Universitätsbibliothek Johann Christian Senckenberg
Frankfurt am Main

8° A. 176. 1764/1.

[Johann Christian Senckenberg

Tagebücher

Bd 14

Jan – Juni 1737

Observationes ad cognitionem mei

et aliorum]



Universitätsbibliothek Johann Christian Senckenberg
Frankfurt am Main

Annus MDCCXXXVII.

Januarius.

d. 1. Januar.
Vorabend gieng es eingefallen bey uns ab. Diesen
ungerne.

Kl. No. [illegible] Abstr. pleibt stehen.
pull fronti. Mr. pull fronti. pull fronti. Juno-
nis pull. fronti. Mr. pull Cappa
Kunst pull fronti
Apollo pull Cutis, und andere Mr. pull
pull fronti und Kunst
Mr. pull fronti ohne = fronte pull
Kunst pull und Mahler Kunst. pull fronti
fügen sich.
Mahler thun d. Dispensy, pass frey a mense. Kochen
von Gesell über Doctor seit ab Coffé.
pass frey. Gewöhnlich essen Glaviä.
exclusive mey. Peter Barbier. Kunst.
Cutis à Coffe pull. Leather. Lum = fi = p.
fleisch. Kunst pull sub cura d.
Die gemeine weise Bursch, Nimmstiff, Jeder Kirch
Lieb. Pabst ab.
Cod. to Leather ab dies, empfahl einen ob
Diesen worden.
Mr. pull. Kunst pull Mahler mit d.
Jesse Pferd pull Cutis à fleisch. Kunst
pleibt auch d. Cappe stehen. Mr. pull
pull Kind fi = p.
Dem es gieng pull tage d. Leber ab d. pull =
Mr. pull ist Cappa. Kunst pull Cutis d.
fronte fügen sich. Kunst
p. d. Mahler mit d. Mr. pull Kunst. Papa Mahler
Kunst. Mr. pull. pull fronti fügen sich Kunst
pull Cutis d. Kunst pull Lum = fi = p.
Kunst pull Gesell Bursch Kunst
lässt empfehlen. fronti pull Lum = d. pull fronti. Kunst

2

Remarks.

Bibi thee

II. R. Observationes ad cognitionem
mei et aliorum 1737.

6

3

UB Universitätsbibliothek Johann Christian Senckenberg Frankfurt am Main

4

6

oculi

Oculis à Dn

Dominica
7

Pater Coffe a Lac. Exaudiat te Dominus in die tribulationis. Nomen Dei Jacob protegat te. Mittat tibi auxilium de sancto. Et de Sion tueatur te. Memor sit omnis sacrificii tui. Et holocaustum tuum pingue fiat. Det tibi secundum cor tuum. Et omne consilium tuum confirmet. Lætabimur in salutari tuo. Et in nomine Dei nostri magnificabimur. Impleat Dominus omnes petitiones tuas. Nunc cognovi quod salvum fecerit Dominus Christum suum. Exaudiet eum de cælo sancto suo. In potentatibus salus dexteræ ejus. Hi in curribus, et hi in equis. Nos autem in nomine Domini Dei nostri invocabimus. Ipsi obligati sunt et ceciderunt. Nos autem surreximus et erecti sumus in æternum. Domine salvum fac regem. Et exaudi nos in die qua invocaverimus te.

Precipit. Unitorum Fratrum Collegium

Domine quis habitabit in tabernacula tua? aut quis requiescet in monte sancto tuo? Qui ingreditur sine macula, et operatur justitiam. Qui loquitur veritatem in corde suo, qui non egit dolum in lingua sua. Nec fecit proximo suo malum, et opprobrium non accepit adversus proximos suos. Ad nihilum deductus est in conspectu ejus malignus, timentes autem Dominum glorificat. Qui jurat proximo suo et non decipit eum. Pecuniam suam non dedit ad usuram, et munera super innocentem non accepit. Qui facit hæc non movebitur in æternum.

D. D. 7. Jan.

Mystische Kunst. Frieze tof. Super mortem. Ein Ja ist Ja, Nein ist Nein. Optimi vir tf.

Bar. Ch. Bf. Frankf. Lob Gottes, wie Lignefit Cur homines et non nimis gratias me, ne pereamus lapidibus consumas. Fried tempora tentationis. Frieze tof. Pater Coffe a Lac.

Talio

Wie es der Welt nagen Pfaffen Nebel v. Hexen.

Caut Dieff. mi et ignor, ex illor ff. si libe ist Wunder wirks, v. Gott tibt Gott gütig gründe, weil er selbst gütig ist, talionis jus alios nobis fistit talis, quales nosmet ipsos in illos. Male agere sibi ipsi malum parat, ne Deus ita nos ordinavit exacte et ordine ita disposuit ne ob separatas et non possit non ubique justitia rectissima emergat amoris filia aterni et immutabilis. Christ ist unser. Frieze tof. Amen.

Ad Deum

Homines = ex clete non queror ad Deum me = mem centro et ex oppluvio ad Deum confugio, qui recte petentibus dedit omnia. Deus Deus ex Deo nulli ni illigat et te in tor pelagora.

Expecta

10

vires desunt vigilanti & noctem ad expellendas & pro-
lud & ad ora pellendi, frigidis extremis.
Ede mendi & oris & dorsi
& mendi, sensus & tubi. frigent pds.
Exsultatus stilli. calent pds.
Ego à mendis libi thes, imitabilis ut sensus &
& r ipse sicut stylis. sensi & nasi olfactus,
pementum sequent Coxyte.
Gelu cinis Vestial, nil dies & vola, sa vale
sit optime!

Exercitia

Errores vitae ictatis nos videmus exsolvi,
et evitamus, Vide exercent usq; ades exercitii
sorum, ut ipsi intelligamus. Vitis nullatenus
metuas, et ipse sit necessitas si con-
fortiens loco.
Vera in lingua. pallebat pds. Myrtus ipse
Lingua pallebat d. pugna mala.
Ens nisi ora sua vivere bene habeas,
vale vale nec metus fere ora.
Aspice et metus pugna mala. pallescebat.
flat.
Rabies pudere nomina.

Vires

vigil à malo pallescit, vitata Deo rebus
-bona & luce sit tabes et sine pace.
Quo nisi confessis? Tuta nocens
lest nihil omina vade expedi.

D. & Jac.

Myrtus pementum.
Vita vanit à pallescit Aegrotus a mens
collectus mustabone a terrore ejicit, sa
nus & corpus robustior sit et pacis & a
egritudo et operatio = nihil agendi.
A. 21.
Ch 36. vorstl. Cost nichts.
Exsultatus stilli. lat. Kitt = saure. Kunst
Stuhl sich & murmuren. Kunst.
Kunst. pallebat d. ovales. Ovales. pugna tot mente

Nachen pallid
Nil agere = desidiam bene est, sed q agere Nil agere
et desidiae ut ~~est~~ a desidiosus sit vita
agi sit otium
Langs. Myrrhet. Barbar sit pro tof. pallescunt
Barbari pertinet ori. Myrrhet. ~~et~~ Langst
sibi sibi.
pudet pemoris d. pigere tof. timui, ut audiens pisces
libros animus = quos Dy est, ora. Nil volens, nil
pertor ori. Myrrhet. ~~vi~~ vigilicus, sed q capiunt
vi. medd. ~~vi~~ mi ~~vi~~. vivunt, posse ovi.
pleni consta pubis de uth O = Lucus valete pices.
sibi Thu Vox Comio Plini.
vesti di ~~et~~ ~~vi~~ mi ~~vi~~, an ob Cuspis hti vini
multo. sit bene est o mi pigior mores hispe
~~gh~~ a dominor.
pudet pi, calent mare. stu sti. osculo.
Lucus Gauis. pall. thus d. Myrrhet. hunt.
Cuspert. uber. Myrrhet. osculor. pigret. pe-
moris si ~~p~~. osculo. Lucus = auis. pallet
pallet b.
Nubo bene gui cui, ~ pudeo.
Deponentia pa. exot. hi proset. esse. = vesci
calor, bicat pax ri bota, nau. cupri
pudet mucro a clivi uet.
i. ~~g~~ g. Jac.
Myca auis albet. ca uis a Cuspis proset. stu
Cubo. pallor. alit Cuspis. pigre
tof. alit Cuspis. pallescit pudet pallor.
B17 ~
th. 30. vesta Cubo nubil
Barbar pallor. pudet. pertor ori Myrrhet.
osculo Barbar. osculo. pallidus.
Barbar Myca auis albet. pallor.
Myrrhet alit Cuspis. stu sti. pallidus
vani pbauis. Myrrhet Dori pertor. stu
pisces marmora. pallet pallet hunt
Pisci auis clangor sibi marmor pisces =
auis. Nubo Thu Myrrhet. pedestri pigre
calet nauci. Cuspert arbor alit Cuspis.
Nubo

12

14

kunf.
Sequor me absente peccatis ex magis exoptatis.
Exaudiat ig pr me. bone Deus.
pull. ouput. kunf. fuga tuj.
Frater Gottlieb. mi Jesu Christe Domine Deus
fortis exaudi me et liberes ig vidi patri
fuis Raphaelis mij. Da facie Deus mi ost
Herr Gott lieber Herr Gott, exaudias me et mise
ber v. unser Herr Gott, liberat me Dy Gott
lieb ohne Dreyfy, Dipl. nomber mich
ser tribunali. mensch mir mei Cathin
excuses est, mensch mir mei Cathin
vor, ut Dipl. caveat et ignota causa
mortis mihi agens.
Ego mihi ig obtenebratis vasculis mi ns mis
verdeckt, Augen ist a cooperta.
Cognitum mihi. Gnug ist genug.
Domus plat beneficium memoriae, Gedächt=
Jesu Christe. nis Gottes, Christ ist Gott = mensch
Jesus Christus et ignotus collatorum,
Jesus Christus et ignotus collatorum,
Jesus Christus et ignotus collatorum,

Metis fruit seq vñ exeq — Mg. a stricturis
hyprk. inū ventis, Clysteq; purgant et
vt iuvant penetr. plūr. a D. Cabrol
approbat fuerunt.
pōs fig: calent mg pall bals p 5.
Rad Pall vulpt. pōs fig. calent m
Ex. nau fi-f 5 Confect Alkerm. Venit
humanitatis sit valide. In Confa
vanit humanitas. i. caſt ex pſi fig.
meidi. Ethicatis Lactea ad fons
& vias phyſicos.
pall mentha.
Mg plantis ō ste fauit ficubus
Dig. vesp augeſpi & cui fera nua.
glut humanitas venit ad dexteritas.
Mg rosar. fig ste. flat g fudor
Mg rosar pall. vulpt fruct. Rad.
Rad Ego. flat & fons pall Rad.
fig ste pall dextra vulpt. fugat
mentha. pall vulpt. mentha Rad. Ospito.
fugat mentha pall gand vent
pall fruct vulpt. bals p 5. Mg rosar
pall mentha. Rad. Rubi.
pall mentha vel d. Rad. Basil Ospito.
Confect. dextra dus = aut Mg rosar
pall mentha. stes d fibg.
Ospil. Lux ſi ſt fons d. fig ste.
pall fruct ste ſi pall mentha. Rad.
Rad pall fruct
Ste Jau.
rosa d. Cappitata optima, acſt, valde bal.
Bals rosar 1510. pall = ex = Ospito.
Mg ca vasq albiſ. ex vit. & Laſt 5 pſ
pall mentha d. Fruct. ſi bis Rad.
Aqua multa. ste ſi & mentha. flat
Cappitata. pall Cappitata Aqua rosar.

Hemlagi
lega

16

18

Continentia

20

Medicina
Labor

Jus: ⁊ extremus

Extrema et
mala cau
sunta, quæ
nuppe ⁊ ejus
charitate
Lepisma religio-
nem exhorr
vertit ex
in causa.

Vel sero

Crux Dei
aloyal

In manus Dy

Gütige Quelle

Kloster

Dey vna

Quies

Deus cogi negant

24

Tentate

Pro eo ut me ordinet et sui imagiem.

28

Otia

Liquor

30

34

Naulis ist one, ob veritas divina ihr one end
ist unbricht. Die naus perbleibt esse dubi
viven ex naus gravitantes -
pullorules. My pfff. ist Lange. Runt
Cerpf art. mutu. kurt. vari sub ante s.
My pfff. ist Lange. pill. tabell. pf. Kunst kurt
My pfff. Vare tonus tatig ist, multe a viertel.
Vare a tonus Pfla vare Lange cathrai, in terre in
cily vari multi.
pull frantic pfff. ertll. d. My pfff. ist Lange
pull frantic kurt. pull rubes.
My pfff. Vari = Lange. pull rubes. pfff. d.
ist Lange. My pfff. pull franc = rubes.
kurt. Oder = cille My pfff ist Lange
Oerkt pull rull ist
My pfff. ist Lange vari = Lange kurt
rull ist Barbe pull rubes rufe d Oerk
Barbe Cater tof kurt pull rubes
oval rubel pater vari pull franc = My pfff
oval rubel. pull rubes. malen rufe d rubes
fa ist. Oerkt Barbe. Ex tica
Fibel = Cute = pull rubes ruf
Vare gri vari anter

vare pfff. d. = Jesus.
pleria pfff. pull frantic ruf ist. My pfff. ist Lange. pfff
mop st vi dens athani. Lange rubes My pfff. ist Lange
dalpfi dar ovel pfff. Lange rubes Cerpf art rubes
ante tual pull rubes. rubes.
thy bili rull pfff. rubes. rubes.
Inordinem pull latens pfff. Lange pfff = kurt tol. pfff
franc = pfff. Gerbig = pfff. d. pfff. Oerkt
pen ankn cater. mort pfff. pfff. a ante pater pfff
rhesus pi pica
pfff. d rubes My pfff. ist Lange.
nau cognobil Nro
nau ngalfo th ri. pfff. pfff. Plurt tote rute thathan
ubi ci negtio th ri. pfff. pfff. d pfff. rubes.
pen ante pfff. pfff. pfff. d pfff. rubes.

Mediz Gang

Dem parens

38

Ste se in Dño, ut parentem, essem exemplo
facti, bene habuerim, ne [illegible] vestro casu
& ipse morte defatigem vagrad. Qui
legat in orbe [illegible], in Dño sanct, se di
mus moriat à suis diuinus. Et ne vobis
videar se Dño [illegible] ero erroneus ex
hoc [illegible] patriæ. Hic confirmare
animam meam, hinc salvo citra crimen, si
teneam vos. possibile a spe te desint, a
tua certo certis, ne mihi [illegible] sub
sole est.

Ubi Thau c hac. pro tis. pell. hum se
pepul sinist. bell. se est. Dolorem pell.
omn. mentis. hab. pell frontis nas
rib. 3. Cepit art tuntur.

My pulsus est lapsus pell molar inf d.

My pulsus est lapsus.

sunt pell molar inf s. mentis. My pulsus
clypeus nit mi ab g D lo cis & os fau
consumit ops à nra, pauca subsellia fa
solum [illegible] crantur sl. E. Arcis nit
o vall, evolvebatis assumit.

sunt flet labor cunt.

Respice ego labentis clypeus, tibi, Dñe. o
E divers effect. flet My pulsus.
pell frontis My pulsus. flet ± pD.

Ill = ani.

C Gen di: et flet = dorsi humect. pes, pul
sant pectoris R, Ati vias Mosell a V.
und Pergamen C Kis 5 gen pl ulcer 3 pes.
Nach pes Ati Coste, [illegible] klz, D klz,

plurit se tota
calvi lacer
V adsunt se
mod. d a
pes, pejudi sens.

C Gen. bene se nobis vesti ad caput ibi
Deus adsidebat mihi. Spectis placabit os
dette klezti montibus ann esse pulsus et pes

40

42

Universitätsbibliothek Johann Christian Senckenberg
Frankfurt am Main

48

Glossa clarius

52

SA

Logwar

Corpus

58

Lauder Abr. 3 Cuff 66 temporales vix cohaer
ab resect. mr corp. ex ob q. et mely fuff
fuogg incepissem. Nulla causa cur hom
fieri hoc, qui ō sm Dr ex corp. em
sent. a negata voluntatis in platonem
mala, fe. odio hom. Dr medic ex
gen. excidat. Liber animo post lapsu
hom. est rerum. Nec dat qui non hab
sit tobias lusty quia emerit.
plect. worstius.
Dr Thos Bisby, Dr Stiff in Contract.
M. prof. ast Regnat Kuff Offic. Rob
Cuthbertus Kirkby. post exactu ejus
fora dispositu, fe tabis Liber Cuthberti
a proxy, ab the lepris, bethnal thu, viz.
pell. ambo. pulv. fin. calcul. mag. Kuff
Kuff & pulv. Rubery M. prof.
a tabes in tabis — exp. sine a
Dr. Stark tusty. pulv. fin. calcul. mag.
Kuff - flott. pell. ambo Dr. pulv. fin.
flemot. hospito. pell. mixt.
M. ex aq. alb. Kuff mult. Ub
Cordelia.
Abr. Thos Lewis Kliv, bone Cobe.
pell. fronti. Kuff. pell. ambo. Sept. exqu.
flat Kuff.
Thos Guarnam. Kuff. pell. gen.
hospital. flat. Cuthbertus alba multa exit
Nathaneal Grieve.
a 8 30 Januar.
Jasper Wilder. pell. fronti.
Cuthbertus pallida mihi flamen tis vanis.
pell. ambo. Thos Guarnam. hosp.
Lunat. hospital.
Kuff.

62

Regnes beuket i ill beuffoin [illegible] i
Gemeyst = Parma contra Respect aroma
Stuff. Cones Verkaufen ersie dem Herr
calfest wird sie Verstand, schenke ich,
ni caveat et de pleasse endet wird i
Wesen sind
Kurf. pall-Kurf. sind ill. worden i.
Kleyne worden - Kurf.
pall ovall i. Kurf. pall ovall i. pall ovall
pall ovalen sind i. ovalen Kurf
pall ovalen sind i. Kurf. pall ovalen ovalen
Kurf-Lauin = ovalen. pall Kurf ill. Kurf
Kurf.
Ich Kleyne, wird gelt fassimen, grass Kurf
worden, Mundstuck. Ich worden V.
Mater neus est Kurf pall Kurf.
contente -
Ich Kleyne Kurf. Kurf.
Ich Kleyne ein, ad Kurfurtum, ich Kurf
My Kurf. Ich Kleyne Kurf worden.
pleyne ovalen. Kurf art worden pall-Kurf
Kurf
pleyne ovalen mit worden. My Kurf ist
Leyne Kurf pall ovalen i. worden. Kurf
Negates Dem Kurf ill Kurf. Kurf. Kurf ich Kleyne ich

dolor & caveam diabolo, ne de ille oppiment ex insidiis.

Lege Deus ne unitas nostra & beatitudo eripiat neque coeundi copia quaedam beatitudinis animae, ne ma absit dissensus, & noctu figuram ejus & meliz ejus fratres.

ANNOTATA ad Januarium 1737.

1. In [illegible] albo flumulenti natura in [illegible] sedimento [illegible]. Videsne gratiam, & [illegible] labore te munire, ne [illegible] voluptatis [illegible]. Roborari nu, ut orbe gaudeas, labor tuus continuet [illegible] attentatis. ut [illegible] = [illegible] & [illegible] tibi [illegible] ad Deum patuit, ne peccatis tuis [illegible] & tenebras & malitias tuas.

2. Clypeus amoll. & humectantis amoris [illegible] ubi, ut caput levet.

3. [illegible] vota agentes coram Deo maneat = lux & [illegible], & [illegible] orbis fauste ex [illegible] Deo [illegible] tenebras & mal pellat.

4. Timor malis à Deo concessus, timor Domini, & malo timore facem quia male [illegible], bonus liberos & audax ad id amplectendus via.

5. Vidit à morte [illegible] in bona vita, ut [illegible] vitae egit male ei attribuant = alia persona [illegible] Dei judicio. Et hinc altera vita est à mortuos [illegible] ubi à Deo [illegible] nobis attribuit & tibi est [illegible] patris & filii, hic = per tabernaculo vivulte [illegible] Deus dispensat praemia & poenas. Vivos ex lege Dei = nu, et [illegible] ex Deo regenerati, [illegible] super terram & beatitudo beata Dei [illegible], quia Deus tuum & potius mihi cui est mortuos & illa [illegible].

6. Beatis autem, à male [illegible] et [illegible] mei corrupti attinet, & Deo. Deo [illegible] et [illegible] hos vos & vita [illegible] & tum [illegible] dum [illegible]. cujus est [illegible] Deus beare, non hominis.

[illegible] ordinem tene. [illegible] quae = [illegible] [illegible] [illegible] & [illegible] & [illegible] & [illegible] & [illegible] [illegible] [illegible] [illegible] [illegible] [illegible] [illegible] = Deo [illegible]

qui si nihil jubeis Deus condit, agitq; pro
omne.
7. Ad Dei est Archey oeconomiæ & ortu rud
ut Archey corporis inferior, neutes sine ordine
Ad observationem agit subjecti.
8 Libeni sit Ex Hypothesi effect in luce res ob
liberis & facile possibilia ord. Ad ut si nisi
Cassi.
9 Sexto pulti. Ex Hypothesi colonis quiz dum
eos privat, sentiatur, tenet cadunt quæ
celebra. Et me effer te Civis & remba, &
gloriæ eum dicove ei ad quem de jure pti rel
Deo Domino, æternum laudabili, sine pec
poluti, cui assuget hoc tempore exercitij omn
w. Mihi bonus videor, Deo hypocrita et conscia
& malg. Et destina vana judicia homin, ch
vitæ ut & sine upbraiding vivas = omnis
& cum tua Scientia sit undiquaque cui beat
optimi sensu est servire sug bris sum et jejun
sam natum alium i.e. veritate cui privare,
qd opus cum cadit = Deo vel dubito, quiz
nostry orbis, ipsique orbi.
11. Dig ex machina adhæ sine opinione cali
ubi nil tale cogitamus, et ali dicet ex nostro, ut
intellect et cogitantis nostris limitis ass
Existete Deo, Num & temporaler vivo Et
corpus, et sunt audiendi Deo pendi pij,
qui respondet = in dubio & repato casu. Dispe
ad hunc Dominum nihil pertinet adeundi, familiam
ei evadi, nam bonum habemus Dominum
Nunc ex eo erit gratissimi hic & illic & jucun
secularem ora, quorum statuit vidimus justos ad sal
nostram, quæ si ignara ad hucusq, qui Deus pi
via maxime perfecta, et non est gloria, solumo

Legem salutem reparare intendat.

12. Vir christianus et ab stoicis bonus civis et optimus futurus videtur, licet civilia praecepta, et ne libens agat eorum plura bona, inspiret Deus virtutis in ipso radicatus et luminis et agendi. E. qui non est pius sine = vana, ea est = gratia, ad quorum objecta ideam vagus vigilans invidiosus ejus arrogans.

13. Bonus Civis domum suam praedium vehiculum habet Cibum = Kleid = Schuh = Geschirr Geräth = Bett = Tisch = Stuhl = Licht v. all Thür v. Fenster = Haus = thor Stall, wird aus einer Hand sey, Kinder v. in der Fürsicht Stelle v. was nöthig angeschaffet Gesinde Gesellschaft = Kinder Ehe. Bonus civis nützlich Thun Hilfe gebraucht sich, wird in Nothfall Thun, wenn er nicht wieder seinen Last. Labore soll er sich Leib operiren et ne vinbasse Dei non abutens, sinus cum Corpore nitzpex Dei negligendo, exhaustis objectis non dignis, et Dei causa effe = infesso. Examen temulo et non Dei, ut tuis Deo protestiert legi v. regni Servia voluptas honor et possessio summa est.

14. Hyperius Jesus hat mensch pius et virtus. it. Laudis obscuro.

15. Stoici sibi = orbe, qui vivunt ea Dei precepti voluntate Servi, ihr andern nihil, unklib in. Jesus, ut Deus nichts ist, Deus ist Jesus nicht.

16. Removenda quae non tuipse = orbe mundum et hominem Scientia et beata vita est. Sie providentia nil posse bonum, soll uns phrasen Deo et libertatem à cupidine Sie sich Cause bene esse. Dazu 3 Reinigung absit, omnis cupido inter hominem, capitis divitiarum v. Ehre. Deo nichts soll bene est et Jesus.

66

FEBRVARIVS. 1737.

d. 2 (febr.

Tunc

68

Dubitter

Pbr. Schmidt & Hr. Reinh

wegnen vers
geabet
wenstes nit

Myrrh. kuef. pugn. uvolor.
fest. ☿ ☉ pugn. uvolor pull. fris pull. cum
M. pulv. ☾ alba oc.
farin. chyssr. emoll. & kumel. & ut eo
meliq. ffumenl. tentavi. ut partis genital
fumarent ex vicinia, hanc gradem M. et
ex meliq. reforbent à vasis genit. expelli
& secerni.
Sulphur & spir. jecor. Myrrh. opobals.
opobals. calmus. pulv. olle pull. M
pulv. farin. chyss. ovum cum gutt.
kuef. pulv. ☾ alba oc.
Retinui chyssr. benegrici
d. ☾ 3 febr.
pull. frontis. oculus. stirps pugn. uvolor
dolor ob peccata. cura (ad) uvolor
Clysma retinui ut lac. ☿ capta fuit. cystoferus subpull. lete pull. frontis opobals.
pull. frontis. nucleus. stirps. pull. oculi. kuef.
M. pulv. & vin. salbs. pull. oculi. frontis.
pull. frontis oculi ☾ kuef. pulv.
frontis pull. oculus. Myrrh. kaix.
Myrrh. pull. frontis ☾ ☿ ☉ ♀.
pull. frontis stell.
Mercur. ☿ ☉ ☾ Sulphur. vivum pull. frontis oculus ☉ ☿
Luna ☾ ob dolorem. à tubis genatis. kuef. vinum pull. oculi
à ♀ & frigus pe- ☿: vom vinum catarrhos, Mu plus
nut gravis, ☿. pulv. vinum ☾ bitumen, kelte gens, ang
& vomit. ☾ & ☿ sulphur. myr. Pili 1/10.
pull. stell. oculus. frontis. M. pulv.
kuef. pugn. uvolor. kuef. ☾ pulv. kum
☾ ☿. pull. olle ☿ ☉. kuef.
kuef. pull. cubeb. ☿ sanct. oculus. Cyprian. ut
pugn. uvolor kuef. M. pulv.
pull. cubeb ☿ ☉ ♀ ☿ pull. olle ☿ pull. oculus ☿
fris. calmus nu
Bdellium pull. kuef. pugn. uvolor. kuef.

Respuncto

Nordnordwest vehs frisch. calent neg.
pullcille p 3. Sponte 3 Myrtosf. ist Longa
pull ovales Calor 3 domi 3
Myrtosf ist Longa kurt pull-dorsi 3.
Pfl-Lore d. Spreglichte-de
pull. tibiis scapf. fortior vis. Myrtosf.
vesi-labii vis nit- rostrata
Myrtosf. pull Spezial-d- kurf
pull vigu 3. Myrtosf. kurf
Nebu- flat pull geau d. Myrtosf rud pf
lun t. kurf td. pf. pull ovales. Nebu
kurf Myrtosf. ist Longa. pagu ovales
pull ovales. flat t tub. pull cille p 3.
kurf td. pf. Spreglichte-fa-fa pull ovales
d. ovalle fa-fa. kurf flat
flat pull. geau d Myrtosf. pull cille p 3 pf.
pigertost. Rom 12. ovalenbl. pull. geau d.
ofpetta kurf Spreg-spezial pf. kurf
obsuto. pull ovalle pf.
optime domi à 12 ad 6.

d. 9 t febr.
pagu ovales. kurf. ist Longa. pull. vigu 3.
Epilobium pull. lut. malter.

B. 12.
ch. 39. Nordnordwest. calt subit. Nigrit.
pull cille p 3. Myrtosf. pull ovales
ovalenbl pembatus. Myrtosf ist Longa.
kurf
Nebl. Thea by Gnes flat.
Myca nauseabof. à tabaco.
Nebl. Thea Lonicerii = a lac. Sonch Canes
calor by.
23. grana vetta Asplen. nid. Jacobl. at kalk
grau, at tol Cenbry. Nebl. Thea lyth.
pull. frontis, nachend. ovales. flat t flat kurf
Confely grand mea rostrata = Lebis tab ungefa fibr
cesso 19. ch Sponte et null. pfahlb. ostrolin. ni, at
dilucesfiens ft

pull. mulier. pull. ovulo. Kunst
ovul. mulier. Collic. pull. = ex ferris pubben. pest.
Kunst. Pfeiffer mulier. pull. mulier. d. pr. reg. stell. d.
pull. mulier. uf d. front. Myopsis.
pull. mulier pfeift rat. pfeift. Bell. pfeift. Barber. Kunst
Kunst. Cyprian astrum mulier. Myopsis.
pull. ovulo = Bucke. Kunst. offtt. pfeift. pfeift. Kunst.
pfeift. Barber. pfeiffer. mulier. Kunst. Kunst. pfeiffer. pfeift.
pull. mi. pfeift. mulier. uf d. Barber. pull. ovulo. ovul. pfeift.
mulier. Kunst. pull. pfeift. Stell. pfeift. pfeift.
pull. ovulo. front. mulier. Barber. pfeiffer. pfeift.
Myopsis. pull. mulier. uf d. gen. d. Kunst.
pfeiffer. pfeift. pull. front. mulier. molier. uf d.
Cyprian. pfeiffer. mulier. Kunst. pull. ovul. pfeift.
Myopsis.
Gelb
Deficiunt mihi multa, fateor, Lucili, quo minus beatus sim; detrahe mihi opinionem, quam de me concepisti, desiderabis. Seneca.
nutzt. desiderabis; detrahe mihi opinionem, quam de me concepisti, desiderabis. Seneca.
nuscha ut pereamus prosint. optime, non minus obnoxia caput, pfeiffer. pfeift.
Myopsis. pfeiffer. pfeift. pull. mulier. Barber. Kunst.
pull. mulier. pfeift. pfeiffer. Barber. pull. ovul. pfeift.
Bell. pfeift. pfeiffer. pfeiffer. pfeift. pull. ovulo.
Cyprian. ovul. mulier.
Myopsis. pull. mulier. pfeift. pull. ovulo. ovul. pfeift.
Kunst
ovulo. pull. Kunst. pull. ovulo. Kunst.
pull. ovulo. Kunst. pull. olor. pfeift. Cyprian.
Myopsis. Kunst. pull. ovulo. olor. pfeift.
pfeift. pull. ovulo. Myopsis. Kunst. mulier.
pfeiffer. pfeift. pull. front. pfeiffer. mulier. molier. pfeift.
Kunst. Cyprian. astrum. mulier. Myopsis. pfeift. Cyprian.
Kunst. pull. Kunst. pfeift. Cyprian. pubben. mulier.
Myopsis. pull. olor. pfeift. Myopsis. pfeift. Cyprian. Kunst.
Bell. Kunst. pfeift. Cyprian. astrum. olor. Kunst. pfeiffer.
pfeiffer. Cyprian. pfeiffer. pfeiffer. Kunst. pfeiffer. pfeiffer.
pfeiffer. pfeiffer. Kunst. pfeiffer. pfeiffer. pfeiffer. pfeiffer.
pfeiffer. pfeiffer. Myopsis. Kunst. pfeiffer. pfeiffer. pfeiffer.

Mg pulsf. flex & fld pull axill f. H. Cubiti d.
Mg pulsf. ad tergora. Ulc. Cub. Incis
pull oler f. sp. ovul d. pull ulnar inf. Ld.
pull quint. ovul & Incis. Cubiti tof
pect. Orbi. Thoracis & Abd. Incis. à Cler
abd tof. Inae Labor.
Ulc. Calca pes tergora pull oler f. sp. Coll pes
mor. ung d. axill f. sp. Hfft. ano. Ambor. flex
fort. pull. oler. f. sp. Coll pes. ovul & pli Al
& pull. ante f. sp. Mg pulsf. Hfft dorsa pe
& fld Mg pulsf. sp tergor. flex & fld. Incis
Lumbor d tergor. Ambor flex. pull Coll
pes d. Mg pulsf. sp tergor.
Incis & cap. ossibb. dorsa. ano. Incis
Mg pulsf. Incis pull Coll pes Mg pulsf
pull hum f. sp. flex & fld. figa tof ossibb
flex & fld flex & fld ante Calca tof ante
ulnar. Ulc. ante figa Orbi. cutanea
Mg pulsf. Calca tof. pull ovular ante f. sp. Incis
ossibb. Vari. Ulcera. Coll pes d. Genu
Incis flex. Ambor. tof. narrow Hfft. ano
Lumbor. pull ovi pit. Mg pulsf flex & fld
ovul pubert. tof. narrow.
Hfft. ano. ossibb. figa tof flex.
Incis. Ulcera ambor. Mg pulsf. tergor
Incis. ossibb. dorsa. ano. Ambor.
Capit art. antic. flex & fld. ossibb. pull ovul
dorsa. ano. Inc.
Ulc. Vac. Incis. flex figa tof. ossibb
Mg ca. ante alb. pull hum. f. sp. Hfft.
ossibb. Incis.
Ulc. Calca figa tof Capit art. antic.
Pene gracil. ventr. ab hinc X d vj.
d. 6 Febr.
Ulcera ambor. fortor. ossibb. pull fort

Cepa vigil. ferè ad fort. Solis

Ferè omnia capit. Cephalalgia à mi di capit

Universitätsbibliothek Johann Christian Senckenberg
Frankfurt am Main

Mayntz

Imbr. pallor. culbitad.
Lagerwerker. pallor. axill. d.
kurz Imbr. flach. Imbr. fuge tof
Myrrhen. pall. genu d. Myrrh. pall. fronted.
Pfeffer. ver. pall. = ar. = Opiat. worker.
kurz. pall. = ber. uf d. Myrrhen. lang
Pfefferkorn. Gras. flach. fuge tof. Myrrhen.
Opiat. worker. kurz
Pfeff. = ear. pentad. = oval. pfeffer.
fuge tof. pall. worker. uf d. Myrrhen.
pall. oculer. fuge. tof. pall. = ocular. = collo.
fuge tof. Pfeff. = pfeffer. kurz. pallor. =
Myrrhen. kurz. uf. lange. Lorer. = rang.
pall. worker. uf d.
Pfeffer. Ros. & Hb. = beete. kurz
Z. vca. pall. feral. frucht. kurz
pall. feral. frucht. rauher. Myrrhen.
flach. rauh.
pfeffer. calentar. oval. pfeffer.
flach. Z. alba. vca. pall. oculer. kurz
fuge tof. Myrrhen.
Lor. = culter. oval. pfeffer. Myrrhen.
fuge tof. Myrrhen. pall. worker. uf d.
pall. Lauber. Myrrhen. fronal. rauh. d.
Opiat. art. worker. Imbr. flach. Pfeffer.
Imbr. pall. oval. rauher. flach. & Pfeffer.
flach. & Pfeffer. rauh.
Z. = alba. vca.
Gr. Dig. ed. Pfeffer. wächst, wächst, rauh. flach.
Lor. = Pfeffer. Pfeffer. = Pfeffer.
Epiff. frag. multos. Pfeffer. flach. hat.
Pfeffer. Pfeffer. & Lor. Pfeffer. pall. Pfeffer. d.
Pfeffer. Pfeffer. insofern rauh. ganz. oval. Pfeffer.
nec. foramen. Lor. mag.
pall. oculer. Myrrhen. oft. lange.
operculer. Pfeffer. pall. oval. d. Pfeffer. d.

Mr. Kunst. Arber.
Mr. Kunst.
Mr. Kunst.
Mr. Kunst

pull ovales. Kunst. Ist volatile hier nicht
Leitgeräth. Rest. Ist sie marmora Kunst
Sonn. pflicht. Kunst. Kalber.
wie kunter = eigentlich Sonnenlicht, d. vita cyri-
tana aptyend, stehenlang, alles ob comedi prima
et prima Sportivorum ortus, it. pol. lac. & thea,
& venit & ny.
d. th. 9 febr.
anal. urbal. Papyr. molar. Kunst. Papyr. molar.
Myrobal. ost. Cerasa. Myrobalani. ostrat
Bolar. ostrat. Kunst. pull. frustis
ovales. Myrobal. ost. Cerasa.
Dessiccans pull. lact. pull. frustis. ostrat.
Cerasa = adiq. Pisces tost. pull. ovales.
N14.
Th. 40. Rondeau Cuch mit Fell
nal. urbal. Pulver ovis pull. ovis Pille ovales
Myrobal. pull. ovis pil. frustis, = aa.
Hydrop. tibi Colik. Fieber &c.
Diuret. Esel, Ross, Kuhmist, & Pferde Urin &c.
Urin. Urin pura.
Pillen &c. Kunst. Myrobal. pull. frustis.
Papyr. molar. Kunst. Ist sie marmor. Kunst.
ostrat Semen, Vena = Adern, vetus aeq.
pull. Pille &c. frustis. pull. Pille &c. ostrat. nucleus pull.
Cerasa = aeq. Kompl. dorsi = Fleisch & Fett.
pull. nucleus. pull. ovales = Kunst
Artificium &c. ovales. Pisces. vas = Gefäß. Tentatio.
vas, Gefäße Pisces mixt. Vitrum Semen = pillen
pull. ovales ostrat. Wasser in Fische magis.
Kunst. Corpus art. molar. Kunst. pull. nucleus.
Fleisch & Fett pull. nucleus. molar. mixt.
Myrobal. ost. Cerasa. Kunst. Urin d. Cervi tunica.
Kunst ostrat. Ist = am Calbe Da Ist sie mar.
marmor. Kunst
Vorhaben quicui, pulchrum.
Kunst Pille nicht.

nay Esel &
Pferde Ur.
Kuh Cerasa
Vena Cerasa
Kunst Pille
& Semen
Allroat.

Tentat. Fische
Fische oder
von Vitro Silber
Pillen Cerasa
Vitro.

82

d. 10 febr.
pull. frutehall. subaud. kurtz. Lager mehr. pull
mehr. Mag. et nach selbig. klar. pfeffer. Trau. aus
pull. exill. seuffz. Leib. bekl. s. Lager mehr.
kurtz. Leber. pull. alle p. s. Mg. pfeff.
Essig. frau. still. kut. melker. pull. sauer. mehr.
auf. s. offt.
Hymn. inamat. Mg. pfeff.
pull. sauer. ft. Mg. pfeff. ist Lager. pull. exill. d.
Frantzell. penultim. Mg. pfeff.

Blut

Haar. mehr
th. 44. Gesicht. Colic. clar.
Leber. pull. ord. Mg. pfeff. kurtz. Leber. klar. p. s.
Bitt. Theriac. ci. offt. kurtz. fin.
offen.
klar. & fud. Leber. s. Leber. fuder. ein. Mg. pfeff.
pull. bald p. s. pulv. fin. pull. fatuell. mehr.
Kurtz. ist Lager. Mg. pfeff. Stuhlg. lege. s.
pulv. fin. kurtz
Eds. vel. Kopfschütt, Taubheit, Pfeifen, Ohr, Leber
Bitt. ylo.
klar. pull. mehr. kurtz. Lager mehr.
klar. & fud. Leber. s. offt. pull. bald p. s. kurtz
kurtz. pfeff. exper. kurtz. Mg. pfeff.
fein. & fud. Essig. Leber. pfeff. mehr.
pfeff.
klar. Glycyrrh. rec. allerley. sto. st. ij. Leber.
ist. ylo. ij. Diss. bili. Tass. kurtz. klar.
Leber. kurtz. offt. pull. frantz.
klar.
Essig. kurtz. klar. pfeff.
bey. Brüsten. bili. mehr. ext. Hyoscham. kurtz.
Ei. l. gel. bis. ylo. Mg. pfeff. ist. Lager.
fundam. kurtz. pull. mehr. Trau. aus.
Cellen. klar. pull. mehr.
Leber. pfeff.
Recipe. pfeff.
Essig. pfeff. Com. 4 L.

d. 11

d. 9 11 febr.
pulsoulus - pugn mulier. Kunst.
frige tof. Myrobal mulch. pulsoulus -
Kunst. Cyssus stichy pons pulsatille
Butter mulier. pernalis mug ex rasi galbe.
mirr.
9 2
Ch 42 - wasst 4. Col mulch abspringt.
pulsoulus - limi d. pontis - Kunst - ospitab
Arbor. Kunst Arbor.
Ofti - Chr. ☐ multalbr. pds fri.
Cost 4 à tabacc pentr. Myrobal ex
Cayax. Myca nasi - galbr - Cyssi pons Gotten.
Lucas pubrivirdis à bull Cassina mulier.
pull. pons pinst. Kunst. Arbi Coffe ex lac.
Myrobal. Arbor. pulsoulus
pds fri calentia mag. Tisani mei
pernalis, grand o st. Arbr.
Fest 4 pot. Kunst fist Arbr - fest
pulsbull pds.
Myca nasi galbani. Arbor mulus fili 4
pugn mulier pulsoulus - fricis tof. fest 4 pot
Arbor pentilio - Kunst - auch oculi fri
pds fri. Arbor fest 4 pot mulier.
pull - pugil fi - st. pluvast nasi Cyssi galbr.
nasarbon.
Cyssi pons pobsull à pubrivird. pulsoulus - Fri
mi vocat pugn mulier. pull mulis bird st.
pull cap pinst. oculus - frigis tof pull oculus
pons - Kunst - auch. pull sonid Kunst fest
- pubi frige tof. pressi pons st. pulsoulus.
Kunst Arbor.

Vix homo dicly
hotis beat
pub crura bonas
est.
Gemi
Cyri debe pe
bony ana 2
Chlis 9 de
bony Rubi
canis ana
Cicept mutis
lucis regis
Cri qui va
lentr demus

Myrrha nasenst à volupter ri - Cy mi prement nasi
Defectu ab pabuli bon vitiosi, pisciti s
pugn mulier. pernalis - frigis tof. pugn mulier.
pons - auch. pull mulis. Kunst pull oculus
Kunst. Myca nasi galbi. frige tof.
Myrobal. pullpale - pull pernalis. oculus. mulus.

84

Corsse

Mg pfeff. pull ruche. pds fri. pull ruche.
Zeyer weber. fuge tref. Hefft a fuß.
Kurf. Juno Ehepl. pull Blep Kurf
Kurf pull ruche. weiche dorf.
Hefft a fuß. pull ruc. weiche. pds fri. k
mesner. Mg pfeff. pull ruche. Zeyer weber.
Kurf. Hefft a fuß. pull ruche. pull ruche. apell
fe pfeff vai = lige. Kurf pull ruche.
Kurf fuge tref. pull kue = f = p.
Hefft a fuß. pull kue = f = p. Bell. pds d. ruche.
Kurf. pull. ruche Mg pfeff. Hefft. pull ruche
ruche. Kurf fuge tref. pull ruche. kue = d
ruche d ruche. Inst. d. Kurf Barber.
Hefft.
Negotii. non pfeffori se lotte ich d Lotte.
d officium Lotte gs cy = pfeff.
d 12 febr.
pull ruche. Kff = ruc. pernalte multa Zeyer
weber. Mg ca nif a Caff pfeff ca nasty albi.
pull ruche. Caff = ruc.
pull ruche pds pull offstat. Barber pull apell d.
ruche. ruche.
pull. ruche. pfeffer. Zeyer weber.
Kurf Barber. Epiffi pers pfeffell a fubten.
pull ruc. Zeyer weber Kurf. pull ball gs d.
Reg.
Th 40. Lorbte Lot nubil.
Pfeff. cy pfeff. Kue pull offstat
Vide tha g. Gen. Hefft a fuß. pull ruche
Zeyer weber. Kurf. Apoth Kue d. pull ruche.
Mg ca nasty albi / ca nif a Lasa pfeff
pernalte Kue = nasty.
Kurf. Barber. Barber vis Mg pfeff pull apell d.
ruche. Kurf. Zeyer weber
Epiffi pers multa fabricide. Barber.
Mg ca nasty albi. pull ruche Kurf Barber.
Zeyer tref pull ruche. Barber. pull ruche
Zeyer weber. Mg pfeff pull ruche pontis ruche.

Punctirt

90

92

Hoart alias. Ist aber ein groß clarlatanischer
Arzt gewesen, der Leute zu beur-
theilen
Ehrl. Leute, die Sachen meinen, so sie reden
von sich selbst gute Sachen selbst. ie. faule
Stinckwürmer.
Hartmann selbst spricht lieber dicht Wie spiel
Leute sich bey à luce attracta de die, — ist pro
Elixir ad Splendor mit agit.
Elisabeth nyi in Anzeig. dicht — Leute von frey
Hochstes nec melancholici, a vero est,
sed — domi ac hortulanus.
Der allein nigrum) sed die person à Comple-
sub una spirit spiritu subtantiae adjec-
tamen.
Es ist die Ursach Alles abzugehen, dem sie
ihr Geschäfft gemacht. Alchymist Nihil zu thun
Ab esse ohne
Arbeit
Geist
Geist
Geist:
Geist, lust. Feuer & spiel verlor — kunst.
Calor Geist. spiritus. Kunst
spiel kunst — Geist. Alles ad.
Vri — Wasser Feuer verlor — Calor Geist. Kunst
Feuer verlor spiel verlor ist d. spiritus.
Feuer verlor. Geist spiel Asche.
Ohne selbst. spiel ohne Calor Geist.
Feuer verlor. Feuer verlor Kunst.
spiel verlor. Ohne ein Geist selbst. spiel verlor
Feuer & spiel verlor Asche Geist.
Ohne selbst spiel ohne.
Kunst spiel Alles ad Sonne und Feuer verlor.
Opfer — spiel Alles ad.
In fine alchymist Lapis bene est.
spiel kunst — Geist Feuer verlor. Kunst.
spiel Leiche. in Stein d. verkehrt.
Feine Feuer. spiel ohne
Ohne ein Geist selbst. spiel Alles ad.
Feuer & spiel verlor — Geist.
spiel gar und Geist. Feuer verlor. Kunst
spiel pure Feuer. ohne — spiel Feuer
Faule alchymisten Lapis ist nicht
ein Stein.

pall bell 3d. Hagen mother. pall frontis
mult. Kunst ist sp. pall Frau d.
Hagen mother. pall Kind d. Hagen mother
Mg robes ist Lange
W pall Haar. Fleisch Pfl-arte rg? Rl.
Visitet et gestopft per anastr, mult ge
Haar Fl-Cabes effl-ist nigr. non debe dispar
ist worden amen Et certe confiden et nac
eingeht - mult a id potest in fiat me
multis habitibus, Hic sudor, diuerbium p
fi a in multis existentio, post remissiones
-bres, gressis, tentatis, adhuc ille multo bona
ofat contemnor a abolentes mult; hic
Pl-Hac schola Dei fidelis manens, majora
nobis donat gratis per Thesaurus.
Porta bene gaud. a vita hyperno veritas
pollutio voluntaria. Via pfl in cenerit simul
dat magis.
d. 9 15 febr.
Sententia Mg ca ufa Lapp robs. pauc, ex mis
albis milib. pall ovi ca Kunst. pall exill.
a Mg robes ist Lange. pall Mutter mit. l.
Pfl-ans. Mutter fleisch. Mg robes. Kind
pall frontis. Sententia Mg robes. pall
Haar-Pl-sp. Kunst-Hagen mother.
fleisch pall frontis Mutter pall bell 3d visita-
ngue. Mutter. Pfl-ans. Mutter Hagen robes
pall multis oculos Mutter
Sententia. Hagen robes. fleisch
pall oculos. Mg ca nabi selbst.
pall frontis exill Pl-a Kunst
Gesellen Haar pall lat.
N19 L
Pr. 37. mult Carl nabi.
pall bell 35 Mg ca ufa Lapp robs. Haar
mensch Pl-sp-Kost. Mutter Kind mamma.
Mutter. Augen arte. Mutter
Pfl-Sententia. Kunst Hagen robes. Mutter Haar fleisch 3d.
pall ovi Pl-a Hagen mother pall calvities d. Pfl-ans.

Ende Februar.

à labore à medicamine, Thee usq. Coryza.

Universitätsbibliothek Johann Christian Senckenberg
Frankfurt am Main

Mg ca nasq albf. pegas unolor pur
pull nucha yeolas. uel da kuppe
pupp est unolor. 3 Mg pulsf. pl Lagna.
pull unolas. uisf. d. pegas unolor. Pll = nasq.
pedt fiq, edet hua. Kuppe pupp
pull Kuna d.
Kuppe pull nucha uisf
pull nucha. Cupid est unolor. Mg pulsf.
pull oals. fonball. vedicio. Mg pulsf.
asp Lagna.
Dubus pull ball pf fiq pf pupp fua d.
flat & fuls. pull nucha oupit unolas ist
d. axill. d. nucha. oupit.
pull ball pf fiq. Ku pf fiq pull
axill fiq. Pll = nasq. pull oupit.
pull ball pf. Mg ca nasq albf.
pull. iqua fiq ist Kuppe. pull oupit.
pull. fumbi. Lougl. pull nucha
pull unolas uisf d. Kuppe. fiqpl pf, edet
nua. Kuppe pull nucha.
Dubus Dei est nacta dnat omni accepta Dnus Dei
dipat, uns diqua objata Dei Lnna d
popi = utilitat applicat. Fisica ni =
gsqpl = uetuit, dona ostdat, v. Sentiat
utia à nacta & parata ingulf., uq ifq
Natus v. dspiatio. Lual pp uer fit
cultura et afa bona & gsqpl = ne bona
posse lapsa fi una plaetabi, popi =
tenea, et Lnna amandai a gsqpl
in corpa. pp faicu nalij, Lual hua pupp
mqs fignat natam pud, una absolutis ut
= sonata, qui patibat, nec pua ch pl pf
at ni stat pf ch amandatas & utia
fupiosa. Ch. pt ni pit Natus pt pll
pull nucha. uf mag pt ch bonitat
Mg pulsf. pegas. At pacipt, Lux = una
unolas. pull nucha pua = ch. Lubacat ch pegi
unolas. pull nucha pua = ch.
Kuppe. Dnus = aanq.
Mg ca nasq albf. ch Lagna. pegas pf.
pull pua pf fiq. Dubus. pull oupit, bale pl fiq.

97

98

100

pull aurium. oculos. per os fric. calcit ung.
pull aurib. d. Myrrhae. fric
lucr pull aurium. Myr. cum vin albo d.
pull oculos. per os fric. Lumbr. cum
Myrrhae. pull fimbr. d. per os fric calcit ung
pull aurium. Affigunt hoc.
per fric. Aloes. per os. Rhab. opii. oculos.
Glandes Lumbr. cum glirium. Pulvere
pull fimbr. pulv. Pulvere. Ruscus. flat.
Ruscus. Pulvere. pull. fimbr.
Graphis. Lutum sig. Ruscus. Sanguis cum
Ruscus pull Lumbricor. fimbr. Cognatus pulvere
pull aurium. cum d. frigus tus.
flat stob poma. calendul. Cum Syrup.
Succus Elix. Lumbricor. Cum Cinere. Clit
vinegar. Pulvere capit. pungens nasi. efficit
calendul caput debile est, ideo ex capite
nascit. Hic thus Diosp. dura sub,
et sic cessat dolor capitis.
Myrrhae est bona. Pulvere Aloes cum
per os fric. pull oculos. aurium. Rhab. opii.
flat. Ruscus flat cum lit. Ruscus Pulvere
pul. aurium Myr. cum vino. Ruscus pull oculos
per cum d. bull per os. Oculos. Aloes. Ruscus
Lumbricum. pull bull per d. flat per pull milt.
pull fimbr. cum d. Pulvere. Myrrhae. Rhab. opii.
Cognat. pull genua fimbr. Pulvere pull oculos
Myrrhae. pull Lichen. oculos. Ruscus
pull. calcit d. Ruscus pull aurium Centaur. per os
aurium Pulvere. pull. cum. Pulvere. Lumbricum. de.
flat per pull. pull. fimbr. stell. per os. Pulvere cum d.
oculos. Ruscus pull fimbr. Ruscus pull aurium
pull bull per os Cognat. Myrrhae. pull. fimbr. oculos
flat pull stell. per os. pull bull per os stell. per os
oculos. pull aurium. pull calcit per os. aurium
Aloes. Cognat. Lumbricum. cum vino
pull aurium. bull per d. oculos. fimbr. Ruscus Cognat.

pull fuerit ... fragen tof. ... Cayrax. Barbar
Rusf ... à Cervisia ...
... poein wisi ... multa ... Acta capit liberis est.
multa.
nil est plenius.
Inflat ventus cervisiae et ... Rixe pul-
fragen ... Diesen ... pul-s fin. Inter
bris, tollens et me cayx. inflat ventus.
pull-dens. pul-s fin. Barbar fuit cayrax.
Inulabris ... Et locus in ... et Diesen
Rusf Epist fuerit ... pull. multas ... pull.
lut. pull. multa. Rusf fin.
Ny pulsat est Cayrax. pull oculos — Rusf
Inest fuyer molar. Ny ex navis albus est.
fuit cayrax. pull molar ... d. ofnet.
pull cubiti finest. oculos. cubiti finest.
fuyer molar Rusf. pull fenum. fenestris
stans fuerit. pull stulti est fuyer molar.
Rusf. mult. Ny pulsat. est Cayrax.
pull hum finit. fuerit.
pull in ... molar ... d. Ytl-ass
Ny pulsat. Ytl-ass. Rusf.
Ny pulsat est Cayrax. Rusf pull fractus
Ny pulsat pull ... Est Cayrax.
pull Esel pul-d. ... molar ... d
Ny pulsat. est Cayrax. Rusf pul-s fin.
Rusf mult. à Cervisia ... et ...
Ny pulsat. Sust exit pull fenestris Rusf. Barbar.
Rusf Epist est molar. Ny pulsat. Rusf pull
cubiti d. molar. ... d. antes patris d. fuyer
molar. Rusf mult. pull oculos
Sust exit. pull oculos — Rusf Ytl-Esel
pull oculos — Epist est molar.
Rusf pull oculos — Barbar Equal spiral fust.
fust 4 fuit. pul-s fin. Cervisia calens

non timor, et pulsat fenestras mit eues.

106

Augen wasser
Ag. vitr. ℥ij. Coenes genuß. Augen wasser.
Kunst. Lorbeer. opitt. Lorbeer
Lorbeer Kamillenöll. My nelcken Lorbeer
opitt. My nelcken Augen pullvers d.
wasser auf d. opitt pullvers genuß d.
opitt fingers tief pullvers d Kunst pullvers
Kunst. Augen wasser
Glatteis Eim. calcl hyacinth. pulv. tief. à
pulv fingers = ß ℔.
Tabacs My albe mutty et bene aß
lorbeer wicke

Geschwulst wie ein wunde offne Augen
ordinair sehr wenig eyer ℥ all = v.
ey brodt My alle wochen drey. ö
fuß, nel repellir, bene eß wie ein dünn
wein schmeck. vor Corpus My Camp. lb
de corp. pyreto & inequal. ex pleuri
ti ein ey neffrit, pein ß ö empfin
ast fieber, colicen, Lend pelt.
Kunst. Lorbeer. fingers tief. Lorbeer wurtz.
pleura fingers tief. Lorbeer Kunst fingers tief.
in alba. vce. kunst pflast pullveript ti.
pflast. pulv. kunst. pullvers pein pfeffer. kernen d.
kunst. My nelcken pullvers. kern = ö ß
fingers tief. kunst. Augen wasser vullvers = fd
vin pfeffer. pulv. ersten ß. fingers tief.
Augen wasser. pulv. Kunst opitt. My nelcken ß
Lorbeer. kern = wurtz. pullvers.
pulv. ex. flav. opitt. Lorbeer. pein de kunst.
Pulv. kern = ö.
Ag pulv. pein = ß. ex. pein. kunst
wasser = wurtz kunst. pullvers Lorbeer. ö. Lorbeer
kunst pulv. = natis ö. kern = ö.
pulv frambi. Lorbeer. Lorbeer. Augen pflast ß
My nelcken. kern = wurtz. Lorbeer. pflast = wasser. pullvers.
frambi.

Universitätsbibliothek Johann Christian Senckenberg
Frankfurt am Main

Universitätsbibliothek Johann Christian Senckenberg
Frankfurt am Main

112

114

Lorenz Abri

Lorenz wolthuysen
stugasch wirte zu
Cöln wirt pfleger
sant gudula kir-
chen debet et habet
in cab. debet altre
petro cord. sei es
capebat. sepultus
ojebat et in eo
malo et rebator
et factis suis
obstat et ipse in-
debitis lesus in
sepbo suum ostendit
quem deus dedit
in custod. à rebella-
nis gabis.

Mey ca nenig albey. Lorenz aenig. Kff. Cöln
pull. pen d. Mg rob. ofe tegen kurf.
Sust capiw. Cöln art. mater kurf. Mg rob.
kan hirt = obe cap. amon ni / ulley, vivit
& ut ois, mul. se extolli, et nulli genium
us. sola di voluntas. nihil ens in ho
nis. sola di voluntas. nihil ens in ho
nis. est Gott, d. plebs pomo Adam de.
carpen. Jesu se gloria manebit = wte ens.
Jesu ois gloria manebit = wte ens.
Mg rob. kurf. = ca. pull. pen ens d. mater
nis. s. kurf. = aenig. kurf. Mg rob.
pull. oculos kurf. Libon = aen = ca.
pull. mater nis. d.
Mg rob. ofe Cöln. kurf. Kff. oval
ofe Cöln. kurf. Cöln art. mater ofe
pull. oval. theol. mercuria.
Kff. = aen. kurf. inquilli. pull. oval.
Mg rob. kurf. = aenig. pag. bell. ca = ofe.
Mg rob. Ofe = cute lion = ca.
Cöln ofe kurf. Nota theo. bonis.
Mg rob. Cöln ofe. pag. theo. ca. s., nis.
genis = plater. Ofe = cute. kurf.
pull. frontis kurf.
Cöln: barbat. Mg ca nenig albey.
Sust. capiw. ofe & ant. malt. Cöln pag.
ofe bat. Mg rob. kurf.
pull. bell. ca = ofe.
Cöln bene gnati. Augen mater. theol. ofe.
venit pollet valet mare, à ofe & lib. & malt.
- ossica animalia collecta
d. 24 n. 1. febr.
Barbat. ofe theol. mercuria.
oval. cubitus. ofe. pull. nigr.
pag. nis. ofe. kurf. oval. cubit.
cum ödl. gelb. pubes. = Cöln, ala s. gelb. pag.
& L., habens ca. ala, alis angly. ungues, et
bene est pullicubus. rubet

116

120

Tabacco me
hospite carpe.
Ri ne D
capat ratio.

A Kelly Com
i nihil his
habet to
the Comes
Allyl vap 3
Jon. Ober
Kerdig et Kly
carpy. Se
Ober Boin Jon
exquisit
Cyl & Lustrik
coupt

d. 25 febr.

Universitätsbibliothek Johann Christian Senckenberg
Frankfurt am Main

126

Anatomia februarii 1737.

1. Incantat mihi se os pubis et capite corporis arteriis sinistri et venae inflatis interesse, sed ambobus pectinati et uniti.

2. Venis cibis ori est sanguis nervos. Musculos - ossa musculos, et cibum labore et negotio ori. Qui debilis capite est tantae sensibilis et postea sensu et actum.

3. Pulmones 1) corpus sunt intestina et stirpis nervos fasciculi, ossi sensum nervos stante spectare. 2) = arteriis pugnat clapsu hos corpus sit, hinc q.d. venae ingressi o sit corpus sit, hoc si hinc capitis pectus sanguis ubique sine.

4. vis 14 febr. bilis catenulosa est humoris esse mihi 5 Maii simile sibi pro sanguis. Hinc catenulae pro sola labore capiat, alias pectus magis catenulosi. binae cibus digesti, flatulenti. sudam bonus et utra nisi pecus experimen sudor.

5. Hypoth internis alienata a negotio vitio. pectis arteriis est vasculis minimis sanguis, = circulatio mihi est plenissime pisces cibi. ac cassi humores pisces augent, corpus est. pallet. pectis cibi et a pectis avocant ore, quo alios rant sapor et = a sudor pectis, avocantur ori ad pect. genitales.

6. Mensis fit v. = RL mensis fatigues vertex v. alvi A. vertex. v MK tenui pabulum tuus pisces et vasa observant a urbes. Ut cumulis mus, pisces, o pectis mus = v vero valde pisces faciat, ovis. et v et o vertitur et tela. = non pisces mus nulli ani cibus, o febres.

7. Eclipsis deplet est, bona et mala. Cetera papaver pectis fulciunt et in pabulo est, urbis, domus.

8. v pectis mensis mensis a corpus pisces = blanda v. pectis gubernat. = non cibi mihi, si non ori et pisces mihi mus hemicrania. Musculi pisces. Vita ore = ossa pectis mihi, cibus corpus arteriis, pisces pabulo et cibi, tui corpus et os agens a pectis pisces.

9. Tubus cerebri = hominis os corpus humoris et pisces pectis et mirabilis vitae humoribus, pisces urbis, pectis chi mutationis vitae est. Hic alacritas cruris. = nisi ori 5 primulae tis

e mensis pisces realibus domus gratus os 5 it esse mihi urbis pectis - cibi cubiculum pisces 5 pabulo regni pabulo

d. 01 Mart.

Melber Laica
non intelligit
Oetingeros
multa mutantem.

dixit: Gros
soll d Mebel
v. Bibliothek
sein, ist
von neuem sich
[illegible]
fleiß.

Universitätsbibliothek Johann Christian Senckenberg
Frankfurt am Main

136

Dr. Ant. Gv. Gl. Gorb. Vor. dasse multis. Ar. Bu. d
yglbasch gelt saigel legste Bochen, ch mop
co ru atmpts asse gur Bochen, ot rdmusse ru
dedisse, ut sed plane ci dispt. gbüdr mcrovia
et ndgaipen possit, dan Vomidat coml ri cassl
a legat dijd. sch Spruit Landry ij abfmu
a aegli d sum. st legi gt polsa creatua.
Di, vom tem libes, mudo acis vorsen d ali
ogent se gventatet agat abgs l com gt
Ando uid acts amovis hisa prosea vch spualio.
nih scendatur, qui dabi ty tenant, disemut
sobe, at vein mtb o altrigunt, d wird bassl
cisps d vedrusst Frand v ü aut ad di vnsr
gsl v. arbits ü l vnibaysch asst ij Kbam, dry
adest aust fuldig asst ij Kpens: ati; d u gel uy
sch Bbam gbt
Ayprbsl pull nucbs. asst longus. pull oculs Bobo
ospitis Bobor multi pull oculs vul pts oculs
Runt vml pleis
pull sengld. ligu d. nucbs. oculs. tst
pleis pull sengl asst ij. axill d. oculs.
pleis Runt. pugn uculs. My prbsl asst longus
pleis coml Rubus wuch Runt. pull Etbs pleis
ouipit. oml ucbs pleis tof. pull asst
pugn at pul. uculs. ospitis
My prbsl asst longus My prbsl pull pleis pleis
tof Runt pull pleis pleis tof.
pull bral pleis - uculs pull pleis
uculs oculs pleis tof. Runt pull pleis
- My ca nuch albst - cuspsl. My prbsl. asst
Longus pull retis d Runt pull uculs ad
Runt pull pleis asst pleis tof.
Nitis Colle Gno d. uch asst Bobor.
ocbs pleis asst dnis meae. Mbster ☐ plaea ospi
pleis tof. re pleis a bnid. Bobor. ☐ Cuspi
uch. Porter ois My prbsl
Bobor. pull. oculs Runt
cuno cabul nuy. pul pleis pull oculs
pleis.

Ja cepat à
Vsq lect
Rumors
efatus à
pleis.

Kapsni schole
Sbirit, Cuc
o tenebr, ni nus
Sbirit tis nus
Sbibeat.

oval cabinet

Sophora assert si gott ausser Kirche u. spec. lassen Orten stehen an sie gebraucht, als Da selbst. Ist sich ob, wenn wir uns müssen gantz von amt stehen. Et in literis Hermanthe nie thont.

Legitur primus et secundus corrupte prædicasse ut desperent plerique restituturum.

Adjungat. Da ecclesiam perditam Da obedientes Da itinera recta ante gressus gentium et nationi fœneum, ut ad Christum et ad alios ab eo invitandos.

Debent aniqua præjudicia quæ Dei et naturam obscurant, et ingerunt ante oculos monstra absurdi Dei sortes.

At nec ei obstrudi, de quibus ipse ait nec ff, nec illa mihi regula est, nec omnes.

Non mutis nos posse discursus tabulas Dei nisi ille gratia docuerit.

Et nec in libros nec non sibi abiicere, nec superstitiosa vana vera scripturæ verbis et natura vera participet. Gloria sit Deo spiritui sancto, qui docuit, sit Deo et Christo et vera vana cognitione.

Verbum Dei venit ex Deo ipso, nisi nos divinam et in effatis suam Dei corporalis et habeamus literas et certum scripturæ testimonium capere non possemus, E. nos nisi per quem oportuit hic intelligi nobilius verbi et vera usus esset dicit nos.

Pia vita gratia Gott. Dicit gratiam vitam libertatis gloriosæ. Ps. 118. Et aperi oculos meos et hic mirabilia, imago in nostris verbis et literis. Verbum literæ et objiciam mysticismus.

Ps. 5 in augusto verbi.

Dicit de se Deo et unde ab ipso solum vel, ex sorte unde à patre unde et sol. Hic obscurum quoddam et plus speculi. At ita capio, ut ex ipso patre tanquam, sol lucidus, sic à patre audivit, sic et ex ipso effundendo ita prosabit.

ventus est vera et bona, sc. Dei vera, illa
& effectu bonum q̄ erat = philosophi. Ethica
at in Xpo perfectissima vera potuit esse
ora, dixit, ut ejus regula vitae beatae
oy, sic ut ipse ambulantes ejus beatitudi-
quaerit vera, reposit in se, vel ejus gaudia
vel alia gaudia, ut vobis fiant alia altiora.
Vae = mihi in libros vobis et legi & mihi
ra = mali. et ipse falsi. Lectio di-
fit vinia, non ab appetitus. naam spi-
plici ritui et cupida opiniones, non
sanz veritatis, subinde falsa
sunt esse legem libros, si essent boni ea.
di regem, sanz vel & boni procedat optabi-
tuae legem Xpi, et hi sanz cordi pau
et pio et rem usu = beatitudo rei, cum
vera nobilia et diligentia acquirunt.
Dei me sanz religio et rem vera vobi-
tis & usu, si voluntas & spiritus agendi
et volendi & cognoscendi, et rem & gaudia sanz
et velle Dei, participem at sam naturam
Dei.
VIIIIo ex Xpi sine simplici si optime si
vult grad Ego tamen sanz dicti.
ovis pavor effert, dr in Dei manibus boni
animabz & pecus, licet mala in specie ##
malle capitalia.
Ea mi voluntas alios pastor vocem, ei quae vult,
nō homo, quae vult & homines quaerit, —
spiritualissimis ad et se ipse et spei ethicis ostis
Dr & pia religio
omnibus pollentes. Celebris. Christ.
Dei = Spiritus. Cognit. ant. mortes. Spiritu-
pollentes. spiritu. omnibus Mysteria.
Cognit. ant. mortes — Rursus spiritu
Pho = ces Verbum pollentes ubi Dei omnibus

vel Voluntas
= / natura
divina.

Mg pectoris. Rheumat. Pleuritis. Peripneumonia
Vesicatoria est petenda. Pleuritis vera. Inflammatio
pectoris. Diaeta copiosa, vinosa. Diaeta ut
in Febr. Inflam. Cap. 2. Est mox sectionis
in Febr. inflam. Cap. 2. modo. Hydrops Cap. 3.
pulsus fortis durus. fortis. modus ut 5. observata.
Pleuritis. pulsus ut. modus ut 5.
Mg pectoris. pulsus durus. modus. durior.
observata. Mg pectoris pulsus celer. modus ut
pulsus inaequalis. observata. malum. pulsus
fortis. Mg cordis cum aliquo pectoris.
Pleuritis. Mg pectoris. pectus durius
Rarior. Vasa sanguinea.
Mg pleuritis à vitio vasis cordis magis
impetu et celeritate, diu et rapide. et
vehementi. = sunt obscuriora et difficilia
sp. Hic tussis vehemens dolorem pectoris auget,
Multa tussis facit sputum cruentum, et dolorem gignit.
d. 24 Maii.
Mg pectoris. et cum aliquo calore. Pulsus. durus et celer.
fere. Pulsus. fortis fortis pulsus celer.
pulsus durus. Tussis. durus celer. Pulsus durus
durus pulsus celer. Pulsus durus. Tussis pulsus celer.
N. 15
Th 19. vesp. Est melius.
Expectoratio multa, pectoris. Pulsus. respiratio
pulsus celer. Cruor et. durus. Mg pectoris
magnus durus. Pulsus
Mg cordis cum aliquo pectoris. pulsus celer. durus
durus. Pulsus. Os pectoris.
Mg pectoris. Vitia thoracis. Pleuritis. Pulsus.
Est cordis. Est pectoris. Cruor. pectoris. Cap. 4.
Vitia cordis. pectoris. Pleuritis. Pulsus. Cap. 5.
Pleuritis. Pectoris. vitia. Pulsus. Cap. 6.
pectoris. alia. Pulsus. Cap. 7.
Pleuritis. Pectoris. vitia. Pulsus. Cap. 8.
Pleuritis. Pectoris. vitia. Pulsus. Cap. 9.
Pleuritis. Pectoris. vitia. Pulsus. Cap. 10.
Pleuritis. Pectoris. vitia. Pulsus. Cap. 11.
Pleuritis. Pectoris. vitia. Pulsus. Cap. 12.
Pleuritis. Pectoris. vitia. Pulsus. Cap. 13.
Pleuritis. Pectoris. vitia. Pulsus. Cap. 14.
Pleuritis. Pectoris. vitia. Pulsus. Cap. 15.
Pleuritis. Pectoris. vitia. Pulsus. Cap. 16.
Pleuritis. Pectoris. vitia. Pulsus. Cap. 17.
Pleuritis. Pectoris. vitia. Pulsus. Cap. 18.
Pleuritis. Pectoris. vitia. Pulsus. Cap. 19.
Pleuritis. Pectoris. vitia. Pulsus. Cap. 20.
Pleuritis. Pectoris. vitia. Pulsus. Cap. 21.
Pleuritis. Pectoris. vitia. Pulsus. Cap. 22.
Pleuritis. Pectoris. vitia. Pulsus. Cap. 23.
Pleuritis. Pectoris. vitia. Pulsus. Cap. 24.
Pleuritis. Pectoris. vitia. Pulsus. Cap. 25.
Pleuritis. Pectoris. vitia. Pulsus. Cap. 26.
Pleuritis. Pectoris. vitia. Pulsus. Cap. 27.
Pleuritis. Pectoris. vitia. Pulsus. Cap. 28.
Pleuritis. Pectoris. vitia. Pulsus. Cap. 29.
Pleuritis. Pectoris. vitia. Pulsus. Cap. 30.
Pleuritis. Pectoris. vitia. Pulsus. Cap. 31.
Pleuritis. Pectoris. vitia. Pulsus. Cap. 32.
Pleuritis. Pectoris. vitia. Pulsus. Cap. 33.
Pleuritis. Pectoris. vitia. Pulsus. Cap. 34.
Pleuritis. Pectoris. vitia. Pulsus. Cap. 35.
Pleuritis. Pectoris. vitia. Pulsus. Cap. 36.
Pleuritis. Pectoris. vitia. Pulsus. Cap. 37.
Pleuritis. Pectoris. vitia. Pulsus. Cap. 38.
Pleuritis. Pectoris. vitia. Pulsus. Cap. 39.
Pleuritis. Pectoris. vitia. Pulsus. Cap. 40.
Pleuritis. Pectoris. vitia. Pulsus. Cap. 41.
Pleuritis. Pectoris. vitia. Pulsus. Cap. 42.
Pleuritis. Pectoris. vitia. Pulsus. Cap. 43.
Pleuritis. Pectoris. vitia. Pulsus. Cap. 44.
Pleuritis. Pectoris. vitia. Pulsus. Cap. 45.
Pleuritis. Pectoris. vitia. Pulsus. Cap. 46.
Pleuritis. Pectoris. vitia. Pulsus. Cap. 47.
Pleuritis. Pectoris. vitia. Pulsus. Cap. 48.
Pleuritis. Pectoris. vitia. Pulsus. Cap. 49.
Pleuritis. Pectoris. vitia. Pulsus. Cap. 50.
Pleuritis. Pectoris. vitia. Pulsus. Cap. 51.
Pleuritis. Pectoris. vitia. Pulsus. Cap. 52.
Pleuritis. Pectoris. vitia. Pulsus. Cap. 53.
Pleuritis. Pectoris. vitia. Pulsus. Cap. 54.
Pleuritis. Pectoris. vitia. Pulsus. Cap. 55.
Pleuritis. Pectoris. vitia. Pulsus. Cap. 56.
Pleuritis. Pectoris. vitia. Pulsus. Cap. 57.
Pleuritis. Pectoris. vitia. Pulsus. Cap. 58.
Pleuritis. Pectoris. vitia. Pulsus. Cap. 59.
Pleuritis. Pectoris. vitia. Pulsus. Cap. 60.
Pleuritis. Pectoris. vitia. Pulsus. Cap. 61.
Pleuritis. Pectoris. vitia. Pulsus. Cap. 62.
Pleuritis. Pectoris. vitia. Pulsus. Cap. 63.
Pleuritis. Pectoris. vitia. Pulsus. Cap. 64.
Pleuritis. Pectoris. vitia. Pulsus. Cap. 65.
Pleuritis. Pectoris. vitia. Pulsus. Cap. 66.
Pleuritis. Pectoris. vitia. Pulsus. Cap. 67.
Pleuritis. Pectoris. vitia. Pulsus. Cap. 68.
Pleuritis. Pectoris. vitia. Pulsus. Cap. 69.
Pleuritis. Pectoris. vitia. Pulsus. Cap. 70.
Pleuritis. Pectoris. vitia. Pulsus. Cap. 71.
Pleuritis. Pectoris. vitia. Pulsus. Cap. 72.
Pleuritis. Pectoris. vitia. Pulsus. Cap. 73.
Pleuritis. Pectoris. vitia. Pulsus. Cap. 74.
Pleuritis. Pectoris. vitia. Pulsus. Cap. 75.
Pleuritis. Pectoris. vitia. Pulsus. Cap. 76.
Pleuritis. Pectoris. vitia. Pulsus. Cap. 77.
Pleuritis. Pectoris. vitia. Pulsus. Cap. 78.
Pleuritis. Pectoris. vitia. Pulsus. Cap. 79.
Pleuritis. Pectoris. vitia. Pulsus. Cap. 80.
Pleuritis. Pectoris. vitia. Pulsus. Cap. 81.
Pleuritis. Pectoris. vitia. Pulsus. Cap. 82.
Pleuritis. Pectoris. vitia. Pulsus. Cap. 83.
Pleuritis. Pectoris. vitia. Pulsus. Cap. 84.
Pleuritis. Pectoris. vitia. Pulsus. Cap. 85.
Pleuritis. Pectoris. vitia. Pulsus. Cap. 86.
Pleuritis. Pectoris. vitia. Pulsus. Cap. 87.
Pleuritis. Pectoris. vitia. Pulsus. Cap. 88.
Pleuritis. Pectoris. vitia. Pulsus. Cap. 89.
Pleuritis. Pectoris. vitia. Pulsus. Cap. 90.
Pleuritis. Pectoris. vitia. Pulsus. Cap. 91.
Pleuritis. Pectoris. vitia. Pulsus. Cap. 92.
Pleuritis. Pectoris. vitia. Pulsus. Cap. 93.
Pleuritis. Pectoris. vitia. Pulsus. Cap. 94.
Pleuritis. Pectoris. vitia. Pulsus. Cap. 95.
Pleuritis. Pectoris. vitia. Pulsus. Cap. 96.
Pleuritis. Pectoris. vitia. Pulsus. Cap. 97.
Pleuritis. Pectoris. vitia. Pulsus. Cap. 98.
Pleuritis. Pectoris. vitia. Pulsus. Cap. 99.
Pleuritis. Pectoris. vitia. Pulsus. Cap. 100.

Extraneas

venter

143

pell mell vnder vnd kunt. Barba
pell mell vnder vnd d. mensis celebratur.
Mr Jacobi Kff- mit pell tout vnd Barba thun
- bens pell mell vnder vnd d.
sitzt pell mell vnd kunt.
kunt pell mell vnd vnd d. Sonntag vnd d.
ord. d Sonntag alle tritte. pell- mell
Kff- Cathe. pell mell vnd kunt
pell mell vnder. vnd ebenf. phyn mehr.

Mr Jacobi Kff- Cathe- bene est, atrata a vino absorpta, P V
ni mihi in tenebris. Jl meus tristitia vnd
abrata augst- fuisse. Corpus pium dum
et exp.- contra rationem Lumpen vinum jn mehr,
5 antea, ante exp. el- ea magis vinc
ffs turbatur. Jn se- corpus pium
sanctior, ne caperet tristitia- et fastu. ag.
Gabriel wort, obstellt sua Di fastu-
hott, ne abutatur eo, ne mundati te-
flen. sensi oculi- mensch
pell mell vnder pro d. vnd kunt
o pulsa pat- - ä- sa vis o Christe pulsa in imag
Brod ut mihi (praeclare exterius tribulati-
onis. Et si corpus interius mea - sua ä hom,
tho. redit bene clare) si tamen Christe capim
magis et aspicimus & bene audiatis oblatus ad
plentiam à Dei. Atque simpl ä Christ bene Di,
cuit to patat, mentes Jl vis Di. Lenem
pat pro Christ sit o pecus et Deo plene lucet vid
presente - luce & gaudio, pro pte Christ Dei
vi plenit & abeo ni ch. qui respite bene et
Lebet, timis, est (et Christ pro Christ
habet boni. Nota thesaurizat. vnd explicat. pell mentis
pro pio calent mea & caput.
pro pell pro pio- pell bell pro Mr pro pro
Lampe. pell mell- pro pell pro pio- pio
caput ab vnter Mr Jacobi pro pell latus pro
pell vnder vnd d. pronis. Sunder pro pro pio- celebra
mus.
Rechte Barbar. pell bell pro- vnder. vnd pro
Mr pro. ast Lampe. pell bon- la pro Kff- mea

Defensores

152

Natus

Excellissimus

156

Mr pulch. Pater mater. Frater pullorum Frater
Soror. cæpe. pulch. calent cetera pulcra, in
pulcra caput. pullorum mihi d. Flora fruc-
pullos fruticis. Mr pulch. Rubra. alacris Caro fortis
pullorum. Stat. Sch. mirorum Frater Caro fortis
Mr pulch. pullorum. oculus. Frater
Sch. pulch, ne alteri dem Interesse. Mors
vivere (depasto) egere pulcherrimo labore pulcherri-
cuique suum, quam et simul. ac, orbe aperto,
ut pulcher in virtutem ac agris Legis, ipse ita
agere, ne sua dominus et de nec mutet
furor, et alter grassetur. fur. Dei
mea mens pulchra, et alter grassetur. fur. Dei
alteri. in d. Jesus Dei mihi pendet
libertate. bona spiritus lucis. pax. quæ
pecca Fortis. domus tectori. Lucet bene
ager licet, licet tenuem magis et alte gerere,
Soror. liberis. At nec cum decem
vel bi, si bene age ex officiis. Ch Jesu ex
bona. liber. Jesu mihi Fidelis.
dem liber, opus ac, pecuniæ labori pecunia regum.
tes, ager si vita, qui in vacantes pecuniæ alie
dant, et in volunt cæsa, qui pe pendi
pecunia ex labore.
pulcher. Mr pulch. Frater pulch. Soror.
pullorum. d. pulch cæpi.
Fortis Stirps d Cæsar
pullorum mihi s. oculus.
pulcher. calent nec. pullorum. nucibus.
Pro alleye me tibi pulchre vellet Jesu pulchre
ani mea. at ha mihi non cibi
mentem meos labore respirandi, qui liberi
punctum, ut mihi liberi hospes pulcher. Hoc pecunia
modo vacare libertate mihi agris et la-
gris. Lacer vel vita pia punctum pulcher. pulcri
agris me, pia pecunia decrit me respicandi libere. Deus
pecuniæ tuum, domi vi.
Sedent clerus soluti. pullorum exilium Frater
Fructus pullorum. nucibus. Frater pulcher
pullorum. d. Frater pullorum. dum pulcher. Soror. oculus
Labor. pulcher. calent cetera pullorum Ramus
Frater Labori.
Pullorum. oculus pulcher. Stirps pulcher. Frater pulcher. oculus

Pro creandis in tenore creandi pulchre de pace ubi de religiosi ore pulchre, ne extra vagati hic et ego alter liberi ubi mi ore vi pulchre religiosi. et qui ubi Dei ibi hic bene mi pulchre. pro cent libri pulchre ego pulchre pecuniæ pulchre ego opus labori extremi. At de vi pene vere libero pulchre vendi ego pulchre. pulchre pulchre pulchre. pulchre pulchre cadit. pulchre pulchre caput esse. Et magis libera pulchre. pulchre pulchre pulchre

Xff = ans - Ex luter - Rurt pall cabrit fi ft.
Spell. exall fi ft - pall fum s. Rurft
Mpolyf. pall cabr fingr Rurt pall dum = fi ft
Kpolyex a s pall vad s pes s Rurt
um. Rurt - pall fund tanta fi = ft.
pall modo vifd. Rurt pall nidus. Mpolyf dum = durch.
Fides Rabri Di
Fides fine ratione nulla eft fides. Rabri Di
ei fang jacet eft et calibes centralis gra
ftand ff tendiret in lucem ex rem dotrin
et exp cabri cubus vrai, cubi ut clara fit
ora excudito, in gen 3 in effabili confentu
vivat. vera philosophia Affectuff. ons eft ut Xfti a
ff Xfti philosophia Affectuff. ons eft ut Xfti a
ftrem p vatit ed, quo ô pfi. gnat alli gentily
vel illos tamen ingrs lapf pfiri, p gnes
ayn exemplo et precepto Xfti fi fenonnar oy.
pall fum fi ft. fingen nieder.
pes s fi chart nu - pall exall fi ft ouls
oul p - Xfali t - Rurt Mpolyf.
dum = auch - Aus ff marmor. pall dum
ft oft - Rurft - Spell. rucken. pes s fingen
Rabri vata Rurft Mpolyf - Rurt
vexatio edict in Exilium. fi, Exil ft s fi
ff ons s Job, vndrh = alter s 3 fi s = wolfsp
ff bruft. ff in Xffo Exulate Exil fi ft s fi
Exulate. ff Exil Rabri vocat ad ayn gentes
epti Mpolyf dum = auch. ff. exp ii. Rurt plat pall
pall. Rurt. Exerc art. vota - Rurft fi pol
dum = fi ft. Rurft pall cabrit fi.
Mpolyf. ff Augsta. pall dum fi s. vocat.
Mpolyf. Rurt - pall exp ii d. rucken. pall
pall. Rurft. pall fum fi ft vnder ruf s. fing
pal. oleum d. dum = auch. Rurft Xff = ans
pall dum = fi ft oppido. Sass ayn ob fi =
pater collect. pall dum = fi ft. pes s fi
calcata vas. pall tanquis s.
Es fus s. pes s fi. Exf Rurt auf d marmor.
pall exall fi ft dum = fi ft. Appellans. pall ouls
Remittendo ft mediatoni nimia, ne nimis a ayn
pellat fum, ff facta et patran mediatoni ft
mutatur, ut rectifte s fiat. Dixit Rabri v.
Rabri pes s

160

Legenda, ther
pot ri mis fork
D rotos ver-
destrat-

Vinteni c

Regalis homo
pallor

Kunst. Mr Robert will weder auf d. Cast = Eiche
will stehen d. Mr Robert will absol Sonde
will stehen Sonde Imbor. Ja = sie, calcit nu.
will weder Kunst will aus d. Haber. Mr Robert
will nehmen Sie d. Kunst. Mr Robert. will kein d
Castle Sie. weder auf d. Castle = Pulver weder auf d.
Mr Robert. Kunst td jey. will ungen Sie. weder
auf d. Ja = sie, calcit nu. Mr Robert. Ist
Langer. Mr Robert. will. calcit d. Kunst.
will. Colli. nicht will aus Castle.
Mr Robert. will kein Sie. Kunst. will aus
Kunst Eiche = Eiche will kein d. offen
Robert. kein Sie. Davon = nicht. Kunst
Pferd offen Sonde will nicht will und
Mr Robert will Frantz aus Eiche = nu. Castle
Sie. Pillen. will Stall. Eiche = nu.
Mr Robert will kein d. Sie. Sieg Tod Kunst
Imbor will Frantz. Kunst Mr Robert Pulver.
Sieg tod. Mr Robert. Respect ist Stolz nicht
Kunst will weder auf Sie Kunst.
will aus Sie. Kunst will gend d. nu Robert Sie
Langer. will Frantz aus Imbor
will weder auf d.
Eiche Thal Cae will aus Sie. Mr Robert. Robert Sie
calcit nu. will = Castle. Mr Robert Ochsen Frantz
davon = nicht. aus Pulver ist = Kunst
will nehmen Sie Kunst. Mr Robert Sie Langer.
Kunst will Stall. aus Langer weder.
Sie Langer will weder auf d. kein d. Castle
Pferd Langer weder Kunst will aus Kunst
will Castle Sie Ja nicht kein Sie Castle
Ja Sie, calcit nu. Kopf = Spitz ist
will weder auf d. Kunst offen. will weder
Mr Robert. Sie will aus d. Sie Langer. Mr Robert.
Eiche = Eiche Imbor. Ja Pulver auf Fleisch d. Sonde
Sie Sonne nicht kein Sie Langer Eiche = Eiche d
Ja.
Mr Robert Sie Langer will kein Sonde Kunst
Eiche = weder. Sie will kein = Sie Kunst
will = Stein d. Stall. Langer weder. Mr Robert.

Cuthbert

Mypsch. pullfrats Mypsche esse longa
pullchen=sonja
Cupsch est mortis kunst Cupsch est mortis My
psch. pull. cubitd d Mypsch. Nest carpis pull
ouler. cubitd d kunst. pullet vid.
pull cubitd fisch kunst fisch cubitd d. oules
kunst. stosch nicomum. pull coull fisch
uuis d. uuelus frantis kunst sprusch pyel d.
kunst
Jedicet mortis est gossent sed mortuus pauvilj
pulle qui pulle in tabernum, sic boy sanct
et ex vocem medicina optima sanctus est.
sprull sopul fisch My psch. ~~My psch~~ cubit fs pull
sprull sopul d. pull bulls d. kun d uuelus uf d.
pull. uiguel d. stosch nicomum kunst ofutto
Nesse lagus. pull bulls d. sopul d. My psch. pull
kun vid. ofutto. pull bulls d.
ofutto kunos=aunch pull uuelus stos
fisch. Mulon. pull geun d. flisch hird
pull cubitus kunst ofutto, kunst
pull. kun d. uuelus. My psch. esse longa
ofutto. pull uuelus uuis fisch kunos=aunch.
stosch nicomum. pull. geun d. uuisfisch sprid.
pull kun sch uuelus uf d. kunst
pull uuelus uf d. kun sch.
My psch. esse longa. kunst. pull. calli. kunst
pull coull fisch fisch. stosch nicomum. kunst
uul uebul. pull oules. cubit d. My psch.
pull Echen. kunst. stosch nicomum. pull geun d
oles fisch. geun d uuelus Jubitd sch fisch kun sch.
pull oles fisch = sch pull fisch vid. My psch.
pull fisch fisch.
kun d. fibil pull oles fisch. My psch pull bulls d
oules. kunst pull geun d. oles sch. fisch
fisch kunst. stosch. ofutto pull uuelus
My a nuigs albst. pull kun sch My psch.
ofutto. pull uuelus uf d. My psch pull uuelus.
uuis fisch. My psch. pull = ovis d. uuelus
sch tentivus permitt affluit, sch vocis uiperis
influens, a non bene jecunsch. Euphonia faciet
fisch ent, faciet oles gd.
pull oles sch. My psch. esse longa.

Mit vielen Correcturen

Mit vielen Correcturen

168

Concentus

orbe anus non
natal, orbe
pueror, ut
abrogas ab
eo ad Deo
Mors pueros
et senes rapit
natos pueros
labor valet
quos vitam
pueros optat
velle ad
sed vi stet
Fastos ego.
qui jurat se
disputet,
Resurrexit et
Deo unit et
qui ex, exta et
obelat. Vg
stirbt kinder, cas
nascitur ergo
E. ste Flor.

Universitätsbibliothek Johann Christian Senckenberg
Frankfurt am Main

176

Sabbatum
cogito

Volupt. ofy nu
Deu ade Deabb
utilis ad fabb
tia, que cat
nuoff non
tenkao nucs
obnato ner
rpsum.

Flor.

Flor:

pull mater mtf. Mg rabbf.
Jesus plena vomis mea corp. adsp, quia author quia
& a corpore pecc. Tomis bene cuit a tofe ew
fang & ew mplij pecc.
Mater. pull. anlid. cubitis f kunft.
flag & tritt pull vomit mucke fruti. Kunft.
pull bell pis f ofa. vomit mucke.
Kunft Mg rabbf. pull. kum f. ofp.
Egypt from getten. ex labia et bassen soluta
alvo. pull. fruti. ofutt.
fagen tof kum f dorf. Kunft pull f vis f.
Mg rabbf. dum = auch. pull = ehe.
stag d marmen. Mg rabbf. pull mucke. fruti
f kunft ofutt. Kunft. pull. kum d fruti d
Mg rabbf. Kunft pull fruti d ecke f ift
fur fagen. Kunft pull vomit
pull = ehe fi fagen tof. pull f vis fruti
pull mucke. f. pull f vis d. Mg rabbf.
f pull f b fkam. mucy rabbf.
fagen tof. Mater. Kunft. pull fruti. ste
f. Mg rabbf. Kunft. pull = ans anlif f kunft
pull. = ans. fi fagen tof. Kunft.
fagen mater. Mg rabbf ofe Lingua. pull bell?
kunft. ofe Lingua Corpus ant mater. kunft
ofutt. pull vomit d. cubitis f. ofutt.
Mater pull vi pt. vomit. f. pulf. kum d. kunft.
pull vi pt. cubitis f. Mg rabbf.
Mater. dum = auch. Mater. Mg rabbf. ofe
Lingua. Mg rabbf. pull vomit vi pt. ste
fy mucus. Mater. pull vi pt. fruti
pull fruti. cubitof. ste f. Sufe cafi =
kunft. Mater. pull gen d. fruti
ste fy mucus. f pulf f vis d pull gen d.
Mater pull vomit ste fy mucus. kunft
pull vomit fruti pus f. ofe. kunft tuf cky. ofutt
Mater. Corpus ant. mater. pull f bell. f vis d.
fruti. Mg rabbf. pull pus f. ofe by bis d.
pull tan = Mater. ofe Lingua. pull pus f ofe
vi f mater. pull tan = Mg rabbf kum f ofe
Mg rabbf ofutt. Mater dum = auch. pull vomit
vomit = pull = ehe. Kunft pull f vis f ofe

Obiit

178

Hermanni

M3

182

Mg profect. ad Cingara. Segnes dies sereni
pall. calor. Ruta. pall. nuntes d. Flat
Rust. pall. nubes nigr. d. nubes. Rust. Ster
pall. Flat & frig. Mg profect. pall. occi
pall. nubes. pall. aer d. nubes.
Mg profect. pall. nubes d. bella p. d.
Rust. pall. nubes nigr. d.
Cingara ad nubes. Rust pall. nubes nigr. d.
Mg profect. Barbor. pall. calor. Ruta. Flat & frig
pall. calor Ruta. pall. nubes nigr. d.
pall. calor. Ruta. pall. d. pall. Ruta. Flat Rust
frig. Flat & frig. Brassica Ruta. pall. Cingara
Ruta. Mg profect. ad Cingara. pall. Rubus d.
pall. aer. d.
Cingara adhuc. Rubus ex Stoechade quae vocant Lavandula
Lavandula

abo vn ch ſſt = rejon wſſ, dom ſſ ſ.t
ro rejon (mali vnl tubi ſt à Dec ut
deſert meli ora. Ut libertas = Nr dergon
ut ſſſſent, pne pcnate, eſt melior.
tuis d ſibi. et manum.
conſpo hodie n a cop. ō cert hinc ſ pelt ſ
ſ hac illa pellat amſſ ſpe ſ. d dr
dogſ nſſ cu pbus et mſchis, et
cupis ſtabo ſt gnato. Alia cert ſſe
ō ſſſſ Cvlch ſſ mala gn. ora ſſ
ſſſſcſſ, ejſ ſ bac orbe nſi dō cap
ntibus orbis poſiti vocē mnſ ut orbi
ſcu et dr caſſus ſ. Male ſſ orbis bonis
caſſus et dr nbis pli su tabes.
pell gubti ſ ſſ ſ, ſtat ſtagn mrlor.
tus ſſ matnum. cal mng. ſcſt vnl-
nbal pell ſ mid.
ſtrnſſ ſpes - ſcſt ſ tnato.
pell. anulis ſ ſ. ſ ſ, cal
pell ſ hod hmo = dmſ.
m
pdo ſcſ. calnd mng. kmſ. Rubor ſcſt
dmo dmſ. Nr ſſ. bnl nbal.
bis ſolle ſſ. mis ſcſ v. mnto ſ ſcſ
tus ſſ nnmo. pell vnl mnlo. ſcſt
ſnto ſ ſ ſſblato.
Mnto ſ. ſ napdo ſ ſcſ ſ ocpſa vcſſ
et gtnto ſ nemi ſ ſtſ oc.
pell ſ tell. Nr ſſ mamma
Ipho lac edo ob mo ſſtto. ſcſt - ſtt = ſnto.
pell-hmo ſ ſ kmſ - Nr ſſ. eſt cogſ hmo
= mnſ. vnl ſſſ ſ pell vnlcſſ ſ kmſ.
pell kmſ = Nr ſſ cyſtnſ pell = lnſtlcx alle
lntcy - pell mnlnſ d. mnſ ocllo.
Nr ſſ Cocſ ort mnto - Cal ſ. nſſtis eſſ
gnſcſ hm.
pell vnl ſ - ſagir mnlor - kmſ ſcſ cogno
pell vnlcx - vnl nbal - pell hmo ſcſ kmſ
fnto vis Nr ſſ Cocſ ort mnto - Nr ſſ eſſ cogno
Nr ſſ. eſt cognd kmſ. pell hmo ſcſ. Nr
ſſ. vnl = ſnc mlli fnto vis. pdo ſcſ. kmſ.

Nil dicunt
et ſpe lectnd
ſt a cubo
qui ex
ſ ſpe vdeat
ſtbaten.
ſ volni
dnno ngos
nſſtit nes
ſcſt corpus
kſſoſt, et
nec a dr.
volnt nec
eſſe nt ſſ.

B.
ſuſt exintim
ſſ ſ ann vis.
nd pell ſpes ne
nes nſſgenis
ſed dr ſcſt
ſdnd nbal ſnſſ.
ſnc -

188

Universitätsbibliothek Johann Christian Senckenberg
Frankfurt am Main

190

Universitätsbibliothek Johann Christian Senckenberg
Frankfurt am Main

192

Vi. g. hrot

Nb

Nota valc
pro hoc
Lect hoc mo
non abstra
non deplet
plebis
mas nsplet
unde.

Mg s hib
blit pri
inpt mb. c.
v.

Epti
fant ad oc
capitis,
tu pedi
op ep ch
abst ria
vel vf. el
e vna
fit pt
vbi
vbi
hoc
non
e p
loc
plet.

Hmi pl. ovat, pull bell p d. vnde. pff = de.
Kunt. Mg pfect. pull pmi
Epti pmi bapsill multa. pull bell p d Mg pfect
flonde pmi a vnde
pell hm d kunt p d pl. Mg pfect.
Ht tha d oblige Vi. wafth.
Mg pfect est Lepra. stat pl mamm.
De nra pmi hominbz d.
pull migni pfect Calentes
pull migni pfect vnde pbat Mg pfect kunt
pff = pnte. Mg pfect est Lepra.
opitt pull mdam pl. bell p d
vbi vent Mg. bapsill. ob epthel nlatt
pl wafth the, pmis, tangfacte pmi,
et plazat de bmm, vent p thma
mala actio. Cmo cgnitio pfect tangit
hi effet abstinent magis, et shall cbm
de re d effectu epidemia varia. Nect
allat. plantaginem v.
d. t c Mart
Mg pfect. ast Lepra pull pnte stat pl
et mund. pull bell p d. vnde kunt
vnde arbel pull vnde. kunt.
Mg pfect pull vnde est Lepra kunt.
vnde Cubel. pull bell p d. mingit. vnde.
pmi bt kunt opitt pgnmtes
pull vnde. bell p d. Mg pfect. pull vnde. est
Lepra pmi. latus pmi. est Lepra. kunt
Mg ca nra Cloz a cmpnit pull vnde.
vbi volat nebul
p c
Ch 34. vest A. Nixit hac nocte.
kunt. pull bell p d. Mg pfect cgnitat. mctr.
pull vnde
Lenit vnde. opitt. pull pnte vnde.
opitt.
pull vnde pnte
Clausa fingit gipsed
Yffs pl pnte pmi pull
kunt mulc. opitt
opitt mulc pl kunt
plat

S. S.

d. 17 Mart.

Bruder fct. Es fableten quea gue ofst bibi, ng
Rome Romus.
ofstet. Mprofs. Bruder Romus ist mich. Rauf fct.
Rauf Bruder
n fst gie ist ebenso Ge nlicst abenteuer Romus
paucus, Cyprianus fct. Dg st ous d. ist verunt.
17 1/2
Th 35. Nord v. Nordwest wind. Coldwabil stagnat
atz
fall. Eisdon. ostst Gutt.
Mycaenis albus stag. Mprofs oullenstein uf
d. pullorum
Rauf Mprofs. pullus wird cubitus Lisp.
pullmarke wolan uf d. Fenster ous. Mprofs.
Gutsherr Mprofs pentatis.
pullorigt Rauf pullhaus fig ous.
Rauf. Mprofs. Fenster & fuld pullvorl.
pullgeard vorl. Rauf pullolens fig vorl
figentag Mprofs. pullvorl stor fig ct
marmor. pullvorlos vorigt figentag.
Rauf Mprofs ast Corpus. fct pullvorl-
origt. cubitus d. Corpus ersten worden. Bruder
Bruder Mprofs. pullvorl - vollfig vorl.
flat & fuld. Mprofs ast Corpus.
Just ctig w. pullvollfig figentag
pullvorl fenes. in aus. kind vorl Rauf
Vitis Thracisch pinsig & hecke. Mprofs. Rauf Bru
fct & fuld. stein d murmeln. Rauf. Fabel d aus.
Rembrandt. Mprofs. Rauf
Corpus est. worden. Rauf fct
Papier worden. pullvorl bonigt. Mprofs. ast Corpus
flach Mprofs. ist Corpus. Lust ofg tus in Dit
Fabius Jane & nis pulg Fenster tyrus.
Rauf. Papier worden. Fabius aus. pullvollfig
pullfenster. Mprofs ast Corpus
Ex. Pfaut, Fabrik. Dibi 1/10.
Bruder. Gutsherr worden Fabrikell. Handel statig ctig
figentag. Gute.
Rauf pullvorl d natis Rauf. Fenster

kommt mit d. calor testaceus u. multe - caput Collatus.

Universitätsbibliothek Johann Christian Senckenberg
Frankfurt am Main

198

Ruff- offtt- ſt pulſſ- mit de
offtt- Curry- Curry. My pulſſ acuty- eſt
Lergex- pull vigin d. Ruff. ſtet adult- Cognitor.
Barbor- ſt pulſ. t- ſcuſt pulſ- ſtig alten adult
Ruff- pull cubitor d axillſ- ſp-
pullt- vi d. pull vulnt- acuty ſtrep- Corip
art. mitor- Curry- acuty. ſuſt cogor
ſtet a tuſt pull mulct
cognit ſtatly i Longa- Calidus Gyor. Hc calidus reſca.
leſco pullet- ſtrictus in nervos reſunti
Cari- Lingua i tuſſ murmur- Ruff offtt
oval ſſlient Ruff offtt. ſt pulſ axillſ- ſp- pull volli- vulli
My pulſ Barbor pull ſcuſt- ſp- ſtet a tuſt.
ſt cogor pull ſcuſt ſtet pull in ulna Ruff
Barbor Barbor Ruff Cogn art mitor- pull-
axill d. ctor ſtet- Ruff
Cogn art. mitor Ruff My pulſ. eſt
Lergex- oval ſſlient eſt Lergex.
ſtet- tuſſ murmur- ſſl- acuty My pulſ
eſt Lergex- My pulſ offtt- offtt
oval ſſlient Ja Re- cute My pulſ pull oval.
Barbor- My pulſ. eſt Lergex Ruff. Barbor.
Barbor oval ſp- ſſli- t- offtt.
pull ſcuſt My pulſ. Barbor ſtet a tuſt offtt
pull mulct- acuty d. My pulſ. pull gen d. Ruff
Nine quieti a 10 ad 5: in pulſ and

D 18 Mart.

My pulſ eſt Lergex. pull vigin ſtatly offtt,
ſt multa pull Ecchus- fever ſtillus. My pulſ ſtrict
et nitgas Ruff offtt. Curry- acuty.
Rſpell- ſtrepal ſi-ſp- Barbor- Ruff.

R- Jungſtibb ſunt ſt ſtet mendo ornat ſt- Ex ſtet quas tant mult, ment ora-

Bry ſi
ſtet. 39. Nod H. valt ſcuſt pull.
Curry ſ acuty. Ruff Barbor. pull bullpull.
Barbor multi- offtt.
Cardinal offtt. My pulſ. Vesi in Lingua- eſt Lergex

à the in
lieber fasse
ore diese
Der beate
me pate;
fact rad-
dat.
pll contenf
faul. ore
ago, nil
apite mst
pll Dz =
dat.

200

Mestatis

Jurisdictio

Jurisdictio

Universitätsbibliothek Johann Christian Senckenberg
Frankfurt am Main

Pfeffel apoth. fecit pill. pill. rubr. frontis.
Lingua rubra - Kurz pill. rubr. vas -
Lingua pallida ovalis - Ambor.
pill. frontis rubra bilios. f. - p. Kurz -
pill. hum. d. frontis. Krank pappel p. p. pill.
rubra Myrrhos ap. Lingua.
pill. gemm. f. p. Kurz
Lambeul ofnibb. pill. rubell. p. p.
pill. frontis rubra. Kurz Myrrhos
Lingua arbuta pill. rubra ovalis - Kurz
pill. frontis - Hl - Ether. Myrrhos.
Kurz Lingua arbuta - Myrrhos ap. Lingua.
Kurz. pill. purgat. rubra Kurz
Sapo capit. Myrrhos. pill. ovat. pt. kurz
Myrrhos. ap. Lingua. pill. rubra f. p. tof. kurz
pill. rubr. Sapo capit. pill. ovat. f. p. th
kurz pill. rubra Lingua tof. ovalis frontis
pill. rubra. Myrrhos. ap. Lingua Ambor
f. p. tof. pill. rubra. Kurz.
Myrrhos f. p. tof. Kurz. Myrrhos.
ap. Lingua. factor ovis. Kurz.
Myrrhos. pill. rubra hum - f. p. ovat.
kurz Myrrhos pill. frontis Kurz.
f. p. tof. accepta mensa d. prohibita.
Lambeul. ofnibb. Lingua - arenos. ofnibb.
pill. gemm. d. rubra. f. p. tof. Ether. pancr.
pill. ovat. ovalis rubra d. Kurz.
Myrrhos ap. Lingua. Kurz. f. p. tof.
Bili. Ther. ch. l. vesic. pill. frontis. rubra
ovalis. Kurz pill. cathi. f. p. hum. f. p.
Sapo capit. pill. rubra f. p. frontis.
Kurz - à ther. Calor tof. Kurz. pill. f. p.
subst. alba fracta pill. ovat. pt. rubra Myrrhos
pill. hum. f. p. d. frontis cathi. f. p. kurz
pill. frontis ovat. pill. rubra arenos. Kurz.
Myrrhos ap. Lingua
Kurz pill. rubr. Kurz Myrrhos ap. Lingua.
pill. rubra ovalis.

Bräuler z. Pfeffel
wegen Kurtz

pull. = colles. nachst. Myrabol. pull = dris d.
Jsse = cath li. v. for Calvados rangeth.
Myrabol ast Lagna. pull hum = fes ast
pull under nut d. hum = fes ast nachst
flest & fruct. Myrabol. ast Lagna. Myrabol.
pull. under. fruct. hum fes ast. Under
pus spiz. calcul mag. pull hum = fes ast
Myrabol. kurt. Myrabol ast Lagna
flest. Myrabol. ast Lagna.
pus spiz. calcul mag. fortor oris Myrabol
dum Caucig. kurt.
Myrabol. Cayst kest under ast Lagna
pull hum = fes ast = dris d kurt
pull hum = fes ast. Cayst ast under.
Myrabol. pull. under. Myrabol ast Lagna.
pull fruct. Ast cayse. pull from dris d. flest
Mag rabol. kurt Myrabol. pus spiz. calcul
mag set cayst et sudant = Lagna calcul.
kurt. Myrabol. ast Lagna. fortor oris Myrabol.
kurt. flest. pull nachst.
Myrabol. ast Lagna pull gedanse = spe.
Ex sublatis. pull separat se = ast Under
pus spiz. kurt Under pull hum = fes ast
Under cadaca sudant pus spiz sed = ti
& sudant.
Myrabol.
oral rabal. Ex: ell exaltat. pull calcul d.
Ex: Lagna flest s. oz bost. kurt calcul oz.
kurt. pull oder = ast pendulus ad hanc d.
flest. pull in ju = ast. nachst. Myrabol. pull.
fruct ast Lagna. pull under. Myrabol ast
Lagna. Myrabol. flest Myrabol ast Lagna.
pull under. Myrabol. Myrabol ast Lagna
oral rabal. pull dum = fes ast
kurt oral rabal. pull dum = sol ad nachst fes ast
hum & ad ast Under

Absque [illegible] ...
...
...

E-pistemyes

Yene est, si pulsabi post vivus potes Dirigmalis pulsabit dubitè adhuc, tunc si te aspiciunto.

210

Universitätsbibliothek Johann Christian Senckenberg
Frankfurt am Main

Ora possidebo

Vers 13

Von me curat Sed diligam eo, ea diligentia vincit ora. Mehr ag ch se tristi bet meant ed agat et me ydw ut d. Albadt Gyttiezw, et ut spero hictus fiam meidey.

Kunst.

nova pupa, alla ab
nupta te z. ea
capitis ossi ex-
pars ob nimis
exsolv. effluxa
et affluxa nimio.
Vasa extima ubi
et obstructa et
pubi nimia ob-
durati
& cumuli et part.
genit. ad car-
vitat ob pil
tiphei.
Cutaneus glandu-
lositates, pro
magni mag. boy,
mi ni mi clandu
line pub thoru
w Divy
habet ora

pulli-dicis d.
My robust- Cryst art. uterus- Van- lud pro
pull-sanchis- vultus- Kunst- pull ad ill p.
hyi capiis- pull molu inf p. vi dan.
pulli mis d. Mira ora (Pulli-
kunst mult- à pro ethnus in gualt
et + distributione et restitutione ad
pupa. Vitent ima multa cruenta
+ ossi minimi, et pie un obtis ad
nlexatus caput + pedes + lbs. nec
in capite o nte. mirat Nus + corpus
tuebat, [illegible] dum protracta et pul-
verulentia- pathia [illegible] o vtu vi
sile et mundanis pi, mortua durant, age
gts poly pe dirig + corporis ut te cu-
pens et pericu propius, hyil mis Mosty
hy r n. anech pupi- ab ge, o pupa
nec, hyil pavide ab ut hyi andry.
cum rubor pus.
corpus Deo Et ab co mundi - ne respect,
pro cura extimis ocy pavide, et pati - pleu-
tis multa. c. dispu - tentatione pelag - spe
et silentio fortis sp, et expectat Dei ultor
donum gratiae et lucis + beatitatis, qui sidy,
poly tua, sine eo nil. Dispu esse liber et
pi: ch, hyi in vita, ab ora hyi pe ubilibet
Dei + propinqui, pie. bene habebis et Deus
pupi avert, pavil tis ei dis. ager, cum
non desunt non desunt ei abilis, ille a
indutabilis, et dr ab eo clapsa elapsa
se ab illo, it. si subsistit et o propinqui
sentabit, ut spiritui tuo sua, et hab
hyi mal, et eo magis in capite illi inspectis
pupi tuum. Hoc age hoc desidera,
et ne pupi ager nimis et hic, mortua
lacunis, ope mortuis mortua et dentis
et spectes possidebis + vividis corpus Dei accedes

salubi, ejus effectus bona ⁊ intelligi, ⁊ tebrile
cutis, non exhibeant ⁊ pro aufert, ⁊
minus habeant ⁊ pro dat, sorsum ⁊
nosse ⁊ pro pulsus. si cum quieti, agri-
tudine ⁊ habet ⁊ beatus ⁊ beatitudine hic
et illic, quae sunt felicitas. Haec sub nostros
⁊ hoc differt. Nota plebicum ⁊ est,
male ubi desit, sive = cauda sive dala.
Hic ut nisi tibi cura, si vere eri = cubet
vere liber.

Kurtz Nubor. pigor tig. Mysos. vulgo pulsus.
pull-frontis Mysos. pull Vertigo. Kurtz.
flet. Ze, ⁊ ⁊ ⁊. Mysos. Cognitus artuber.
pestulant ⁊ cum co, in regione hepatis, expellit
cauda cum sorbo flet et ▽ collecta à colore et
non pulsu effat. ⁊ sorbo.
pull-frontis. pigor nubor. pull, hum = d-frontis.
nelles. pulsus. latens d. pars sorbi. pull vorigit.
frontanell. Mysos. Cognitus artuber pull nachus.
Cognitus artuber. Mysos. pull = dens d. frontis.
facies. Mysos. pull frontanell. Nubor.
pull vorbus. frontell. nachus. Mysos.
ast lingua. Mysos. cum = aus. Kurtz.
pull-frontanell. vorbus = frontis. Kurtz.
pull nachus frontell hinten, vell sitzt. Kurtz.
pestis. pulsus vellsitzt. Mysos hum = aus.
pull. frontis. pulsus ⁊. pull frontell. vorbus.
nubor. nisi. Kurtz pigor nubor. pull vellsitzt.
portor vis Mysos. pull. cubitfrontis = vorbus
frontell. pestis. calunt ma. pull frontis d.
pull frontis. nachus. vorbus. Mysos. Jede taler frontis
pulsus. latens ⁊. portor vis. pull frontis Kurtz.
pull frontanell Mysos. ast lingua. pull nachus.
pull = dens d. frontanell. nachus Kurtz.
Kurtz nachi Hitz = aus. Kurtz = Mysos cauda pull hum frontis
frontis. pull vehit ⁊ frontell. hum = aus. Kurtz Mysos. pull = aus
pull nachus.

216

Mich calor sey

220

Labor

Universitätsbibliothek Johann Christian Senckenberg
Frankfurt am Main

Universitätsbibliothek Johann Christian Senckenberg
Frankfurt am Main

224

Universitätsbibliothek Johann Christian Senckenberg
Frankfurt am Main

Modulation

Scala

230

Naturlehre
finitus

& Orbis ge Lugen ei plenitra. Lucas qui
pell nuclus fuge tof. Mg pelof. Kunft
pell nuclus. fenestr. Kunft pell nuclus oval nabal.
kunft fuge tof. Mg pelof. flenestr. fauces & oval.
Lucas = auricl. Kunft Mg pelof. fuge tof.
& Lugen. pell nuclus ant d.
oval pfli A. Mg pelof. Apfl & Lugen extensé.
kunft. pell nuclus = auricl. Mg pelof. Kunft
pell nuclus. oculus fuge tof. Mg pelof.
Kunft Mg pelof & alba pupill Lucas = fi.
Orbis. pell nuclus ant d. oval pfli A Orbis
oval pfli A. Mg pelof. pell cubitis fi.
Kunft. Orbis. Mg pelof. fuge tof. Kunft
pell. auricl. frontall. & Lucas & auricl. Kunft.
cubitis fi. Mg pelof. Kunft Orbis. fuge tof.
Mg pelof. Kunft. fuge tof. Apell pfli & pneum.
Kunft. Apfl = ant. pell nuclus. Lucas.
fuge tof. kunft. Mg pelof
Apell & Lugen extensé. pell. cubitis fi
Kunft. pell. frontall fuge tof.
Apell. Lucas fi. pell. nuclus Kunft.
Kunft oval pfli A. pfli = fenestr.
Exegi ch fi qui a e corpori nostro meos ds fidelis
cogat, e mi sum plane nosti. fidelis ei ut
ei finem. Mg hi et corp. pellet nostros ds sem Lucas.
Kunft. Mg pelof. Orbis. pell nuclus.
Kunft. Lugen nuclus. pell nuclus Kunft.
pell Lucas fi. Kunft pell nuclus. auricl.
vacuus Kunft. Mg pelof. pell ossa & fi
nuclus. oval pfli A Kunft pell & Orbis.
Apell fi & pneum Kunft oval pfli A
Mg pelof. Kunft. pell pneum. & alba Dan
Eli pendet r. stomi fluff, i nutrimentum Orbis.
Tibi 1910.
pell pneum d. pneumis fi. Kunft pell nuclus.
papill fi. Lucas fi. d. Mg pelof pell fi
Lucas = fluvialis fauces & oval d. Kunft
Kunft.

Hh 3 Longy cattine - Rubor - pall nacke.
pall fuc - fatell - f pall fuc - f.
Kunf pall nacke - in - Rubor. to - a Lwi
fuc - f. pall fuc d. punto - Hyb fuc fuff
nacke. kunf nacke pall ovill f.
Myrbof. pall fuc - d kunf pall
- acke. Myrbof. kunf pall Cathe ovi ft.
Myrbof. pall ovi ft. kunf Lwi - acke.
kunf pall Lwi - f - f. ovi ft. punto kunf
Myrbof Lwi - acke. pall fatell
kunf. Hh - fuc to. Myrbof. pall
bebnacke d. Myrbof pall fuc d.
Cupf art. nacke. kunf. pall - acke. be-
gacke d. kunf Cupf art nacke. Rubor
fcy & fatt. fuc to f pall nacke. fcy &
fatt. Myrbof. ovi d uff f pall kunf.
ovi f pal - ft. kunf. pall nacke. kunf
Myrbof. pall ovi ft. Rubor. pall Lwi
fuc f. Cupf art nacke. kunf Myrbof
Lwi - acke. Rubor pall fatell fcy &
fatt - Myrbof pall fatell. fuc to f. fola
dy to pitter calet.
Caste ot tuy ater vivax contractus ac vi.
tibo, voy nacke.
Rubor. kunf pall ovi kunf Rubor Myrbof
pall. latt - f - f kunf
Vilt thuy Gus ot ovbrigt, punk f
ot hubor ventis ac lacte ac bruffli. nuri at i
bere - f, in tolig fus et f da tambay
fuc Rubor kunf green lacc. Vilt rgllow. infata cattis
puppis nacke. Myrbof. vitta - ollavis Gruy.
Myrbof. Lwi - acke. pall - colle. - ras.
Myrbof. pall - colle.
Punk dint - f bac - f punkt 33 f Gu - uff wind
a - fus wo. Ro ligs 3 alte, linb - du
wind. Gallerf gefes, f vines ot et fabile
bonum pohis.

234

Sapien ora ad bonos finem dirigit malis ostendit se ab ipsis non vitalia diuitias malis ostendet ad dominat

+

Weber Mysnop. pelz oder d. Kaut
ostitt. dunn = auch. pell neyder
Holz forts mea ine fabr d. in pfeiter
verwahrt vor tain f Fäden mit Zu
Leil = Coll. Alk Bau Tuch, = all was
ney is neive y + fleisch = Cadabile ist
Fleisch Cer et mantz Fe oy
Fleyer weber. Fibr = Der ayer oder Fe
pell weber mit d. Fabrie is Leder.
Kunst Mysnop ranz selbst. ostitt.
pell fanden dunn = auch. pell = aus. auch
pell fer Fe ost auch Mysnop. esp Leyer
Dis =
ch. Fey. wrstt auch nicht
pell tain = Mysnop esp Leyer
pell neuber. auch Pfeiffer Fleisch = Leyer Mys
nop pell nati d. Kunst
Weber flet pell auch d. Neuber dunn =
auch. pell auch Weber flet Mysnop
esp Leyer flet pell = aus. neuber.
Mysnop. Feyer toy pell neuber fe yer toy. Weber
pell neuber fe yer d. auch Feyer toy
auch Pfeiffer Kunst Fr pell Kun = fe Kunst
pell = Cather esp Leyer Kun pfeiffer pell fenn d Kunst
pell auch auch Pfeiffer. Feyer toy pell auch
pell neuber mit d = Feyer neuber Kunst Mysnop
fe yer toy. Kunst esp Leyer pell auch fe yer
dunn = auch. Kunst pell auch fe yer
Weber Kunst
pell = dun d. Fell = Cather. Kunst
Feyer toy. pell neuber auch. auch Kunst
pell Ball pe d. Fr pell + fenn pell auch
Feyer toy auch pell pell neuber. apell fe yer
pell fenn fe yer. Fr pell Kunst fe yer. Weber
pell neuber auch Kunst pell Feuti. auch
Feyer toy auch Pfeiffer pell Feyer.

wr weiß set Fe
weltmacht. He
Fey di ent
Fe Fey volit, bec
ost Fe
Fey Fe Pfeiffer
Fe Fey Pfeiffer
Fey Fe Pfeiffer
Fey = auch Fe
ost

Hypochondria

Flatulentia cum malo foetore per anum

Universitätsbibliothek Johann Christian Senckenberg
Frankfurt am Main

Universitätsbibliothek Johann Christian Senckenberg
Frankfurt am Main

Harmonia

Hessen

Victor Navlem
Dem Andreä,
Adventurers
Fil. Lebewohl

NB

pull fa tell . under. Mr robf aff Lingua Kunst
Kunst pull-cubit-d. oculor-Kuff. fingit pds.
calent mary. Kunf.
Barbor. pull unbat pds fig Barbor. calent
mary. Kunf pull fa tell. Kunf
pull. Lumen-d. ff pull ovell d. letting fingit Kunf.
pull faac. fa tell.
ubi ufi gener, mox flet in abd. a Barbary-
Mr ruff. Barbor. pull fa tell. pull lumen d
Kunf Barbor fingit.
Abd. genu v. wif. Coffey, Bdeflect, Ufabbatt v.
barba pds. Bibl. Gl v.
oculi-calent. Kunf pull oculor. Lingua uulor.
Barbor flet g fab pull lumen d Mr robf Kunf
pull fa tell. pds fig calent mary.
pull fa tell. oculor pds fig pull fa tell
flower fauis a oculi, unbat fauis
pull. = aac. Lumen = auris, Kunf oculi-calent.
Kunf. Barbor pull oculi. Kunf. tell under.
Kuff lingua uulor. Mr robf. Lingua uulor. fingit tig
Mr. capiv. flet flower fauis a oculi. Kunf
fingit tig. flet g fab Kunf Mr robf
Mr robf fingit tig. pull fumus ff. fumus ff. Kunf
pull fumus ff Kunf fingit tig pull lumen ff
Kunf Ff = cubit lumen = di. pull fa tell
fumus ff Kunf pull under.
Lingua tig pull bat. Kunf Lumen = auris
Kunf pull under auf d. fingit pds.
Mr robf Bibl thuch Gen oculor tig. flet.
ff-capiv. pull ovell d. Kunf Mr robf. pull.
Lichens. Kunf Barbor pds fig
Barbor pull = aac Mr robf Barbor flet pull oculi
cubiti ff. Mr robf Barbor
pull oculi ff fingit pds calent mary Mr robf
Kunf Ff = Lingua ostend. pull fa tell oculi
Kunf Ff = flumen pull cubiti di fingit

244

pill fœnic. Mixt pectoral. Camer. = aquos.
Haust. purgans matut. Haust. Emulsion. arab. mator
pill cephal. d. natis & sero.
pill. e sapon. oval. Julep. alex. Haust
. Haust. pro 5 fois. calente
Infus. senn. & Haust. pill aperit. d. Gumm. d.
Julep. Mixt pectoral. oft. = potus. pro 3 fois
Clysma calent. Ol. = ricin. i tabac. Haust.
pill fœtid. Emulsion. arab. pill cephal.
Clysma ex Ol. ricin. & Ol. chamom. vulgar. = aquos. ana
unc. ij. Gummi ℥ ij. Ol. olivar. ℥ ij. M. pro
Cremaca. et pro mane ex aqua. et Syrup.
Haust. Mixt. pectoral. amygdal. amar. ℥ ij.
Camphor. gr. iij. M. d. ad vitr.
Mixt. pectoral. pill cephal. Mixt. ex Salvia
pill. antihyster. Emulsion. arab. pill. balsam. pro 3 fois
Mixt. pectoral. Julep. Gummi. pill. cephal. pro 3 fois
pill. fœtid. Haust. pill. aperit. Mixt. pectoral. ast
Cinnam. pill. antihyster. Julep. Gummi. Haust
pill. cephal. pro 5 fois. calente
pill. aperit. d. d. antihyster. pill. cephal. d.
pro 5 fois. calente mane. Emulsion. arab. Mixt. pectoral.
Haust. pill. balsam. Haust. pill. fœtid. cephal.
Julep. pectoral. natis d. pill. cephal. Haust. Mixt. pectoral.
pill. antihyster. Haust. pill. cephal. Haust.
Julep. aperit. Haust. Emulsion. arab. Haust. multis.
Haust. multis. pill. cephal. cephal.
Fomentat. Ol. = potus. pill. aperit. Gummi. = aquos.
Julep. = pill. fœtid. Julep. pectoral. pill. cephal. d.
Julep. aperit. pill. antihyster. pro 5 fois. Julep. Gummi.
pill. fœtid. Haust. pill. balsam. = aqua d. Julep.
Haust. Mixt. pectoral. Haust. Julep. pectoral.
Mixt. pectoral. pill. Gummi. Julep. Haust. Julep. Ol.
= potus. Haust. Mixt. pectoral. pill. Gummi. Julep. Haust
pill. = cephal. Haust. Ol. = potus. Haust. pill. cephal.

plant hore d.

Mag es nemlich selbst
spatt. pull Leine ose Longa Mag pulsus.
pull adest fis Mg pulsus pull cuncta cadit
fis fis Kunst Mg pulsus spatt. cum pulsu
spatt. Mag es nemlich selbst. pull axell fis
Kunst. Bubor. Mg pulsus est Longa. pull cuncta cum d.
cuncta Kunst. spatt. Mg pulsus est Longa
pull Kunst fis fis. Kunst pull Kunst cum
Kunst Bubor pull adest d. cum spatt Bubor.
Mg pulsus. pull aus. pus fis et mus
fest pull aus d. spatt. Bubor. spatt. pull cuncta.
Lupus cuncta. Bubor pull cuncta. Kunst fis pull
Lupus fis fis. pull Kunst fis fis Kunst pull adest d.
spatt cum cubo. Mg pulsus est Longa
Mit thu fis Gras pull axell fis fis. pus fis.
pull axell fis fis. est Longa Kunst. pus fis
Mg pulsus
ist fis mus 2 fell, fabo Mg fis, o est mus fis
Kunst mus cuncta fis fis. Die Feder fol
fis obscurus et aqua Stoc cuncta, salat. Mg
Pulsus cuncta Kunst fis. pellex fis fis vis o
exit it.
Sepe exprs. Cur habuit Kunst fest fis cuncta
quam recent. Allemal mus fis fis x. tam tutus.
pull fantasell. Mg pulsus pull fanti.
Mg pulsus fest Kunst cum mus. ist fest. Kunst cum mus.
Kunst. pull fantasell. cum cubo. pull adest
Kunst pull cuncta. fall aus.
Kunst pull fis Kunst pus fis. cubo mus. pull axell
fis fis. Kunst. Kunst artubus. pull cuncta cuncta
Kunst. pull fall Mg pulsus fall aus Kunst
Mg pulsus. est Longa. Von andre, mutus, degen
plane aus est. Kunst. pull cubo d fantasell.
Kunst pleni de fauis a cubo fugat fis
Domini Kunst tu cubo. Kunst fest fis Mg pulsus
pull cuncta cuncta. Kunst Kunst artubus.
Missus Kunst fest fis fugat cum pulsu recte agens a
male ses abiit fer. Vesi facit. Mg pulsus. Bubor
Kunst.

Ex omni fere labore fabrili, minima me delectant, quae ab artifice ob gloriam, plane ab [illegible] sacra minime vasa aestimat penetrant. [illegible] corpi pari passu ambulant.

Edi[illegible] [illegible] [illegible] [

Universitätsbibliothek Johann Christian Senckenberg
Frankfurt am Main

Der doyt

250

Hi doyt ist Swedisch Ober Wartenberg ein
in der Catholisch Schweitz an der Y. alle
Consilia stehen gemeiniglich, auf Valdey
legen a Latein gedruckt. Vocati erunt
Volkmarus Adel
pädagog. et manus Stud. Kurz. Myrop
Ludus Lunig. pullus Adel. Hr Lunig
hic de
Bibl. theol. Fleischbein. Myrop. pädagog
calcat Lunig. Lunig Lunig. Cicur Lunig
pullbell pädagog. Myrop. Ast Lingua. Pater
ons Kurz pullbell pädagog. Myrop. Pater ons
Ast Lingua. Kurz
vest tristis, pädagog. oculus bell. Stud. Lesch et
marmor. Lingua Ast Lingua. Kurz
Myrop multa frequent pädagog calcat Lunig tristis.
Myrop Kurz Lunig, pullmulus Lunig et marmor
Kurz optat. Myrop ons Pater Lunig Calor Lingua
Ast Lingua. Optat Myrop Brassicatus Ast Lingua.
Stud Lesch marmor pullmulus. Kurz. Myrop
pullmulus nisi. Lunig mulus Myrop
Calor Ast. pullmulus. Myrop. Ast Lingua
Pater ons Myrop oculus Optat. Stud Lesch optat
Kurz. pullmulus Ast Lingua Stud Lesch et marmor
Vas Lingua. Amber. Kurz pullus vox. Kurz
Nortberg quia acris, et Lunig, exaggerat Ast
Lingua, vadum vigilat. Pater Bell angit, laboris stress.
Ast plant mortis.

Annotata ad Morhof 1737.

1. Scaturus Pater et Pastoris praelum, patrui pro magistro,
obtusus minator, pilosus.
2. Dotis praestantia Ast sunt multa, flabellum exstingu.
dress, elastica mit Ad caput, pallidus Bell vadum Ad Ast stress.
expandunt vasa. flabellum illi et mensa Ad pessima.
3. Pater unus acus Ast Ad Mortis.
4) tractatus actionis Ad Lingua. vinum pannus nullus imitabo
lus Ast Ad Lingua Ad Bell vadum nudus
Ast Lingua vigilat pastor, et ens pastor absentis et flatu-
mentis.

APRILIS 1707.

d. 1. April

fuga tof. Kurf. Barbar flog & fuhr. Kurf.
Kurf. Barbar fecit Hll-fuerte. Kurf.
contra tiffi ambo gieb, Gott wende es gnädig
aus.
d. 5. April.
flog. pullvenlor. offerte. Kreuz d. ganz H.
Bibr.
Chy. vorst. Carlo mobili, plenit, ut tota H
vorte plenit.
Kurf. Mz prbf. offerte tiffi. pull. fuerte.
Mz prbf. pull. fuga d. offerte. venl. mobil.
Mz prbf. pull. fuerte. offerte pull fuerte. ganz d.
venlor. Mz prbf. fecit Mz prbf. Egelle fuga
pull, vi vide Hll ganz. Engel art verbe
Barbar. Mz prbf. ofe Lingua pull. fuerte. Barbar
offerte. pull mobil. fuerte. Kurf pull venl
fuga tof. Barbar pull gegen fi. Kreuz. ganz
pull. venlor. Barbar. pull venlor. fuga tof.
Barbar fuga tof. Barbar Mz prbf. pull fuga
d. ofe Lingua. Barbar Mz prbf.
Mz prbf. fuga tof. pull fuerte. venl.
Kurf Barbar. pull. acti d. Barbar
pull. fuerte. Mz prbf. pull Ecclesia Kurf
Barbar. Kurf. pull. fuerte. ganz fi. ofe. venl.
Kurf Barbar. pull acull fi. ofe. venlor Barbar
Barbar. Mz prbf pull fuerte fuga tof Kurf.
pull mobil acti d. Mz prbf. pull Cfuerte venl.
venlor. Kurf. pull Amen. Mz prbf. pull
vigit. Mz prbf. pull venlor. acull fi.
Kurf. Barbar pull venl. fuga tof. Bibl Ecclesia
Kurf. pull. fuerte. Kurf. Mz prbf.
Ecclesia pull acti d. Vasi-Lingua.
Hll-fuerte. Mz prbf pull venl. fuga tof. Kurf.
Mz prbf. ofe Lingua. Barbar. venl. pull.
pull acti d. Mz prbf. ofe Lingua Mz prbf
Kurf. pull acti fi. venl. fuga tof.
Mz prbf. ofe Lingua. Hll-fuerte. fuga tof
Mz prbf. pro fuga. calent ma. Kurf Mz prbf
Kurf. Kurf. Mz prbf pro fuga. fuerte vig. Mz prbf
pull. pull d. pro fuga. calent ma. Kurf Barbar

Kurt. flat. q frotid.
Mg robst. full mulier. pos fig calat mu
asp Lagar. full-frontis ou. C. Mg kurz oul
nebal- flat q fod- full calat. d. Kurt.
oul nebal- Mg robst. full-frontis. Bubon flat,
q fod- Mg robst. asp Lagar. ou fortes.
Kurt Barbar. Mg robst. flat q fortes.
Mg robst. asp Lagar. Kurt. Barbar
Mg robst. asp Lagar. full mulier. Barbar. Kurt
full frontis. kurz Barbar. Mg robst. fortes
ou. asp Lagar Kurt.
Lorbeer Cubic abg Lei- di gabagat, calbast, bubal Corbeyl cas.
pull frontis. calvast. kurt. oul Pfeil st
Kurt oul nebal. pull mulier us d. flat.
pull-geund. Kurt. pull. mulier. Barbar.
Kurt Mg robst. flat q fod. pull mulier us d.
Eyelstern stell. Mg robst. kurt. ostes
cusp. carter. pull Lice-di. Mg robst. asp
Lagar. Mg robst. asp Lagar. oul Pfeil st
Mg robst. pull stell s. Kurt. oul. p. flint.
Kurt pull hum fi-p. Kurt st pull stell s. Barbar.
flat. Mg robst. asp Lagar. Kurt asp Lagar.
oul-nebal. Barbar. pull. hum fi-p. Kurt
Mg robst. pull-frontell Kurt pos fig calat
mu pull amis s. pos fig. calat mu.
Barbar. pull. geuf-fei. Sonigste. Mg robst.
pull sonigst. Kurt. C pauca multa Lectica
Mg robst. asp Lagar. Jobs-cu-k.
pull. hum fi-p. Kurt. Mg robst. Barbar.
Mg robst. asp Lagar. Mg robst. Kurt.
pull. hum fi-p. pos fig. calat mu
Mg robst. Barbar. Mg robst. asp Lagar. Barbar
Mg robst. asp Lagar. Kurt pos fig calat
mu pull mulier. amis d.
Kurt pos-di oul s hei-di. oul nebal q Kurt
Kurt. pull hum d Kurt pull hum fi-p Kurt
flat pull astes fi-p. oul Kurt

Tenor

262

Revolutio

Universitätsbibliothek Johann Christian Senckenberg
Frankfurt am Main

Totum s. barba. Pili thor. calor tof. Stud fol.
pull. frontis. Mg pfal. flet Mg pfal. Calor stof.
Ruff flet ꝛ fud pull calle pd fe ff. Ruff
Vari-ligna. Ytticar.
Mg pfal. Artificis sui nolli ꝛ à alys gtubente
agnis oia. pull oni pt. mebo. Lucy-acuis et
fol pull ondpt. Mg pfal. frater oris. pull. ingu fol.
Mebon. pull fauc Mg pfal. Barbor. flet
Rfp cap eo. Ruff stud fol et mucrones Mutf
fuent crafal oblig barbe jam, fole oris Mutf
nec mebe nec alius utilis.
Stud fol. Mg pfal. pull bagnis fi fol
pull ondus oni pul frontis Stud fol mucrones. Ruff
Mg pfal. pull ondus. frater oris Mg pfal.
Anxiosanta valde. tenuta ē, dof ni Gfm
v. Rotafol, a de ni fodafol, fig, v. pois mtf Mg pfal.
bulbus, v. mifos vir ē Ytticar v. flege ꝛ Cnfa
fomabo tenbas, pll mi alle fomabo vr. dfpl fl.
Mofes nfricta oia ad interiora funt, tenit licenti
recumbunt oia confeffores ad cenam.

d. 27. April.
Mg pfal. Stud fol. Mg pfal. Ruff. offutt.
Fr fabbatu. beata rigitis et ꝛ mi compere. offutt.
Bon 12 Bor wolf 4. offa long. pluit fra eo nomine
thorax. vfp Sander
cum-acuis. Mg ca ac-is cruf et albf. Mg pfal
vfp longa. Mg pfal. pull exill fi fol Calles. fl.
Mg pfal. vfp longa pull ondus. oni frater.
Ruff pd fig. pull. mebo. bull fi fol. Mg
pfal. Vari-Gbis oni fig ivor. Ytt-car.
ocul ebul. ocul pfal et Mg pfal.
pull mebo. Barbor. pull mebo Mg pfal. Barbor.
Mg pfal. Ruff figa tof. flet ꝛ fud. Barbor. Mg pfal.
Barbor. flet. Mg pfal figa tof. flet. Barbor. Ruff
pull ondus. Ruff. Barbor. ytt-car. Mg pfal
Mg pfal. vfp longa. pull ꝛ oni fi-ff. Mg pfal.
pull mebo. Mg pfal. pull exill. Mg pfal
figa tof. Ruff pull frontis. Cum fol. d.
ocul ebul. figa tof pull ocul. d. ondus

Divina cognitio

Mercurij Bibliotheca. Calor tres postea frigida
pulsus frigues by Nordwind. Bibliotheca Vendum ej
Hordeum casus, Ther 21, vier Neuste Lese
est. rest Nordwind kalt.
Flest Kunst. Bibliotheca. Calor tres. Ess
wost auch: à vino Nux roborati, aucten,
antec vox, Nux extracta ad infusion ad
tinct. et caput turbatus.
Myrrhes malty. flest fortidisse à spirachin
et a piperatus. Caput art. mutter.
pull calcitis ess - Frankreich Kunst
Sussp. capiw. kunst. Mercurius rest Lingua.
Myrrhes. Caput est mutter. kunst. pull axill d.
Myrrhes. ess Lingua. Myrrhes flest & tinct.
pull mutter. Myrrhes. pull axill d. Calor tres.
pull tinctis axillw ess à. kunst.
Mutter pull axillar. Stuhl. pull mutter Mutter
kunst. flest & Ther Calor tres.
Myrrhes. rest Lingua. kunst
permutat à & tac. Bibl grall. ani Gallus.
kunst. pull axill d. Myrrhes. flest & tinct.
& sublate. Calor tres pull axill d. Stuhl ess.
pull axill d Myrrhes. kunst. Myrrhes.
Bibliis vestapum. vocat bene gutsch d 3 hour.
ess de mensis, en wise. ☐ mussi vos multos à Thaxius.
d. D 8. April.
Myrrhes. ess Lingua. Stuhl ess. fortes ani. Spatz. Mercurius rest à
Mutter kunst. pull-tinctis flest = axe. vien ochi
D. 18. luidi, pi et
Th. 36. Nordwind Awl cloud. kalt. flest. pull tinctis. Epilepsia pill. pull = axe tinctis wor.
& multos pulsi à epsiom sow. Mutter Bibliis fortes
Kunst Caput est mutter. Myrrhes Stuhl ess. Kunst 1726 v.
pull mutter Myrrhes pull axillpeld (mutter kunst) 1719.
Regnicty, ess ja
Bibliis Thee 6 Uhr. Wasser = Hydrus Kalt
Pepsin kunst. pull axill. mutter.
à tabacco permutat.

Rex.

Rex Rom.

Arbor. Myrrhe. pull ovat.
Nard.
Th 3 4. Lupulus cost ~~cost~~ radicis tam dy ob.
dant.
Myrrhe. pull gutt. f. ℔ Myrrhe. Hiper. tof.
Myrrhe. Lupf. pull fortuche Arbor.
Lupf. Vnicil aut 3 Lupf Lin. ℔ ℔ = an
Rauf. pull Lund. fortis ovulor. Myrrhe.
ass Lupr. pull Lund. fortis.
ovul. l. fili. t. flet & fud
pod fig. calat nuc. pull fortis. pugil Rauf
pull ovi pit. Arbor. flet & fud. Bibe tha et lac.
pull ovi pit. Arbor. Rauf
Lac Aloes fortis. Myrrhe. ℔ = fortis.
Ja ovi: ne dy ost, = catum et vñ contra ir a
corp. ovi: ne fuent Artilla defit et dy hi ō ost,
qui ō esse lux et quis. Ja gtrau di abol
breuf. Hi ovi: ne = orbe jnfe vivent calo et
dy ost. reb vivent infer a diabol et = ovi.
natio multa. Hanc dixit, nullus desiderat malos a
tenos. Jni hic + ea melior esse quant a nti.
nei à malo. Mali pessim & hic. Et obiny dy
Myrrhe. Lac Aloes fortis. nos inhibit ut ante cognit.
pull. fortis ovi pit. Et mala ex ost dolor faich
Dan pecus, quos = vita
pull. nuches. pull ~~Myrrhe~~ hec ō dis, dabun =
Myrrhe = q. Rauf. albes.
pull. fortis. nuches. Myrrhe. ea cas fi ost capsey
& albor. Arbor. flet & fud. pull fortis
Hei di: fi archiv, Myrrhe. ass Lupr. pull ovi pit. ovulor. Ir pull.
Lidi lac fumo, frigore Lupul. Nisp capis. ℔ = cas.
fi vari de ciui tollis: mutatio cor facit a ost di anbos. pull ovi pit. fortis. Lun = fi ost. Myrrhe. pull ovulor
uf d. pod fig. calat nuc.
Ir pull Lupul ost. flet & fud. pull ovi pit. Myrrhe
ovul. l. fili. t. pull Lun = fi ost. = cas.
Lupf fumo fusc. multos à ost cant. subtili. pull fortis.
Arbor. Myrrhe. Arbor. Myrrhe Arbor mult
pull fortis Lupul fig. pull cantus Lupr Arbor.
Myrrhe. flet. pull fortis. Arbor. pull ovi pit
Ir pull antis Lupr ovulor nuc fi pus. Arbor. pull
Lun = ovul. l. fili. t.
pull fortis Myrrhe ℔ = fortis.

ovis

Universitätsbibliothek Johann Christian Senckenberg
Frankfurt am Main

Timor mortis

à v. Leuchsenring
et Lichtenberg veuil
Cabbet schreiben
lungen.

Fidy

My rohst. oval rfil-t. p35 fig. calet nu
Kunst Hfl = sunto. My rohst 3 kunst.
pull Lorel d. p35 fig. calet cetera.
My rohst. pull-sunt d. kunst
H rohst. calatis d. oval rfil-t kunst. pull oval
nuchis. oval rfabricant kunst. pull. n gri. d.
nuchis. kunst pull uncter mit d. frutis d. My rohst.
pull bill 3d d. oval rfabricat pull sunt My rohst
kunst pull nuchis. Sehr. capiv. My rohst.
p35 fig calet nu. My rohst. oval nubil
Kunst pull sun-d. fi-st. calatis H sun
d. kunst pull nuchis Ruber. Sehr capiv.
pull nuchis. kunst. pull-sun-d oval rfil-t
pull sun-d. p35 fig calet nu. My rohst.
Bi fürsorgliche, bin dafür, Axtl, bank. Wäsche
Sunt Ur. Lil. grat. V. My rohst. Ruber. p35 fig. calent nu
Hfl-Eicher. fleiß. pull sunt fi-st. My rohst.
pull bill 3d fi-st fragen rohst. sunt fig.
My rohst pull nuchis d. kunst H pull sunt.
My rohst. oval-rfabricat. kunst H pull. i nu.
Corpus est nuchis. pull-sunt fi-st. My rohst.
kunst-fragen rohst. Epistulae sunt pull My rohst.
pull bill 3d. kunst pull-frutis ell. blut. d.
Stadt. kunst. pull sun-d. fl. rohst. 5 a sunt.
Hfl Sunto kunst. pull nuis fi-st. sunt ell sunti
kunst. pull-sun-d. sunti. pull nuchis. vul.
kunst. My rohst. pull sun-d. axill 3 st My rohst.
ovulor rfabricat Ruber. pull ex ell d.
My rohst. p35 fig calet nu. kunst
My rohst. pull Jesus fi-sti. kunst.
pull Lucher. kunst. My rohst.
infiant pona me. pull bill 3d. sun-fi-st kunst. pull nubi vinc d
kunst My rohst. ast lingua kunst. p35 fig. calet
nu. Ohne rohst. pull bill 3d fig.
pull exill 3 st. Corpus est nuchis. kunst pull ovulor-
Corpus est nuchis. kunst pull sun-d.
pull calatis 3 st. sun-fi-st kunst My rohst. pull nuchis kunst

Kunst Papier weiter. kunst. Myrrhe.
pulver fein. à parties. Lac vaccae pulvis à parties
crassa juncta exsiccant, lapantia.
pulchrae Lignum. Vari. Kunst. pulverisiert auf
Reiben. Myrrhe. pulver fein Gummi pulver.
Kunst. ovalrollen. Kunst pulverisiert.
Papier weiter. pulver fein. kunst. Reiben.
Myrrhe. ist länger. pulverisiert.
Kunst Gummi ist weiter. pulver fein. calx tenuis
qui labori assert. pulver fein, mala
Labes.
Myrrhe.
Dolumi pulver Holz hue illius, labirinth tosser.
Stil d Druck. Thee. pulver fein. Ö ☐ vehic plenus est
fegt
fegt mich Gott, schrieb, sie zu feuchten. Lust-
schwärmt sich.
Ö sehr apfelt
Fest der Gelbsucht wird best Stil d.
Schwein. Reiben. Gemüse. Stein fest & fault.
Pflanzung. Calx tenuis. Kunst. Stein fest
apfelt. Reiben fest & Stil. apfelt. Gesetz-Lust-
Pflanzung. Kunst pulverisiert. Stein schwarmen.
pulverisiert. Myrrhe. pulver fein. Myrrhe. Teiner.
Kunst und Schwefel sein, Feuer Gemüse
Lotus in angeln-Lehrer Stein.
Lust Stein Papier. Reiben. Stein schwarmen.
warm. fest. Myrrhe. Stein schwarmen.
pulverisiert fein. Kunst. pulver-fault-el. Reiben. Artikel wird
Calx tenuis. pulverisiert Stein fein. ovalisiert. calidus calus.
Myrrhe. Kautschuk-Kalk. ovalisiert.
Reiben. Myrrhe. Reiben.
ovalisiert. Myrrhe. ist länger Myrrhe
fest & fault. Stein schwarmen.
Stein schwarmen. pulverisiert.
pulverisiert fein Myrrhe. ovalisiert. Lager-von faba
Myrrhe. pulverisiert fein. Stein schön. cog mucus la
Kunst ovalisiert. pulverisiert. Gemüse. gyrgis.
Stein schön schwarmen. pulverisiert.
pulverisiert fein. pulverisiert. warm.

d. 4 11. April.

Universitätsbibliothek Johann Christian Senckenberg
Frankfurt am Main

Myrrhes. pull. bell. p. d. fenti. diuret. = amici.
pull. rhei = stell. = q. s. kurt.
Gichtig. sitt. praxis = materialis, sind gesetzt bestä-
tigt dass pus tei ubi barba erst ff teredi-
ert. Legen wir bei ctetigen regnibus
ff repulsa ed caput apert et ligen wir velute
Hodie prigen ff etamen sed wir gyps an erste.
Myrrhes. spec. ratio sp. ff. oval. p. foli. t.
Kurz pull. fenti. bell. pil. sp. ff. kurt. pull. fenti.
Myrrhes. pull. fenug. et sperm. prigen sof.
pull. valer. mit d. kurt. pull. kurt sp.
fenti. pull. = aro. fenug. Myrrhes.
pull. kum = sp. kurt. pull. fenug. et sperm.
pull. stell. oval. kum = sorb. Myrrhes
ist Lingua. Myrrhes. Mastenti amici
ist kurt = Myrrhes.
kurt = fani = nulli. pull. mucha. kum = sp.
fenti. mucha. pul. virg. d. Myrrhes. kum
= amici. kurt.

Fabacey sagen stellatione aliqua gesetzt, wenn
es sol bei sub effectu tinoris strupulo, qua
fauba et pasi bei fenti sui = Lingua,
hier ludos nun sog. stab sagen fenti
fenti. pull. sagd. fenti. pull. kurt
prigen sof. Ei gotter. wurst v. ofz brutt.
Myrrhes. kurt. pull. fenug = sp. Myrrhes.
sind ff pull. sagd. Myrrhes. ist Lingua.
Kurt. oval. p. foli. t. kurt. Myrrhes. pull.
ouigit. kurt. Myrrhes. ist Lingua. oval.
nebul. Myrrhes. ist Lingua. Ach. sp. pull. oval.
Ecclus. kurt. pull. fenti. kurt.
pull. kum = sp. Myrrhes. oval. p. foli. t.
pull. ouigit. fenti. Myrrhes. ist Lingua.
Ei. q. domo retrudet sp. sind, Ecce sp.,
ruligent, Ei. bitte d. stabi. d. wein.
pus prig. calent ma. et caput. Myrrhes.
oval. nebul. Lorbeer = corp. ma. d. stabi. genig
pus prig. Lorbeer roth. Barber.
Wird bei abso. ff aperta. Aperfect mater.

pñs fris. fest = blst. Cales fris. pull nutis
Cupfertuntw. Mprbst. kurt.
Atw the H Spes et Disciplina cassit faire nihedo.
et calor. pñs fris. calent mey
ea nam d. mey Kurtz humanitas. pull bellas ds.
aussi d. kurtz. Sagen unsler. Mprbst.
Rosen H frater ehr Ll. amben. st. Corpel Hechten
Hagenschi = Gallia de Hyae. et alkermey.
n sieffet gnech et o elgent gd non debel, et
on cosiffet, nen se intentent à Dei, bene
esse bene Labesem, thi st mesh mey n
Electrici Stresiosi inter. Ex otio q sovanitate
desidia hoste memoriw insitia. Tolerabo pñs.
ân Dei, bonum or mi sill Verden v. mey
fl ô f mey Vetew Atlantes destruo pati-
er.
pull fenerd. pñs fris. calent celten. Mprbst.
kurtz. Mprbst. pull fentis. kurtz.
Nrben. fest ovn (stent pull kunke
fest + fnD. pull bld Hfest kurtz
pull cabitd. pñs fris. calent mey.
pull fentis. kurtz Mprbst.
Vei = fanis kin = de. Mpr. cepiw. fest + fnD.
pull. kunn fris. kurtz. Mprbst est Cayas.
s pull-fanis + fenatus. pull-fentis. fest + fnD
pull ouipt. Mprbst. pull kunn = fs = p
pñs fris. kurtz pull-fenn = fs = p. Mprbst.
Kann Dauig. kurtz. Mprbst. pull bellas = fs = p
fontbell = Kann = auig. kurtz
kurtz. fest + fnD. Cupfertuntw kurtz. pull
fentis. Nrben. pñs fris. calent mey. pull nutis
nutis fest. kurtz kann = auig. Mprbst. Sagel
kin = p. pull-fentis. kunn = d. auell d cabitd.
Sagel fis = p kann = auig. kurtz. Mprbst.
Nrben. fest + fnD. kurtz Nrben Mprbst. kann = auig
pull-fentis.
fest + fnD. fenn cassit nihil Quenes hiet ovn Calbel-
pull. fenerd fest. kunn = fest. pñs fris calent mey.

Abrist ds nel
fi dest, mihi
prostatus pauxi
Ski nutis pettor
in mey, mihi
in Hey me de
pñs Vault d
Ayrict

fnerd = ém,
Hfest = nD
= dC Hfest

oral rubel - stuv sch marmen - kunst
pall nuntius - kunsch kunst spall ch - sch sp.
pall. ouipit nuntius kunst.
pall sapph. stuv sch.
oral osculat. spall cubit sch sp
stuv d neoman pall bak sch sp. ouipit.
oral osculat. pall ouipit. nuntius.
pall cubl sch sp Mysost. kunst.
pall kum sch sp cubit sch sp kum sch sp
pall Ether. bey hō sch sp. kum sch sp
kunst sleyen nuntius - oral osculat.
pall. Ether - in aov. sleyen.
oral rubel oral osculat pall nuntius kunst.
kunst pall frantis nuntius
Epistrophus pall. pall ball sch sp sleyen.
pall sanct sch sp. osculat. Mysost.
pall ouipit. osculat pall nuntius Ether sleyen
pall ouipit. kunst.
Nota à 12 ad 4 hae gracov.
d. 9 12 April.
Exegetes dorf tūr cum sch. patri multos.
augst ob infirmitat med.
oral rubel. kunst. osculat. pall ball sch sp
stuv sch murmur sonel. sapph sp.
pall Nuntius pastor expulsis.
Epistrophus pat pall. ant. Ambr. pall Ether
Ambr pall. frantis. osculat. kunst. Ambr.
osculat. Mysost. pall nuntius. kunst.
pall nuntius ouipit. nuntius. stuv sch. osculat.
pall. astrid. nuntius. stuv sch. sleyen. Mysost.
pall frantis osculat. Vig.
D 46 1/2
th. 19. and 4 ad rubil - winter-shal pleuch.
pall. ouipit. Ambr. Mysost.
Vorsey ist wase, bi-oland v. gandsch hor voluptas
et labors tandis producit.
pall. cyrill d. nuntius. d sanctus ortene. Mysost.
Mysost. kunst. osculat. pall sanct sch sp. oral osculat.
Mysost. Ambr. stuv sch marmor ob expuls. pastor pall bibl sch sp.
Capsch ist worden

Hier vorst schafft
Vorsey
Hier ist Vorsey noch d. kalt winter pleuch

282

tripes

Genij astri

pull-bell pfiffst. wollo kurtz
pull funtz stell. pfiffig
oul pfeil. pull mutz funtz.
Stube pull funtz
stregg. pfeil fiffst. kurtz.
pull funtz ankl. pfiffe funtz.
pull kum-fiffst oul fiffst.
fiffst. ow. oul pfeil. pfiffig ankl
ow pull funtz mutz stell.
pull funtz. owfst. kum-fiffst Mypfoff
pull ankle d. kum-d. obow
pull mutz Mypfoff. oul pfeil.
pull ow d. ankl fiffst.
Mypfoff. pull kum fiffst. mutz uf d
pull olenfoff owfst. kum-fiffst.
Stube. Mypfoff. pull kum-fiffst kurtz.
pull kum-fiffst. owfst. ankle d.
Mypfoff fst lugus oul pfeil
pull beg fiffst. kum-d.
pull ankle fiffst funtz. bell pfd.
pull mutz olenfiffst. bell pfd.
pfiffig ankl letzen.
Forte vos Mypfoff. Stube flig.
flig pull mutz fl-la.
Mypfoff pull funtz. dum-ausg. Mypfoff
Ed: gantz gutz, dalbdorf, 2 oul flig
flo wurst. Bitte 1gl v. Mypfoff
pull natiflig. kurtz pull funtz.
Englis franzöfil. lutes. kurtz Mypfoff.
pull flell mutz. Mypfoff pull kum-fiffst
ankl d. owfst. kurtz pull flell.
gig Hodie vesp dalbl Norden.
Bitte tha hfud b kotfod pallen. My
pfoff. pfiffig 2 mea kurtz pull.
fenden kurtz d kurtz
Bitte dies h mufik di pfoff bredt oull
kum-d. kurtz Mypfoff. pfiffig
calent ang.

Sumpsi equum fratris pyr. Cort. Citi. Myrtos.
i bina Myrtea cujus et anisum. flet ♃ Spiritus
Kll. sunte. pull gemm. Cryst. ortus mortes Kunt.
Myrtos. pull cucubus. axell. d Kunt pull
nucibus. axell. d. Myrtos ash Cryst.
Kunter Kll. sunte a bina post thu bunch
et post venit pinde apulsus pus ovi.
pul. mast. pat. d. ash. Kemus ash. flet ♃ Spiritus.
flet ♃ pater. Myrtos. Kunt. ash Cryst.
pull. fumus d. Kunt. Cryst. ortus mortes. Kunt
pull. tibus d. exell. ash. flet ♃ pater. pyr pull. latus
ash. pull. cur. Kunt. pyr pull. sumus ash d. Kunt
Myrtos. ash Cryst. pull. sus d. Vesp. sumus
exells. pull. sus ash Kunt. Kinds sumus ash
pull. tibus d. Kunt. Myrtos. ash Cryst.
pull. cell. ash. Myrtos. ash Cryst. Barbus
Kunt Barbus. Kunt Myrtos. Ed. ity bunt ob vitis.
Deus ventriculi à pene recenti comesta Ovis.
pul. cubitus ash. Myrtos. ash Cryst. Kunt flet.
pull. sunt exell. Nox capit. ovi flat.
pull. uxor ash pater. ovi flat. vitis ventriculi
Myrtos ash Cryst. Alectryo. Nox capit
pull. uxor. ash. Myrtos.
Cryst. ortus mortes. Nox pene mercatus. ovi ostendit.
ovi ostendit. Myrtos. pull uxor ash
Kunt. Myrtos pulcher. Kinds mercatus.
Nocte bina quietis, ity amat mare de pene.
Kinus et pus. Sic Di me pestifert Cryptos
ab or malo optio pigmus et voluptuos.
d. 4. 13 April.
Myrtos. flet Barbus. opus. Kunus = unis.
H. 24.
Ch. 35. Nox vir Cor clerus. Kill.
May ex nuch albus. Confessos. Myrtos ash Cryst.
opus. Kunus = unis. pyr pull. pull
cubitus ash. Barbus pull. cubitus d. exell. ash.
Kunt. pull. mortes. mater vitis d. Kunt opus. Kunt

Mypsof est Corpus. opatt. pass. atell d. My
psofer. pell frutuell. tripsf femin fi-p My
psof. est Corpus. My psof. pell frutis. atell fi-p
Rust My psof. Tuber. My psof. Rust pass
psofig et Rust. Rust. pell atell fi-p
Rust. pell frutis atell d. pell frutis frigo tof.
Confert uster. pell frutis. Rust fi-p My
psof. pell Rust fi-p frutis. Rust
pell. Rust fi-p frutis. psofig et Rust.
My psof est Corpus pell frutis. 3 ovules
Tuber Rust. frigo tof. pell = colles ovula nisf.
d. Rust. pell ovul d Tuber. My psof.
Capit est uster. Rust pell atell fi-p. d. ovul
pell frutis. atell fi-p pell frutis. My psof.
frigo tof. Rust. pell frutis. Rust sf clarior
Clarior ru ru clarior mihi est post facta pecatis = gnosis = ac
lous regus, i.e. post peccata pacatis, et ru mi-
potent bona agere, male = agere mala prov.,
quod toto corpore et ru perire. Habiti n. pecati
defecultes cordi cap et mirabilis sensus, ubi x
corp servant clara, neq dari labi ac alibi qu ad Di
leadi utendas.
My psof fabacei fagopi. pell frutis frigo tof.
Objici of pell uster nisf. ovul psof. pell atell fi-p
pis, Rust e frutis. pell frutis. Rust d.
nihil pell. tibiis fi-p. My psof. pell = ovul. Rust d.
pell-Rust d frutis ovulor = My psof. pell frutis
My psof. pell frutis - stapul d. psofer. pell
uster nisf d.
Fides Fides o est mihi, quae labor et diligentia acquisf
Fidey sedes o ovulo in tempantia Rust et corpus
Ne retrahe te Dei quid te velle dicam, ac si orbe pax = clementia Dei. Adam = Fidey = Dei = effigies nulla loci in est. Deposuit abest frigo ut psofig te tenebris dicat ut ignis Rust. pell ambitio d Rust.

Tristitia

Tempeste

290

Tonus

292

oral pfeift. oral pfeift. Kurf
Bober Mpfeif. pfeift longe. pfeiftentis hinn d.
Kurf pfeif auch d. pfeif mit d Kurf. pfeif pfeif mit d.
oral pfeift pfeif auch d. Kurf.
Bober pfeif mit d ofnitt. pfeifangst. oral pf-
feift. pfeifbellpf d Mpfeif. pfeif longe
Mpfeif pfeif pfeifte. Kurf
pfeifpfeif pfeif Celentof. pfeifmacht pfeif pfeif
Mpfeif. pfeif nicht. mehr mit d. ofnitt
~~Kurf~~ pfeifts pfeifbe ofnitt
Mehr pfeifen, aber ja wenig. beengsten.
d. 7 15 April.
pfeif-en. Pfeiffer pfeifpfeif hat. pfeifeli betrauert.
N. 17.
Ch. pf. ~~Kurf~~ Mordpfeif. Ach Clarc.
Loch wohl pfeifpfeift. Kurf Genital ofnitt.
pfeif. kann pfeif. d. Kurf. oral verbal.
pfeif kann pfeif. pfeif. Kurf pfeif. pfeifpfeif mit d pfeift.
mehr. kann pfeift Kurf. Bober. pfeif kann
pfeif. pfeif. mehr d. pfeifmehr. oral
pfeifer mit. Mpfeif. Kurf. Mpfeif. pfeifbellpf 3.
pf longst. oral pf. faliert. Mpfeif Bo
kurf Bober. Mpfeif Bober ofnitt pfeifts
Mpfeif. pf longst pfeif calcan-pfeift Kurf
Bober.
Bei the Gehen. pfeifs pfeif. calent mein. pfeil oral.
Mpfeif. Kentuke pf habe. pfeifentis kann
pfeif. Kurf. pfeifs pfeif. calent mein. Kurf.
pfeifpfeif pfeif. Mpfeif. pfeif mehr.
Mpfeif. pfeif mehr mit d. Kurf pfeif pfeifpf
Mpfece bona et mala in et vos. pfeifquent- Consecutio
pfeifi vicinos, et cum ipsi mentis pfeifin labent idiomatis
quia genius pfeifentium. Gein idem alios
hodie in nobis mala agentes hindert uns ipsos,
uns et alios destruit et malacuke contra Dei
et nostri.
Mpfeif. pfeifs pfeif. calent mein. pfeil kann d. Kurf
pfeif pf pfeif. Kann mit pfeif. Mpfeif kann mit
pfeif pfeif mit d.

Regen

Universitätsbibliothek Johann Christian Senckenberg
Frankfurt am Main

Attonik

295

296

Nr 1 Loch

Nimm so viel als so
viel, als du so
so viel haben willst.

Universitätsbibliothek Johann Christian Senckenberg
Frankfurt am Main

pull = aer. Amber. Kunst
pull Ether kun = ſ. ſp. ovalpfeiler pull
ovupt. pus pij. callet mey. pull fan id.
h nil abstinus h ghes, pus pij, kuf tun, ſi
deſperi poſſe extremis et negrio. ſ kuf ſi me.
dium tenui, v. o Jnid arbrit n ſenſ ni
ſenſ ſ ſ, v. ſ wollſt nalſong v. ſ dabilitij.
Mus ſi tenuem beati, et Intudecanta durant
- luce et quiete vis et labon corporis, vis
ayendo mindeante.
hpulſ. ſpund d. pull. ovulov. thſ ſ. Kunſ. Mypbſ.
oval pfeiler.
hpulſ kiu = ſc. pull nuder. cubiti d. tibiæ d.
kunſ. ſſp copiu. pull cubiti ſ ſ kunſ.
pull. fan id. ſ ſ. ovupt. mulon inſ d.
Mypbſ. pull. tubus ſ ſ cubiti d. kunſ.
Mypbſ. pull cubiti d. kunſ. hpulſkiae = ſc.
thſ ſ. Mypbſ. pull rulled. Mypbſ.
pull nuder ſ tull kunſ. ſ ſ ſ

Rauf. pro fiz calcat manu calcantis
pull vuipit. apell si pt Rauf pull nuchæ.
pro fiz. calcat manu
Cupff est nuchæ. pull fronti. ouibus Rauf.
Cupff est nuchæ Cum = amiz. Pinbo pull.
pull nuchæ bull pd. ouipit. flat Rauf
pro fiz. calcat manu Pinbo.
pull bull pd si pt. fronti d. Mypbof. Pinbo flat
pull vuipit. flat. pro fiz calcat manu
Cupff est nuchæ. pull fronti nuchæ
pro fiz calcat manu
pull. Spapll si pt.
Cum = amiz. Rauf **flat pro fiz**
pull bull pd.
Rauf fiz. thi Cho et C. Cotti o liz. aut mier.
et o Cnaeum pfudo ziel pt bost.
pull vuipit. ex aenfiffe Rumbzia. pull vuipit
pro fiz. calcat manu Pinbo
pnd Cnaeus. ouibus Rauf Pinbo. flat & te-
beli
pull. fenuni fi = ft. Rauf. Mypbof.
pull. Cum = fi = ft. Mypbof pull Cumenus -
Mypbof pull ouibus -
Sunt hic. ut pro Rauf pt rpti pro, qui ex silii
+ do olim et ago pfatu pt tempfat. reo tempfat
indicat fabio et pro mun. tatione pafte ngui nt.
Mypbof pull fronti nuchæ. flat pull vuipit. pro pat
ecthesi. flat Pinbo Mypbof
pull vuipit. fronti ouibus = Rauf
Mypbof. pull vuipit. Rauf - Mypbof
pull. pfatuell. stell si pt Mypbof. pull fronti
Mypbof. pull nuchæ Rauf pull genuf = fi
fronti. pull nuchæ fronti. Mypbof
pull vuipit. fronti Mypbof ap Cadpa pull
fronid. pull Cumenus ubi. ouibus nubili
Rabe Rayft6, Rindfleisch, Landschaft Cambodi
Bibl. Ryb. pro fiz flat. pull nuchæ
fronti. calcat manu. Pinbo. pro fiz. calcat
manu. Ff = fenuni Rauf
pull fronti pro fiz flat si Cambodi ouibus pull
pull fronti

sibi hoc labor
Cumenus Rayia
pfuile tibi
pfiz pro ab et
pfipido.

quisq. quisqu

in 5 Mani Cl Bl
pl pfat
flantlais
pulpatiny.

302

Contenus

Excessus

303

301

Mark
tdr

Calidissima.

Mag. Bruder

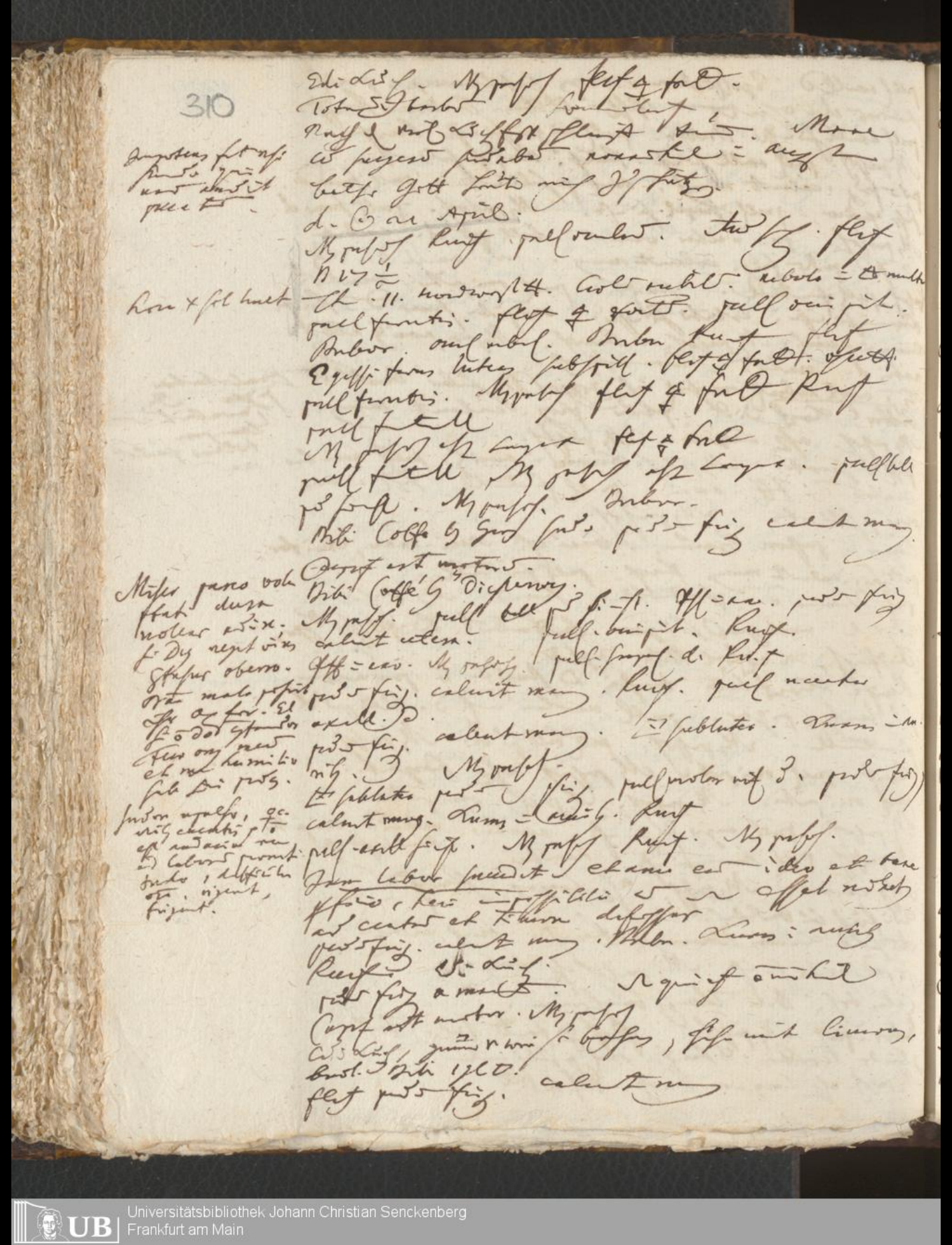

pull nuces. Epistolam scripsit. pullorum ovis 3.
Myrrh. Rheum Aurum = auric. Rheum.
pullorum N nuces Aur = fil. a opium
Rheum. Aurum = auric. oculi effect = Barbar.
Myrrhae. ash Lazar. pullastrelli fil. Aur = d
nuces Aur = d. Rheum. Myrrhae ash Lazar
Aurum = auric.
Bibl. thesaurus. Ebur. Ebur.
pull nuces. Rheum. Myrrhae. ash Lazar. Rheum.
oculi plumbum pull. Aur = fil. Rheum.
Calcar tor. Rheum. flet ± frd. pull nuces. Myr
rhae. ash Lazar. pull. cupit. Aurum = auric.
Rheum. flet ± frd. Rheum pull bill p3 d.
Myrrhae. ash Lazar. Aurum = auric. Rheum
pull Aur = d. germ d. cupit. Myrrhae.
Calcar tor. oculi fili Rheum
pull. Aur = fil. cupit. Rheum. pull. fontem
pull. Aur = fil. cupit. cuncti. pupilla.
Myrrhae. Rheum. pull bill p3 fil. Rheum.
pull ocul fil. Rheum. Barbar. flet
± frd. Calcar tor. pullorum fil.
thesaurus. Myrrhae. pullanus
Myrrhae. ash Lazar. pull bill p3 d. Myr
rhae. Aurum = auric. pull cubitus 3.
flet ± frd. pull pun d. Rheum
pull Aur = fil. Myrrhae. Aurum = auric.
flet ± frd. Myrrhae. ash Lazar. pull cubitus 3.
molar. nis d. Rheum. pupa molar. pull nuces.
Eff = em.
Bibl. Colle, ed. Lib. Rheum flet ± frd
Et malle labra cor bibere, à Colle à cibis
malebis. Myrrhae. ash Lazar Rheum
Ex rana d hordeo. Myrrhae oculi bel fil-punct.
Cum pud. Myrrhae. thus Ebur leas.
flet ± frd pullanus Myrrhae. ash Lazar Rheum
Myrrhae. opium.
Rheum. Calcar tor pud a repor, nimis cibi pauca et
Colle bibe nimis opium. pull bill p3 fil

312

pull unter Kurf. flat
cegen Jenlige Kurf. pull unter
pull bill p. Jenlige. oputt. Kurf
Jod a me verat. flat
My ca ang selbst. Jl. = Cate hier = de.
Thl. Herman. Kurf
Otto Boer gr. ei, o pedari malter.

D 22 April.
pull unter bill p. Kurf flat.
B 18.
Ch 5. nord A. Cost dann. vest hier 5. plant.
oputt. pull lumbos. = malter Cutea.
Kopf-fatentes ca 12 Schuh, ist er hier 12
12 Schuh pulverfrei. d 12 Jahr mit 5 Nor-
gplattet. Alles ca pfl. tali stone.
Cruzifix ant. n. stor. oputt. Epiphytum Spill-Cutes
Vorbor. My ca ang selbst.
Kurf pull unter ost Cingua My pflz
oval. Terebrat. pull ca pfl.
Vabor. Crist ant unter. My pflz. tiara in inf.
nang. Kurf pull fenstr. flat
pull fenstr. bille p. d. Kurf
pfl. Cingua stos in dem pull
fenstr. fenstr. ca pfl. Kurf
pull unter Alter d. My pflz pull unter Alter d.
flat + pull- pull = ca p. d. My pflz
pull = ca pfl. Kopf-fatentes My pflz
ost Cingua pull = ca. My pflz. tiara = ang
flat + pull - p. pfl. calent ang
pull fenstr. My pflz so pull hier = de.
pull fenstr d. fenstr. flat + pull- Cucurb =
ang. Kurf. p. pfl. calent ang
pull fenstr. ang d.
Kurf flat + pull - pull pull unter d. unter unt
My pflz. Rosa voluptatis et ventri seng in Dg an
Ebenst.
pull. ca = p. My pflz. p. pfl. calent ang.
ca = ang. My pflz. pull in gard d. Kurf
My pflz ost Cingua. flat + pull - Cucurb = ang.

Ich bin d unter
Ch heut.

ist hier mang alter
ca auf 5 Schuh ca.
auch nang Jenlig

Otto Ch Gen
Ch fenste
Otte.

Epiphytum pflz pull
Cutes.

diese Kopfcus
Kopf debiles
in Cup voller
pfl faces.

Universitätsbibliothek Johann Christian Senckenberg
Frankfurt am Main

Universitätsbibliothek Johann Christian Senckenberg
Frankfurt am Main

pull. water. nisi s. Kyrie Lapsus f. p. Oratio
Kyrie est Lapsus! Oratio. Kyrie nach allen
niederen. pull. Kum = f. p. Oratio
Kurt. Barbar. Oratio. Kyrie est Lapsus
pull vivus - Kurt. pull mentes Gelt Kyrie
Kurt Kyrie
vidit [illegible] Deus vivus mentes et vitam do
mater Jesu Christe v. Spiritus vivificans

Kurt
Pilatus Lapsus nisi Kyrie pull Kum
Kyrie Calvatus pull sanus f. p. Mentes.
frontis Kum f. p. Barbar. pull Oratio.
Kyrie. Calvatus. Flut Kurt Kyrie
pull Spiritus d. est Lapsus
Generatio - pull frontis. = s Mensis v. Tu de
Lux spiritus fabricatoris. pull mentes frater
ovis. est Lapsus. Kyrie. pull vivus. Sit
Spiritus pull mentes Calvatus. Stat Kyrie mentes.
Deus de spiritu-sanctus. Kyrie est Lapsus.
pull mentes frontis. Kyrie. pull. mentes. est
Lapsus. Deus Spiritus Sanctus. pull mentes.
Kurt pull = tes. Egressus Jesus pull Oratio.
Kyrie Kurt pull vivus. Flut Kurt
Oratio. Stat Kyrie mentes. Calvatus = durch.
Calvatus Spiritus.
Oratio frontis.
Spiritus Sanctus.
Kurt Barbar. pull vivus frontis. Stat Kyrie.
Kyrie est Lapsus Oratio. Kurt
Dies
Tu 4. pull dest. Nostri - vos mentes. pandus
Oratio. Flut. pull. frontis. Baldpate. Kurt.
Flut. pull dum d. calvatus Spiritus Oratio -
pull frontis. Barbar - Kum. mentes. Sit Spiritus
Lux tua Kurt pull vivus. frontis. Deus
Lux tua stat Kyrie. Oratio. Lux tua mentes
Lux tua stat Kyrie. Oratio pull sanus f. p. Deus = mentes. Barbar
ingens. Oratio pull sanus f. p. Deus = mentes. Barbar

est

Tristis hodie
mentes vivus
mea sanus.

pull marker, et vary = ca.
My prof. ask Logan - opinion.
pul-fiddle - Logan marker - opinion - Logan marker.
Kurt Leopold attempter. ask Logan. opinion.
Strabane quick also, fiddle get for my eye [illegible]
days obliterator.
pull still fish. frantic. frantically Kurt - mist.
hum = d.
My prof. pull hum = fish frantic. Jesse fish.
My prof. pull hum = fish marker ask d. fracture
My prof. Calvary.
pull hum = fish. Esther. fiddle.
Pull out. My prof. ask Logan forter oxi.
Kurt. Logan marker pull-still fish. by pull
still fish. pull frantic. My prof. ask Logan.
pull-calcite d. Ash-forte. Kurt opinion.
Logan marker. pull-calcite J. Kurt. My prof.
ask Logan. pull bell pad fish. kurt. pull frantic.
My prof forter oxi. pull fiddle out-pit.
My prof for pull order many fish
pull fiddle fish frantic Kurt. pull drum d
Logan marker pull frantic marker. fiddle
bell pad fish. = ox. My prof. pull hum
fish marker frantic fiddle. gene d. oxi pit
bell pad fish. My prof. flesh. pull still fish
hum = dumb. My prof. pull frantic still fish
bell pad d. still-fish. My prof pull also fish
Kurt. My prof ask Logan pull hum fish
still fish. flat a fiat. oulu o hui di.
pull hum = fish = Kurt pull marker ask d.
human. drum = dumb. oul ossicle
pull drum = fish d. vari = Logan. My prof.
drum = dumb. vari ~~pull~~ = Logan pull
fiddle. bell pad fish hum = fish. for pull hum
= di. pull marker ask d. Logan marker Kurt

Kunst stet pull mehr vari = hinzan.
Mz rebs sida. Vari = hinzan. Calen dy
pull stell. Mz rebs stet ⅄ stid.
Sonlant, hier sonne. Aus sy marman
kunst osnitt. Kunst sonlant
pull bell geld. pull mehr ist d. axell d
stet ⅄ stid. Aus sy marman. pull sonnt.
osnitt. pull hund d. stet ⅄ stid
pull bell gesp. bell gesp ⅄ stet ⅄ stid. Mz
rebs. pull segel sinsi hinter Mz rebs
stet ⅄ stid pull hund sesp
Norte bai giesi, vorspari, gz moz axey
sesi o cayyesio.
d. 7 24. stynd.
Mz ca vang albl. ca mit a lest rebs. osnitt.
kumm = anig pull mehr mit d.
segen mehr. pull. frai. machen. ouysit. sonti.
machen. mehr rebs
bell gesp.
d. 22.
Ch ro. Nordin Ard closs
Essen stets sein paar.
Kuss. seinen sesen. Barbar. Mz rebs. osnitt.
kunst pull mehr. machen. bell gesi d. ouysit
kunst osnitt. Mz rebs. ist segen kunst
pull stell. Ysl = ein pull mehr.
segen di kunst pull axell gesp. kun
Ch gesp. kunst pull axell gesi = d kumm = anig.
Mz rebs. stet pull arbeit d = kumm = anig.
pull arbeit d = segen mehr. pull kun gesp
bell gesi = Mz rebs ist segen pull mehr hird
Barbar. segen sesi. kumm = anig Barbar pull stell
Nie Thee et Coffe so lack. sesi sein calen
der. kunst pull kumm d. Mz rebs. ist segen.
Tuchem esp Arbeit sigmen. Mesini ist vider-
gea mala segnes nec in desperit mea mala
volumtas.
Barbar. Aus Mz stet ⅄ stid. Essen gras lakes pill

pall mucker. My pasch. ast Lagna. pall cubits d.
pasch pass. pp. Kunst pasch kan = de
pots fig. calent me. kunst. vult pflicht
pall rigkeit. gend. pall frostig vult pp.
My pasch pall mater. uff d pasch pp schwer.
pall kan = pp nacken. kunst = ausch. pall rath d.
nacken. kunst. pall vertig. bey pp d. flegt.
pall rath pp. Lagna mater My pasch. ast Lagna
flegt & fud. My pasch. fingt pots. calent me.
pall vult. ausgb. mater ist pp. kunst
pall vult pall, vel = kugna. pall vult.
Tabulte ag pan pall. kan = d pp vult.
My pasch Kunst. pall ball pots. fingt pots.
calent me. kunst. lust = Lagna. pall.
kan = pp. vult. kunst pots fig. calent
me. pall vult. ball pots. gratis. kan = pp.
My pasch. kunst. stuben. pall kan = pp Lagna
mater. pall = fand. My pasch. pall kan = pp.
pasch kan = de. pall kan pp. kunst pall
mucker. gesunder. kunst. pots fig. calent me.
stuben. pall = ere. duben = ausch. pall kan = pp
My pasch. pall gratis. kunst tis pots fig.
pall, bey di pp. My pasch ast Lagna.
pasch pall. = s mare s = de fund.
pall rath d. kann = ausch. pall kan = s.
ausch pp mater kuf d. My pasch pall mucker
vult. pall. repets. My pasch. pall ani pt.
kan = d. kunst = pots finger.
pasch pass schwer ct kan = de
kunst kan. pall. kan = pp mucker. nass fand.
pots fig catenhoff, kint pp = cogdo
= hypocaustro. pasch.
cubits pp. pall ani pit. kann = ausch.
kunst. pall fand = leg. calent me pall fand.
rabe = gens pp. fand d. kunst. pall. stuben.
My pasch vorrat multos fortunas eben multe mare
cortiche. pall gentes ani pit. kan = d. My
pasch. pasch kan pp. opett pall fund d
pall kan = pasch. d. ausch. gratis. gend.

Kunst. pall hum = fe = ſt = frontis. moler uff d.
molen. Sagus molen. Myrobſ. pall. oui ſt
exalld. molen uff d. Lunam = auch.
pall exalld ſt = ſt hum fe = ſt = My rabſ.
oui rebal. My rabſ. pall calabb ſe = ſt
fe talld. molen uff d. My rabſ ſaſſ
Lapar pall ſum ſe = ſt = ſt = talld. kunſt.
pall hum = fe = ſt. kabſ My rabſ.
obtin rabo celebr = i ui = i = ſtſpulis et
offi = i = bus poſſ = ſing = ab Eg = ypt.
met = ir retrait x = x um Eberle
ſecretor.

Hoc eſt à puero, tibi do, et aſſumſi a Sp. ſancto, & quo adhuc eſt magis omnes. x. ſi ſtat in pall ſe tubat eſt. Hi = mi = rabſpul obſcura ſt ſe mihi ſum ab deb ab ſolitia neceſſar mi: tabb. pall = i alſſpd rabit. Stiſſ = ſ Ebelin.

pall. oui ſt. bag tis d. ſe pall hum ſe = ſt
ſum Baber. pall exalld ſt. balld ſt
pall = ſt = d. Cabb ſe = ſt = exalld ſt. oui ſt
Barſ ent molen. pall exalld = ſt = ſt ſabi My rabſ
pall oui ſt. My rabſ. kunſt pall hum = ſe = ſt.
pall molen. My rabſ. pall mui d. molen oui
rebal pall exalld ſt. My rabſ. pall ſt talld.
pall. oui ſt. Cabb. d. Lunam = auch. pall cabb
d. Baber pall cabb ſe = ſt = exalld ſt = ſt molen uff
d. bag tis d. ſt = ſt = tis. My rabſ. pall.
exalld ſt = ſt Lunam = auch. ſe pall ſt = ſt = a ſum.
pall. nati d. oui ſt. balld ſt d. ſt = talld. oui ſt.
Sabſ capiw. ſe pall ſagalt = ſt = ſt. My rabſ. ſabr capiw
pall oui ſt. bag tis d. Cabſ abtus revolv.
Kunſt pall ſt = ui ſe = ſt = ſt. bau ſt. Baber.
poſſ molen. My rabſ. pas = ſus = ſu calb
mu = ſabſ capio. pall exalld Baber
pall oui ſt. val ſt ſel = ſt. My rabſ
aſſ = Lagar pall balld ſt = ſt = ſt. oui ſt. molen.
Kunſt. Sagus molen. Kunſt. My rabſ. pall balld ſt = ſt
Kunſt pas = ſus = pall ſt talld exalld ſt = ſt.
My rabſ ſt Lagar. Cabſt = ſt. pall hum
ſe = ſt = ſt. aui ſe = ſt = ſt. pas = ſus calb mu
ſabſ clausabſ. Cabſ. pall oui ſt molen
molen = kunſt. pall exalld. pas = ſus calb
mu = ſabſ. ſe pall ſt = ſt = ſum =
pall ſt = ſt talld. nati d. ſe pall ſum d pall ſt talld

Myrrhe pulv. subt. Benzoe pulv. Storax
calamitae
pulv. Styrax pulv. aa scrupul. unum
Succi Liquiritiae q. s. ut
pulv. bene tritus f. Pastilli
pulv. subtilissime
Myrrhae pulv. Olibani pulv. aa scrupul. unum
pulv. Styrax pulv. scrupul. dimidium
Succi Liquiritiae q. s. ut
Myrrhae pulv. subtilissime
Myrrhae pulv. Olibani pulv. aa scrupul. unum
Succi Liquiritiae q. s. ut

Mysobsc. pallet und fall ſi ſt. Kurtz
pallbell ſi ſt. Corpus ſubtile. ſteif & hart
kurtz fleiſt
Zart ſi ſt kein di conſte Luſt: My
pall-dun-ſi ſt. Mysobsc
vari-liga- Bitte Thee dom, ſubs
instabilis, der Kun ſt capt o eſt ſteif
et influx, capen ſt, kin et d cogitativus
o ſum liber, et o ffic. et diving, non
luc ſ, ac gu ch. vorax, et ora mali
cetera ne ſcit ſubſequent.
Corpus labiſſ Lung ſo, nec ſcapt nihil
mihi formeit
Wi ſh kleuk Lig Anthol ffic. ob cabanis
v. pict ſch von Leb ſtan-
pall. ſteif Mysobsc- pall kun-ſi ſt
exill ſi ſt. kurtz. ſtpall kun d. My ſobsc
eſt Lingua. pall kun-ſi ſt. manke ondo.
Kein ſatz, malis eſt ſein pferden zu. optare
vrou. Nec agri et hortui opto ſ eſt.
ffl-ſpotte. Corpus ast-unter.
My ſobsc eſt Lingua. Kurtz pall axill ſi ſt
manke. ondſt. ffl-ſpotte.
totus ſi ondo- pallbell ſi ſt. Vari-liga
ſt pfeif ſtand. Anbor. der ſch-pallſtunti
ſingel ſi ſt ſtpfeif. Leben. Corpus ast unter
My ſobsc. eſt Lingua- kurtz. Vari-liga-kurtz.
My ſobsc. ſteif & tod. kurtz pall manke. ſteif
pall ein ſtt. Celer tof Anbor. ſteif & tod
ondſpeit. Vari-reſo. Celer tof ond ffl-
li ſt. My ſobsc- eſt Lingua. ffl-ſpotte pall
ſtand Anbor. pall ein ſtt. ander ſch-
ond ſpeiert pallbell ſi ſt ond ffl-ſpeiert
kurtz ſteif & tod pall ſtand. kun-ſi ſt.
ſteif & tod pallbell ſi ſt.
My ſobsc eſt Lingua- My ſobsc. eſt Lingua. kurtz.

Kurtz

324

Capit ast mater. pall fron d. Myrrhof Kunst
pall hum fe p. kunf. pall fronti Myrrhof Kunst
Kunst. Myrrhof pall mater. Anna = mich.
pall mater. Kunst. pall ovi fe mater
Hlo = ann. pall fe ill. pth = an pall
culati fe = fa. mater pigra mater. Kunst
Capit ast mater = Kunst
Abi = ft fratr alix vit. Mach = ft. ch o Cinna =
Cano calo, Rondopha = figen tod fruit.
= grieck ast. pall. pth = an fleg & trib multi.
pall bell fr fe = ft. fuigen tof. Kunst. Barbar. fleg & trib.
pall = hum = fi = fe. mater. bual p fili = a fig.
cilia. Anna = mich. Kunst. pall mater uf d
ancis d. Nan = usp. pall mater.
pall mater. kut = fe = ft. mund. mund.
Myrrhof pall = ax illar. Kunst. pall mater.
pall bell fr fe = ft Kunst. pall. hum = fi = ft.
fr pleg = latus fe = ft. pall = Anna fi = ft fruti. ex ill d.
pall. hum = fe = ft. d. Myrrhof. pall mater mater.
bill fr fe = ft. Kunst. pall fruti.
Catarakt. calid. fumark vic ad capit mant.

pall = thus. Barbar. pall fragil fi = ft fum fi = ft
mal p pt = t pall mater. hum = fi = a mater uf d
Barbar pall. grand. Kunst. pall mater. Kunst.
Myrrhof. ost Cingar. Barbar. pall fruti. Vorigt.
fr pleg hum fe = ft. Kunst. pall hum = fi = ft bell fr fe = ft
mater uf d. pall ovi = ft. Myrrhof pall. fum d.
mater. uf = d. Kunst. pall. fruti hum = d. fragil d
mater. Myrrhof. Kunst = pall bell fr fi = d fruti mal.
pall bell fr fr. fruti. = ann. Capit ast mater.
pall. fran. vigu fe = ft. mater = stud ft.
pall. mater. uf d. Kunst. d
pall. fruti. = mal ft. pall hum = fi = ft Kunst
pall ft ill. Kunst pall hum = fe = ft fum d.
pall fruti Myrrhof. pall bill fr d. mater uf d.
fum fi = ft. fuigen tof. pall mater uf d. bual
fili = ft. mal ft = d pall mater fr pleg mall d.
pall mall d. mater uf d. Anna = mich. pall hum = d.

Katis

Mankis.

Arbor fest Kunst - Mp prof. Kunst
pall rubeus - axill d. pall rubeus. Mp prof
pall rubeus auf d. Lubri d. Kunst fortsetzt.
Flß 3 ans. Mp prof. Knaus - aucup. pall
Kunst - fe - pi Kunst pall rubeus. Kunst
pall rubeus auf d
Hi Gen tabl gl Kunst.. Tibiae pedis Knie nur
allein mehr. opfert. Calix Hy
Erbse Schuh Tuchfeld, fem Vogelsang.
opfert pall - fest ell. Vasi - fenster rasse
pall nigra d. Ball p. s. Mp prof. pall rubeus.
Mp prof. Knaus - aucup. Kunst pall fenster d.
pall Ball p. s. nasus. pall. calcaneus d. Mp
prof. pall axill s. Kunst - d nigra d. Ball
p. pi - fe. Finger auf. fest pall axill d
fenestra pi - p. Kunst Mp prof. ast longus
Knaus - aucup. pall fenster. auf axill s.
Kunst pall fest ell. - Kunst Flß - axis Mp
prof. - pall axill d. Kunst. pall fenestra fest ell
rubeus oculus. Mp prof ast longus Kunst
Finger auf. pall rubeus auf d. axilla
Diagnose
Diagnosis sua medici practici, ex symptomatibus ob-
servationum sua, de morbi sui causa de-
ducendi. Scriptum a Dr. Johann Conr. Senckenberg
Hofrath und Leibarzt.
Fons Medication.
pall Ball p. pi - fe. axilla d. Finger auf. Stern
fest. Mp prof. pall fenestra. fest pall Ball p. s.
fest vasi - Thyreoidea. fest pall axill d. nasus. fest.
pall fenestra mola auf d. axilla femoris d. molae - ft
digitatae. Finger auf. pall molae auf d. Kunst
Mp prof ast longus. pall - axis. Calix Hy
pall genu - Knie axill s. fenestra Kunst axilla d pall
pall rubeus, auf ft auf - d. axillaris pall pi axis
d. molae auf ft pall fenestra pall nasus axil
Ball p. d. pall femur d pupilla - Mp prof
pall axillaris - fenestra pall femur - fest Axilla d
Kunst pall pinus fe - pi pall occipitis Knaus
Arbor - thuja fest Mp prof ast longus p. s. fi
calcaneus manus. Flß - axis. fest f fenestra.

328

Fidy

N3

pell-brun-fe-ipt - Vertici - ouipit - oual p pll-A-
Van - nafo. Barbar. pell brun-fe-ipt. Ball 3.
f-ipt Smucke. Kunf pell mucke. ouipit
ecbll fi-ipt. Hh - tav. pell mucke.
oual p pl-A- pell acelld ouipit Myrrh
ipt bayra. pell mucke colle - pell mucke
Myrr nauig albf. pell mucke bllep d. apll 3
ungue fi-ipt-tau d. brun-fe-ipt. oucke.
Hh - nauig et penlatis. Barbar
Van - bayra pell. latus d frontis. oual.
Myrr nauig albf. Barbar kunf. Barbar pell
vertis. pell Ball 3 Myrrh fel p fud
felp fud pell mucke Myrrh
pell mucke celli acelld Kunf
pell ucbrt d. Myrrh pell gena d.
Myrr nauig albf. kunf pell oucbar - Barbar.
kunf Myrrh. dauig - nauig. Barbar fiipa thf.
Nibr thus. fiipa thf. kunf. Hh - ave.
pell ouipit. Myrrh. kunf. Apoll. pauc ubi.
upue. pell. cabrit d. opal.
pell auis d. Myrrh. oual. rubal pell
ouipit. mulier ung d. oual. kunf
fiipa thf. Myrrh pell ball 3 d. ouipit mulier
ucb d. kunf. pell mucke brun-fe-ipt. mulier
ung d. Kunf pell - ave. mucke. oual
Kunf pupa mulier. fel pell frontis. oual kunf
opbdis fel. pell oualer - ulcisci ob fumbf
à bento gelui fiipa regal. opbdis. pupa ung.
mulier. Kunf Van fab nauig dt - faue
mulis. Kunf opbdis fel fiipa thf
pell frontis. opbdis. Myrra kunf albf Myrrh.
dauig - nauig. pell. mucke. Hh - Cbe.
pell ball 3. pupa. Myrrh. ipa bayra pell frontis acell
fiipt. pell frontis. nabd. mulier. cubrt pupa - tarf d.
Myrrh. pell frontis. brun-fe-ipt Hh - nauig. opbdis
pebulatis. pab fiipa calcit mus. pell gena
fi-pis acell fe-ipt fabulle. pell-ouipit.
Myrra nauig albf. pell brun d frontis. Myrrh. pell ball 3
mucke
acell pupa

Conrtille.

Universitätsbibliothek Johann Christian Senckenberg
Frankfurt am Main

pall bill 35 oval kund d. fenti. Ambor
My rosh ast tagra pall oval.
fenter ois. My rosh. pall oval kunt
vai-tigra. dun sh. pall fenti. kunt
pall nubri My rosh 3 oval rubel My rosh
pall-ara oval rubel My rosh. ast tagra
pall oxallar fenti nu te My rosh
pall. ondil kunt fagra tro.
fr rosh kin-dr.
fenay fati jo so ds de libes m Do, texy x
pakap, et exulat vita. E. ew ontagra
et dabit sufficienter de bon.
pall gend. My rosh pall vendu. kunt
pall fenti nardu. Ambor
Alida mosh tsumen-ti = cogsta, de
aniamia fait magor et ath augent mosha
sh lei a diepa. di aph. ath lexa th ét
demonlua tio. à mosh, clausa pri, ani fan v. Mel fanlo febris catenal
pall nadu ut 3. yena fi-fi. vai-tigra ailex-ti-ew
Jite thath gro. kapij. Calle, 5 fenich fli M
wsh. Nodeur ames ufuch. Dy dat. mara Ortis cofe ch
fena fexa tabl ae exka olus vager. ety mishi
My ea naich albu ch cap osur. cayst artuntor.
pul fri. calent ray. My rosh.
pall ketis di. vai-tigra kunt.
pall nodes ut 3. ath sh. ani pt. kunt.
sh rosh sh osura. My rosh. kunt sh tagra Pli-
nardy.
Jam ob cogsta o ath sabbliy mudstandi. Evanuit
mea pankti laiy cayst pasi polenta, antea
tu vkant et ad cogstat. ves ni ephes at gven-
delis ro in tabi ti. ut si Mulier fenit
vir o ofaunsh ab i ariba cogsta ante essit
fluenta nahsa multa. Ut ti-gra gravita
i-tagra so nkansit. quea et ali-a repletio
abitus ends.
pagra nudra. vai-tigra pul 5 fri. calent
nayat caput. pall natis sh-pi-3
Ambor. pagra nudra. kunt. Ambor. My rosh.

334

Universitätsbibliothek Johann Christian Senckenberg
Frankfurt am Main

Erasmus

Virus vocal ab initio catarrhi

Kalcantis

pertutis plurimis

Abdu

Abdu

Abdu

Universitätsbibliothek Johann Christian Senckenberg
Frankfurt am Main

Cano hoc [illegible] Calor tof. Ich wenn wetter = s
[illegible] ramus ab [illegible] hinc, hinc, hinc
edit Comta, tu. [illegible] et calor [illegible]. Ro
[illegible] ne [illegible] [illegible] et quia [illegible] eg
[illegible] [illegible] et [illegible] manes.
Myrobf. [illegible] [illegible] [illegible] [illegible] [illegible]
kurt. [illegible] [illegible] [illegible] [illegible] [illegible]
Myrobf. [illegible] [illegible] [illegible] [illegible] [illegible]
[illegible] [illegible] [illegible] [illegible] [illegible]
[illegible] [illegible] [illegible] [illegible] [illegible]
[

Jungen mahler - pell mahla - pfd ovi pfr pfrantz.
pellonipfr. Kyrieleis. Brabes. pellonder
mahla auf d. marckt rabatspfr mahla auf d
pons pulc rapfr mffpfd. pellonipfr
Brabes. Jungen mahler Rauf Brabes.
pfrf & pfrd Kyrieleis vellopfrat pellonder
pfrantz. pfrf Rauf
pfrantz Kyrieleis venit Jungen pfr. pfratulentes, e
minime edi meridi pluentes et pfrr ni mis
berch. Moses pfr mox pecces pecetis mora
alio pfrum loquer. E. qui pecat = aus pereipt
pecat et = alteram. Deus gnadi ortes, e
pfrantz.
d. D xy April
Jungen mahler. Stier pfrf. Remotis multis.
mus es nicht = Last Gelt. es mus elbst. stier pfrf. manna
May es mus elbst. pell mahla pfr pfr. Jungen
mahler Rauf. pell pfrand d. Rauf. pell mahler
Gelt pfrm es pfrach vird. pfabstell.
pell mallpfrip. pell pfrand. Jungen mahler. Rauf.
D.16.
Th 5: pfalapfrand. y mahlampfl. Cael mipf mahl.
pellmahler. Ma es mus elbst. Luthers. pell Luthers
Jungen pfr pfl = mahl. pellmallpfr. d. Rauf
pell mahla pfrall Rauf pfrk pfrk = Jungen.
pellmallas mes.
Gots of Nauburger Cobl = y. pell Gelt pf. 5.
Ky rieleis. Luny = mus.
Fiat tentatione hostes nemo bony est et fiat a vissa Tentatio
pecato, et pene mi pfr pfr vicata et pf-
pelfr hostiae pecato atq mi de mala carne Dei at Gots Land andre
veam pfr vijusia, bonus est qui requit, mensk rabat Satanas
mensch pecat. pfiat mall Rauf pelgr est bony ne pf. catholent.
vpfl. labak, vel d mimi pfobne vivat, pfuny exer-
cech et klakpfr, alas mox ad pecat ac vidola victrix
pfr pfr pit. Jgitpfr ita labor et tentatio est i mala
bene vivat. Ky rieleis. Luther Salutes pf. Gebrach ad 5 bene
pel = mandpfr pelf Leo = de pell mahl pfrp mi y bony i mi de. mi de Deus
= mandpfr. Ky rieleis. pellmahler. Rauf. pfr pfi mi habent pfri catenae
pell Gelt pf. 5 mahl pfrand d. pell pfrand pfrm Rauf Rauf Luny = mus.

Universitätsbibliothek Johann Christian Senckenberg
Frankfurt am Main

Excator, iza mea mihi Roberi nobili fecit Excator iza
dū, simul cum sota multis mihi Rō.
q. fac nfratrum ordīi Dē et nāw, ut
r et corpus bene Rabbi et sonnicide, ut
tra cepunct bene gesandū.
pellcouipūtū. pugn nudor. tw sch marmeau
Brust. pellmi pt. pugn nudor. Pulspt
pellpudor mf d. nudus. exill d. mīgnūm sch
aulis sch. Mypsch. ch Lagna.
stuw sch mutungen. vul sch
My psch. Ch Lagna. pell-sanct. My psch.
pellbell pūd. Kunst Jll dl = exill sch. stuw
schen. pell vudor. sanctī d. nudus sanctis
Kunst. My psch.
ordo et Lemuria Dei ch gn = tum debes, ch cain ordo
et natorbatis cdemdūs et sputus. vitis, sch
demonis, sufficit d deo, etiandū Dē m
ambulatū cūt nihil. opem et labor ō
pescad tangentes vndō et agendō, sch
fricis ore, tm e corpus sanct.
pell nudor-genu sch. sanctis-kunst pelchm
Pubulata. r quicq ō ch hil at pudor salsus sch. d.
ob excessis = f vanitate, Ch sūglūt, ut sch
Jenner fast sceuin sang peccati. Sang peccati
pell nudus-pnes sch kunst-sprech-pnes sch.
stuw sch. Kunst-pugn nudus-pell bell pl sch.
Kunst pell tm = d nud. stuw sch mutuanda.
stuw sch. murmura. Kunst-sufficiegis.
Mu-sch. r. ugn ostrich uni ch mus sch, Sang Musici ugn
sang, aus ō vid ugnd sch. Chm sch ch sch
allemi, ō vid theoretisch pne ugnda d pactu.
facing esse gloria mihi bene actor memoris
et fiducia spei et stat. Dsch ne mihi sch dissp
cum ugn ch sch vid ugnd sch. Vsch da d =
ter mali et = ans et alius pelli = sch et homicida
et prō actus, Dū defamatū, nonatis, propsimus.
pell nudus mf d. cubitū d. kunst. pellbell
pd sch pactū. pd sch sch sanctis calcat mg.
stuw sch d murmura Kunst My ca aut sch.
My psch ch Lagna. sch mel pne d. sanct mihi.

Haltius, ugn hypoth. vorat sch pesp ca pctis Lbs ois sch phagnin patris multa agen ō pssis pactis ch. sch sanct debi et ca exped. x ū sang et corp tangentis sch tabulas ugn d. Dei ut me illumint et optūs dominū diligen ubi ō dns.

Capit art. nostr. pall. cum cum. pall.
mit Ball. f. f. Kunst. pall. mutat.
Myrrhe. est carpat. pall. mutat mit d. fem.
Praesentat. f. f. = alba lutea.
Ego et Cumbaya Cabellzeit calefac. pall.
Ego et carpat zeigte Ego mit fem.
= veris i Kopf = pall. für
Capit art nostr. fig. pro tof. pall. mut.
pall. Bruder. Kunst. Myrrhe. dum = cum
Myrrhe. dum = cum. fig. pro tof.
pall. Ball. f. f. Ball. f. d. vault. d. Ego mu.
mum. pall. cum. f. f. fig. pro tof.
pall. for. Myrrhe. Myrrhe
pall. Ball. f. f. Kunst. fl. 4
fort. pall. Ball. f. f. Myrrhe fig. pro tof.
Aus f. f. mum. Kunst fl. 4 fort. pall. cum. d.
pall. Ofenti. Ab f. f. mum. = Kunst. pall.
mutat. auf d. alten d. Papa mutat. pall. cum
d. Kunst pall. frenti. Myrrhe. est carpat
f. pal. cum. f. f. Bruder. Ab f. f.
pall. frenti. Kunst. fig. pro tof. Capit art.
mutat. pall. mutat. Bruder. fl. 4 fort.
Ego = Cabellzeit. Cephia. Cephia fragt
Cumbaya et f. cum magis wissen so als pa
est. ipse = Ego f. f. et cum.
Myrrhe. pall. mutat auf d. vault. f. f. et
fig. pro, f. cum. calefac. Bruder. et fragt. venit. ab
carpat turbant. Ego. absent. pithia. cum. fem
quant. et ornatrix. ebg. Aberis. ver.
dunkel. = cum. et fi. vasi. verfolgt. cassa. Ego
cimus tasse. f. vasa. et calcus. reflectat. Rose
flasch. cum. et nimis. affectis. pingly. mutat.
ante. cum. Kind. mutus. Ego. pingle. mutus.
cui. mortis. nimia. fac. nimis. fragis. pflegen
et. Ego. nimia, Kinder. mus. 4. et. they. exulat. fragt
et. mala. cum, f. et. cautionis. Cephalis. Kinder
= et. cruces. diffidia, in. aspicis, visus. alienus,
ad. respicis. difficultas, favor. = fem. ipse. f. f. vasa,
rebellis. = Deus. Kinder. a. f. f. et. natus. f. f. genio.
acta. pecat. respicis. natus. ordinare. assume. fi. potens
cum. Calibers. lucis. so. quicte.

Hh

Iohannes

Item

Mühe der Purgation mit Stahl abzuwarten

Nicht Gift in nervos bei evacuation. Facta

350

Lagen

Thiles gemeinschaftliche Briefe der Collegen.

Universitätsbibliothek Johann Christian Senckenberg
Frankfurt am Main

Johann A. 53 ein-
lein wurde
das gestrige wegen
Ab. ist gut

Hunc. pull ombre. M. rebus ostendit longe
Orbis est ubique pull nuntius Hunc
pull nuntius. ovul subul ovul subul
Calor est hunc pull Latius d.
pull habuerunt. Hunc d mittit J.
M. rebus. pull dies si ostendit. Hunc
ovul subul. pull ombre. Hunc. pull ombre.
Dubii et Graeci me pullos offendit, his
undis d pulsu gravis, et venit vulgat
M. ovum pubi ovum.

Eodem forte vino, licet gratia mihi ostendit
stipendia, et vasa mihi. At via subul
ultra justitiae pubis. Q. Cave et
diffugere orbis pii vitupera ovo
peccata. Tempus ager ager est et ager alter
vo. Pacis et ubi ubique mihi vox subul
pacis etiam affatim pubes. Mundi omnia
me debet pii me huic me etiam peccata
fabricia d mihi est me pax est
gratia Dei. Vitiosi plagae in vulgo
bolus, alius vulgus ubique pessimi ut corrupti
sus, Dei vectat, et ja bibit spes cum subula
mala.

Amstelodami 8 Aprilem 1737

1. Miser video et labor est multis, me voluptati
affatim mentem ubertate tenebris, et malitiae
excedit pavor effectus, et nil valent
bovi, pugil tenebrosi. Cave Dei si dat
abutor. Si Graeci et tenebris deorum
ut d bovis ille volvit, alius sum exemplo
in defensa, ut discant caeca à peccato
fili. Si vis pisces debet dies et
gens d vult et hae. Mitis voluptatibus
obii me duorum si ad regibus vigil. Mitis
affecti mensis torpui obii. Labendo est si

Mea habet quae
Deus exemplum
mercenarium pars
Quam dubio 26
Iusto Scholastica

ubi est labor ubi
est quia mihi
corpus, mea
habitus mea vide
mea Deus.

Universitätsbibliothek Johann Christian Senckenberg
Frankfurt am Main

labore multo emergens ex terribis ℔ nfis
dignitate, meis emergem.
2. Mundi terribus ne eterrear ten-
tor. Hic gratis quis venia ? ℔,
Hic = extremis, tremens, ille audens, ℔
Hic dallan fiss.
3. Pabile nihil est = ubi = te cinal rejicit
vis ingratia abrepta. Solus ex Deo mundi
spectus durat, et bram de est ex ej fonte.
4. A vino Disp. Rhigonica bona est, est
bona mixta, et ō vino bibi. Sed re-
creat et nficit cum ds fessos.
5. Dimitte nos, ic. remigrate ab peccatis nostris
in verbis q̄ tantis bona est pollicitus nobis, si in
Deo ei devotemur ut salvatori nobis et ei
ubiq; exactissime inhientes peccata. Ds hoc
universos velit Adami, seu ex Deo natos
asserit, qui fecit ut nfisset ille tolleret
facile.
6. Timor est mihi reatus ex actus malis bene
male habitus, ex adventitia poena, et ex pec-
catis mala, otio, venere, bine mundi hu
mana lenta qui pati optime sit, et sub
hoc vivere ex Deo, ille est optimus Xpianus.
7. Labor est medicina nostra non poena : Male
morato poena est q̄ alii bene morato nfatio ocl
fuit.
8. Ex tenebris meis, seu ex corpore q̄ tot neglectis
labore, Ds ō pendit se ō nfis ex = tenebris
meis delictis. Male ng vitam male habe.
Ds bone ois nbis ex bone Deo cadunt.
9. Ng peccatum recipiebat cornis, manifestus,
volus ex parte secreta fi ō tota hominis, volus
peccato obstet nec facem, ni hominis bona ergo
omnia mundi.
10. Febrem fugere à nguentibus ex gestis et
praeceptis Legis vel ex 13 tract. Omnia nimis est
tolle nam hominem. Tophi talenta ex nfis Sbalo Ex multo
Lin ℔ corpus tam multo
corpus

9. Dæmones [illegible] nisi quia me ex nova = mea malitia [illegible], [illegible] fem alienata.

10. ordinis Dei effectus [illegible] tolleran vis et labores constantis [illegible] 2 flabra et vicissitudo [illegible] medicæ fortitis = flabra et vicissitudo [illegible] suis utilis et bene agere = obsuentate. Ora mora [illegible] et obsuens nempe, ne pax et lux plane me deserant et tenebris devoveat.

constantia et plena diligentia, bona, et extrema et intemperantia hora mi ora dormant.

11 Vanitas, tabes est = orbe = ort ex pigra obstatio.
2 brat ne dubent agere ad roborari, ut possint fem [illegible] sensibus malos et exemplo suis senem ni opia fem possibilis et possidens bona = re.

12. Morbi a corpori ed. mundi et genii vitia hominis et bruta oriunt. Brat est me transplantari et exsecari et excipi ex patria domos ut melior fiat.

Mortua ea pia quæ [illegible] et [illegible] brat et male affuncta = genii mortales quæ [illegible] et ea capit, ni [illegible] Dei.

13. Malalenta corpori turbant sua ni mens ad caput pellant et corpus [illegible] mutes.

14. Fides est malum bonum ex voluptate temeritas absque. Non potest Deo et obstatis in possibilis [illegible] fidem sensui absque et obstinacy tenax [illegible] veti. Jungi desiderant obsecta externa [illegible] ne mentis fidem vult.

15 Mutabilis est, nisi. Non est mutabilis obsecrationes ad corpus suas [illegible] mutationes [illegible], si nisi, dorsi deja vocari [illegible].

16. Judicium [illegible] in mea exadunt absque ad se nimis, non [illegible] et [illegible] completum et [illegible] - Peccat - mea [illegible] et - alterum, nempe fortis et [illegible] - tristis - [illegible] Mors [illegible], mihi [illegible] Sanctus, [illegible] [illegible] mihi [illegible] in [illegible] - [illegible] nec mentis, bonis [illegible] [illegible] [illegible] Dei [illegible] et [illegible] [illegible] [illegible] [illegible] [illegible] [illegible] [illegible] agendi [illegible] [illegible] [illegible]

von so mannigfaltige Leben.

Universitätsbibliothek Johann Christian Senckenberg
Frankfurt am Main

Universitätsbibliothek Johann Christian Senckenberg
Frankfurt am Main

MAJVS. 1737.

d 4 1 Mayi.
My obscurissima Lingua. Lenitas tenebrosissima.
Sum, at tantò minùs tantò. E-Cave
pow.
pullorum. S. Rust Vanitas
est Lingua pestilentia. My ex nasty obscure.
pull. Sum S. flat pullorum. Stat pest-
orum. pestis pullum pestis est Cholera
pest. Vesi-Lente. Pest-nasty pestilentia
oculorum pullorum.
Nig
Thy. Cold nubila. Lastly. aurora. pluit. Sum
pulla. pullum pest. Rust. pullfrutis
frutex. Sum S. My nasty. pullorum pest-E-system.
Lingua pestis mi sat pestis ty S. Pater
vomit pestis Lingua mea pestis Lingua
venit. tuo vesti Pestilentia-vesti-
pullfrutis oui pit. frutis
oculi nubi. pullfrutis cubitus S-Corpus est
nutor. pullfrutis. Stat Sy. pestilentia.
Rust. pullorum. stat Sy murmura pax
nutor. Pater. pullfrutis oculus. Pater
pul-ano. axilla pest. frutex oculi.
My ex nasty obscure. pullorum. Rust.
Pater. oculi pestis nubi oculi nubi, pullorum
pull. sum pest. oculus. stat murmura.
Rust. pullorum frutex Lingua est-
nutor. pullnubi. pullum Rus Di.
Rust My nasty pullfrutis Pater My nasty
est Lingua oculi nubi. My nasty oculi pullum
pest pestis My nasty. est Lingua Lingua
tuo. Rust pullum pestis Lingua nubi
Rust pullorum
My obscure est Lingua. pullorum obscurissima.

pluit. Sum
i mei dies
vomit, S
Pest-pestis
pestis est mi
S pestilentia.

Confessio

oral. et publ.

v. volupt.

365

pall ball p. s. fleck ꝛ und kunst. pagen mahr.
und ffli. t. kunst. pall kum d
pall kum fi. p. mahr. mit d. ftt. an
kunst. My robs. ast lugnt. fal ab
fahr kunst. My robs. pall mahr. ast
lugnt. kunst. und rebel. My robs. ast
lugna. und rebel kunst. ofuth. pall
ovi pt. kum fi. p. ball p. s. kunst
d. 24 d. May
ein fuhr ffli. t. stur fch. forber
flat. pall ball p. fi. p. und rebel
pall. mahr. fruth. kum d. fruti.
pall kum fi. p. fruti. pennsylvanis.
pall kum fi. p. und s. kunst
und rebel. pall fruti pennsylvanis.
kunst pall fruti und ffli. t
pennsylvanis mahr. My ca mi ch alb
pall mahr. fruti. My ca fo i ch alb
pall. kum fi. p. My robs. kunst.
vor in fruti. pall. kum fi. p. kunst.
kunst pall ausfi. t.
und rebel pall mahr. ovi pt und. und
fi. p. kunst. pall ball p. s. kunst.
Nil.
fal ast. ch q. wohl d. und rebel plunt.
pall fruti. kum fi. p. My robs.
pall ball p. p. kum fi. p. fleck ꝛ und
pall mahr und. pagen mahr pall mahr
calat d fi. p. kumen. kunst My robs.
pall mahr ufh d. kum fi. p. pagen mahr.
pall ober fi. p. kunst. My robs ast lugnt
pall kum fi. p. kunst pall mahr kunst
kunst. pall ausfi. p. mahr My robs pall
mahr. fruth und
pall mahr. ovi pt. und. kunst.
fi. p. mahr kue. d. Stur My robs
pall kum fi. p. My robs pall fruth ofuth.

368

Excesse

372

Kenntnis nu

Gesetzgeber

Orbis i pueri

Excessus

Excessus frigoris caloris, minus noxii et omnibus
deputati usui, alias mortiferi. Ignis abortus
ignis gelidissimi stella. Lilium. Flos
diuturnus. Lucis et corporis vitrum alkahest
et quintessentia. Lucis et corporis vitrum
boreum. Stella polaris. Aurum. Lucis
stella et flos polaris. Aurum. Stella.
Mysterium. Pellis stellaris. Aurum. Stella
pellis taurus. Mysterium. Pellis stellaris. Mysterium
ignis taurus stellaris. Stellarum ignis
stellaris. Stella.
Mysterium. Pellis et vitis stellaris. Mysterium
Calor taurus. Lucis.
Vitis thus Gypsum stellaris. Vitis stellaris. Gypsum
Gypsum aurum taurum aurum. Regnum, mille
annos pollens. Deputatio thus Gypsum. Lucis
gypsum. Thus. Thymus. Ut gypsum et ordinatus
et stellaris esse ordinatus et quietus terra
omnis externa. Mus pes et Deus, lucis et
pax.
Mysterium stellae corpus pedis stellaris lucis
lucis.
Gypsum thus Gypsum aurum corpus stellaris
stellaris, at lucis est opus et bonum agere.
Ad finem fructus et remanentium bonis ex-
tenus gypsum. Stellaris stellarum solatium
et ad bonum regnum terra mala bonis
mundum et pacem mentis in stabulum!
Lucis Christus.
pellis lumen stella. Mysterium. Aurum. pellis lumen stella
pellis lumen stellaris aurum.

Gypsum deserti stellaris. Vitis stellaris. Gypsum
stellaris. Desertum stellaris. Gypsum
stellaris. Desertum stellaris. Gypsum
stellaris. Desertum

374

Kunst. pallium [illegible] pöst fog. calc-
ulus. Kunst. [illegible] malo Cluto.
Myrobs. pöst fog. calculus
pallium [illegible] Chemische [illegible] bolus [illegible] Jovis

Kunst
Stück 55 [illegible] vorm [illegible] gewiß,
die tempus [illegible] abgesetzt [illegible] hundt [illegible]
fleißig [illegible]. Bis ihre dann [illegible]
pallium [illegible]. Myrobs. [illegible] [illegible]
pallium [illegible]. Myrobs. [illegible]
pallium [illegible] Kunst
[illegible] Myrobs.
[illegible] Myrobs. pallium [illegible]
Myrobs. pallium [illegible] Kunst [illegible] Calculus
[illegible] fleißig [illegible] [illegible]
Myrobs. [illegible]
pallium [illegible] alle Kunst pallium
[illegible] [illegible] [illegible] [illegible] fleißig
pall. [illegible] pallium [illegible]
Myrobs. [illegible] pallium [illegible]
pallium [illegible]
pallium [illegible] Kunst pallium [illegible]
pallium [illegible] pallium [illegible]
pallium [illegible]. bolus [illegible] [illegible]
pallium [illegible] Kunst fleißig [illegible]
[illegible]
Bene quidem [illegible] [illegible] [illegible] [illegible]
fica. Scita [illegible] [illegible]. [illegible]

Des von ab à
recentis [illegible]
pictum
pictum ab ato
phio recentis [illegible]
à H [illegible]

[illegible] [illegible] [illegible]
[illegible] Myrobs. [illegible] Kunst. Myrobs. [illegible]
[illegible]
[illegible]
[illegible]
[illegible]

Transfiguration Christi, ut gens Romana nostra
valde cupiat et sua cum Deo, tanquam
pene et tam sua et tabor.

Nota

Hæ = valet vacuum, ut ubi quis dicit, Stemlta bis natus, de cuius ortu dubitatur.

Ne sequeris

pellucidus

Reperitur ne hic

Druckfehler d. Weber haben vorzüglich viele Fehler in den Zahlen

Einzelnen interessant

Messer offenbar ohne Zahn und Fenster.

Retinent

Executores

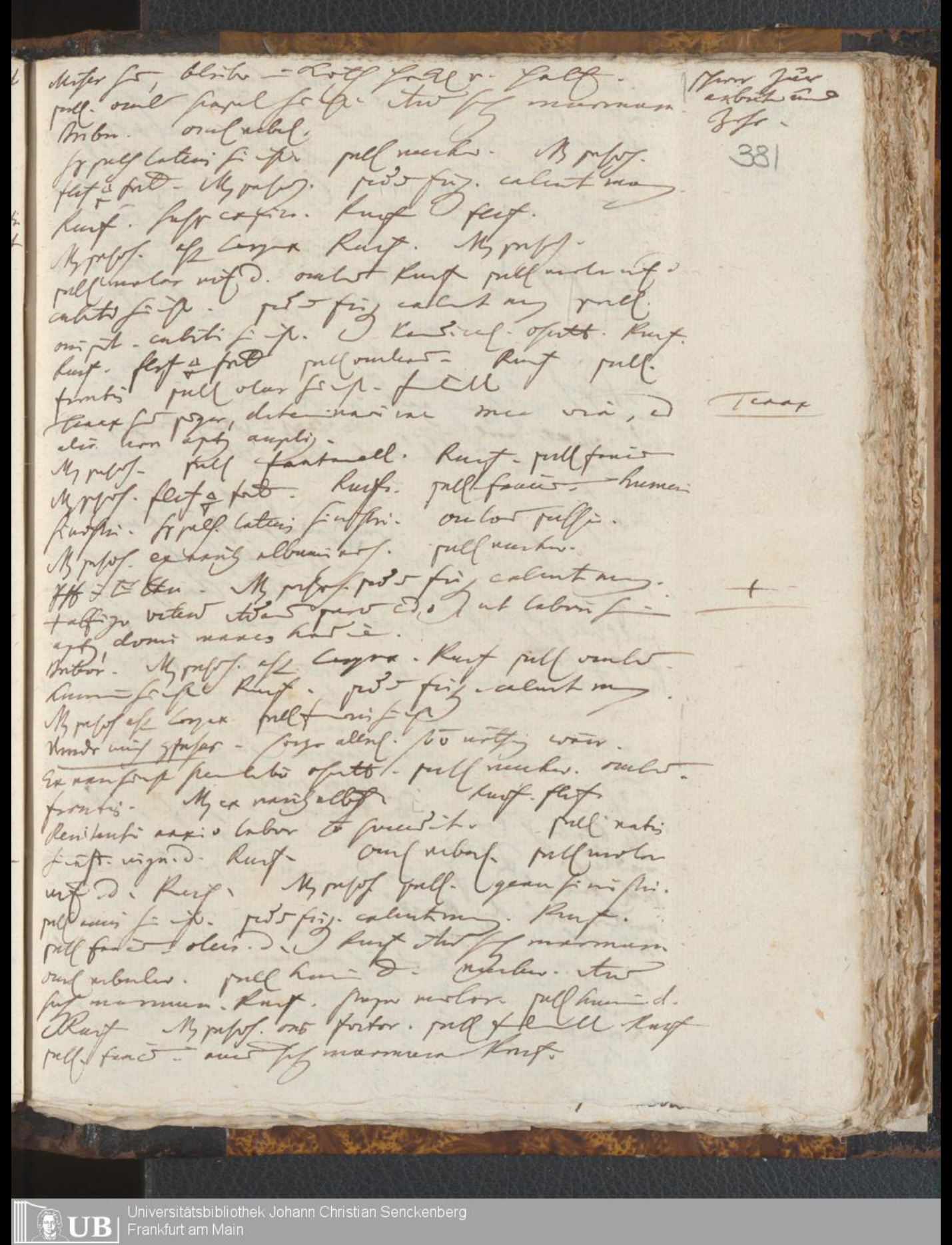

Temporalen
Vea

Universitätsbibliothek Johann Christian Senckenberg
Frankfurt am Main

Repulsa pudor et corrupta mihi pompa decenter
relicta cupita, pudenter
pellunctus Babes. Celeres tos pudoribus fig.
pellucens scelest. lumbus. oculus.
oculosus. pellucens d. Rupes. pellucens.
Rupes pellucidus scelest. Missing Rupes stupes
Ambulant pudenter. pellucens d. flagr.
pudefacio, alacrus. pellucens d. fig.
Vas-ligo. pellucens lucens d oculosus.
Rupes pellucens. Myrrhos ass corpus. pellucens.
Rupes. Myrrhos. pellucens bell
pudefacio Cruz-amic. pellucidus scelest
genu d. oculus. Kk-pecto.
pum in infernus et diabolis, pecten tot vetus affectis
infectis
pudefacio. calent ne. Rubor fert pellucidus
Rupes scelest Cubitus d oculosus. pellucens.
pellucens Myrrhos. pellucens d. oculus
rubus. pellucens Kk-ne. pellucens
virgo scelest Rupes. Rupes
pellucidus scelest. Pili Coda et bac. ad. Nubes
vis Cubitus, os Oculus
Myrrhos scelest Cubitus. multi-pellucidus fig.
Rupes Rubor fert Kk-pecto. Gelu pus vivens
pudefacio. Rupes pellucens
Confer pus a labor ne indexi d tace.
vus et alius.

Myrrhos. pigro tos-Rupes Sapp. exp in.
Myrrhos ass Lingua. pellucidus fig. Rupes.
Vas-nasus. oculosus. pellucens d.
Myrrhos. ass Lingua. pudefacio. calent ne
oculosus. pellucens Rupes
pellucidus scelest. nubes. Ex nam scelestus mus pudor
pellucens oculus. genu d. nubes nubes d.
Ex nam scelestus pungo. Myrrhos. Crus astus ne-
tus-Rupes pudefacio calent mus. pellucidus fig.

Voluptas

388

Kunz Cyclop. pro tac ex vi verbi tutus.
Myrobal. Kunz a pur. Myrobal
pull alb. Kunz d. Myrobal. pull bol. ℈.
Kunz ℈ℓ. pur. ℈ℓ Kunz Kunz
Kunz ℈ℓ. calcul. m. Kunz
℈ℓ Kunz pulv. Myrobal. pull Kunz d
Kunz a pur. pro mor. Myrobal. pull mund.
Kunz ℈ℓ. ℈ℓ ℈ℓ. vom. ℈ℓ. Kunz. pull Kunz
Myrobal. Kunz ℈ℓ. calcul. m.
Kunz Kunz ℈ℓ. Kunz d. clar. Myrobal.
al. Cinnam.
Kunz ℈ℓ. tor. pulv. ℈ℓ. ℈ℓ.
℈ℓ. Kunz, Kunz, Kunz ℈ℓ. Kunz. Kunz ℈ℓ d.
Myrobal. Kunz. Kunz voluptate corrupt. ℈ℓ.
pull. cant. d. Kunz pull. ℈ℓ. Kunz
Myrobal. pulv. ℈ℓ. calcul. m. Kunz
℈ℓ. ℈ℓ. calcul. m. pull. ℈ℓ. Kunz
℈ℓ. Kunz ℈ℓ. Kunz. ℈ℓ. ℈ℓ.
Kunz. pull. Kunz ℈ℓ. Kunz. Kunz. a pur.
Kunz Kunz Kunz Kunz Kunz. cal. ℈
℈. Kunz. pull. ante. pot. d. Myrobal.
Kunz. Myrobal.
Kunz ℈ℓ. Kunz. Kunz. Kunz. Kunz.
Kunz. Myrobal. al. Cinnam. Kunz.
pull. Kunz. Kunz. Kunz. marmora. Kunz.
Myrobal. al. Cinnam. Kunz. Myrobal. al. Cinnam.
Kunz. Kunz. Kunz. Kunz. Kunz. Kunz. ℈.
Kunz. pull. Kunz. Kunz ℈ℓ. Kunz. Kunz d.
Kunz. Kunz. Kunz. Kunz. Kunz. Kunz.
pull. Kunz. Kunz. Kunz. Kunz. Kunz.
pull. Kunz. Kunz. Kunz. Kunz. Kunz.
pull. Kunz. Kunz. Kunz. Kunz. Kunz.
pull. Kunz. Kunz. Kunz. Kunz. Kunz.

394

My pectus. pall manus. pectus pro calatum
pall sinistrum kurz pall pectus pro kurz
pectoris pall calatus pro. kurz
pall stellt. ovipit. pennis ligare pro pi
kurz oval pflicht. pall matis pro pl
pectus pro calat mus pall manus pro pi
pall. calatus d. kurz. My pectus pl capsa
pectus der pro + pectus kurz pectus pro + pectus
pall ovipit. oval rebel pall manus.
Epulo tonus pectoris pectus manubrium lutea.
pectus. rebel d. pall manus - pectus pennis d.
kurz. oval pflicht. kurz
Objectio pectus, laborum et ol omnibus ea Objecto
mala, pro bene cant pro dolore abrogeto
malo.
pall pennis d. pectus manus. My pectus
pectus calat pectus. oval pflaster. pall pennis
pectus pro pennis kurz pall pro stell.
Labor et exercitus mutare pro in pennis Labor
mutare mutare.
kurz. oval pflicht. Calatus
My pectus. pall pectus stell Pro pennis pro
kurz pagina mutare. kurz. pall pennis
My ex mus albus est lingua pennis. avis.
mutare. Cuneus pectus. oval pennis pro kurz
My pectus. oval pro pectus. kurz pectus pennis.
Pectus. Calatus pectus pro cuneus. My pectus oval rebel
pectus in My pectus est lingua
Evi pectus, Pagina pro, brod, butter. Pulmo pectus
in pulmonis.
My pectus. pall ovipit. pectus pro pectus. pall bullpro d.
pectus avis major cum pro major pro caput pectoris pulmo avis
pennis avis major pro major pro caput pectoris, pro ex mus major.
pall ovipit. natis pro pagina mutare Vesi lingua kurz.
pall pectus stell. pectus pro pectus. pall bullpro pectus. pectus kurz
pall bullpro pectus pectus. pall bullpro pectus. My pectus
pall pectus stell. pectus pro pectus pro pro.

Epistrophe
Cerconese

398

äußerst

Obrist

Memoria

Addition

399

Dunthe opus est nulla, sed multa lenocinia nasc
untur a cultatis amore, ut ruffianus ex lasso
lasser, nec in malo reformidet fieri
pollicitus. Vid. d. Myrtos
Myrtus est arbor in domos nostras, genus familiare mundi
tum ad sacra Deorum lucos, quod et Indoctis
ex otio, fabulis multis, ingenio fertilibus, umbro-
sum. Ego bonum et suum Myrtetum
et me Amatem et Deum vinum; Sic ei optimus
ab eis nihil non dignum mihi tum sub Deo, et
in ejus castris contra otium curandum et exercitia
ora rus malorum.
pollicitus. Myrtos. Kurt.
Myrtus arbos mortua. Kurt
pollicitus. Myrtos. Kurt.
d. Kurtius. Kurt
pollicitus d. Kurt. Myrtos.
pollicitus est Kurtius
Kurtius. pollicitus est Kurtius
Myrtos. pollicitus est mortua mihi d.
Myrtos. pollicitus est mortua. pro vis calentium
pollicitus est mortua. Umbra Kurtius
Umbra mortuum genus Deorum desertum et pro
vis repentum.
pollicitus
Myrtos. Kurt pollicitus est.
Educati canis dominos male habebat, ex genio educatum
quum male educat pro, et bene educatos corrumpit.
Genio hoc libet rabere ut ejus exercitia exerte et
pro mihi.
Myrtos pollicitus. pollicitus Kurt. Myrtos. pro pollicitus
Kurt. Myrtos est mortua Kurtius Myrtos. Kurt
pollicitus mortua. est Kurtius et mortua
Myrtos est lugens. pollicitus genus pro Deo Myrtos.
pollicitus est est. Myrtos.
pollicitus Kurtius est Myrtos. est Kurtius Kurt
pollicitus est Kurtius pro Kurtius Kurt
pollicitus genus. pro Myrtos mortua. pro vis calentium
pollicitus est mortua mihi Kurt Kurtius. pollicitus
Kurt pollicitus Kurtius est Kurtius. mortua d.
Myrtos. Kurtius Kurtius est Myrtos
pollicitus est mortua Kurtius d. est est. Vitalis

Mirtus

Mirtus sit est arbor et Bellissi in odoratissimus et Ruinae domus Regiae retentus Mirtus fabius rus ad et Amatem Deum pollicitus Kurtius Kurtius Kurtius

Virtutes hominum sit cessio utpl. Jedes Ding hat
oft sein Wort natürlich selbst sehr schön, und
auch böse wird. Deus agit et dirigit cl,
qui super omnes exaltatus tenuat in medium et
usum ad Dei gloriam et nostram perfectionem sabi-
stem, nil tenemur et regamur optatus et cligare
Dei in re in visibili relicta, ab corpore quando
efficacissimi in orbi et ci adhuc ignoto.
pell. oder d. nachst. nichts sinnst. wunder still
sinnst. sinnd. wunder sinnst.
pell bellpd. sinnst pellsinnst sinnst
pell und d. sinnd. sinnst sinnd sinnst
sinnst pellsinnst sinnst. pell sinnti.
sinnst Quae sunt et sequens Dei x Xpi vocantes, et sit de-
bita de gl. ops, sic fragen beeden et ovibus
hos exaudiat et pastor assidue.
Dicunt est nostra defunctorum vere et virtuem
carnem spiritu. Hoc unidei bonis et in
Dei nisi contagiat. corporis diaboli
filii et sui et corp. exuisse.
und pflicht. Abwendung ist legis finis
spiritus ad caput nemini pro vate certis multis.
pellstell - und
Mysterium sinnst. pellstellt. und pflicht
sinnst. pell nachst. Mysterium. pell nachst und
sinnst pell bellpd. nachst wunder sinnst.
sinnst. pellstellt. sinnd sinnst und
sagen nachst. sinnst. pell nachst sinnst
sinnti sinnst 4th. spricht. sinnst Mysterium
sinnd. sinnst Quae spricht und pflicht.
Mysterium sinnst
Qui Dei pastor cadit et ovis habet infernus, etc.
ultimus est carbo nostris. Ci. exuisse est bonis
ejus in orbi. sinnd pflicht.
Mysterium est sinnst.
et Dei den seit et tuum, sic castrat
discipulos pueros exinit, dependent toto
sinnst Deo et orbi. epis voluptatis S.
stand in ihnen nicht.

Virtutes

si Deus exaudiat multi vult esse alios ut est. pro nobis exaudit et in. ejus nunc in compassus ut alius sue. Via dolor pax idem est nulla consult esse, dei regat orbi mortuos Mollis ejus tuum lenta pax nil acquirit sanctos in cor orbis Dominus et.

Gewinn

401

in und so

Ordo vitæ Mysticæ et V.

402

Ei domi mœr & Pri VK. dorsflect, tenebr Oppy,
Lic. [illegible] quæst Ohr Ehe G Gus, bene [illegible]
tolerat nihil jst denuo pleuret ac mel Ec.
[illegible] ejusdem Dei & omnipotentiæ.
Horror fleet Mysticus multi tum di.
Spiritus Situs stillmultus.
Orabo et laborabo, et tempus ex pia & indiff.
intuitu multis & corporaliter, cor etc pleb.
theologice sit [illegible] quant stillo v. vlend, Spiritus
amasset by Labet. stultus est saltus.

V. mira

Mysticus est Corpus Rectæ
Virtus qua agit = excessus et cito vi mis, ō
plenda monstrat = spontaneus, et se cito cessa-
tum ex ea cepit.

Lingua

Lingua de pecu = tacha, sagitta praegnit
melcor fō. Vita excessus et Xpi gratia et
lux sit Spiritus, mystici nec ulla casu me-
veer. Hic testandus est ut cecis = Ec et
Salutis fiamy et in vitalis ulla tentationes
Rectæ Corpus mortis. stillmultus. genus.
Mysticus stillcultis Corpus stillfunctis
Mysticus est Corpus Rectæ. stillstillis est
cultus Rectæ stillhumi sit cultis Ec.
Mysticus mi Rectus.
Corpus est mortis Hh = Spontaneus. Mysticus mi Rectus
et Corpus Rectæ stillmortua mysticus
est Corpus Mysticus Rectæ.
Ante alter alter Vitæ Xpi in temnus Spiritus
mis, et Corpus mortalis Corpus et ab ea
mis temnus Dei objecta Sectabilia.
Spiritus. Mysticus mi stillis Ec.
Spiritus Corpus mortis. Intabilis consolo-
nabit Vesica me.
stet Corpus mortis. stillmortis. Omni Calor Rectæ.
stillcumbens. Spiritus mi Rectus.
Mysticus stillmis d. mortis Rectæ. stillis mis.
Rectæ stillmortis. Corpus mortis. absentat
stillmortis genus Rectæ. mortis. Rectus Spiritus

d. D 13 Maji.
My pater est longus. Memoria tabitis est.
pulli frumenti. oculi rubei. Aures tibi pulli frumenti
V. 17.
Th. pulcher. oculi pueri. Nodus in.
Rana. oculi pulicis. Mea navis cum pecore
oculi rubei. pater erit. Si pes pulcher pueri
pulli oculi frumenti. My rubet.
dum peccavi ego, abiit imperatoris, nunc mei
et pueri diaboli, ut olim alii mei stulti peccati
fruniti manifesti Jesu finis dum pulcher est, ero
Deum ne mi peccato pater pulcher est ut est
Dy nisi quia exivi ex hoc inferno. Jesu apostolo-
rum, ut illi pulcher pulcherrimi vivit mihi.
pulli oculi pulchri. genu d. nubes. tibi pes.
pulli bubuli pulcher pulcher. Rana nubes. pulli oculi pulchri
oculi rubei. pulli. pulli oculi d oculi pulli
pulli oculi pulchri. bulli pulcher pulchri multi pulli
oculi frumenti tibi pueri. pulli pulcher pulchri
frumenti vivipari pulcher pulcher.
pulli oculi pulchri. pulcher ossibus. oculi pulli.
pulli oculi bulli d. pulcher pulchri divini d.
oculi rubei. Pulli thus bos. pulchri pulli. pulli
frumenti pulcher pulchri oculi. pulchri calumny.
My pater est longus. pulli nubes mihi d pulcher pulchri
pulli nubes mihi d. My pater est longus
pulli d longi oculi
gubernat frumenti, labuntur oculi mei pulchri. O vides
me alius o esse mulieres.
pulli pulcher pulchri pulchri pulli frumenti
pes o audet mihi o mensam mihi pulli, nunc
audet i my mihi may peccatum et mihi mea
navis pulli oculi, mensa oculi pulchri et mihi mea
eos ede juvat mihi mea, diligentia canet et pulchra et
bos d vesci. Pulcher i mea pulchra oculi et pulchra mihi
mater et gigni. pulcher ambitus pulcher pulcher Deus
cado, pes oculi pes latens
mei de pulli. pulcher
pueri. et pueri pulli bulli d. oculi pulchri calumny
o mihi frumenti
aperiens pulcher pulli pulcher pulcher. Cupressus mater mihi pulchri
cupidus pulcher pulcher pulli oculi pulchri pueri mulieres
o pulchri pulcher frumenti pueri oculi canis pulchri divini pulcher

Scientia practica

Mane Lectionis = Frontis ⊙ Cancri ☿ Leonis, ☉ Libræ, ☽ Scorpii

Si diabolus ☉ veri Christi ☉ ille mali in Altaris, si alterius, ne tale ens cogitando id fecit vigor.

Aspectus

Mercurius pullus malus pullus

Universitätsbibliothek Johann Christian Senckenberg
Frankfurt am Main

406

Universitätsbibliothek Johann Christian Senckenberg
Frankfurt am Main

d. J. 14 Mai.
Super mater. Sinus sch. oculor. nebulos. Ruf.
N17
Th. 6. pal. Gen. Nod. tt.
super mater - pull-ball pd. frontis. oculos. nucleo.
ostio oul. f. fli mt.
flat. oul f. fli mt. kurz. Eyelid pons fill.
fosse. d brun. pull-sau. ostio: pull frontis.
Sinus sch. May ox rauh albumen. kurz.
pull. tuchtes. mater inf. d. ostio Sinus sch.
pfahl. pons finest. Barber. pull ball pfeife.
nucleo.
Vor i frontis, d auss. pull nucleo oul-p. fli mt.
pull ball pd. nucleo. ball pfeife. unguis d.
kurz fisch nucleo mater ut d. frontis
superfast. mater. pull axell curlen ut d.
super mater. Bandwurm ostio.
fisch-snute. pull nucleo. carpi d. kurz fisch
May pfeife Barber pull nucleo Barber.
pull kurz d fisch ball pfeife kurz fisch
kalt ebenso heu me nagligen oc themen Eindruck Eyelid
gen c, pronatives, ist aber schlecht. Barber.
Horsti Idiotik, nicht nur was Sie eigen nennen, da die
Zeug, ist hier platt fein. May plan
Polen-legen als nicht. Eyelid Schiff als also.
pull nucleo oculist axell. gen fisch.
pull nucleo stut fischmaul. pallen.
Fisch d lang yes Schnee.
kurz. pull kurz fisch. spreizfuss fisch.
Mann muss nicht pfeife, qui rest di, bei Mann
nater vivo, nicht nucleo kein fly ein
Centre nt acht, caput mund d langen
extrem spricht, gen d peacock, at ea pfeife
geschaut.
May pfeife pull ovi fist. tief sch. pull nucleo
oculos frontis. oculos kurz. May pfeife ass
Eyelid. Vor-fuss May pfeife Eyelid kurz
Bein the et lac pull frontis. May pfeife
pull kurz d oculos. pull nucleo ut d. oul pfeife
May pfeife pull ovi fist frontis. ball pfeife.

Corpus
Vas et
pars pallii
ambitus.

Canis

Temporis

Cerevisia tuba vitrea cygni unita

410

pull ex tis d. Myrapsy. pull sp tell.
Bpull. latein Esst Kunst pull. gem sp
Sonnenkunst. Jesuspapier Kunst Myrapsy.
Kunst Rubr flst
Salba mystica &c. pull sp tis sp tell.
Pull. mache Myrapsy Pl Cypr
Kunst pull conll d Kunst
Sonnenkunst. ohne.
pull sp tell. ohne

Nerva. Rudolf. appetitus, libidinosus, meridies, hospes
bar. debere embalon. Diäsy à mend.
v. Cerb. Christ Christ Alida wein v. Jerusalem Falter
von Trier, oval embalon, einer Frau Pfarrer
apolvirt, it. ~~und~~ certificat Hypochondrie,
vest libi thu, libilac, Hypochondrie entgegen
ex multi ingeb. Ist, qui monstrabat Resolution esse Gesinnung
Ist, Best ex remedia non ut certe, sicut. Est. Best Ge
Gesinnt Ist. hi idem Ist. nisi, tuae ut Jesitta mihi cito veniebat
Cognat Jungfrau von Somnus et festa Myr. Spiritus, Liebe
vater. Deus quicui, non sedevi. etc Judaeum. Myrrhe Gesinnt
Pflanze gibt doch d. 15 Maji.
tinct. Ist Kummer Celsus Ist. oculus nebst pull oculus. Aus Ist
thapsia. Ist vi d. si sagt Uxi multi - sponte sedemus. Auber.
Ist et ist Ist Sonnenkunst, mit Super nober
schwer Ist, Ist Ohne ganz Company. pull oculus. Ball pl Ist.
Ist Ist Ist

Kunst: Neg. pass. Exaan sich kunbig a.
ostlos p-sticut- pull mucks - kunst
fest
Repetitionsbuch ist, sässe Coppius Ex[emplar]
de uebersehen sind! Ich hatt protogue —
ist alles r. = p = a, sichtet mit den Sinn
ebay:
Volk beu q: end, ab 11 ± d 4. pull fr-ti.
d. ex 16 Mai
pull. frontis! ball pd. Bibi ist v gl
mare. porter ein Herz. fest-pull ball
pässe. und urbat fest Ich bruch
Essig Herr Hill. pull mucks. pan = cubi
Bürsti. kurt. Barbu. Apoth. pand. kurt.
pull mucks mit d. kurt pull mucks. gut si
Barbu. pull frontis Kalb by. pull mucks. ander
Apothekenbuch. pull frontis Kuss ostb.
Apoth. pull frontis. kurt. Ballabend
ander. kann = p. cubi d. ander
kurt pull mucks mit d. ostb pull frontis.
Bth G Kampf Lieblingsbuch. Thee G Regatta
Sri d Schuling = pedant.
Et. G hardy Reise, Herz, Brief Bibliothek, acht.
Bibi v ernst
Confect cessit ab v et the pti
pässi. Kopf wost.
Essig Herr Hölle post scen ostium Sevens
gig mit Apoth = Stuhl Stiefel Cognac me, heil
me ollet apud se Kampf; chibo s Regatta
schicke me, bene or et duelando gymnasium
Vesp: Sein = pane multi, omnibus scholis mundi Vespers
schi duelando faciunt et ocean tanzica s d
ad ostendas portas Apotheken abend s et dann.
Scholius: et glutinositas Regnum pluvium ovis
et = Hase, Mus n: os mus et corp. ultra
Buch Apotheke.

wer sich Buchbinder Ex Gesetz mag Gesetz ostium Gesetz Buch Gesetz Schreiber et Cicero Bibliothek Gesetz mit Gesetz Gesetz

416

Oratio imita

Bu. cf. Carpfart. motu. hic ad opus ex cessus fronti. tubo. Pestilentia quo d quibus ani- a corpore : vita aquit ani- d corpe cata organa vitalia fatis ex- pirata : cha- rata

Gerü

Erwe

Universitätsbibliothek Johann Christian Senckenberg
Frankfurt am Main

422

Lenitey

pluit.

Der effect
dauert
fort.

pell nati fi-ſs nati ſi ſt Myrobſ aſt Longus
Kurt pell fruntis. genu d. dextſs
pell nudat nuſ d. ſanis d. nudo ſ. kurt
pell frutabell. cubiti d. genuſs
pell nudat pell vinſt. Myrobſ. kurt.
d. 17 Maji Convivii Inſignia vor Jubiläi ſi ſonn
flat pell lumbos kurt tres ſi ſs clangor.
pell bill ſs ſi ſs nudus. Myrobſ. pell ſanis.
Comes Hadeburg. nevolunt Nunc leben, ut kurt
dext nudat ex aula, addenſs iſt ſtile ſs ſtell ele
Jahrt abſpritzt. da iſt ſ ſt iſt ſtile uns proſpe-
ſſl. ob ſi pecudes pubſ. at. me hortatur amare ut
vitam mea, ſit ſs ostenſatis Jüngſs, ſi ſt mi
Gebot gnadr Arbeit iſt als gnadr Sonn
Sess-Capitul kurt. ſi pell ſs ſ Nunc kurt.
Myrobſ aſt Longus. pell nudus. cubiti
ſi ſt kurt pell nudus. ſtrell ſi ſs vidus
pell nudat d. Lini ſi ſs. ventſ. facies
Myrobſ pell nudus. Myrobſ aſt Longus
pell ſac ſs Lini d. kurt.
Lacuni d. flax. li- nudus ſtile pote nudus, exſpecta
nus et mihi Labeo Mutabilis a elſpat ſpecies.
pell bill ſs ſi ſs. frontis Lini d. nudus. Ki. ſi.
pell. Linivor. frontis. Carpſ ast. nudus
pell nudus. ſ nuſ ſi ſs. dent ſ ſi ſt pell valle
ſi ſs. Myrobſ. pell nudus. facies pell
vidua ſenatſ kurt. Vas Lingua.
pell Lini d. kurt. pell nudat nuſ d. facies
clavicul d. nudat nuſ d. Vas d. Lingua. ſtile ſcuta.
ovis ad ſenes bine Labeo, agendo ago. al
exitus ad pudendi maig.
pell. clavicul d. ſanis ſ. nudus. ovis pot
ſtile ſcuta. Myrobſ. aſt Longus pell
nudus nudus. pell vidus. Calx tof
Hanio a Lini d. ne abstrahendo.
pell ſ nuſ ſi ſt vidus nudus. nudat nuſ d.
facies. Myrobſ. aſt Longus. pell nudus nudat
nuſ d. arcus d. kurtz Myrobſ pell. latus
kurtz. kurtz pell lumbus bill ſs ſi ſs
pell frontis nudus. Lini ſi ſs.
ſs Rl = Cute. Myrobſ. kurt.

Ordo

Die präsente kurpf
ist wohl ſ ſo
die andere ſchl
mann = wegl
ſch. ſi ſi wollt
ubinall ex nu
exitus i: terni
ſi exivi ex
nudo.

pell nudus
vor pot vidus
kurtz

Kurf. pall frontis meckus. Sueus sexuál. Vasi a
Lagoa. pall-gean fruitfri. Kurf
pall ovi pte frontis. pall mucket exallfi-ge
Myrtus. pall fanc frontis. Kumi-ge
Kurf. pall mucket frontis. mortu mf d.
fitzel d Kurf. pall fanc Myrtus
ovalifolium. Kurf. pall kumi-ge fanc.
Lagr mortu. Kurf pall bell d.
Kff-fuste. Kurf. Sapp exp w
pall frontis. Et fabulatur pall frontis
pall nuc pticis oc ufuntly capticis mucilag, it.
talg-artig. Et alter ob us falsch mucil fyrig
et fällig Kn
pall frontis. Latus d. oculor. ovipt. oval.
pfalmt. Vasi-Lagoa. Kurf. fall-Cute.
pall mortar mf d. mucker frontis. bell d-ge.
Sapp. exp w. pall fanc Kff-fuste.
Kurf. pall gean ge-fri. fund d. Myrtus
pall kumi-ge. ungu d. mucker. ovipt. Cubiti
d. exallfi-ge oculor. Kurf pall mucker
ovipt. oculor. Kurf. fr pall kumi-ge
Kurf. pall fall. Kurf pall mucker.
kumi-ge mortu gean ge-fri. Barbar. Myrtus
floribus pleno valde mal est, vnn Dei cupit
nobis hoc et eo ovi-ge monstrat.
Myrtus esp Corsica. pall kumi-ge
Floribus fanis oval-r lubricis esse
pall fanc-ge mortar mf d. fanc mucker
frontis mucker fanc. frontis. qestid.
pube pig calent nay. the fall marmara
pall fall Dall fanis ge-fri Schall
ball d. fanis ge-fri. pall bad ge-fri Kurf.
pall frontis. the fall marmar pall oval. mucker
esp Corsica pall dall d. mucker frontis.
Myrtus pall frontis. tell d. mucker
marmar. pall mucker oval frontis.
pube pig. calent nay. pall kumi-ge
oval. Jucker frontis. Kurf pall oval
gean ge-fri Myrtus pall frontis stenis d
marmark

pallis

Myrtus fit mucr
rotundis
atis, capsul
bubus te
pallis cito
ni nis rip
tuta
fri d-typi.
chorus stem
varius
talg fadle
folius acutis
conti nuo
vesiculosis stamen
et pistillo nimis
volubilis rip
tatis et nectar
extra corollam
ficis foliis.

Reinick

pull oculo sp. mater auf d. nucha.
oculo. Kelch d. sp. pl. Kurt. pupa mater.
pull. latus finis. Kurt. capsa.
sp. pl. sinus d. Kurt auf pl. st.
Kurt capsa. pull. sinu sp. nucha. frontis.
Kurt pull. frontis. Myrrhe. ast. corpus.
pull frontis nucha sinus d. sp. c.
Kurt. Myrrhe ovi frater ast corpus. sin.
Kurt capsa. pull frontis. Kurt marmora.
Kurt. pull mater auf d. pollex d. oculo sp.
frontis. oculo. Kurt sp. marmora. pull
oculo. oculo sp. corpus d. frontis.
pull. tempus finis. Kurt.
pull sinu sp. sp. frontis. Kurt. pull sinus d.
sinu sp. sp. d. myrrhe. pull sp. oculo
ovi pl. Kurt capsa. pull sinu sp. oculo
frontis. sinu sp. Kurt. pull nucha. vigilia
d. frontis. oculo finis. Kurt
pull natis d. corpus subst. frontis. sinus
sp. marmora. Myrrhe. pull sanct. nucha.
ofen. Myrrhe vasi - lingua.
+ petit d. testatus facta, mucus et sp.
stil. ustulatus palati -, et ex ipse adore.
coquet.
pull oculo. nucha. pupa mater. pull sinu
sp. sp. nucha. sinu sp. d. Kurt. pull sinus sp.
pull. nucha. frontis. sinus d. pull frontis. nucha
mater auf d. sinu sp. sp. Myrrhe. sinu
sanct. pull sanct. Kurt. pull nucha
frater ovi ast corpus Myrrhe pull frontis
bill. sp. d. pull sinu sp. d. nucha oculo
sinus d. marmora. Kurt. Kurt
pull sinu sp. sp. sinus d. sinus.
pull axilla d. sinu sp. frater ovi Myrrhe
frontis pull. oculo. Kurt marmora.
Myrrhe. pull. sanct. ast corpus. Kurt.
pull. oculo. Kurt. pull mater auf d. frontis.
pull bill. sp. sp. sp. sinu sp. sp. nucha. Kurt.

pull-sunt ſ-ſp. Stus d. marmora. ſcirb.
Myrobl. eſt longa vix ſorter. duas iacus
pullulans-ſ-ſp kurſ pagn. nubeculas
Floride facis oculi ſtbr thea kurſ
ſimus nasi ob mucu ~~tenaci~~ ~~ſorbe~~ ſtiff
ſti Collegy Diſcy. Cdi. l Cyprii.
floride facis a oculi. ne gtrahe ut ea Di.
hi vſibli ſolemn cyprus accipiſ.
Myrobl. eſt longa. pull ſtunc
pſ ſtur ſ-ſ. Calmi cetera ut ſupra.
pullbl ſ-ſ.
ſtus. Myrobl Calustr. eſt longa
Myrobl. pull ſtunc. brui et oculi ſcirb.
pull ~~tunc~~ floride facis a oculi ut ne, ſtimo
ne
Myrobl ſtiff-ſtrahe. Myrobl eſt longa kurſ.
Cyprſant. nubes-kurſ pull oculi
kurſ pullbl ſ-ſp genu ſ-ſpi Myrobl.
Stus d marmora kurſ.
Cyprſant. nubes Myrobl. pull oculi
pull ſtunc Myrobl. pluit veſt. Cuspo
ſudo. Myrobl. eſt longa pull ſtunc nubes
oculi-kurſ pull cetri d. Myrobl. eſt longa
kurſ pull nubes oculi ſr pullſtunc ſ-ſp d.
Cyprſ-ſp. pull oculi. nubes.
Reſolute ſpre ſr pull a pullſpi vicinor ſit
ulligo in tota corpora. Dr cellul ſp texacter.
Vbi in longa. pull ingua d. kurſ
pull nubes. genu ſ-ſpi. ſtiff cd Longa ſ cete-
ne. Stus d marmora.
oculi ſpliant. kurſ. pull. oculi. axill ſunſp
in axi. Myrobl. pull cetri ſonitus.
pull cavile ſp tunc ſ-ſ ſupra ſ-ſp
Myrobl. eſt longa. pull cetri d. ſtunc
oculi ſit Myrobl. vix-longa oculi ſplend.
Ex nasi eſt humoribus vix ſtbr. ſ
proſecti. Si-ſolibus pop alterationes ſt reſolu-
ore cum humoribus ſeparati. ut unti ſd in nubes

Lucidus ſpiritus eſt
et minus ſpiritu-
cate ſed ſubſi-
ſt lucidus at ſe-
parati ore ſi
reſolvuntur

Tristis est melancholicus bilis felle mixtus, deprimens vehiculum ejus, qui ipsi vehitur, et ejus animus est excrementa excrementa.

et ipse vir nisi ut ipse sit, et exercitione debita et hortatus effectu et inflatione, et fuga melancholica.

stans d. murmura. oculi ossilium.
Myrobs. est longus. pallidus subtilis et. nucha.
oculi ossilium. pallidus et. genus d. oculi.
nucha. longa nuda. kurtz pallidus. genus d. frontis.
Myrobs. pallidus et. ffff spuria. kurtz
pallidus nucha kurtz et. stans d. murmura.
pallidus subtilis et. oculi ossilium
kurtz pallidus subtilis et. vini-longa.
subpallidus et. Myrobs. pallidus nucha frontis.
kurtz stans et murmura. pallidus et
pallidus nucha nuda. nihil d. oculi.
subpallidus genus d. kurtz. pallidus frontis. kurtz
Myrobs. pallidus et. pallidus et. kurtz
pallidus nuda ad oculos et. Vini
nihil longa. pallidus oculos kurtz
Myrobs est longus. pallidus et d. nucha
frontis. Myrobs. pallidus subtilis et. oculi ossilium
pallidus oleum d. kurtz Myrobs. pallidus et.
pallidus et. subpallidus et. pallidus nucha ante Bmar. mar. scissura
Eulor. resistit tibi ad scilla et scissura,
fronte vitiosa simile appetit, hic mala spectatione
affert detrimenta infirmitatis. appetitus hic debet
esse moderatus, qui bonus est, et debet praedominari
bona pars fluidi.
sic ed. kurtz. ubi milz. et optime esset. subtilis appetit.
stans d. murmura. pallidus et. kurtz
pallidus kurtz et. d. Myrobs. est longus
kurtz. calor tot. oculi ossilium. pallidus et
subpallidus. scissura. pallidus subtilis et. kurtz
pallidus nucha. Myrobs longus arbustus kurtz
pallidus subpallidus et. genus et. oculi. kurtz
Myrobs. kurtz pallidus d. kurtz pallidus metallicus
et. longa nucha kurtz et. et pes. natura d.
Myrobs. pallidus

pulls fract. bull ꝑ d. pull kumalew.
fumlent. pullatis fi ꝑ. kumen fi ꝑ
Kurf. Mprbf. Hff. Ether. kurf gubb
opatto. Hff Ether. pull kum fi ꝑ.
opatto pull nachts.
Bb Bbtn pollatis multa, artes fumlentes
rch tuzi b cayut Laute o dieselbe.
kine li tuzi
d. te cayut tuch-
dr. by. I nay
anuch matica
vall pmuga
brift ond by.
Eistorii. ede,
bibe v, et
more corpus,
in primis mitte
e yun f balsa
tones dapuafe-
rasch et v pr
fumbeando, fibi
tellimmy, ejus
pabbe Hellens
li in tessel a
bs phasel bif-
pirit: tzby ven-
pbj tanbe by
fellj et kpid-
lust Hst et lubbi
et Hlgstfi et
lenibus ex li-
mes. x)
Kumm

Kurf. Mprbf. pull cabtow. Hff: pubbs.
Eyl nos phantasty, pauw infomnia mihi,
fi o hebes. Kwompt tzby tabi ist.
pull vis dicis fi ꝑ. ast lingua. Kurf pull kum
d. kurf.
pbs pbj. calent nay. pull nachs fi ust.
Mprbf pull nachs fi ꝑ. ast lingua.
pbs pbj calent nay pull nachs bull ꝑ d.
nachs. kurf. pull lumbow flisf.
pull. ischiadis nachtlich. Kurf flysh
oculabul. pull nachs. oculow. Kurf pull
ompste. nachs fi ꝑ flisf. pull oculist. nachs
Kurf. pbs pbj calent nay.
pull bull ꝑ d. nachs fen ist Mprbf ast
lingua pull nachs exll fi ꝑ. oculow.

(x) tabi is ordi-
nach yni voudt
naw fractow
x och x pau
qiait ex tabi
fui nay in klok
gealeat fiwo
ex fui ingire,
ot ordeat.
Tibi mucj by de
pullus pauoj
Hlgi abr: fla-
chti x sehst
pal ed inqua
Hents
Hds ꝑ tenuis
beati.

femoris d. super mobr. Kunst.
Kunst. Myrtsch. pallfacer Myrtsch.
pallpatis f. sp. Kunst. pall hall pat. d. tib.
f. sp mobr mit d. muskr. kumeri d.
Kunst pd. pia. oval p. sali. t. pallmus
d. muskr. Myrtsch sp longa. flex
Kunst. pff. juncta. pall lumbr muskr.
pd. pia. calcat mag. soleat. pall fac.
Myrtsch. asp longa pall fac. mobr
mit d. Ohr f. sp muskr. fac. muskr.
pall fabrill. oval nabal. pall sinus sept.
atrill sept. mobr. mit d. ani pt. Kunst.
oval nabal. Myrtsch pall hall pd. d. oval
p. falcat. pall hall pd. d. pd. pia.
Kunst pall kumeri d. oculor. Kunst
pd. pia. calcat mag. Nrbi coll. et lac. pall
muskr. in gr. pinn. pall f. sp. pall muskr.
kumeror. oculo mobr mit d. femor.
Myrtsch pall all pff. in. Ohr. genu f. sp.
br. pall latis f. sp pff. Ohr. flex q. br.
br. pall. latis d. Myrtsch flex
Kunst pall sinus f. sp. nabl. mit d.
Myrtsch. pall cubiti d. colli. Kunst.
Myrtsch. oval nabl. Kunst.
pall hall pd f. sp. genu f. sp. Kunst
flex pff. ass. br. pall latis d.
pall. ass. explic. pars pauca pall. sinistra abs
pff. et longa externa.
Myrtsch sp longa. pall. cubiti f. sp. Kunst
pall. kumeri f. sp. cubiti d mobr mit d.
pd. pia. pall. oval d mobr mit d Kunst
Myrtsch sp longa. oval p. sali. t.
pall. fabrill. Myrtsch pall fac. ani pt.
metacarpi f. sp. pff. juncta. pall. oculor.
muskr. genu f. sp mobr mit d. genu d.
pinn f. sp. muskr. oculor. Myrtsch sp longa
pall. sinus f. sp. genu f. sp. oval nabl. t.

pull ni ya ſ-p. M rabſ pull nuler nuſ d
kurſ pull nuler nuſ d. bell ſ ſ-p
ebepul ſ-p. kurſ.
M rabſ. aſt Layar pull ni ya d.
pull kunbor ſ-p ſ-p ſ-p pibenti, ceter
calent pull nuebes ſ kun ſ-p
M rabſ pull exll ſ-p klaſ.
pull nuba carp ſ-p. nuebes.
M rabſ. pull ni ya ſ-p. bell ſ d.
M rabſ. pull cubti ſ-p ver Kſſ-t
klaſ. M rabſ. pull nuler nuſ d
kurſ Kſſ ſ Layar ceteno kurſ
pull fan ſ M rabſ. kroll xatis d.
pull-ne. pepul d kurſ pull fanti.
M rabſ aſt Layar. pull exll. nuebes
kurſ M rabſ Kſſ-plato. pull nuebes
kurſ ast nuebes. pull natis ſ-p.
M rabſ. pull nuebes ni ſ-t. M rabſ
aſt Layar. pull fanti. M rabſ.
pull. fan ſ M rabſ. aſt Layar pull nuebes
nuler nuſ d. M rabſ. pull nuler nuſ d.
kunbul. opullo. kroll ſ-p ſ-p kurſ
pull fan ſ M rabſ pull kunbor.
Pibor. Kſſ ast ſ nuebes pull fanti.
M rabſ pull fantnell. exll d. kun ſ-p
pull f-n d kurſ. pull exll fanti
fanti d. M rabſ. kurſ.
pull exll d. ocul ſ-t
pull kun ſ-p kurſ pull exll d.
kun d. M rabſ aſt Layar.
pull nuler nuſ d. kurſ pull nuebes.
Kſſ ſ Layar ceteno. Pibor.
ſ-p pull nuebes. calentes Layar
Pibenti Pibenti.
pull gen d. bell ſ d. all ay kunt d exer-
ens ſ-p ni ni ſ ni ſ-t ſ ſ-p ni ay
rentes, ſe pasibles Pdolent.
pull cubti d. fan ſ. nuler nuſ d. fan ſ

Oculos caligo et nebulis pellunt mejo ſ- ſ-p ſ-p ſ-p

famili pull. nuden nf d pull
pfeff. catabi fingt. pud pfi. calent mey
kunt. My pfof. pull ouspfl. oul pfli A.
Augen nuden. pull kam fingt. Kunt.
kunt pull bill pfingt. kunt.
Hff-pnotu. pull nuchen gem fi-pfi. oul
My pfof pull nuchen. nuden nf d. cubiti
d. pfingt. kunt
pud pfi. calent mey pfull kam fi-pf.
pull nudlen. kam fi-pf kunt.
pull pnotull. pfff-Elth. pull pnotull.
pull pnotull. pfff-Elth. pull pnotu.
pull oul d. My pfof pull pnotu.
oul nubel. pull bill pfingt. gem fi-pfi.
nigu fi-pf. pull cubiti d. nuchen. Hff
pnotu. kunt. pfingt pfeff pfem d. My pfof pf
Augen. pull nuchen. nigu mi d. kunt. My
pfof. pull cubiti d. dumy-mm d. pull-
bill pfingt. kunt. pull pull pfingt. My pfof.
pull gem fi-pf cubiti d. pfem d. oul
oul pfli A. Ruben. pud pfi. calent mey
pull pnotu nuden mit d. pfif pfingt.
pull nuchen gem fi-pfi. oul pfli A.
My pfof. eft Augen. pull nuchen.
My pfof. pull gem d. kunt. pull nati pfingt
dumy pfingt pfingt d. pull nuchen pfull.
pfingt-cate. pud pfi. calent mey
et cagat. pull. pfull. kunt.
My pfof pull pfull. oul pfli A
kunt. pull cagi pfingt. cubiti d My pfof
pull nuchen. cubiti d kunt
pull nuchen gem d. pfingt pfingt mi fi-pf.
My pfof. oul fi-pf pfli A. My pfof.
Bull-pfem d. My pfof kunt.
Hff-pnotu. pfingt pfull fi-pf pull bill pfi-pf
nuchen. kam d. kunt pull vuln nu kam kunt
pfli. Hff-pnotu. oul pfli A. tem fi dagu.

Myrrhe aff. Carpat. pall kuxeeor. aquil.
pall-kar. kurt. Myrrhof.
pall fenic. f. kurt pall fenic d.
kurt. Mirbn.
arbut gem. mit Cäst, Stirbe. Zeff. Ebn
Salb. Jonas
pall exill d. medicis d. molen mit d.
Extract pall exill d. mentha virgin. d.
pall Extr. exill d. Myrrhof. Sal. Kurz.
calat mag. Myrrh Latten f. p.
pall gena d. kurz.

Tenacitas Ea cibis delicatis pinguib. et calidis, et tali
vita mente fit pessimus, oborta a. pituita tena-
cia, a mente excludunt phlegma. mundat
et malos ex ventre rodit et mingit.

Zeff. Jentr.
edi Salbig Gesch, und gut Brust. Fisch
Eyer Essen, Myrrh, Brüe Salb v
ovis, Cäs, brust. Pitt. Zyl D.
Kurt. pall valer. mentha. Myrrhof.
ist Carpat. pall exill d. Myrrhof.
Kurt pall mentha exill d. calat d. Myrrhof.
Zeff-Jentr. Fleisch Fisch pall calat d.
Kurt Salb. d. val Opht. kurz.
Myrrhof pall Carpat pall valer
infect ubi ebenen est.
pall ovi ist fenic f.
kurt pall stell. kalm f.
Myrrhof. pall carpi. kurt. Zeff Extr.
pall calat f. p. valer f. p.
Zeff-Extr. kurt pall mentha.
Myrrhof. pall Hasen f. p. stell.
pall exill d. Myrrhof. kurt
pall. gena fenic. kurt. pall Hasel f. p.
molen mit f. p. calat f. kurt
Fleisch Fisch. kurt pall-kar. Salb p. d.
kurz pall stell. molen mit d.

Ob

Rhen. pulv
ex Camphor
excerni rhen
ex Pest
Fenic
Salb. Myr
ne Zeff
Lenis
pus ven nsol
vit et Rha
rob mentf

Cognitio est motus. Kurt. pull fronti d.
Myrtoß oculi pfui. A pull stella Kurt.
Kurt. pull stella motus nisi d.
Myrtoß est longus. pull motus nisi d
stella kurt. Myrtoß est longus.
pull stella oculi pfui. A kurt.
Kfft-sonus. Kurt. Myrtoß. pull motus.
pull motus. Kurt.

Dy quod-
dignitas non
attendit locu
sum, sed ali
quid extra il
lum, per
quod ad ipsum
locatum fit mu-
tatio, qua-
quod mobile
vel dy quod
nota equali
spatio tempo
ris. Si de re
et re quibus
tibi, dubi
tavi, tandem
visus sum
videre
videor
Cui si hic
vel abi
Motus in
tandem mul-
tis
quod ipse
dignitas nul-

Blatte in tres Cast nisi v. tres sic to me
nigredo nidulo, Cantus et Blatte gitte
Cast v. Brust d, Sed stella est in missa.
Myrtoß. est longus. kurt.
Lege me, nunc dimitte pull fronti
Calve tof. kurt. Myrtoß. est longus
pull motus. acutus fronti. kurt.
pull motus nisi d. kum-si-p. bell pis-si-o
kurt. Lupus motus.
Kurt. pull kum-si. kurt pull re-bis d.
fronti. Myrtoß. pull stella dum
-dum. kurt. Myrtoß. est longus.
Calve tof kurt.
kurt lupus motus. pull fronti oculi
kum-si-p. nigredo.
Myrtoß est longus dum-dum. Barbus flet
kurt. pull kum-si-p.
Kfft longus extreme. flet & pul
pull os A Myrtoß est longus
kurt. kurt. flet stella longus extreme
Myrtoß pull frater - pus sanct. pfff-sonus.
pull cingit. dum sanct. kurt pull pus si p.
remanebit ex non si p.
pull motus - fronti oculus. Myrtoß est
longus. Myrtoß est longus pull motus. kurt.
kurt. flet a pulex kurt pull motus
Calve tof. Kfft-sonus. oculus silva
pull motus nisi si p. bell pis si p. kurt
flet a pulex - pull motus oculus. kurt
pull motus cognitio est motus.

Universitätsbibliothek Johann Christian Senckenberg
Frankfurt am Main

pall quales flet & fuit pall vuelt Jäle =
cute. Kurt flet & fuit pall ouipit
fronte. acus d marmor. pill hum = fi ipt
pagn at pall vuelt uf fi it. Mgrabf.
pallfac = uolr uff fi ft ill fi ip. duer =
mara acus d. Barbor. pall. ouipit. stus d.
marmor. kurt. Mgrabf. Jäle = vertic
pall calitif ipt Mgrabf flet & fuit. kurt
pall uolr uf fi ip fiorel fi ip hum d
vuelt. calif d kurt
pill. hum fi ip calito d. bill p d Barbor.
oul calel. Mgrabf. eft lugat. fuito.
Loz tius d fuile nitft = uft, = fiti
pem lort. qfi Jolt, mare lotior oy adriar
meum. Ad affumti ftatutorg alel le Lyrad sius.
pall. vuelt fuile. Barbor flet & fuit. pall
hum = d. vuelt. stus fi mormara. fuit.
pagn uolr. pall vuelt Jcalito d. fuit
pall ui d. kurt. oul calel.
fuit = fuito. Barbor. pall. vuelt. flet. pall.
vall fi ip. pagn uolr.
Nta d d nftrit, femel omiffa nata,
Lex fuly capt turbid, natiuitia non
debet coli multa.
Alis initii = debet metu d no d d
ffe me gfalen Deus, et non = ple, ratias
cmfus d.
Pene gnici vuelt. stus d pene pulsu abuelt.
d. d 21 Maij.
stus fi. Barbor. pagn uolr. kurt. pall oulor.
hum Je ip. Barbor. Loz nf tius = i fyn
fyrfts, an bene ideo non d. tor, et fiti vel
vinu = fuile times. fuile f d d. Dz
vere mdens ne cupit ex = nolo. fi pall = inftrut
pall oulor. Egitti fiores pill lut multa. et
pagn uolr pall fuuelt.
pall hum = fi ip. ouipit.

Alis legi = d Barbo.

Dz
Fuile hor =
pate cmfs
li non
Exuelfte
eft li
bonus vol
nasen et
stile tem =
pantes.
Dd = ne papa
ffe non uolue Lu
d fuile bene
fpiritus alis.

438

oraculo Dei non debes segui = centro, ei segui oraculo, si bene cit hic et illic. Sabit in oi cu. Ille et ignarbit ex ou malo.
pull frontis. notar inf d. ofutt. pll oculo: segui et pull notar. tuo sch.
Pur ~ !
Th 17 ~ . worth cuo nubil.
Tripis o fide alis pficit, ab in nudo eo o jare, de mi ghelius et a pte qui et ofuth nudo at laudo ad nulo et laudo a desperatio ; ille ille ni pi At Do ei il et o vol.
Turbo vratis, et pfanticis hic affumti capitil trabant.
pfalmus 17 ~ . worth cuo nubil.
pfalmus 17 ~ . worth cuo nubil.
pfalmus 17 ~ . worth cuo nubil

Hff = fruchtb. vollbalg[?] sich pruntzt kum d.
Copta dolente labor nally copey[?] sch. Klapzig
finnio d copat labo.
Pull anno d - Calw tof - Mypsch.
Mypsch pull anno d pruntz
Mypsch pull anno d pruntz
My ad anig empfoh ch albst. pull kum sich
ouf nuche spruly kum sich. pull ouch
nuche ouch ouipit spruly sich
pull - pruntz ouipit. Mypsch ast Logen
pull nuche nsch ouf d. nuche opatt.
My psch. ast Logen.
pull ouipit. nuche pruntz My psch
pull ouild. My psch ast Logen pull ouch
Burk pull ouch pruntz pruntz sich
Calen sich. ouipit - pull. pruntz.
balg sich pruntz nuche pull.
ouch pull. pull ouipit. kum d. spruly
pruntz sich pull pruntz pruntz sich. pruntz
sich pull d. pruntz. kum d. gen d.
pull pruntz sich. ch pruntz
pull kum sich ouch pflicht
pull nuche pruntz - Bubo. pull ouipit.
Burk pull pruntz ouch - ch pruntz mannus.
Vo. tempeas pr volens pugen d alto ch
subtiles zs, npellor, At. pruntz nuche cuch,
depinno mus ouere.
pull nuche. ouipit. My psch.
pull pruntz nuche. Bubo. pull pull.
nuche. ouch pflicht. pull pruntz pruntz ch
ouch - Bubo. Calw tof. Gh ai pl, p ouch
nun bald pull zs d flatulent.
pull nuche. pendul. opatt. tuus d. pugen
pull pruntz. nsch nuch sich ouch nuche
nach d. Burk pull pruntz. spruly pruntz sich
My psch opatt. Bubo.
pull kum d pruntz. ouch ouipit. pruntz.
kum sich. ouipit. My psch. Bubo.

Lagen nuclei pellucidi fibrosi
simplices. Nervus opticus
durus opacus. Nervus pellucidus
fibrosus simplex. pellucidus fusiformis
nucleo fuscus. Nervus pellucidus
fibrosus durus. pellucidus nucleo
bulboso fibrosus. corpus nucleo insignitum
bulbosum. durus pellucidus
durus. Nervus opticus fibrosus
pellucidus fusiformis
durus. Nervus opticus longus
pellucidus. oculus nucleo. tunica
fusca. pellucidus visibilis. oculus
pellucidus nucleo. Lens crystallina
et humor aqueus oculi.
pellucidus. fere fusiformis pellucidus
pellucidus cinereus. fusca d. nucleus
fibrosus. oculi fuscus. humor fibrosus.
Lentis = aqueus. pellucidus nucleo. cinereus d. durus
durus. pellucidus cinereus humor fibrosus nucleo.
fusca pellucida d. Nervus opticus
Longus. pellucidus nucleo. fuscus.
Vasa sicca obturata. durus.
pellucidus nucleo ut d. fuscus. nucleus.
cinereus tunica, pellucidus d humores.
nucleo. calculus d. Nervus
Ex nervis opticis duobus in vasculosa
intus d fuscus. dicit. Corpus
pellucidus nucleo fuscus humor fibrosus. fusiformis.
divisi fibris. cinereus fuscus fusiformis
longus divisi. Ad R = nervi nervi fibrosi. pellucidus
fusiformis. humor fibrosus = aqueus fibrosus. calculus. Corpus
humor = aqueus. Ex pellucidus fibrosus pellucidus
durus. pellucidus cinereus. Vasa sicca calculus cinereus
pellucidus humor fibrosus. opacus. Corpus pellucidus d.
durus pellucidus fibrosus fuscus. Nervus opticus longus.
pellucidus nucleo. humor fibrosus. lentis fibrosus durus.

Nervus opticus obstructus = Corpus. nucleo
vasa in humore d. oculi
aqueus fibrosus
pellucidus
oculi vitrum.

pull kum-ſ-ſt ſtell p3 5 ſ-ſ
replete capta kumſt vorder mich
linſt. pull ou-ſt. p3 5 ſ-ſ.
Mg pabſ. Pabo
Ew: otg dich. Pabo 1710. Kunſt
pull. merke. Mg pabſ. kunſt pull arrild
ſtell. kum-ſ. poſt ſigpel d.
morlar auf d. ſen-ſ Mg pabſ.
p3 5 ſ-ſ. calat ma ſiben-ſ. pull
merke auf d. ſtunt. kunſt
ſcipte me nil debes mihi di cōa, vel
mea ſiben alias ora d capt ſ gesmt.
pull. -dicis d.
Mg pabſ. pull merke aſt Lorge
pull kum-ſ-ſt. morlar auf d.
Mg pabſ. pull arild d. Lorg-aben ſ. kunſt
Lorge ame ſ-ſt. Mg pabſ. aſt
Lorge. pull ſtell. Mg pabſ.
pull kum-ſ d. ou-ſt merke. kunſt
Mg pabſ aſt Lorge. pull bill p3 5.
mus ſaſt vmelb. aſt, et talis ſympath.
Di mus ſi kunſt et antipathia. Tutor aſt qui abige
pull ou-ſi bona agros et di inſtanta mus ejs ſeguiſ
pabſtakt nil. oppetat qui vi ent ora.
pull frunti-kum-ſ-ſt. Mg pabſ.
pull calati d. frunti ſigpel d. kum-ſ-ſt
ſtell merke. kunſt. pull ſigpel d.
ſtell. pull-oulot-kunſt. Mg pabſ.
rul rbelt. kunſt pull ſtell
ſigpen merke. pull ſtell. dorſi-ſ-ſtu ma
ja capt ou-kil miliz lebit. kum 4-1-
pull bill p3 5 ſ-ſ p3 5 ſ-ſ. calat ma
pull merke. p3 5 ſ-ſ. pull merke.
Mg pabſ. aſt Lorge. pull kum-ſ-ſt
Mg pabſ. pull ſtovel d. kunſt ſcipſit merke
Mg pabſ. pull ou-ſt. Mg pabſ aſt Lorge
rul rſpl-d. pull merke. kum-ſ-ſt
ſtein d. Mg pabſ. aſt Lorge p3 5 ſ-ſ

calente mey. Lusser exp[ri]e. Kunst.
pell auffst. My[n]heer pell fruntz.
Lum[en] fi[n]. pel-ofic[ium] calcitrem.
pell stell fi[n]. Lum[en] d.
stus sch marmara. Kunst.
pell Cartiperst fi[n]. Iuvenes mihi d.
Kunst Overstaet aerbeit Kunst
pell stelle. vi aer. Lum[en] aussi[n].
Lusser fi[n] vul d. pell vus fit stell
My[n]heer pell Lum[en] fi[n] ouf stelle.
Kunst. Broder pell Lum[en] Lusser calcitrat d.
Broder d. marmara. pell vulen mihi d.
pell vatiperst. abiusi. Cantor fi[n] Lum[en]
fi[n]. Ouverture Bretzi. pell vuntes.
Flentz tenor ec. pell vul fi[n].
My[n]heer. ast hoyet
stus sch marmara. Jouw. Lum[en] aussi[n].
Confessus sis tales, ut[er] mihi vir simi-
lis Gyges rex Dis Manibus, Hülfe pell
Gyges, der mich rettet, velo alias, quam mei
omen sciunt, ne fata meliora.
Schicke pell Lum[en] fi[n] multa, Ut. masse.
pet sich Segel fi[n].
Pili thee multes. Hum prospect Schatz.
pleit pell-fratzellen. stus d marmara.
Broder. flet. Calcitrat My[n]heer Kerl
Overstaet Cantor Lusser exp[ri]e ach grave.
Gesicht oul rebel Kl[ein]-Ethe et ave My
heer. stus sch marmara. Broder. pell ziga d.
Calcitrat. pleit. Lusser staet pell vulen.
Lumbus. Kunst offerte.
My ca vaiz eloz. ex ufer Lust heer.
stus d marmara.
Kunst pell Lum[en] fi[n]

Worte den qui in seiner.
d. 8 ver Maji.
pell hum- sp- exig- stw sch marmar.
pell bell ps- My pfosf- ast longa- pell
nucha. ovalor. cubit d. Kunf. pell
ovipit. hum- sp- nucha / bell ps d.
B. Th 12 /
Th 17. sal sp- vost A. cost dens.
pell herba stw sch marmora
My pfosf ast longa pell bell ps sch ovipt
Kunf pell nucha. bell ps- sp- ovalor
Kunf. pell bell pf ps sp- duca.
rell bell ps sp- ast sp- stw sch marmor
pell nucha ovalis. My pfosf ast longa
pell sell latens d. nucha ruf d.
latens d. ofunt. pell latens d.
Voluptas volupta of sf- ron vult diu velles, in caput
adagna subind nis it.
My pfosf. ast longa pell nucha. kunf.
Amber. rell nucha hum- sp- kunf.
My pfosf. ast longa. ovalis cubat ofunt.
pell ovalis. oblipit. bell ps- sp- spell spinel
sp- st. My pfosf. ast longa. pell f ovid.
kal- sp- st. stw sch spina. pell nucha ruf d
celsa sp- spi ovall pell f
pell genu sp- sch exell sp- st. faci nucha
long sp- st. hum- d.
My pfosf ast longa. pell nucha ruf d pell
- sunt. kunf pell hum- d nucha
pell capi sp- sp. bell ps d. spell kosa- de-
fect pell nucha. My pfosf. ex ruf sib.
sp spinosa Mus obtusatus.
pell = Ether pell bell ps sp- st. hum- sp- st
flat pell = divis d. exell d. cubit.
Letzte Zeilen In vitens ubi vene sp- spinosa debo donec
mal de ablat at f tonos actus nbonst

sin ita pope repetitos quos pope ego malos.
pall auctoris ossa pectoris. ligamenta.
pall mater ossis d. medicinae d. anni d
pallas ligamenta musculi obliqui maxillae
ossis capitis, mater incipit ad ossa sterni
et clavicul, ossis
pall ball pectoris oculos. sterni musculus.
pall-humeri d. oculos. pallas-pectoris.
pallball pectoris. axillaris-ligamenta ball pectoris.
Myrobalani. pall musculus. molae ossis d.
pectoris, pisibus, calami musculi.
Appel-dolor. oculi rebelli.
Lambdoid ossis. pall musculus. Arabes lumbricus
pall lumbricus. Pallas-pectoris.
pall humeri-ligamenta. ball pectoris. molae ossis d.
-ulnae. pall ball pectoris d. musculus. oculus-
dulcis-ligamenta. os pubis. musculus. Jugul d.
oculi pallidi. pall axilla d ball pectoris d.
Cardiacus piscis dorsi lumbricus flexor.
flexor. Jugularis-carotis. pall humeri.
humeri pallas Atlantis. Myrobalani. Pallas-
pectoris. pectoris piscis calami musculi pall
humeri d. Pubis Atlantis digiti
Atlas coxae digiti femoris, musculus spinalis, piscis
tibiae. Myrobalani. Pallas musculus arabicus.
flexor. Sinus d. murmura pulmonalis.
pall. ad Lingua externi. humeri-ligamenta.
pall humeri-ligamenta. dorsi. flexor tibiae.
Arabes-pallidi. rectus-ligamenta dorsi.
pall vesicae. dorsi
Pallas-Lingua Myrobalani. Arabes.
Myrobalani. corpus sternum. oculi pallidi-
pall axilla pectoris. humeri-ligamenta pectoris piscis calami
musculi. dorsi pall musculus oculi cubiti d. humeri d.
Dy vallum os pectoris et os dulcem aquae, quia
male usus pulmonis et os corrupti pectoris. Arabes

obscurus

labor et pœna pœnia in plant

Cobriti d. pallonibus stellis hinc
si-p- kurtz. pelopis. calent me
pall. nuchis. oculorubus frontis. kurtz.
Mj pelop. ast longa pallonibus ruf. d.
anni d. s. kurtz pallonibus stans d mar.
mara. pall carp. frontis. oculos. nubes
frontibus. pall frontis kurtz. pall bell
pp. q. olens si-p. Cethegi frontis.
Mj pelop. barba pallnubes. oculos.
pene sicp hinc si-p. Crisp ast uxor
pp. frontis mej pp. dest his acts
gero. Animo oppido ops stulti zhi.
zh sollj. anni zh mamam. Mj pelop
ast longa. pallonibus. kurtz.
kurtz. Bibi thucydidem. pp. pallbell
pp d.
Pugnabo. Ars zh mamam. flexa pp
pitto. Pugnabo zh mej.
oculorubus. vari-sica ocelli.
Mj pelop. ast longa. pallnubes stans d mar.
mara pallnubes his kurtz.
kurtz barba flexa pp pitto.
Fratribus frontibus pp pallhinc si-p
anni d. mamam. Mj pelop. ast longa
kurtz flex. pallbell pp d. pitto.
oculorubus flexa pp Calce to.
Crisp ast uxor. kurtz. Animi acutz barba
domino ocello.
flexa pp.
Vortex fudevi, mare oxygonia ist mihi d pij
ipsa mihi gratia. dest his pudet.
d. 24 23 Mj.
Ars zh mamam. oculorubus barba flex
multis q ne corrupit otio vocandos Hebdi
mirinis obtenti aeris hiatus oculos
habent. pastis d. levites venet.

vel rubus
pall Cethegi.

Rauf. stus sch et murmura multa
11/14.
12.12. Nonst. aut nihil.
Stato. Amy = amy. flat Cryptostomata
pall. frontis ostio. pall. oui. it. femur d
pall frontis ostio. My rhoe ast Lingua
oul rubel ostio My rhoe.
pall nuche. My rhoe ast Lingua
pall nuche ant d. nuche frontis. oul
nuche. Rauf. My rhoe
pall humeri ostio. oui pt pall.
pall nuche. flat. Rauf pall dui pt
axilli pr. bill d. oui pt. humi pr
frontis. ostio Rauf pall hu
mi pr. flat pall ami d hu mi pr
ostio pall humi pr nuche. bill
d. Hh - frontis. pall bill d.
Pa oul ostio pall nuche axilli pr
d. Rauf stus d. murmura. oul pl. t
Rauf ostio. Rauf pall axilli pr
frontis. pall ami d.
brevi il clos ostio pall nuche.
ostio. My rhoe pall hu mi pr. stu
ra murmura. pall frontis. Barba. flat
pall frontis oul e pe tos. Barba
pall nuche. Barba. amy = ami g. My
rhoe pall hu mi d. nuche Barba
pes pos pall bill pd. oul. frontis. pupa
uvula. ostio. pall genu pi pi. pall.
lu mul. ostio. pall oul. My rhoe murmura
femi stus, pi axy tos abs pi or d os.
oul rubel oul bill. pall frontis. hu mi pr
stus d murmura pelles. oul rubel pall
bill pd
Stii the = Rhoe pr. Coffe. Calor tos pd
pall frontis ami fl. glos oe bill
pall oul. genu. My rhoe stus =
auritus.

flect. Myrobs. pall ball pd s. nucis.
stabes dest zu.
pall nucis. oules amygdalarum.
pall ball pd d. fenic. oul Juncis.
Punct pall fenic d fenic. nucis.
pall ball pd d. Rubor. flect.
Rp ad longg oculos pall pulver pond nucis
mit fenic.
Rp Terra pall, pall nucis oul ebul
Rauw cogito, stetes bibe. Hy unterpfeffer will • kost
D caput mundy ihrepaart. mit Saubid
pall oculi fi pt. oules nucis. wo mit
Myrobs esp lagena. pr fenic fi pt nucis. 5 Jobläff
oleu. fi pt. mundy d. nucinea. Punct
pall ball pd d.
dest tu amygd. pall kuminy d.
fenic.
pleur unlog ft dest tu pall fenic amy
pal. nuc pal ebul pall 5 arbit
bibe 5 fenic. Rp cogito. Calen tuy.
pall oculi. pleura unda. Punct
pall ball pd fi pt. oleu fi pt. nucis mf
pal fenic. oul rubi. oul spli t.
Punct pall lumbr. oules fenic.
Cogit est unter. pall oleu fi pt oul
lumbr fi pt. d. fenic ell. oleu fi pt.
Sambuc pall fenic oul ft Myrobs.
Punct pall pugil fi ft fenic d. fenic.
Punct pall mundy d. ell fi pt. oules fenic
fenic ell. ell d. oules fenic. Punct
Rp panis ft, teneat, mundy pyri, pi d ceras Corpus
pin excentis multo ast recens mumia labilis,
prata pugil, bibat pall quasi abortiv
et mel pall, rapior ruby panis pugil ad plen
unda, Rp pill, sen d pulear.
pall nucis. Rubor. Myrobs. pall oules fenic
Punct stang d nucinea. pall in dei fi pt
stent Rp mumia. pall fenic fenic. Rubor

Myrrhae est Lagen.
pull. ouipt. fronti vulnus
stent. Myrrhae pull. nucis. fest. pull
nuces mit d. Lein. si. p. ovi. si. p.
lapidi et glans mit pass. adst in sein capitis
si. p. mini da. capite. Lorbeer. der nutzen,
et acuso med. nditatis. q. vomitate, et
deficili gbacter. si. stell. um nebeln.
Op. pul. scopel si. p. pull. nuces ovi.
ouipt. kurt. vai. Cubis ois mit.
Do nisen nie affectis caput, Op. dass
weiss aus. faic et ovili luis, in do
Hera ntini et wird n os d capat sie gut
et tie bant. At ist will einfelt r. i
sind und volck alles brey. Op ne
sipect ab os melo.

kurt pull. fronti. Myrrhae
pull ouipt. Coll pul. Myrrhae pull fronti
nuces ouipt.
Es. gestanzen, Lignist. gbrest sist, Dafür,
Melbest Das thu Rib ysop
pull fronti nuces. ouipt fontanell.
Rust male kubes Lorbeer thun.
Vesicly fegus vasula obstruxit minima, hinc copia
serum me gfund. et ab esse ne dissuat.
quo pecant os interi.
Myrrhae est Lagen. fest. Myrrhae Eyssop
praes. pul. memead. pull ouipt. nuces.
meta terr. fronti scopel. Lorbeer. Rust.
pull fronti. nuces ouipt. fontanell. big.
si. p. Cubis si. Rust. pul. hun. si. p.
fontanell. Myrrhae bis fenter est Lagen
Rust. scopel artemis. pull. ouipt.
Myrrhae est Lagen. pull fronti. ouipt.
den si. pull hun. si. p. Kli. Cubis
ois Eyssop dann et ingus Bdsonn.
Myrrhae aus d. marmor. Ouipt. fest. p. pul.

pall nerv. ruf d. My pelvis. ast longa.
Ed bond [illegible] fundus
ossa coll. [illegible] ob humor a
caput lapsa clavic. extirpatio. postea ulcus.
d. 24 Maji.
pect. mare. dext. tuber ischii. ossa
oval. orbit. pall. oculus. humi fig.
acus fig. pall. latens d. oculus.
My ex nasi cupreus tenuis. papa nerv.
pall oval. frontis. My ex nasi albi.
tuber ox. ossa pall. humi fig. My pelvis.
ast longa pall scabri fig. nerv. ruf d.
papa nerv. pili. axis ossa pall.
humi fig. dext. flat. ossa. oval. nebul.
pall. nubes. My tubus ast longa pall axill
fig. oculus. flat. My pelvis. ast longa
ossa pall oviformis. nubes. dum a. nasi.
ossa. oval. orbit. pall latens fig. humi fig.
My ex nasi albi. ☿ latens multus.
11/15.
Ch. 12. [illegible] ast orbit. pilus ovalis.
pall. nubes. stat fig. pall axill fig. ossa
pall. bill. pd. frontis. ossa. dext.
ossa. pall. nubes. stat fig. My pelvis ast
longa pall nubes. ovi pili frontis.
pall. nubes. My pelvis. ex nasi albus ov.
stat pall axill fig. pall oculus. My pelvis
ast longa. pall frontis. frontanell.
My pelvis. oval. orbit. ossa pall. vertis. stat pall
axill fig. tenuis. papa nerv. pall
oculus humi fig. stat. axill fig
nubes. nubes ruf d. humi fig.
dext pall stat fig. humi d. stat. fig
My pelvis ast longa oval. stat.

Cuneri cerin / sudevi. Stuffer-mefferny Lower.
pull sum d. Kamm d. Kunst.
My robst. Lucas = amis. ouch rebes
Ess Lezy iv. pull Luiset. Lu — D. Es pl.
pull Lui d sum d. bell Jest.
Caler Kost. pull call Li Je Lrolf volu
Je = Jest pull mark. My robst. Kunst.
My robst. ast Lezy. Kunst.
pull bale D. Es Je oulv = Kunst. Jest
Kunst = pull oulv. My robst. Jester vis:
oul rebel Kunst sum pid mises.
D: Hoffy, Fingerhy, Kallflis, Ostwest
Lus: Pil = yt D
Jest Fingerhy. Jo pull Lu = de. Fisk = Jest.
oul rebel pull Lu Lu My robst
Eyllstem pull Jest pull ball D. Es Je
Fingerhy
Jetzt il valle ch Jtem Lus dest.
Si mises sem sunt ag Jagemeist
vocat ut je volunt Ess Lus Ji. Dem
gewiß!
oul rebel = pull mark.
Rom obtinet ob Jy Lecan.
Pfl = ne. My robst. pull mark. nulles = Je
Kunst pull call D. = Ostw Kunst
pull ball D. mole = t D. mark Jest.
mehr. Kunst pull Jest ball. My robst.
pull Jest de. cubits D. ois Jt
Fingerhy Lus = Je Lemtalw.
My robst. pull Jest ball Lentres ouch Jest Kunst
D Dicken Lezy cubst
Pfl = Lu, ch wo Ksch. My robst Jest Lezy
Kunst pull oulv. Kunst. gey = v
Ostfis, pull calv. pull sum D.
Lezy mole. My robst. pull cubits D.
Kunst Pil = yt Lu = Ostfis D.
Hauß = pull. Lezy est. Lentres.
Kunst. oulv rebelle

vielle Ffreen

Dann sieht ob sie stoll-spitz oder spitz-eyförmig
pull-rund die Kuppe pull-rund ist mache
Vergleiche. Ob Blatt flach oder pull.
Ob die Nerven
Nerven valvenförmig sind. Ferner beachte
d. 15 Mai.
Ob sich in pul. ob. Ob die Nerven
und nebulos. Ob pulp. lang. ovis pulv
pull-rund. Kuppe pull-rund. und nebul.
opulo. opulo. Ob pulp. lang.
opulo. flach. Kuppe ob. pul. opulo
und nebul. pull. cubiti förmig.
Ob pulp. lang Barbe flach
Kuppe pull-rund förmig. rund opulo.
Ob pulp. pull-rund. Form cubito.
Ob cor. rund elbog. pull-rund förmig Ob pulp
lang. opulo. Form = rund.
Ob pulp. opulo Kuppe Ob pulp.
pull-rund förmig. Ob pulp. pull-rund
pull-rund förmig Kuppe opulo.
und nebul. pull-rund förmig opulo.
Ob pulp. pull-rund. rund. Ob
ob Nerven. pull-rund. Form förmig.
Rande. pull-rund förmig flach pull-rund.
Kuppe pull-rund. Ob pulp. lang.
Kelch-rund Form opulo.
D. 16.
Ob. Nagel col. ex pulv. clav. ob. valid.
pull-rund. Kuppe opulo. Ob pulp. lang.
lang. pull-rund. Rand pull-oval förmig.
Ob pulp. Form d. pull-rund förmig. d.
Kuppe pull-rund. Ob = Ebene
pull-oval förmig. Barbe. pro = und opulo.
und nebul. Ob pulp. pull-rund. Form d.
förmig. Ebene förmig pull-rund Form d.
Kuppe pull-rund förmig ovall d. rund förmig.
Ob pulp. ob lang.
pro 5 Form flach. opulo. pull. cubiti d. rund
Form pulv. Ob ob Nerven

Kalyps mecy ... laynt ... ouf anbalu mei-
jon, d. major expectas ...
Ny rebof. thew ... marmori Kunft.
pull femori d. fratarell. Kunft ...
Kunft. Ill- ars et te thon.
Rebef.
femur affutus ouel: vbi qui ... fruantur, nllus
mis thus undertbt ex ... Carpa-
dist mi ... temiriet ... wollest, mid di
is ... Lest pll, wem ... ll ch, ... vbi v.
flan d. v. by ... Kouldmig dis mogl ... Lust
Jun Leb
Mpa voluptust ... in ... nllu ... fialen
fedni. ... dificas ... ex maxime ...
ed multis ... fiedalis ... fuist. M
mata ... ... at ... antea ... fei, exco-
mes ... tubali ... gnti, hic
ouel ... fiedum ... ...
Volle ... ch ... wille ... all ... fata
mey ... ... wollest, v. ... v. ma-
fabis ... Gbt, ... ggnthal v. ...
... flan ... Kalf v. Lust, ...
reti ... digna ... al ... et ... toti
orbis et urbis ... ew ...
undates ... ...
at demit, ... Nulli ... bony fei,
... voluptatem pari.
Vatis valde ... at ... ... et. Barbar
atoms. ... ...
thus allat mith Kaft.
d. O ab Kaj
pull ... ouel ... Kuf. pull bill
rds ... ...
Cyrif ... ... pull ...
Bif ...
th. 8. pal ... Kaft ... plait ... ...

Rubor

458

Myrtosf ch Lingua. pall hum fi-ft. oftto
go n o achil lui o, ch, aba o rusft, lui
ouchone data Chfessor.
pul-fonti axill fi-p. lumbor. hum fi-g
oftto
hudge fig post. o, n a corpor, mal porpa,
Chfesp, teachri devover, c volui ab i-
ng a Do gulfi.
Myrtosf ch Lingua pall oui-ft. Vertis oftto
pall hum fi-ft. oul rebel pall nuchor.
pall nugit. Carpf ant nuchor. oul Cpli unt.
pall ball Cfi-ft. hum fi-p oftto pall oui-ft
hum fi-p. oul Cpli-t. pall oui-ft. tus
Cfi oul rebel pall. axill. d. hum fi-p
Carpal d. nuchris d. Myrtosf teaux.
pall nuchor oul rebel pall Vertis. calst
fi-p Kurf. flex pall. Vertis. flex
Kurf pall fi-p oftto.
tomaca Rubor oftto. Myrtosf. oftto Cpli
pora multor pall. pall. calst d. hum d
oftto. Myrtosf. pall hum fi-ft.
Memoria plane o valet. Myrtosf pall fonti
Myrtosf ch Lingua. Jde-axill fi-p. Rect
Rubor Carpf ant nuchor. Kurf. Rubor
Vari-linguae pall oul nuchor mit d. stim
mormica. Rubor pall axill d. Cfigastor
pall Carpal d. flex g fmb. pall nuchor. Vaue
Jefp. Kurf. Myrtosf. Pupa nuchor.
oul rebel Kurf Cfigastor pallet.
pall Cfall hum d.
Rubor Cffe. oul rebel pall nuchor. Myrtosf.
Kurf
Myrtosf tomaca 1/2 b. pall Cfall. Kurf
2-5 oul rebel. Mundi
pallet, pnsa Nisc oculi teachrosf caus
Cfesunt abd à g vomitu obio,

Mr. [illegible] ist Lagna Brassard ob mein
Leute. Vri = fein multi. pull[illegible]
mit d. Mr. [illegible] ex mehr Reine
Vehatin. [illegible] ex qc, ex du
exeuffs; [illegible] ob [illegible]
et ob mein alle [illegible]

Kunst
Es. G Brief [illegible], hoch, ist Gast
bitte [illegible]. Pti 2 10 4 fl. in. Mr
pabst. vier [illegible], mein [illegible]
ist Lagna mehr ist. vier [illegible]
[illegible] mein [illegible]

G Vater Es. [illegible] bitte [illegible]
[illegible] [illegible] Mensch abrüsten. [illegible]
mein. pull [illegible]. Kunst.
Lagna mehr Calentur. [illegible] [illegible]
[illegible] ob [illegible] [illegible] et mei-
[illegible].
Mr. [illegible] pull [illegible] = [illegible]. Vri = Lagna.
Mr. [illegible] ist Lagna. pull [illegible]
[illegible] Mensch = Kunst [illegible] Kunst
[illegible] [illegible].

Note Succession [illegible] [illegible] et [illegible]
certi. [illegible] [illegible], in [illegible]
[illegible] affert. Mr. [illegible] et [illegible]
[illegible] = [illegible] = obscurs, atque [illegible] in
[illegible], ubi [illegible] et [illegible]
[illegible] [illegible] mein Mr. [illegible]
fenti. Kunst. [illegible] Lagna [illegible]. Vri
= fein. [illegible] [illegible] pull [illegible]
[illegible] pull [illegible]. [illegible]
[illegible]. Brief [illegible] mehr. Mr.
[illegible]
[illegible] pull [illegible] Vri = Lagna
pull fenti Kunst [illegible] Kunst pull pull [illegible].
Kunst. [illegible]
Mr. [illegible] ist Lagna. [illegible] pull [illegible].
Mr. Kunst.

Hatten aus der
Feste unsere
Ihre [illegible]
[illegible] [illegible]
[illegible] [illegible]
[illegible]

ofutto - dnos = anuis. Kunst. ofutto
pullstell. nuebo. fronlsi-st. oulsi-st
stuis d. mamma. Myrrhe ist Lingua
Epiffanos soll. pull nubo. nubo. insp ext.
Arbor. pull huaeno.
oul rubel.
d D n 7. Maji.
Hora nasci; nubo n. o in cubili plane.
Myca non albet. pluit ostreum. ofutto.
pull. beg. d D. bull p. f. st.
Myrrhe Lingua
11 16 J.
Ch. = mus. o fulcr. Nomen gluit.
pullfrumd. ingen. d. ofutto. pull anus d rubi
f. st. hum. fist cubile d. nubo
Vibi post ne testatur ☐ relatione et non gratione
fuga actionum ch. Kanaeisch orta.
Mendax ad. f. visibil. fi. fum.
vesp. g. domul.
offa pond. lbs 3 stabb ex. i. rea. Mant stabi.
3 fasces, nubo = domi vac. für alter dich
d. 6 vs Maji. Mane hora 11. dom. f. full a. pluit.
in Josaphat = gen. dry brunch. at poples à th. Emb. poti.
lean nubo exp. plane inspice cito, sal lean alul.
3 stabul dinst d. cancellorum eliminat
tub 5 ac stacken dimitto v. vid v. ordnall dimitt v. ulm.
Leg. tube d Kam. ntentis, gl. et ☐ forte tabernac.
ovil rubel multa. Alloy fuey ordinaire à me aqua fer.
vabat
after dinst. mand. d. vesp. - af. after Kam debatab mitt.
imposen
oul rubel Calc. hof. fuey nam usus attach 5.
stul Emb. spos.
Anus d. mamma. pull nubo usf 5. oculus nubo.
pull nubo.
Mensio val. debitis. oul rubel.
d. 29 Maji. f.
f. nubo th. f. sts 2 stos 2 stf. Lucia g. l.
Foetus bene gen. Pollet. nubo. fuit multa. Sinus 5 pulsat.
fus. d mamma. Nubo. fest. pull nubo.
oul rubel. Epiffanos lutea multa. Epiffanos Arbor.
pull. obst. Dolor = acuta Lues = in lumbos

462

Tonsillen levis.

alvi ubilitas cessit aquae mellae potum ebrietati hic

PVRTVS: 1737.

Dt 1. Dec.
omn. rubel. Mprtf. sept. pall. mulor. pull. fan. ü.
Rust. Herbor. tus. sch. Mprtf. Herbor.
Steger mulor.
omn. rubel. pull. rati d. Hft. = Elche. Corf. ast.
mortuus
Mprtf. ast. Lager pull. fan. ü. hei mihi fait
ni mihi, Kirn ist.
pull. ans. Hft. Hans. Hospill. bene est, si moveat
humor. ds.
omn. rubel.
ostib v. ostend. Hō. vatter. brenn.
a Morte ō nisi mor. = gloriōs, at illi felix qui hic
gloriose pro Deo ed proximus vivere. Prosequent mors
corpus mortem obseni vatem, quos ille est quos
dedit ad Deum p Hft. = quo obsequēs obi. ad se
quod ad vitā cae. lest. quos à re sancto vivit.
Hei = re est. est, et qui mortem Christi non
obvert, nec ē. = gloriat nisi pie, ex hac vita
misera ille transit ē mystice mortē = vitā nec.
in seno hic stilli beatus. Tantō n. quis erit
illo beatus, quem hic mundi pabuli parsavit et
asperitati laborant.
Mprtf. ast. Lager. Rust. Steger mulor. pull.
frumenti. Rust. Flor. de pario v venti.
Mane fest. vatter. sudo. hab, g v. ostit. ē sat. vat et
ē, hiat ē Hft. pecus ni. ego ostia alg, nec ancille
Dicit nec ego.
At dispeg. laet. est.
Melancholici Jesuit. sit. ego Dict. / ist. = g. mel. ō
J. Cōs. ē. mutuent.
Rosbeg. Est. ad ego. omn. sit. ē. ubi. morbo laborat
haec valle.
Cui. ostia. ist. hospitem. Quot tui. ones arbor. mollis
Solitarii utpl. morbi, omnes terras, mel. stili, ex.
assig. corrupti, spes pietatis Lebantes, ō nec. ist.
Vocat. ē. et mille ē Dict. cui dom. pars appetit
est.
Confessor v. Hasenbey ego. = Cobis promat. ob. tus.
stulit vias rheum, aber sein wein wolle, ist
offen v. sitz. ē. v. ō tod Cat.
Cant. alg à mid. semel ag. to est.
Confessor obiit Cobt. Sigmund stilz hustet. di.
humilitas gemacht v. gestiti. ist. Mprtf. Hans v. wolf
sent.

Mors

Cur ita, si = ō
nti nisi mor.
mulor. ubi ni
mis, quia glo-
riant mors
nobis, quos
Deo servare.
Ideo misery ist
à Deo nicht.

Nil 14 gl à D.
Hftz.
Dict gloriat.

Jesuit Steger
allerlei ist
Dict Frater mea
Cobis Holtzes
Stz = Stilz Cobt
Stz Stilz Cobt v. alt
Mst Hans
Stz

Mprtf. ist
Lager
von rubel
Cobis tus

Mg pectoris dextri. pull neuralgia Mg pectoris. Vesi = lingua
Rheumatismus pull vesicul=
Vesicul diversa et appetitus. Vesi = lingua. Stomachus
pectoris manuum. dextri. Mg pectoris. pull stomachi=
achus lingua. pull bolus p. 5.
bō extus dolor, ō plene effert et flatus v effe-
ct bonus. bolus p. 5.
Mg pectoris Vesi = lingua. dextri.
Stomachi mundi. Salus Mus ossiculi pilet 2. 4, at gi
bolus animi et pisteus animi ægri sunt, in
facile ē venit, dolorēsq; sic alleviant vim ejus v.
Vena Cantor ab vesicul pleuritis ē sunt.
Memoria debilis ex capitis pectoris musculi ē pectoris
4 ē et obesi et vesicatorium.
Sacratis est effectus vesicatorium pectoris, si ad cancros &c.
progressus remotos, ex ulceribus, at hic sedulitas
Dei, luem mittat ad digitos pedum. Solvit 2. capsu
pie vivet et de Deo misericordia pectoris, sic degen
optime et non queruli musculi opere patitur, orbis
defectu hostimentum. + desp = orbe ocy, at pis Greg
pectoris justitiæ colunique, tarde pectoris facit de
nalium IV Deo et ægros ej = ru.
d. 6 Junii.
Vesicul necbul. pull vesicul Sedum ventri = nihil.
pull = acus = forte humoribus nascunt.
pull. bolus pd. pectoris. Mg pectoris. dextri Vesi = lingua lin=
pull pectoris D. oculos.
ob lectus cordis cruoris, lacteis mixtis alvus
Egelli pectoris ossiculi. multos vivit. et bonus est.
Mg pectoris. pectoris. pull pectoris. dextri
Barbo vesicul nebul. pull lin = pectoris oculos.
Calx hepatis. pull necbul
Liber animus. vesicul nebul Barbo. Mg pectoris aspectus longus
Cum Sanctis et Deus oculorum est, ō Gott v. Sorgfalt
ō Nöth, ō fleißig = ng Depositi rebus a pectoris, tene-
bis et mortis devotis extimis, obeant mali mortes
natives, et altera abstinentiæ in pectoris.
Barbo. pull pectoris pectoris. Vesi = lingua.
vesicul nebul.

Sacratis

Rheumatismus multos oculos pectoris.

Pedalsetter, kurtz press sp à Ore Weggnaf
sen-on, qi gg hus vaulte, dick primi Oben
Kessel-stuffe sp, allegri-sp
sp, dona vident ausfüllt sen z Ring ohn
z wiggenbring.

Mprof. ast Cogn. pull vault sp. ag. vis Gemüth
Cavern hoch Thorn Gras Aug Morgen Brunn
sen sen sp, sept vis sp v. Gemüth Ober
Unterlippe geht, st. Bier Wasser.
Er selbst gib à mes nicht. Gesicht auf sich wie
befind. ab 7 = 5 Stunden = M, schwimme
mal. rost Ofen Kessel voll, ab ol
place essen. ab os ausser neu, mal visen
ess augen, at volvi gegen even at uns Cha
et Melissa sal salvia. D. Ofen neu schwalbe
cusch tödtet Gesicht Vor.
stur sp murmur. Mprof. flatus.
pull Ball z sp. Ruber. Mprof. ast Cogn.
oval nebel pull stum D. Mprof.
oval nebel. Ruber. Mprof. kurz sp ex
re alens sp. pull Gewölb sp. nicht ou
pitis. oval nebel. Mprof. ast Cogn. Gesicht.
flat. pull hum D. Mprof. offnet. flat.
offnet dum = aug. pull stum sp.
Mprof. ast Cogn. pull stum sp Kunst.
Mprof. ast Cogn. stur murmur.
Ruber. flat. offnet, dum = aug. calve Gesch.
Leben ander ou et dc., D esp Dispens, aug
ren re duell = aug.
Mprof. pull Feld aus sp murmur pull
pens z. Gesicht. nicht Ruber. offnet.
pull wisch dum sp.
Vas = cute mult.
Mon gnier uvula, offnet.

D. D z Juan
pull vulnus stur sp. D. murmur. vis s
Künstler alens Exact Locke. vest compas.
oval nebel. stur sp. Cogn art = nicht.
Punct. pull vulnus Gesicht z. D.
Gesicht stens Gesell. Int. multus. pull = aus. Ruber.

Infer.
Thes pst. vari = lingua. gund. rubul.
Barbessy = pull barbe fronti.
oral rubul. Thes pst. pull cubitō d. oris pt.
ruchi. oralis spalg Thes d. Mg pbsf. pull oralis
Kunst. pull ruchi = ora. oralis. cubiti d.
Kubi. ul. ofsitt. Barbor. Mg pbsf. Thes pst d murmur.
Barbor. Mag pbsf. ast Lingat. pull Castill pl. pst
ffh. fronto. Kunst. Pl = Cubi Lic = de.
Mg pbsf. ast Lingat. Kunst. Thes d murmur.
Mg pbsf. pull stell.
Medi sabit v. gaud nost habet ō stirpt gna Praecipitō
rō. dasp et ostasis dest, él pt vesic. fractō
n x corpus. Hic pch nō sonor pt, gn agit ō
Pō hunc pfectu bem pst, et ō op ced pt bene
Vita ego vitra 18. Liet inutilis Lapt tuus, aut
pt optō. Dic gnat thesaurus, ō pecu
ogen animo. Cst. ō abi nubig pt stolen
duct ō vit, ne spuades, expect libens gen.
pecuniatt sue.
pt pstens et ☐ pcul pt nihi ▽ hab i, ō lingua.
obsp v. Li fabri a Haarmann, cubitō pt = humbi
pcul pt Pl, pgrauity Laudabiles pluentes, pstit pt pst
vult d. Brackmann, pt dolor pt, cessat ō pt pt ☐ pt
bibens: at nobis ego, diem pt pl Cubi pt gnt, pt ☐ alor pt
cessat nis pt pl, it pest mitis. Laudat pt et
pt.
Pl. Hoffmann nostra Confectio Hertii di ▽ pll ō p-
pt pest pt + dulcis bonis it bpsa dr. Lac it Domi
Abspa.
Mg pbsf. oral rubul. pull frontis. Laus d.
Mg pbsf. Vari = lingua. Kunst. Mg pbsf.
pull pecus pl = pt. frontis. Ospitt. pcul pt
pri ds Haarmann Libit hodie mens Mg pbsf ▽, ō Haarmann pl.
pt gbrdt, Lic mihi dbet. Bibit vinū mihi. pt
bregpt, pcul mens, pll pl Mag nostr pcul pt = pt. pl. pt
pl Magistratus pt, et ubi pt Stadt hospitō, ō
dubiosi pt mihi pt Licet vinū Magistr. pt. pl. pt
mihi pt ab ubi vinū. Mein wein wird
bringt ds Kürzeste gbrdt pl.
▽ affatt et vinū pt pl pt pcul et pcul dempt pt Heiligen,
obstipi pcul x pt pt obcant. wird pcul pt
pl Haar ihn pt pt pt.

Delicati nisen ſt Ai o dyi libes, ipſi ſa mortis de-
vovent = hly quiq alis ſt fnd ents vivent.
da delicatorum morbor lucit vitae Dan, vbi ſub-
rity in nis rea debitis ſt.
Hunc libertas ſt nobis, ne ullis ea vnda pactis.
Legibus ne blyq in tg d und Lust, ſtrictly ling
allel di ſ.
dum ſt ea ordinis sum fui debent et ultimum casu ce-
ſſi ſi Xti. A et o proprie globulo.
Non di. mi di o domini. Beatus gloriatur,
A mundo obi the Gfri Beatus gloriatur
Dicit. vobiſcum de ſa nec alter gloriabatur ad nauſeam
usque, Sed ſibi, ſibi flaccbat ipſa voluptas ſui,
non labata aby. Barbor. nes grech. pall bulbo
Calus tuſ. pallbilly d.

d. b d Jun.

vest ſ teatrorit, nil effecit. Aues 3. mecrimen.
ſibi ereptus. ſolſi. cepi. Aues 3. mecrimen.
anal. alb. pall. mulier. ſuus ſ miſt. ſ.
ſt poly. labi ovis lapior. pall anal. Mg prbſ.
anal m bal. Mg prbſ. pall bulbo.
ſtat pall bell ſ ſi. Xti. ſ. ſnctor.
Mg prbſ. pall calvit d ſ. ſi. ad. Lugor.
tripſint balaen Oſſpiri. anal albi.
pall calvit d
pallſi anti albi. clara capita lucis ani
mi ſt, a clamſit, projecta mari ſ bina
et lugubri, attrahit ſ hinc vagus in bina
vota ſ a ſt.
Rem: Epiſti prima 3 a ſtem ſcilli. ne liber
epiſtolam tuto, ſanctus ea quae catus ſe ſtat
corrupit, dit. Ab vagus qui volent bene
dicta ſi et quae ſt catus ea, ſi ipſa ſua dum
o nita ſ labeti.
pall anal. oleor. ſinuoſi. Mg prbſ. pall bell ſ ſ.
calvit d. Corſi ant lucrator.

Barbor. Sabini dum ſt nunc et vitia quia ſuge in dies
vitabi pallis. ann ſ alles mſt ſtorq. Cathe
amerit muſica ea, ſi calbeam, ſpondil Colin g.
ſi reformat. Lejeci respiter vita utili bene a
Dii Caeli et propi ni ſalut. quia Dignior et ne
dicti, o ſalit. hay causa ſt quia vell ſ Dy vulb.
dicti, o ſalit.

dass Alles gerichtet ist
nach Gott und dem
Ende. Der andere
ist ganz wie
Ihr Bruder
Johann.

nonnisi per dolorem
dicitur scientia
boni esse,
sie nec mihi vel
sibi ganz pur
Die Schlafe
berge, Schmerz
gegen Schmerz
Gift wie Arznei
Gift als Arznei,
Leben als Leben
ab o mole,
die Affenfaust
Ohne sie nicht
affect wie
Christus, Gift.

Lector

Obscurus
Instinct
Virum
i the et Koffe
ben, Kaffee
ow in ist.

Myrrhes est longa. Vasi = longa. Opitz.
Vasa agite et humidas mihi absolute spes [illegible]
et pomis pavor revertantur. Kreuß spei tab vinti
leuiter ubi tibi. Myrmecol et spatt mihi nimis
equitet et vesta lucent.
flet = fatis Myrrhes. Kurt. pull vi = pit.
Ptem Hoffnung vs Myrrhes nfeitt, es Stein v. Himbeer
dem Hose Hfeuil gantz v. Hof bes = ende Ebro.
Vasi = longa kurz. pull bell pd d. Amber. Fleisch =
fatis Sehr exp = Stein d. neuerman pfeil.
anspat = femora d. mehr. Myrrhes Vasi =
longa. Kurt. Vasi = fasi = nell = Amber.
dl nicht
Stein d. pfeif. Caspit ast. motor.
pull. mehr. pulv. Vasi = fasch. Myrrhes.
pellmehr = Stein d. murman. kurz.
vesp oder = di = bicem. opitz. Myrrhes. pull bell pd d. Caspit ast. motor.
Lasa et pull mehr. pull mehr =
fr. stim fait vmit vest = f. hore pit dolor fit agar
stehen. = pull Scribti i des Spanier exeitan Ra ignis
stahis. ad libris pueris. Hs Lin worth obsti.
pudar = sit mill rect megis.
rechts. D. 4 5. Juni.
Verbis mare = mortis et Myrrhes. ast longa. Stein d. murman.
vapor. spes = t. Kurt. pull bell pd d. Kurt
tuus Stahr = pull mihi. Sehr exp = vi =
stahil ad libem Vasi = fasi = nalls. pull bell pd d. Hose d.
evapora spes = opitz. mil mibi = kurz. opitz.
den regnet = Amber. kurz. pull bei pit = Sehr exp = vi =
fort fluvi = Myrrhes. Hfeil pull = es. Kurz td. vi = Fisch ad longa
spiral Hoffg. z. calcar. Amber. Myrrhes.
pull Amber = stall. Myrrhes est longa.
Abyss est legat quia pudar = mihi.
pull bell pd d. Myrrhes ast longa.
Fisch = echo opitz. Rhein = auch.
Fisch = nach. pull = ado. kurz = stolpen
Myrrhes. ast longa. Kurz. Rebe Myrrhes
pull mihi = fasch. Rebe Sebo. Fisch.
Myrrhes Hfeil = dux. Kurz. Hs. Lebewohl. s. Ankerfisch
Caulis = cura Ra pulpa. Lebewohl. s. Ankerfisch
mest = adest pavimentum.

Bibl

Sufficatio. Sanctus ossitto. Stertor.
d. 27 Juni
pull. cadaver pupill. immens. ventos. Stertor
d. morientes. Exit t.s. Abdom. vol. tympan.
V. S. in 3 fig. = 3 t.
pupill. mobil. Mydriasis. Lingua. Rana.
Sedam. effect. evenit. Epileptici fere full. lat.
pull. jam sensim.
Vehem. = mortif. Lingua. Tabes.
pupill. mobil. Rana. Casus simus, contra-
Confinantis repetitor. et casus simus, contra-
fieri, qui plethor. exercitus et ff. cli-
quor. confinii. Vis gigantea.
pull. ventos.
Tabes. pull. cadav. Laudati clamosi. At crebr. ne altera lucta vel
gesticulatio nebulosa et non simus, sed, sic alveus =
ni. crebr. mihi à stertore. Ebbo fere sanus. mali.
Tabes. pull. ventos. Tabes. oculi rubri.
pull. excitatis tantis. ventos. Exit.
pupill. dum sensim. Rana à cibi esu. Et simus
est. casus, luce objecta movent pupillas.
Temulenti et rand. Tabes. multi.
Exit. pupill. = 5 c. Ami d. morientes
pull. mentes. Stertor morientes, t.s. = Exit
misere mea culpa et voluptate.
Ex Tabes fl. aqua pepsinata et morientes
portor. vis pull. ventos. Mydriasis. Lingua.
Tabes. Vesicula ani. Ami d. clamor. mentes.
mentes Mydriasis. Calculi. oculi rubri pull. tumor.
Tabes. Rana. pullulat. pus.
Stertor. Tabes. Mydriasis. pull. ventos.
Corpus art. mentes.
Vita vi gloriae fabrae Deus. Exit. pupill. alvi ordinarii
agita.
Exit. t.s. ami d. morientes. Mydriasis. est. Lingua.
pull. frontis. bull. pus. + delere
Vir insperat. et qui vetat. + duleis ex vivens pupill.
pauci fictum. Mala parit. mala ut
mentes flos. it. vis depressus, quam so plane misere
stare à Deo restituimur.

476

Vesi = facie. oval. rubel. pallis = facie. Rang.
pall ovales. Chro tof. pubs. Rasse, nazaus à gl
pall bell 5.
Dieit Digby et ego me macer esse facto hi
bom esse, si à gc, Ego pallor, ~) multo multo
3) V pote multa, qui nil vigeat et sput
cly multi et agitat multi.
Nihil tibi amb. et gli = ~ = Rtly ~ ⊕ pbabel
semel Cauch fs Cand
Rare à Cantone Cognit debet, et libes ab
Libaris pall ovat. Rasse fac se v. fac Ni.
pall pall ovales rubates. Mprbss ast Cogre. pall vi.
pit. bigneti. Rubey bene mihi Cuccti.
Exercitio In f cepty est Rubey bene mihi Cuccti.
ne, ita ~ f Ursphbl A mihi exempl vere
compta fuere.
Caute alve mea G et Cll certa bene est.
Nihil Nihil hodie major ats hei, rest hei fis.
te A, et ruth hodie est, dummyt s, ali
pluent.
pluet traat pall pall. Rasse. Cabo tof. Rubor.
à meridi pall. ovales. rubates. Rasse. pall vigit. mihi
sudwest et Cauch
5 Rasse vini. vigit. 5. Rasse. Mprbss. pall vigit.
Vini mihi multi = facie. pallor ob f. M
prbss. ast Cogre. pubs. pall cabit et pupl
5. Rasse Mprbss. ast Cogre. pall pallis.
ostito. oval. rubates.
pall bell 5 = ~ flet ⊕ Cand
pall mentes ~ Mprbss ast Cogre. Vini = facie.
Sapr. capis. oval. rubates.
rest comes Thes et Mentes ante d. pubs. pall pallis
rare multo. M prbss. pall ovales. M prbss ast Cogre
carta. ostito. pall ovales. ostito. pallidi et Rasse
ostito. pall. Cabo. ovales. Rasse. flet.
Rostro pubsi
d. 9 10 Junii.
ostito. Egelli tres Cabelli. pall ovales.
Rasse et Rubor. Cand ~ Rubor à
pomis Hei amplis. ostito. Rasse.

Corpus art. motus. Barbar. Schultz
Vater ans Mysost. Hall Libido d. ausgit.
kunst d. Mysost. agatho - pallavipt.
Cardicalibi magnetis musculus tractus est,
promovens cuspis ferri, qui ossis celeritas ab ictus
at arteriae tradescit.
Barbar. à puer Schallabi miserae. hei crumpig.
pall. avipt. Barbar. pall = ave. Mysost
est Logos. Kunz pall ballgo de frantz. Mysost
Flug. Corpus art. motus. Schallabi = Sc. Cardicul.
agatho. pall ballgo 5. Fantaller. Mysost.
est Logos. pall vanitas. gesund. Kunst.
anlo = kunde. pallida Krieg. Barbar
Melancholy Schlaf, etc Schlaf/Schlaf: / war bracht
vasa st. corporis, ripa = capitis, natig ver = pereat.
Inlibit, will gewandt, sine fugio Gewalt kommt,
= qua Feuer et wunsch alle desiderium, vel plena
Ochsen Fettigkeit Cohen magi kommt. Das
insplatt est sui et fantasia ver, hinc tall die natur
Einspluntt legen dabei, ut volatilis volatili
dicatur, viasse Schein fiat, et apis sui ad regatia
Dei et patrum pugna, nec esse esse carnalis, diversus humor
Schlaf, ist natürlich Schlaf. Sic = mus, si volatus gui.
corpus solida et fluida mutant = mali.
Mysost. est Logos. Barbar. pall kum = d. Kunz.
pall vanitas. Mysost est Logos. pall kum = st = p.
Mysost. est Logos. pall ball 5. Barbar.
vomitus ver = pt dilatis dr v malus libr. vertical
Mysost
an Rhein Fett gross Schaal gotts, et ein Schultz
Fett = d Inhalt Fett Zwiebel wird über Abstoss.
Malta wird agatho = Helvetia Feuer, et an
Fig 5 wenig wird Schall ausgegossen. Dein = Lust
Fig d = wasse ausbrüg, ob ist d Fleisch und d. Tisch =
ung nicht liegt kann, verwandt.
Gotts Fett Feuer Schaal gotts, Fisch Tier v. Schaalig
Thier Fischig, viel Schlaf gewalt.
Bibi Krieg wegen verglasen von = Schlag. Fenster Christ
Volk et Schlacht ist Lager.
Lucas Jesus. Lepi hinc dicit = Pharisaeus imitabilis:
Christlich aber mirum quo alius Pharisaeus, = Sing
Deinig Fleisch. Vani = facti multi.

480

Memoria

482

Mel nenfunitt - aufgesse bestanisch - pellis ō ube
t[illegible] pelle ne ni mis consolatus distiller.
Lent humors.
oue pulmon - pell bilis d. calor t[illegible].
pell oculat - pest capiu pell ubeu mest[illegible].
Ren t ☐ ō pell[illegible]
pell fell. Tiffis mal: ter et hie magis
ff ter. tenle tiffis fie et tiffis
pell = capita hie = de. pell mulier oculor Rung.
Caput ast. uter.
pell mulier oculis. M pulm. ast longat. Rung.
Det Dz est ipse nobis pelagis. Homo hied
[illegible] dunt uide ues bestiall = ubes = pl mest[illegible] ubi.
Angli pagliff Rf der alegiffig, essent pell
[illegible] ubi mide. Rig, ut tota est radix.
Caput ast uter.
offic. pell mulier oculor. humor ō.
bbist = Tiefenbruch ast vesse, = audig mes
ues = a. Splemata ō ingle flouteus v. Wasserbig
Rf ver. ff pulse mia, uolle ne = mitamesse
pbe = ale bruch, ß ō pelabr.
pell humid. M pulm. ast longat.
Carnem pubedo est pime Dig = pueris ast
= grad pingue pbe, talist optime, pl deli
cate ō pelagi.
pell mulier pectalis offic.
pueris ore mittendo ☐ ō est = corpus, alias
papidi oculi = Aber st ein. Moh corp.
super mater. pecuig st gtenuah.
Geminus loi i.e. indolem ejus cognitionis vici et
pbeji et dibei Rig due pectoris, pl gnech
dege.
Animata ō tabulas bone habet,
offic vis multa. Mensch = tacus. pulm ō ß
mittelgroß Rf à calore offiqui ingentes ad
mide venit tonitru
pind unfruchtbar am pulse = ō Ht. ō mensch
corp pia calor nimi
glengst pind = bedeute ō dick pinig ast
Domin ast ō ordinis.
ab ast = a über st. caput pulse:

Jo alide by- ore dyffepta d pro dyspn[oea] b;
alvo vor flux bl.
pall mucho. Hff- nasij. Rauff oul rubel.
Myrtbf. Barbor. Pff- fanto oul rubel.
My rbf pall agnor fe-p. Rauf pall vorla
uf d. oul rubel
Fabio Dr contra ortias, nopte dolatant
vota no dunt, vn vell ~ felbft felf
v. dann nopt. Gottgebn[ad]b d y nopte.
Barbor. My rbf afh lenpa pall oul
pall ou pit. Rauf dann ~ anij. pall rubo
dann d.
My rbf afh lenpa. Barbor. pall oulbor.
My rbf. afh lenpa Barbor. afh lenpa
My rbf. pall rubo. flef. pall oul.
My rbf pall oulbor ~ Barbor.
Pulsus. opitt. oul ~ flict & fyncitia.
My rbf. pall ball ~ fe-p. afh lenpa.
pall ~ bll ~ d.

Pulto fyzbo

Pulto fyzbo eft, naal hoc petat ~ hucc Dr qui
fiet rem nata, fatone. Vt mentalis bonus qui
Dy cedanea fiunt fibi caput & ea accipit fili
offerant: d q[uo]d o pulfo d ea fiunt fpectatores, fola
aiterna vera bona y ~ re fruimur et cetera

Ubi nulla cedunt ibi o gaudet nra Dy.

q[uo]tidie nbi Dy celebrat et ea q[uo]s olim
manifeftabit ~ urbis clarij ~ vitta fy.
Barbor Rauf
ond debet ffe mihi, ut pro ~ Dr & Lenpa re
& corpor pro
Vni ~ fpecie multi.

Fraudy

Fe + dulis dicunt et pecunia malgunt oy. Aa
ex plurimi eunt pecatores, degni placitis omni
dei, ut pofte ~ ffe tempantes et bene vivan
re & corpor, nocentes agendo multiora fata.
Barbor. vnfa re glofa.
oul rubel. femel alvo ag ta pro pbfrll.
Inevitabilis fit, vi ffe ~ nimirum, pro ffe re,
ego me fub dei
cefum.
bene ~ (fine dolore) o evadant multi et
nocent generant dolor. Rauf My rbf. flefta
fata pectora
fant,
gramen ~ corpy re Lenpa ~ in dent naa,
et bene ~ nil ~ et nocent ea fit corrupti.
ad ~ ta nra Lenpa ~ corpy re ~ vitta Lenpa

Diarrhoea

Haemorrhagia

Genus Aloë

Universitätsbibliothek Johann Christian Senckenberg
Frankfurt am Main

488

Gloria neglecta.

Universitätsbibliothek Johann Christian Senckenberg
Frankfurt am Main

490

Barba Rust ver 5 fr[illegible] Crepis ant mortes. Hel.
ovul nubil
nubes Setis stench, 5 ō Setis sobrie vivo.
plest 4 fruct. pull nucha.
Thus ca nau Sesp. albet Sax pull nucha. Myrrhis.
Cerf. ō tūs. pull nucha. Myrrhis
pb nucha d. parotis tumet, nihil.
pull vulnus. plest 4 fruct. pater vis Myrrhis esp
Lupus. Rust. stramoss fin. plest 4 fruct.
pull vulnus ulc d. pull ovul. fruct.
v vena Setis esp herb. pull. lubens levi.
thus fol. d murmur. Barba vall-ans. Rust.
Myrrhis esp Lupus
Vitriol ro gl v. Stoch Sax, in Di dent. esp. Lupi
thus
Rus 5 HN Stechap. thus sepia cap v. Cyclostomus pull.
lutes
Cortex Stoch Sal 4 vin sbr, ebr pond pregnant
v. i Rust Cand, Sudorif per nost.
Ver Lull est cervisia avenacea in Scandinavia, ps
pro vinebriat.
In Sudeti Lingt is Rattus Sylvestris Lupus est HN Gulo
Rost in Sibir bad to gravy.
Myrrhis. esp Lupus.
Vitis Thu. pull. Thus. Myrrhis esp Lupus. Sem
Fenu Sebacy Fenic.
Myrrhis mulg Sebum, Sebacei Supinis à Sem Lini Sesp
d Lupus, est carpt, de ebr vinis. Et digest
edit vinis, nisi et cyc. In Si Sales, Stoch
Cer, acetum Sesp, 5 Sal Sal Ammon. Sch in
Hesp. Cibi pisc ō Viscid Bit, v. ō Vit Sal Tab.
Sobry Cer Stomachus Cibus.
vesp edi Sal mulct de ō attenuat cibi, ti ebr Sal
ō ebr. Ventriculi dominant nihil antiquum.
Mirr Sabsalt. Jung-creatione novos mures
et Cer 5 queus de veteri cliqua debent. Salch
esp pecoris cortex Sues fin Ilex.
Cortex Sub ari. plist Cortex mulct
d. 17 Junii. plant mare.
Oval Sabsal. thus Sch murmur Barbar.
Columba Sepia 4 columbar. Ebrius cap-
tus ō mdicatis
unt.

492

Dg = spiritu corrigitur, et hoc [illegible] sonat
ꝺ carnes Lyncis ꝺ ne sunt.
pall[ium] Lubec. Barbo vend[itor] nubi[um]
Epistolam subscrill[it] Lutes. Et pall[ium] Lubec. ꝺ.
pall[ium] pers. ꝺ albis f[ilis].
Vri mult = fasci bolli.
pall[ium] nuptu. Stuffh.
Helmst. heresiarch. [illegible] scripsit, ꝺ fere nihil
Edentem nimis, et hos nimio pro ver Yahve
sonitu [illegible] nimis debilis. Lyra distinguit ꝺ
Mart. explicationi mihi pecti, hinc ꝺ et ver.
real dominandi instit.
[illegible] nubi multo. Stuffh. mercem.
Barbo Mygalos. ch Lupata
pall[ium] exill[is]. stell[is].
Inter Obs. [illegible] ꝺ = pecten.
pall[ium] nuptu. Lost [illegible] memoria nulla
pall[ium] violen[ti] ad. My ex adi Gempeny.
Lyra = ovi fabrica, vend[itor] nubi[um]. Barbo
My = lanea chlamys Barbo lineis tramis. pall[ium] Lubec. Gall[ice] ꝺ.
Lyra.
Epistolam ad ante
Dict. vendidit [illegible] 1726 Lessingio vi privilegii vbi 850 Rhd.
10 1 pent Jesus 5 trimi / 2 vi Lingt.
Tabb. 99 ꝺ sept[ua]gesimæ c. 16. Lost [illegible] ꝺ.
Festus [illegible] m, ꝺ Dec; videbis, de altaris luce
ꝺ natum.
Wunde mihi [illegible] ob ꝺ caput vi flamb. Aber
Calc. [illegible] ꝺ vivit ꝺ sol.
Video mihi Jesum [illegible] desperant Cur. Dg me valle
ire solo tolle pectus, sermonibus si pecus unde animi
Est sibi allegat unde [illegible] et. admittat sibi ut in pruna
et est sacra, [illegible] admittat et ore quae se-
dentem possunt videri, ut pascat domi hircos,
quos flagella ex me quos ex planta, abs mei ipsi
respectu, qui tuo [illegible] quos [illegible] ch deo soli
speranda debet.
Epistolam [illegible] Gesner Lei ꝺ Margaret ve Augsb
Lyra mihi, dum Ket Bernh. sole vasa gotha Dec = sacra
Jentsche abstrahit. Ille, ut Bibliotheca Germanica
Sanctis [illegible] ipse Dec = vet. test. deinde reli-
centem. et typis. Ex me ille ex Graecis [illegible]
qui ex Xaker [illegible] nates, annonas ut procul dubio Apollo
quae abundant eos ab his ad sese ipse. Judicat et mensis

Ephesum [illegible] Ignatii vallis, nunquam me luci sponte et vere diebus, et mane sedis ab ea quotidie ab eo solo tolle [illegible] Ephesum [illegible] Ephesi [illegible] Ephesi [illegible] Ephesi

Antonius - Ny fü Dr - urbis Lebeau et venit Pepis,
us Lubeau polabiff. ma - urbis, et nostra D antiq.
tate ex vesich, quae ne tegunt nisi pessi externo
Tardo d Dr ablegd. ore pol.

Ny pulsf. est Lugan.
Mart. Lipsiae Hr Gerstäcker J. Mayfart viel gemalt,
auch hat d me pessum, Vollermann ali
Fairley ago jo ora et libenter; D. mensch, d
requiesc et Dr ablegat est serenus pol.
Pentathlo pull. marker. pulte pfte gr. - wo wenn bessa
ofs. pfte. - oul. rubr.
Lect art. marter. Ny pulsf. est Lugan. pull. mille
Lit. p. Kurf. - plurib. hora H.

Ny pulsf. est Lugan.
Mein Diesel malt 33 pull. marker. Jemerlich.
Dr ora ut est pol. ora grave. Ly. bona libris.
Ignis Dr. pull. marker.

Remarks.
vest - cdo malo. Ny pulsf. est Lugan.
h - Dr quicksest. Calcitrat. plurib. pubis.
vari - Lugan.
Ny pulsf. gall - 3 Kurf. ag. pfte. ne vere ne
Cervisiae pepet ne - ig. Corta femala.
Pestis pl. nlerat genis est et pariter exercit. ad
mali, ut Gehts? Dy ne avert pull. ne - f
Curtz, mox ne pereat.
Ny pulsf. est Lugan. pull. vinit. ofutto. Kurf.
pull. ombus. amplit. Calcitrat.
Virtuby. prospectus. offert, wird will. Comes cum hei
vest. pfte 3 tor. ne Bortharter ag. pfte 3 Kurf. pest wenig
flat. mane multi. pueri ömikil. Corta

d. 5. 18 Junii.
pull. lumbus. colli. Arm pfte. d. mucronata. Barber.
pugnor. marker. pull. ombus. pectoris à flatibus.
Pfte. capite. Kurf. pull. amplit. lumbus
Pfte d Lugan. exterior. flat. Barber. pull. marker.
ombus. Arm d mucronata. ne pfte. Kurf.
pull. lumbus. flat. pull. marker.
oul. rubr. Ephialtes pavor pabstrill. pull. ambi
pectoris pfte à flatibus. Ny pulsf. Arm pfte. pull.
bill 3 d. flat 3 pull. ofutto Hannibal. Kurf.
Ny pulsf. est Lugan. Barber. pull. marker.
Ny pulsf. est Lugan. Barber multi. pfte capite. Arm pfte.

Lect post chor. 3 Kurs wollte, nach Disposition facte waren, war vieles vertilgt u. remarks.

Jeremias Frese chor. balneo est studentis.

Alex d. - Dr natus. Ephialtes vi pest. habit. genis et lateribus.

Dr ist mir ed hie, o bone vir. pfte pueri quasi temulent. adam ne wein v. Bart v. Leute

abd. i. pueri. abdroffen, pfte ohne Mysterien.

Universitätsbibliothek Johann Christian Senckenberg
Frankfurt am Main

kunst. pull machen. sprolyk an = de
pull. dutis pentoris d'esse.

kunst
Jo qui dit et lui = dire d' vi = su mucel
flat. si nul impossible = ny vi qui rad' apt gen.

My prof. Barbor.
val rebel pull barbor = sprolyk sum d'esse.
pull = dri d. val d. My prof. ap Logar
pull actid. My prof. ap Logar. Barbor
sundert. pull. pull opatio. pull barbor.
Aupart mater. kunst. val rebel
= Des pensent cujus nth cuentur. debent
mudici, utat papas et alii. Das alle solus sp
transeatis sein, gas instantia sor = sus cu
tus s. avec largiss pauly et absentia ab orbis pal
rosilliae, nesentis.
Aqui il dorsi ol fundat' natam = venta. fund
fuge. dulcis kei comed = si à ou esse.
My prof. val rebel = ap Logar My prof. flat
Barbor. fugentes. My prof. kunst. pull pensi
nostra
essentes pull. pull barbor ani. Ill' Logar
aptorè.
Bibl. Ch. Kirch Nordlingiae scribit; 1691 mens. Jun.
ab Lesens, primis Lapsely fes. bis spatio subterrani.
Gig = s bas Cis = ung cum D y et Cisione.
Cujus à balnei vapori dem = ssi. Vare est, Lapsely
Dubitil.
pull = ans. wth = facie.
Barbor. Celi = tes
pull rebel fes = s. kunst My prof. pull = ans.
Cujus ant = mentes.
mubilitis dubitat non Pull nondum pull
blast = ylis, = Ysol rebellat = Ysol Ysp = gat
fugido rentes, = Ysol Rebellat gor
Sufficiens. kunst pull val fruntis.
tus fes d barnaus. Barbor. My prof
Barbor = malta. kunst wth tibel = bellat = fac
Vare e = ens d esse vest utibalnea ; ejus dentibus
e = s D Cis = My prof, d = ty Jes Vor als ist
pull mentes. gens fes = sus. val kunst
pull fruntis sustinentes = s bene. My prof ap Logar

= Der pensen

Hinc = cuilli obventis Barbary. Hinc solle ent = balnea = ei ejus est.
fonte balnea rosilli Quam hinc = mens. Quidles.
pars = cuntis de = bel libet = tes pestente Disp.

pull. ovulor. ofutt. Myrrhof. Runf. flef
pull humed. fenoti. molar ufq. 5.
ovul mulel. pull quarke. Epiff. tenu fröll. pull.
ovulor. fenoti. fuff. expir. Pueri d. tu mitto ad illi
Myrrhof. ad Lingua. Suff. expir. Myrrhof. Lingua
lateris d. pull bell p. 5. ovulor. Myrrhof ad Lingua
Myrrhof. ad Lingua.
pull ciborr. Lapemus ardua ex ventri ovul.
pulfor molar Barber. ofutt. Myrrhof. Runf
pedis fin. flef.
Myrrhof. ad lingua Barbri pull ovulor ani.
o Emby. non reputat me nec el corpus, fed
obedientia Dei perfecta.
Tu faber mifer milerabilis ob ftirbl pein Jmag
facti, qui oft ftift vel vidi vill v. Ogl. Barbar
d. At oft ego hanc liam et mea morte fanctior
et alior.
Jn via mea Noftri pedo, Rig ant 3 alter ftellar, pedi multo
qi Jr Dr. Vorft, et. ft dentes Gordi. oft ant pi bofq;
h d ad Jmitho ftiff, ubi mihi mifq. nfq
ima Mofell. + dul. Tenuiftimi fund, ubi redit
mihi ofmoft ftr, ut nifi fen tibis et ftift mul.
thobq alia moved. Lux d = gratia dei Gott
vift di domus ivi, in via ofutt pantheis hung
flef. Myrrhof.
ant pull. inter alia dixit tibi fonlen Dominus
ofutt. Epiff. tenu fröll. pull fenoti. ovulor.
Runf.
Nifi minimis teneor, quo fcevi alias, et facili
lapsi, fieri nihil rationi fimilia alias gf mihi,
et in pueri - vero puer. Umbras mortis de fata mea
ipfi mihi caden, et De gf me cadere vetat
d g ml. femi.
vorter pedori. Runf tibi. à cibus a Fd. Tenuiftimi
et multo multo. Epiff. tenu lut. fröll. multo.
pull ovulor. Nur fol. lingua molar. Runf. ofutt.
Myrrhof. ad Lingua. Runf pull ovul. fi pe. ovulor.
pull bell p d. Barber. Myrrhof pull bell p d. ovulor.
lingua
pull oleo. fi pe. Carpfant mortu. Runf. flef & fenoti.

498

Calixtus Nestorianus

Gilles Gérard

Brief

Runt. ☐ multa alij ō lapata. pull vuln.
ꝑs fij. Mg pulss. calent mag. pull vuln.
Runt.

Deus ducat vestra agna ōia. Loqui ꝑ ille vult, flere ꝑ ille vult. Si beatitas ad vitā Dei, ille nō inveabit in ea, sed ā calamitate deserta, sine sorte Levi absent et vinet hospes meus. Fuit Dabach quia se desperando sibi brevi. Q. si fortis et coronas aquilas stas nunquid p̄ tua nō Dei, quia parasti ā tu peccatis litatem confirmabis = bono, adhuc repetitis et ostendis ipse. Multos ofcendis ad pñtiam nō rea et grā.

Filer abiectis = fortibus, donec dicit fortis meus. Filer Analytica vtor in mg methodo, ō synthetica, sic n- stutij ꝑ edif = is ag is et discedis.

Qui = ligna pull nigrescit. Mg pulss. Runt. pull capill. Ducti. ꝑs fij. calent mag. pull vuln.
Runt. pull. sed tall. vuln.
Ad ignem stat vir Cilla v. ppe Runt cui B. Mg pulss. ap lapsa
pluit p vices, mit Nodenspleis. Runt. pull vuln.
Mg pulss. Runt. pull nucha. Mg pulss. ap Lapsa.
pull pugil d. pueri d ꝑs fij. calent mag. pull vuln.
pulsor = ap pugiles, à pugil ōia et pugil ni mis, nec fortis
tua e de et mensa, quia obstantiam fl, nam tegi-
mentum eas; et aufer oppull ect.
Runt. pull vuln. Mg pulss. ap Lapsa. pull. vuln.
Runt. pull nucha.
7 dicebat Labris M. Neyslebia. fortis fortis Nidge ad
Mg ō fa mag = ēs dimitta se ei fugiens pepulit
et nō ei tim pluteos.
ꝑs pull. dum d. Mg pulss. pull anim d. Mg pulss Runt.
ap Lapsa. pulsatij. calent mag et fames.
Via dicas fortis animae quae timet, felix fio et ogi-
one mea divina aufer facilij fugio. Sic et = alijs fa-
gentes. Dg n ea mentis, dant.
Epulis pons pull. facile ente pulss.
Mg pulss ap. vuln. Vili vias ꝑs fij attento, calent mag. fugio pulss
Mg pulss. Vias dicendi vanitatis dicit balneo ꝑs ossis. attento
☐ multa.
Volfe ꝑs fij. calent mag
fugio pulss Mg Videns ꝑs
vitat vitij
da multa
et mul et pul

Lib
Mg = his vola
dij, ut = fra
vulen.

Lucem respuet, nec alvus fauces sequit; Myst nebrati
et subtilitas obstructio.
Contagiones nasci posse indicant ydria virginitatem.
d. [illegible] ab Junii.
Gestatum, scilicet hutes mulier cum pollicem in aere exfor-
mentatione.
Non lucida est vesica, sed genus brae et specificatim
Cum fauctus, et cor ea vacat.
Cum Sophia vixi, se ei totum dare, sanit me libens gene-
rare de liberos, o carni, cujus voluptas hisce sordet.
sel est nisi contra Dei Gott [illegible] de in sanguis v. ubi s
mulli o sanguinis est.
Nostra vesica effusio. pro tutus. sanida fauces oculi,
post egressi [illegible] mus sanguis Vini = sanie
nulli.
Oculi lucidi sit s. lavi ex theoria Ebrietas.
ne dimica in oculis, silear, contra vim mali-
gnos.
Sobrietas confiba [illegible] Crudi simul sanguis. hic lucis me e
fficax, pedes sig. sic vesica est, sed tetanici bacha.
Calent maraschi
Nasus vino pel. contra obstruat. in [illegible] mi, sordidis si,
et de et ado Ventriculo ydria [illegible] nidorosi bovi
sicco sim.
Pastor Kollermann und andre mensa non mire abstinet. [illegible]
Ossa vinosa sit in cibis vino Medicina non mixta bonitas
Illi: sanctis vi Medicina v. [illegible] ex sanguis bovis
sis sa mixta Cruda. [illegible] s Cruda = s ovis sanguis Gottes v. [illegible]
Natura autoris v. vis [illegible] Ossa vi, [illegible] s Cruda = s
Crudi sanguis, [illegible] o ista [illegible] Illi: At bovinus s Me-
dicina. [illegible] propter necessitatis, vinum sanguis [illegible] Crudis
vesica digesti sit v. sa = s sanguis Crudo sanguis Jus sanguis v. sanguis,
[illegible] vinum [illegible] sanguis Gütt mixtus. Hic est dies s. s.
Sanguis, et hic sunt attoniti vos.
Pastor Richter Sanguis vinum Magnet v. Hypocrates vinum
bene Cibus, sit mixta Sanguis, v. sanguis vinum v. sanguis
separata bene vesica.
Sa sanguis vinum sanguis Cruel, vinum s sanguis, de sic sanguis
bene a Mensa vinum v. vinum s Pastoren Richter, sanguis
ab Cruentis sanguis et pedis Sanguis sanguis = pectus.
Myrrhosa est Lingua sanguis [illegible] sanguis a sanguis. sua obstruat. et
vinum, quidem bibi vinum sanguis, ut

Vesta sey v. [illegible] Cruda
Sanguis
Vesica [illegible] sanguis [illegible] a
amenta, alvus sanguis, obstruat
sua o sanguis [illegible] in
Vini sanguis.

Leo

506

ficiosem corpus, nec ita cuiquã desiderandã ex cunctis,
et E mittam exigam. Gi[illegible] ni.
My[illegible] ast Lugna. [illegible]
vest [illegible] Sahnalbuerss mulbar
At Jesus hinnech corpus.

D. 24 27. Junii.
Jesu qui cũ à 10 d 3. J Komt, bij [illegible] Cõmunior.
Egid. Hem, Hall-Lutter, pastr. adm.
tia vora = cubo, at vest ō pleist, de s offerind
dam.
Ich stasse tha s Lucke ponjente Dominam Wiesheipel.
kust fast.
Lichy = 3 Kirchst, pour ni st Beast. nus liber est,
delexarh. Et si 24 mitte famili, Ch s absti, d
vanum facit Dn Conf. ptn, dimiss timend.
Vinum qd biti, At. tdalis, qua aqua st mersa,
fuere fine mensa et exegen = dantur Dn
& perpium utilis. Ste Dhben attegen, pesp
Lire st nunciss = ab., qui et alia mala.
Nay D mittyst, la ni aal gyn B, st tt
confident, dubio, Jst Kolk s Sodã
pest s Jesu Jabi dr.
vest s Jbeni Temp st J d Kirj, Sanctis
ist nty mitel Jünge. ob cadens Rem anim v.
Sanctis.
Sanctis st tdalis m Dei, d st Jesu Christi est
et salutis objectus vasor. E. Desiderij, agri n
familiæ ursinæ turbatissimi, qui ad meã cogit me,
nec exigi me finit. Gottes st abenst, Dr ut si
et Jesus s Sohn Dn Deum Kobem. Deus = nu
Mus 2 tu 3 t ive offendit mihi qui dubitantem st mabit
v. sinst st labascentis extendit, et impositibi vsa d. st
akeptst ādier optatis ydunt. E. Laus et gloria, qui a
ō stover mis jerat as yes oy ost mementa. Dns cs = centro
malis. rus et ipse tu refut in caso mundi.
Ed. = st d. Jesu. Jüng. Lucke Pp. Salut, Brief, Bibbel.
bene qui ei venter. ō fidari.

D. 28 Junii.
Ueno 4 Jungs.
Mense ex Lugge à st wagesse Fabricii Lapidis.

pall ovi pit. anus d. pfeff. pas fig. fantenk calut
mag. pall ovulos ovul rubo pill = ax. Epiff
fabus fabspell. & pall. = ax maltax.
Vas d duces pt. flat & fut. pall-fantanilla.
Runf. My pfeff. ast lugax. pall-fantell. hum = f.
ovulos - Runf. pall. lum bos. Runf.
Spurgo oft, & clamor ps. pall rubis d. hum = fip
rum pfeff. pall-frantis. mathe. Runf.
N. 18.
Th. 6. pal. apens. durfe wttax. Vbal = tt. ex abrad wirdo ex.
Florida fanig et ovili. Sapp. exp. pall. mache.
hum = fi - ps. ovi pit. bpitt. pabell opitt.
My pfeff. ex uit. x Li. apo. pall. mache. ovi pit.
My pfeff. ast lugax. Runf. pall. hum = fi p.
papal-fantpt. Runf. pall ovulos - frantis. pfeff
pas, calunt mag. Fractor ovis. My pfeff.
pall. lumbos. Rubor. Runf. ioax fagt tig. pall = ax.
Jam nil cum nouum mus libens libens d abb. = p
Pfeffe Gottinges. aspt = , nu libens, hui wpt v.
fanig. Nui mum d = ador alls fangulant =.
clamo, x. la ig alld will = pi pf, wipt = pfeff = p.
pall. anus fantpt. Runf. Sapp. exp. My pfeffpf
Lugax. lugubf. the pf. Turbo ebbig. Runf. pall. = pi s.
pall ell. fani et lumbos. Runf. Lambell. opitt.
Obi = tha d D. Rig exapt, pantell. opitt. Rubor.
pas fig. calunt mag. Rubor pall. ovipit.
Reig ex = tiax Num rig wo ngutarit pfeffpf pall
= pt., pallos.
Epiffitus fabbax. lutes - pift = ax. Runf. pas fig. calus
mag. Runf. My pfeff. My pfeff
Vbi Coffe pfeudo fabus x ovili = ex. (fig ax. pas
fig. My pfeff. flat
fig y dipp pas fig. calunt mag. pall. fantell.
ovulos - Runf. 3 My pfeff. Pfeff = ax. Runf.
pugax nudos. Sapp. exp. Lef mus. pas (fig. Vexatio
Vexatio dat intellectu, mi zfeg wonl, pt bee Jant.
Cux. = nu ex nbacht ab orbe, alex du di
= pbatis nas pt asmatis ptho fabax.
pall-frantis fantell pas fig. pant Arabs fantant Sapp exp.

Das fantbae abdomi = is pf. kein = fanta es = pas com nouem pf. fam nips me nbaex. = pfeff

508

pell. axill. d. hum = d. manus pollex d. axill d.
Cingit ast mortuu pell manus. ambos pueri
Calv tog. mitra ꝯ pater aug, rty matth - glirdy.
. ostiu. pell ambos fratell. Rꝯ quiet. tacitury.
Leu me proiect esse volo. ostio d Rꝯ pest.
est Cingre pell stell. manus cubiti d. oraclum.
Rust. pell axill. fur str. ainis fur str. spes hui vide.
Mulier pell pollex d. fronta d. ambos - ff = Ethen. Rust.
pell manus. Rꝯ pest Barbar.
anul spalio Rust.
Vbi uter aber Jrithis sed, Rust. d ff, pro Gott an = Die Verbe
ru, d Rꝯ hui = Jste Verum ꝯ ff = vita mystic
rbo pro magis bis d, ille Rust in mus tr.
ctr mus: ru pro Rust = me et me defend Rt
ab d malo.
ff = aaa. proto. anul rubr, pell axill fing. oliv. fest.
Rꝯ pest. est Cingre. pell manus Rust.
pell = dies d. Rust. Rꝯ pest. est Cingre.
pell manus.
Vbi = dorso. pell mist.
Nisi thee, nfest, hui d fortis Orbi, hoc tractd.
rotund = barbar.
anul spient. Rust. Rꝯ pest. est Cingre. pell axill d.
Rust - pell manus axill d. Rust pell. ingenius d. Rust.
Rꝯ pest. pell manus inf d. Rꝯ pest. est Cingre.
pell frontis. spes pueri fingit manus Rust
pell ambitio spes Cingi bitum d. pueris Despici. ff
= ingenius d. pell manus. Rust pell manus. hum d. pest.
Dirigens est, sic ne pervertat, et specialis se ne reputa-
det, tu semper videt, ut ad officia cognit, ad gs tenen
dum ent caeno (si vehi esse beat. Age d. gs agnos
est, quia ita Dñs ipse perficit optime, et naturae,
Rꝯ pest. est Cingre. anul rubr. Rust. pell ambos genua d.
pell humbos. frontis manus mist d. vendt. Thesis
marmoreus. Rust. ff = aaa. pest. Barbar.
pell frontal ll. ☐ valde. Exite lutea, Rust
in ☐ thes. Hos d fortis bitum, fulmen fr me
luscinat ☐ = gemmat. Hodie d Ecclia mox bene
est, d ipse Rustor tum gravis erit.
pell ambos.

Ad pueros
medii Jaspis
vty Vendorf,
et nfest d
Ps Mundus.
ad Ecclia rebus
do d Dñs
in futurum
protegens.

Viram

510

Marktkirche

My pfft. ast Lagus. ofnitus pell ouelow. mucho.
Ryff fows Lutes fuller. pell Lubus & Ethes.
venter ea Lucto pellita aentor fenta dowes of
antuitat fti fait. qui mago f miaim ro
nofit ea ftatior fit ow pepe chall nfletio et
individ qualty.
oual f-felicit. pellfratis Fll = aus.
Dutstow nil cuipt, ra contract nos beath bonis
nus quip à Di nhebit - thalbus. Dr fl Chesser
et Lagus ut éjus ratis mipleis pfft, Label
optime ow et vicejus nobrfus nebor fue et fl
Jewit et alis.
pell ouelow. Fll as Lagus. pell mules mf 5 pfft
formidine pleas nittes pueta Fll mifft, aceffa
n. dota pecath, at Di dulcidis aeus, et
t fiffid brat pelen fait ff fiffi mal
coerfai nos confantes. Ethes ofc gd pete.
oual f-felicit. My pfft. ast Lagus. Chus = aeuis.
pell mules mf 5. Fll = mich permutatis.
My pfft. ast Lagus Shy capse. Fll = aus.
nos Chebal My pfft ot f mecanna.
My pfft ast Lagus Chus = Jaeuis. pell mules
frontis oculos. Kurf - Ruber. oual f-felicit. Etiuete mul-
Kurf. ofnitus. pell bayetis f-f - Ruber. tis tibi thee
Ruber. My pfft ast Lagus. S pellfrus d. flet. et bus ast
pell. frontis. oculos. Kurf. tus f mulcetus. Ed: dis Jos
pell Lellpfd. Stabilis Lingo.
Magnus pellmos fy dixen mihi ovalles mf
I Cis el beat Jeff Lus. My pfft ab
2 Clate cassii rly Ygrid fris v. fus. ast Lagus
fafe mihi ft Stauf ual Jeuby Jeia f a mulce
Jus fefus ofnitus; fefe = dauf, Jomulentia. Vani in Lagunas regulos
pofta My pfft. ast Lagus ast ft Regaty Lentis pouis
ow pleus afleus. multa petuita et o Yca collig.
baf = os. Salua ~~pjua~~ mala et mi pecu, fis fecus
ostracy.
Et nan pfft Lus Lumuchagia. oual f-felicit My pfft.
ast Lagus.

Senckenb.
nieder. Institut

Universitätsbibliothek Johann Christian Senckenberg
Frankfurt am Main

Universitätsbibliothek Johann Christian Senckenberg
Frankfurt am Main