

Schwester =  
Rapport.

PAPIER-MAGAZIN  
WILHELM BÜTTEL  
179  
*Quast*  
N. 11 Br.  
4031  
FRANKFURT A/M

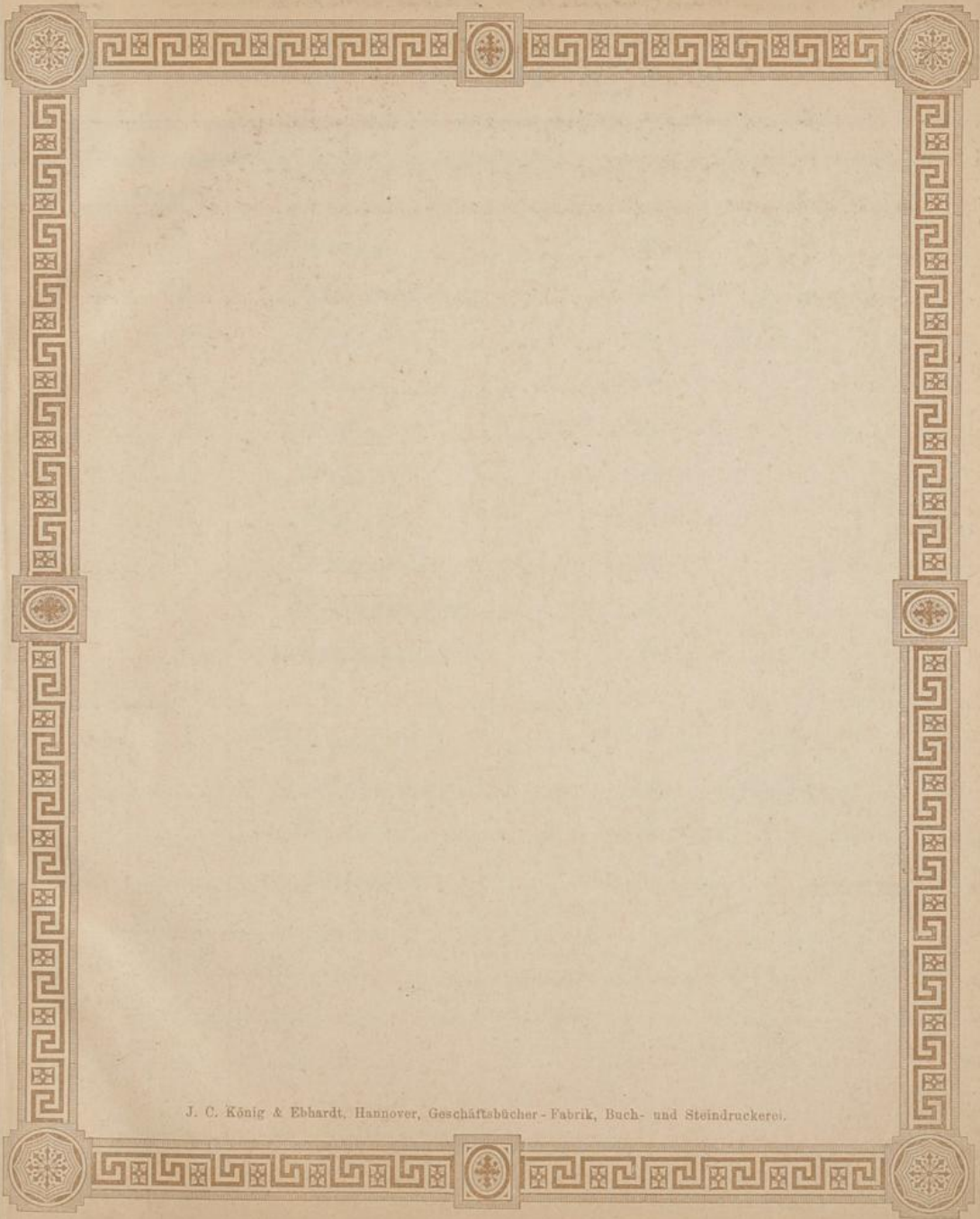

J. C. König & Ebhardt, Hannover, Geschäftsbücher - Fabrik, Buch- und Steindruckerei.

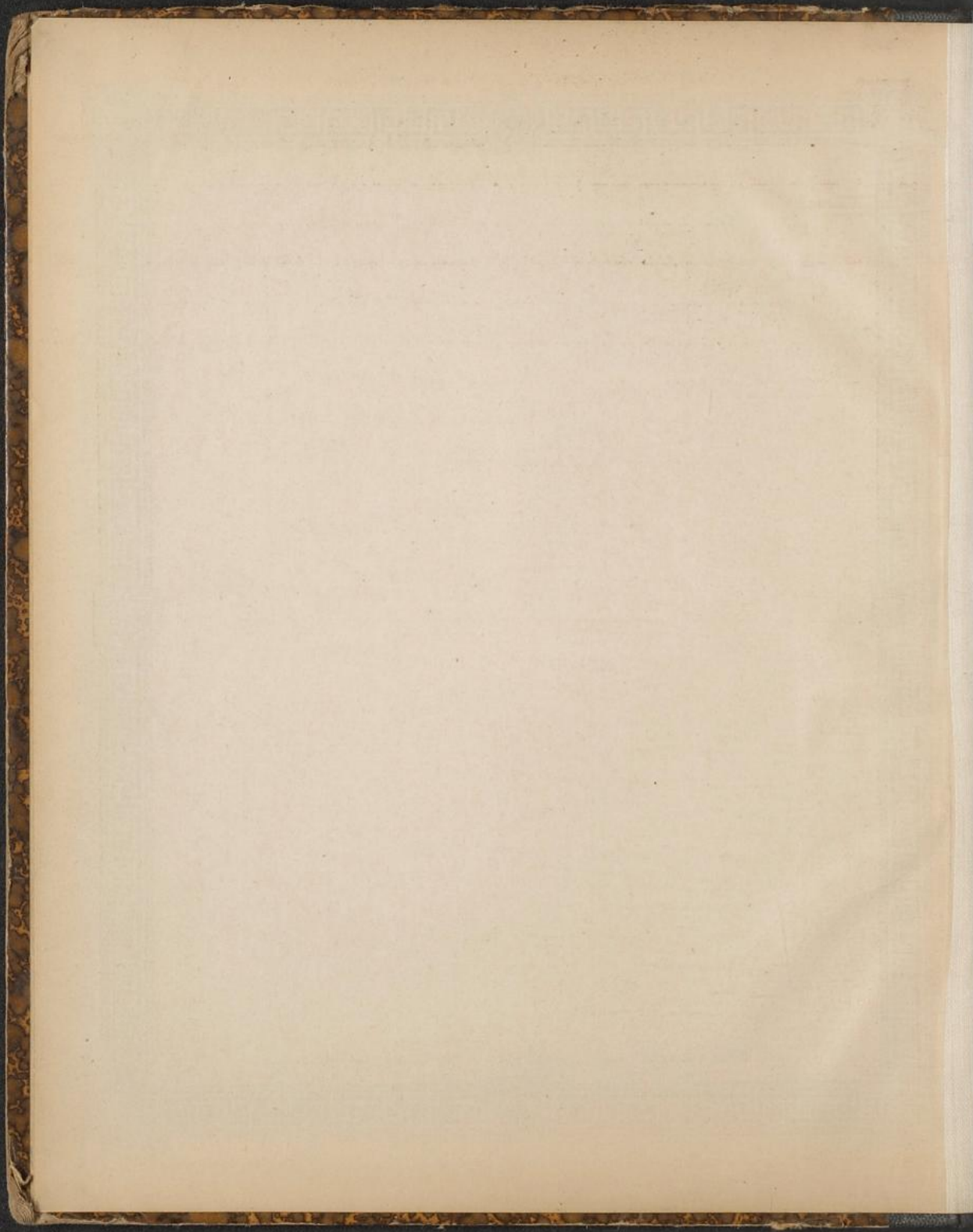

Datum: 22 Februar 1892

Laal n <sup>o</sup> :	Patienten- stand	Name der Schwestern	A. oder L.	Bemerkungen
1	7	Srona	A	
2	10	Elfriede	L	
3	10	Hertha	L	1 Jahr
4	12	Clara	A	
5	8	Heta	L	
6	8	Jucie	A	
7	11	Alice	L	
8	12	Emilie	A	
9	8	Transiska	A	
10	6	Margarethe	L	
11	—			
E. St	2	Elisabeth	A	
NW		Beatrice	L	1 Jahr.
,		Selma	L	
Ob. Sch.		Bertha	A	
94		14		

Datum: 29 Februar 1892

Saal nr:	Patienten- stand	Name der Schwestern	A oder L.	Bemerkungen
1	7	Irma	A	
2	10	Elfriede	L	
3	9	Hertha	L	1 Jahr
4	10	Clara	A	
5	9	Heta	L	
6	9	Lucie	A	
7	10	Alice	L	
8	11	Emilie	A	
9	11	Frankiska	A	
10	9	Margarethe	L	
11	5	Marie	L	
12 St	3	Elisabeth	A	
N W		Beatrice	L	1 Jahr
"		Selma	L	
Ob. Lehr.		Bertha		
	103	15		

Datum: 7. März 1892

Saal Nr:	Patienten- stand	Name der Schwestern	A oder L	Bemerkungen
1	8	<u>Jana</u>	A	
2	9	<u>Elfriede</u>	L	1 Jahr
3	9	<u>Hertha</u>	L	1 Jahr
4	10	<u>Clara</u>	A	
5	8	<u>Meta</u>	L	1 Jahr
6	7	<u>Lucie</u>	A	
7	11	<u>Alice</u>	L	1 Jahr
8	10	<u>Emilie</u>	A	
9	6	<u>Franziska</u>	A	
10	8	<u>Margarethe</u>	L	
11	5	<u>Marie</u>	L	
E. St.	2	<u>Elisabeth</u>	A	
N. W.		<u>Beatrice</u>	L	1 Jahr
		<u>Selma</u>	L	7/9 91
Ol. Sch.		<u>Bertha</u>		
	93	15		

Datum: 1 April 1892

Saal Nr.	Patienten- stand	Name der Schwestern	A. oder L.	Bemerkungen
1	8	Emma	A	
2	8	Selma	L	
3	8	Hertha	L	
4	12	Beatrice	L	
5	9	Heta	L	
6	9	Elfriede	L	
7	9	Alice	L	
8	10	Louise	L	
9	8	Trankiska	A	
10	7	Mina	L	
11	2	Marie	L	
EST	2	Clara	A	
IVV		Emilie	A	
		Margarette	L	
	92			

Datum: 1. Mai 1892

Saal Nr.	Patienten- stand	Name der Schwestern	A. oder L.	Bemerkungen
1	10	Irma	A.	
2	8	Selma	L.	
4	8	Beatrice	L.	1 Jahr
6	7	Elfriede	L.	1 "
7	11	Margarethe	L.	1 "
8	9	Meta	L.	
9	7	Franziska	A.	
10	8	Monica	L.	
11	8	Maria	L.	
E. St.	4	Clara	A.	
16 u. 53	2	Bertha	L.	1 Jahr
N. W.		Alice	L.	
,		Mina	L.	
Ob. Sch.		Bertha		
	82	14		

Datum: 1 Juni 1892

Saal Nr.	Patienten- stand	Name der Schwestern	A L	Bemerkungen
1	9	Selma	A	
2	9	Mina	L	
3	6	Zuma	A	
4	8	Hlice	A	
5	6	Elfriede	A	
6	11	Lina	L	
7	10	Mela	A	
9	7	Monika	L	
10	7	Herminie	A	
11	9	Marie	L	
E.Z.	4	Emilie	A	
NW.	—	Beatrice	A	
"	—	Margarette	A	
	86	13		

Datum: 1. Juli 1892

Saal nr:	Patienten- stand	Name d. Schwestern	A oder L	Bemerkungen
1	8	Keta	A.	
2	9	Mina	L.	
3	7	Trina	A.	
4	7	Beatrice	A.	
5	7	Herminie	A.	
6	6	Monica	L.	
7	9	Mice	A.	
8	8	Lina	L.	
9	5	Margaretha	A.	
11	8	Maria	L.	
E.L.	3	Emilie	A.	
N.W.	-	Selma	A.	
"	-	Elly	L.	
	77	13		

Datum: 1. August 1892

Saal Nr.:	Patienten- stand	Name der Schwestern	A. oder L.	Bemerkungen
1	7	Elfriede	A	
2	8	Mina	L.	
3	7	Ferna	A	
4	7	Beatrice	A	
5	8	Hermine	A	
6	5	Monika	L.	
7	5	Alice	A	
8	6	Lina	L.	
9	1	Emilie	A.	
11	6	Marie	L.	
E. Z.	3	Hermine	A	
NW.	~	Herta	A	
"	~	Elly	L.	
	<u>63</u>	<u>13</u>		

Datum: 1. September 1892

Saal nr:	Patienten- stand	Name der Schwestern	A ober L	Bemerkungen
1	6	Meta	A	
2	6	Mina	L	
3	7	Fuma	A	
4	10	Beatrice	A	
5	7	Hermine	A	
6	8	Elly	L	
7	9	Elfriede	A	
8	7	Anna	L	
9	4	Margarethe	A	
11.	10	Marie	L	
E.L.	3	Emilie	A	
NW	—	Hertha	A	
.	—	Lina	L	
	77			

1. October 1892

Saal n <sup>o</sup>	Patienten- stau <sup>e</sup>	Name d. Schwestern	A over L	Bemerkungen
1	7	Meta	A.	
2	6	Anna	L.	
3	6	Beatrice	A.	
4	10	Hilma	L.	
5	8	Herminie	A.	
6	8	Lina	L.	
7	9	Thekla	L.	
8	8	Alice	A.	
9	8	Margaretha	A.	
11	9	Mina	L.	
z. 16	2	—		
E. St.	1	Emilie	A.	
A. W.	—	Elfriede	A.	
"	—	Elly	L.	
	79	13		

1. November 1892

Saal Nr:	Patienten- stand	Name d. Schwestern	A. oder L.	Bemerkungen
1	10	Meta	A.	
2	11	Mina	L.	
4	7	Hilma	L.	
5	9	Lina	L.	
6	12	Elfriede	A.	
7	11	Elly	L.	
9	8	Margarethe	A.	
10	3	Maria	L.	
11	6	Hermine	A.	

1. März 1895

Saal	Zahl der Patienten	Namen der Schwestern	A. o. L.	Bemerkungen
I	10	Clementine	A	
II	15	Louise	L	m. Zimmer No. 53.
III	11	Edith	A	
IV	11	Albertina	L	
V	11	Frida	L	
VI	9	Margaretha	A	
VII	10	Emmy	A	
VIII	9	Anna	L	
IX	11	Martina	A	
X	9	Lydia	A	
XI	10	Auguste	L	
Operal Z.	—	Lina	A	
Extra Z.	1	Therese	A	
N. W.	—	Elise	A	
N. W.	—	Rosalie	L	
		Anna	L	Krank

1 April 1895.

Saal	Zahl der Studenten	Namen der Schwestern.	A. o. L.	Bemerkungen
I	11	Clementine	A.	
II	8	Louise	L.	
III	8	Edith	A.	im Zimmer 16
IV	10	Albertine	L.	
V	4	Frieda	L.	
VI	9	Elise	A.	
VII	8	Emmy	A.	im und Institut
VIII	8	Rosalie	L.	
IX	8	Martina	A.	im 24 in Vorles.
X	5	Lydia	A.	im 2.4. 2. 4. 2. 4. 2. 4. 2. 4.
XI	5	Auguste	L.	134
Quart 2	—	Lira	A.	
Extra 2.	5	Therese	A.	
N. H.	—	Margaretha	A.	
N. H.	—	Maria	L.	

1 Mai 1895.

Serial No.	Zahl der Säulen	Namen der Schwestern.	A. u. L.	Bemerkungen
1.	10.	Clementine	A.	
2.	10.	Louise	L.	
3.	6.	Margaretha	A.	
4.	9.	Maria	L.	
5.	4.	Trida	L.	
6.	6.	Elise	A.	16.5.95 in Urlaub
7.	9.	Lydia	A.	29.5.95 in Urlaub
8.	7.	Rosalie	L.	
9.	6.	Auguste	L.	mit 5.5.95 aufgestellt
10.	—	—	—	
11.	—	—	—	
Extra Z. <small>22. 34</small>	2.	Therese	A.	
Oper. Z.	—	Sina	A.	
N. Woche	—	Edith	A.	mit 15 in Urlaub
"	—	Albertine	L.	" 27.5.95 z. K. 10.
—	—	Martina	A.	95 zurück in Urlaub



1 Juli 1895.

Saal №°	Kabliker Stücken	Namen der Schwestern:	A.p.L.	Bemerkungen
1	7	Margaretha	A	
2	10	Auguste	L	22 $\frac{1}{2}$ 95 Trüpf best.
3	8	Elise	A	in br. n. 22 $\frac{1}{2}$ 2. Geraag
4	7	Maria	L	22 $\frac{1}{2}$ Trüpf. best.
5	4	Albertina	L	22 $\frac{1}{2}$ "
6	4	Louise	L	22 $\frac{1}{2}$ "
7	9	Edith	A	20 $\frac{1}{2}$ Institut
8	7	Rosalie	L	22 $\frac{1}{2}$ Trüpf best.
9	—	—	—	
10	—	—	—	
11	—	—	—	
Extra-St.	2	Thereso	A	3.-20.7.95 Urlaub
Operaler.	—	Lina	A.	22 $\frac{1}{2}$ im Urlaub
Kuchtn.	—	Martina	A	15 $\frac{1}{2}$ Institut
"	—	Lychia	A	
—	—	Clementine	A	13.7.22. Urlaub 24.

1 August 1895.

Local No.	Yacht der Falkenflotte	Namen der Schwestern:	A. o. L.	Bemerkungen.
1	7	Clementine	A	
2	7	Auguste	A	
3	10	Margaretha	A	
4	11	Maria	A	
5	4	Lydia	A	
6	—	Louise	A	28/8 im Verlaub
7	4	Albertine	A	10.8 im Verlaub - 25/8.
8	5	Adolfine	A	19/8 eingekerkert
9	8	Rosalie	A	
10	—	—	—	
11	—	—	—	
Extrem St.	2	Therese	A	
Operat. 2	—	Lina	A	8.8 im Verlaub 2/8.
" "	—	Elise	A	in Verlaub 8.8. 7.

September 1895

Swab No	Zahl der Patienten.	Namen der Schwestern:	U. o. L.	Bemerkungen
1	10	Clementine	A	16.9. im J. Landau
2	11	Auguste	A	8.9. im J. Landau
3	10	Margaretha	A	3/9 Institut
4	6	Maria	A	15.9. Urlaub
5	10	Lucia	A	
6	7	Albertina	A	3/9 Inst. II inborn
7	5	Elise	A	25.9. Institut
8	9	Adolfine	A	
9	6	Rosalie	A	
10	—	—	—	
11	—	—	—	
Actia 2.	2	Therese	A	
Operanz.	—	Lina	A	
—	—	Emilie	L.	3/9 im J. Inst. C.
		Louise	A	13.9. 2. K. mit Urlaub
		Anna	A	14.9. Inst. II im J. Inst.
		Mathilde	A	25.9. im J. Inst. 2.
		Hilma	A	8.9. im J. Inst. 2.

October 1895.

Local No.	Zahl der Patienten.	Namen der Schwestern:	Uo.L.	Bemerkungen.
1	6	Louise	A	
2	10	Anna	A	28.10. Erstbesuch
3	8	Albertine	A	22. 10. emp. Narkose
4	10	Maria	A	11.09.5. z. K. emp. Narkose
5	6	Luigia	A	
6	7	Emilie	L	1.10. - 15.10. Urlaub
7	8	Mathilde	A	
8	9	Adolfine	A	12.10. Infektions
9	7	Rosalie	A	
10	—	—	—	
11	—	—	—	
Exsazim.	1	Therese	A	
Operatze.	—	Lina	A	
		Emmy	A	12.10. 18.10. emp. Narkose
		Elisabeth	L	28.10. Narkose III. infekt.
2		Hilma	A	1-18.10. Urlaub

November 1895.

Saal Nr.	Zahl der Patienten	Namen der Schwestern:	A. u. L.	Bemerkungen
1	10	Louise	A	
2	10	Hilma	A	4/11 Institut.
3	7	Elisabeth	L	
4	7	Maria	A	
5	6	Lydia	A	
6	5	Emilie	L	24/11 aufgenommen
7	7	Mathilde	A	9/11 mitgetreten
8	8	Emmy	A	15/11 mitgetreten
9	—	—	—	
10	—	—	—	
11	5	Rosalie	A	24/11 mitgetreten.
Oper. Z.	—	Lina	A	
Extra-Z.	1	Therese	A	
		Philippine	L	4/11 mitgetreten
		Friederike	L	4/11 "
		Elise	L	9/11 "
		Else	L	15/11 "
		Elfriede	A	24/11 "

# Dezember 1895.

Saal Nr.	Zahl der Patienten	Namen der Schwestern:	A. u. L.	Bemerkungen.
1	11	Elisabeth	L.	
2	8	Philippine	L.	
3	8	Louise	A.	
4	7	Maria	A.	27/12 n. Stillborn
5	9	Lydia	A.	
6	10	Elsa	L.	
7	8	Elsa	A.	
8	8	Elfriede	L.	
9	—	—	—	
10	—	—	—	
11	5	Fridericke	L.	
Operat. Z.	—	Lina	A.	
Extra. Z.	1	Therese	A.	
		Josephine	A.	4/12, eingetd.
		Hermine	L.	13/12 "
		Ottolie	L.	27/12 "
		Emilie	L.	Kantl.

# Januar 1896

Saal N <sup>o</sup>	Zahl der Personen	Namen der Schwestern.	A. o. L.	Bemerkungen
1	10	Elisabeth	L.	
2	7	Philippine	L.	
3	7	Louise	A.	
4	7	Ottilie	L.	
5	12	Lidia	A.	21. Infinit
6	11	Elsa	L.	11 Krank-2311
7	11	Elise	L.	
8	9	Elfriede	A.	
9	8	Josephine	A.	
10	9	Herminie	L.	14/1 Krank, Infinit
11	1	Friederike	L.	
E. Z.	2	Therese	A.	
O. Z.		Lina	A.	
		Emilie	L.	Krank-171
		Katharina	L.	7/1 eingetretten
		Lilli	A.	13/1 " 2/1
		Elly	A.	25/1 - Entschwa- 19.2.

# Februar 1896

Sozial N <sup>o</sup>	Zahl der Patienten	Namen der Schwestern	A. u. L.	Bemerkgn.
1	11	Elisabeth	L	
2	10	Philippine	L	
3	9	Louise	A	
4	7	Offici	L	
5	6	Friederike	L	
6	8	Käthe	L	
7	7	Elise	L	
8	9	Elfriede	A	10/2. 96 Institut
9	—	—	—	
10	6	Josephine	A	
11	9	Emilie	L	
Ö. Z. 83, 84	2	Therese	A	29. II. ab Caritasstr.
Ö. Z.	—	Lina	A	
Ö. Z. 85	1	Ely	A	20. 2. 96 Kind. II. 22. II. 96. Institut
		Elsa	L	
		Adole	A	29. II. v. m. g. str.
		Lydia	A	20. II.

März 1896

<u>Saal</u> <u>Nr.</u>	<u>Zahl</u> <u>der</u> <u>Büchlein</u>	<u>Namen der Schwestern</u>	<u>A. o.</u> <u>L.</u>	<u>Bemerkungen</u>
1	6	Elisabeth	L	
2	8	Philippine	L	
3	9	Louise	A	
4	7	Ulrich	L	
5	5	Sofie	A	3.3. unbeschrieben
6	7	Elise	L	
7	6	Katharina	L	
8	11	Emilie	L	
9	5	Lydia	A	
10	8	Elsa	L	
11	5	Josephine	A	
8 1/2 81	1	Friederike	L	
8 1/2 83	1	Therese	A	Extrawchwester
11 1/2	—	Lina	A	
8 1/2 82 85	1	Eva	A	3 bis 223 Extrawchwester
7 1/2		Edith	A	10. 3. 11. 3. 96
11		Maria	A	11 bis 13 1/2 96.
		Verpfänger Bertha		
	80			

April 1896

<u>Local</u> <u>N<sup>o</sup></u>	<u>Zahl</u> <u>der</u> <u>Personen</u>	<u>Namen der Schwwestern</u>	<u>a. p.</u> <u>L.</u>	<u>Bemerkungen</u>
1	11	Elisabeth	L.	
2	11	Philippine	L.	
3	10	Louise	a.	
4	8	Odili	L.	
5	8	Emilie	L.	
6	7	Elise	L.	
7	7	Josephine	a.	
8	9	Katharina	L.	
9	—	—	—	
10	4	Elsa	L.	
11	3	Lydia	a.	
<u>12. 84.</u>	1	Therese	a.	
<u>13. 82. 85. 86</u>	3	Friedricke	L.	
<u>14. 82.</u>		Lina	a.	
		Verpflegung Bertha		
	82			

Nov 1896

<u>Spal</u> <u>N<sup>o</sup></u>	<u>Zahl</u> <u>der</u> <u>Polsterken</u>	<u>Namen der Schwestern</u>	<u>A. u. L.</u>	<u>Bemerkungen</u>
		Uhrmacherin Bertha	A.	
1	6	Uhrmacher Elisabeth	L	
2	4	" Philippine	L	
3	8	" Louise	A.	
4	7	" Ottilie	L	
5	9	" Emilie	L	
6	8	" Elise	L	
7	9	" Katharina	L	
8	8	" Josephine	A.	
9	"	" ———	—	
10	"	" ———	—	
11	7	" Lydia	A.	
Extr. L. 33	1	" Marie	A.	ist verheiratet am 25 Nov. 1896
" "	2	" Friederike	L	
" "	3	" Else	L	
Operat. n.	"	" Lina	A.	

Juni 1896.

Spal. No	Zahl der Sectionen	Namen der Schwestern	A. u. L.	Bemerkungen
		Vorpfropfen Bertha	A	
1	6	Vorpfropfen Elisabeth	L	
2	4	" Philippine	L	
3	8	" Therese	A	mit 2/3 im Valant
4	5	" Ottilie	L	4/6 im Valant Zurück 1896
5	8	" Emilie	L	
6	7	" Elise	L	
7	6	" Katharina	L	
8	9	" Louise	A	E. Sch. 7. 86
9	—	" —	—	—
10	—	" —	—	—
11	14	" Lucia	A	E. Sch. 2. 16
Extra 2.	2	" Else	L	inbrennt Spal 4
"	2	" Josephine	A	
Oper 2.		" Lina	A	mit Valant
frei		" Friederike	L	inbrennt Spal 3
		" Meta	A	1. C. in Valant 18. 6. in Valant

Juli 1896

Spal N <sup>o</sup>	Zahl der Patienten	Namen der Schwestern	A. u. L.	Bemerkungen
		Oberpflegerin Bertha	A	
1	6	Pflegerin Emilie	L	
2	6	" Philippine	L	
3	6	" Friederike	L	
4	—	" Else	L	
5	5	" Elisabeth	L	14.7. ab Krank
6	5	" Elise	L	28. Okt. ab
7	6	" Katharina	L	
8	6	" Josephine	A	
9	—	" —		
10	—	—		
11	—	—		
Op. 7/8		Pflegerin Lina	A	11.7. in Valamb
Op. 7/8	Zimmer 86	" Louise	A	
" 7/8	" 82	" Ottilie	L	übernimmt am 11/7 Operativm. in ei
		" Lydia	A	
		" Meta	A	10.7. in Valamb

## August 1896

Stuhl Nr	Zahl der Patienten	Namen der Schwestern	A. u. L.	Bemerkungen
		Oberpflegerin Bertha	A.	
1	7	Pflegerin Emilie	L	
2	7	" Philippine	L	Paul Sommer 2/3
3	5	" Friederike	L	
4	4	" Else	L	
5	—	" Elisabeth	L	in Urlaub
6	7	" Elise	L	Paul Sommer 2/3
7	9	" Katharina	L	
8	8	" Josephine	A	
9				
10				
11				
Med. Z.		" Lina	A	
Chir. Z.	2	" Ottilie	L	Krankst. am 1-2.3/3.96.
Cochn. Z.	1	" Meta	A	
Kochst.		" Louise	A	
		" Lydia	A.	

# September 1896

<u>Local</u> <u>N<sup>o</sup></u>	<u>Zahl der</u> <u>Schwester</u>	<u>Namen</u>	<u>Alt.</u>	<u>Bemerkungen</u>
		Oberpfleger Bertha	A	
1	8	Pflegerin Emilie	L	
2	8	" Elise	L	
3	7	" Friederike	L	
4	7	" Else	L	
5	4	Lydia		
6				
7	9	" Katharina	L	
8	11	" Philippine	L	
9				
10				
11				
Extra H. 2.		" Ottilie	L	
" H. 1		" Meta	A	
Op. 2		" Lina	A	
Kochin		" Louise	A	am 19 in Kolonie " 27/9 4 K. v. "

18

October 1896

<u>Spal</u> <u>N.º</u>	<u>Zahl der</u> <u>Stücken</u>	<u>Namen.</u>	<u>Art</u>	<u>Bemerkungen</u>
		Oberhaupt Bertha		
1	7	Haupt Emilie	L	11-26/10 in Valerib
2	5	" Elise	L	27/10 in Valerib
3	8	" Friederike	L	12-26/10 in Valerib
4	9	" Elsa	L	27/10 in Valerib
5	6	" Lydia	A	
6	—	—	—	
7	3	" Katharina	L	
8	8	" Philippine	L	
9	—	—	—	
10	—	—	—	
11		" Louise	A	
Operat. Zimmer		" Lina	A	
Extra Aktion				
Zimmer 81	1	" Ottilie	L	
" 83. 87	2	" Meta	A	
		" Clara	A	17/10 in Restrechnung ein- gewinn.
		" Ina	A	" " "

November 1896

<u>Saal</u> N <sup>o</sup>	<u>Zahl der</u> <u>Patenten</u>	<u>Namen der Schwestern</u>	<u>L. o. A.</u>	<u>Bemerkungen</u>
		Oberpfleger Bertha		
1	8	„ Emilie I	L	
2	5	„ Katharina	L	mit 1/11 in Urlaub " 25/11 1896.
3	9	„ Friedericke	L	
4	9	„ Louise	A.	
5	4	„ Lydia	A	
6	—	„ —		
7	7	„ Ottilie	L	
8	9	„ Inea	A.	mit 26/11 1896 in Urlaub
9	—	„ —		
10	—	„ —		
11	7	„ Clara	A	
Operat. 2/2	—	„ Lina	A	
Extra 2/2	3	„ Meta	A	
" "	1	„ Philippine	L	1/11 in Urlaub
	62	„ Elise	L	1/11 in Urlaub 2/11
		„ Else	L	" " " "
		„ Emilie II	L	1/11 in Urlaub

19

Dezember 1896

Saal No	Zahl der Patienten	Namen der Schwestern	A. u. L.	Bemerkungen
		Oberpflegerin Bertha	A	
1	5	Pflegerin Emilie I	A.	
2	3	" Friedericke	L	
3	8	" Louise	A	
4	6	" Elise	L.	
5	10	" Lydia	A	
6	1	" Ottilie	L	
7	—	" Katharina	L	5/12 K. mit Urlaub Krank bis 31. 12. 96
8	7	" Philippine	L	
9	—	" —	—	
10	2	" Emilie II	L	10/12 mit Späteren
11	6	" Clara	A	
Extra. $\frac{1}{2}$	1	" Elise	L	
Extra. $\frac{81}{St}$	1	" Meta	A	
Operat. $\frac{1}{2}$	—	" Lina	A	
	50			

## Januar 1897

<u>Saal</u> N <sup>o</sup>	<u>Zahl der</u> Patienten	<u>Namen der Schwestern</u>	<u>o. o. L.</u>	<u>Bemerkungen</u>
		Oberschwester Bertha	A	
1	7	Schwester Katharina	A	
2	—	"	—	
3	8	" Luise	A	
4	8	" Else	A	14/1 im Uterin <sup>o</sup>
5	7	" Lydia	A.	11/12 u. 22. Sammlort
6	—	"	—	
7	5	" Philippine	A	
8	5	" Elise	A.	
9	—	"	—	
10	8	" Clara	A.	
11	—	"	—	
E. 7. St	1	" Friederike	A.	
E. St	1	" Meta	A	
Op. 7.	—	" Lina	A.	
		" Ottilie	A	
		" Emilie	A	Krank seit 2. u. 4. c.
		" Auguste	L	14/1 im Uterin
		" Frieda	L	18/1 "
		" Anna	L.	20/1 "

# Februar 1897

Local N <sup>o</sup>	Zahl d. Bekannt	Namen der Schwestern	a. p. L.	Bemerkungen.
		<u>Oberpflegerin Bertha</u>		
1	9	Unterpflegerin Katharina	a	mit 23/2.97 kommt
2	11	" Ottilie	a	
3	10	" Louise	a	
4	8	" Elise	a	
5	7	" Lydia	a	
6	6	" Frieda	L	
7	8	" Auguste	L	
8	10	" Philippine	a	
9	—	" —	—	
10	10	" Clara	a	
11	3	" Anna	L	
Sp. 2.	—	" Lina	a	
Sp. 2. 81	1	" Meta	a	
Sp. 2.	2	" Friedericke	a	
		" Emilie	a	kommt mit dem 3. Febr. mit 1. 2. winter sperrt.

März 1897.

<u>Loal</u> <u>N<sup>o</sup></u>	<u>Zahl</u> <u>der</u> <u>Tokentere</u>	<u>Namen</u>	<u>act.</u>	<u>Bemerkungen</u>
		<u>Christophorus Bertha</u>	A	
1	8	<u>Viktorien Emilie Meincke</u>	A	
2	6	" <u>Ullie Schroeder</u>	A	10/3 in <u>Uelumb</u>
3	8	" <u>Loaise Stiff</u>	A	
4	9	" <u>Elise Treptow</u>	A	
5	10	" <u>Lydja Hying</u>	A	
6	7	" <u>Frieda Pupsman</u>	L.	
7	9	" <u>Auguste Martin</u>	L.	
8	6	" <u>Philippine Sels</u>	A.	
9	—	"	—	
10	7	" <u>Clara Augustin</u>	A	
11	5	" <u>Anna Keuer</u>	L.	
Op. Ze.		" <u>Lina Späth</u>	A	
Actg. h.	1	" <u>Heta Lehmann</u>	A	
Act. Hal.	3	" <u>Friedrich Kriegsbaum</u>	A.	mit 28/3 <u>krant</u>
		" <u>Katharina Kopp</u>	A	mit 23/2. 1897 <u>krant</u>
2		" <u>Melitta</u>	A	ingel. 10/3. 97

April 1897.

<u>Haar</u> <u>N<sup>o</sup>.</u>	<u>Zahl</u> <u>der</u> <u>Faktent.</u>	<u>Namen</u>	<u>a.o.L.</u>	<u>Bemerkungen!</u>
		<u>Oberpfarrer</u> <u>Bertha</u>	A	
1	11	<u>Pfarrer</u> <u>Emilie</u> <u>Meincke</u>	A	
2	9	" <u>Melitta</u>	A	29/4 in d. Oper. Schm.
3	9	" <u>Louise</u> <u>Tiff</u>	A	8/4 Infibit
4	8	" <u>Elise</u> <u>Trepton</u>	A	
5	8	" <u>Lydia</u> <u>Illing</u>	A	9-28/4 in d. Oper. Schm. 29/4 Infibit.
6	9	" <u>Katharina</u> <u>Kopp</u>	A	
7	7	" <u>Auguste</u> <u>Martin</u>	L	
8	7	" <u>Philippine</u> <u>Plo</u>	A	
9		"	—	
10	9	" <u>Clara</u> <u>Augustin</u>	A	
11		"	—	
<u>Verat. 2.</u>		" <u>Lina</u> <u>Späth</u>	A	29/4 97 in d. Oper. Schm.
<u>Extrat. 2.</u>		" <u>Friederike</u> <u>Kriegbaum</u>	A	
<u>Extrat. 1.</u>		" <u>Maria</u> <u>Schmeier</u>	A	
81.		" <u>Anna</u> <u>Stauer</u>	L	frei
		" <u>Frieda</u> <u>Ruppmann</u>	L	krank seit 28/30. 7/4 97.
		" <u>Elisabeth</u> <u>Paulson</u>	A	7/4 in d. Oper. Schm.
		" <u>Louise</u> <u>Leube</u>	A	30/4.

Mai 1897.

Saal N <sup>o</sup>	Zahl der Taktion	Namen	a. g. L	Bemerkungen
1	7	<u>Alexandra</u> <u>Emilie</u> <u>Heinrich</u> A.		
2	6	" <u>Katharina</u> <u>Kopp</u> A		
3	9	" <u>Eleonore</u> <u>Paulson</u> A		
4	6	" <u>Elise</u> <u>Treptow</u> A		
5	8	" <u>Louise</u> <u>Lube</u> L.		
6	9	" <u>Augusta</u> <u>Martin</u> A		
7	8	" <u>Frieda</u> <u>Bussmann</u> L		
8	8	" <u>Clara</u> <u>Augustin</u> L		
9	—	" ————	—	
10	6	" <u>Philippine</u> <u>Pils</u> A		
11	—	" ————	—	
Chorschw.		" <u>Bertha</u> <u>Waltherr</u> A.		15/5 25 jügl. Inhibitorium
Operat. Schw.		" <u>Melika</u> <u>Wollmann</u> A		22/5 Inhibitor
Extrasat. 2		" <u>Friederika</u> <u>Krieger</u> A		25/5 unzugänglich.
Extrasimmer 2		" <u>Anna</u> <u>Heuer</u> <sup>barm.</sup> L.		
" 81	1	" <u>Mira</u> <u>Lehmann</u> A		24/5 in Matruel
		" <u>Lina</u> <u>Späth</u> A		20/5 z. h., Inhibitor
		" <u>Barbara</u> <u>Schwenk</u> A		22/5 nicht Operat. Schw.
		" <u>Maria</u> <u>Schmidt</u> L		
		" <u>Elfrida</u> <u>Mismahl</u> L.		

Juni 1897.

<u>Qual</u> N <sup>o</sup>	<u>Zahl der</u> <u>Personen</u>	<u>Namen</u>	<u>Q.</u> <u>L.</u>	<u>Bemerkungen</u>
1	6	Vesper <u>Maria Kaudt</u> L.		
2	7	" <u>Katharina Köpp</u> A.		
3	10	" <u>Elisabeth Paulson</u> A.		18ten Uelumb
4	6	" <u>Anna Heuer</u> L.		
5	5	" <u>Louise Leube</u> A.		
6	6	" <u>Auguste Martin</u> L.		
7	9	" <u>Wieda Puffmann</u> L.		
8	8	" <u>Philippine Pils</u> A.		
9	-	"	-	
10	5	" <u>Clara Augustin</u> A.		14.97 in Uelumb
11	-	"	-	
Verschw.		" <u>Bertha Wälther</u> A.		
Operat. Schw.		" <u>Barbara Schwendel</u>		
Exkav. F.	14	" <u>Erwede Mismahl</u> L.		
" Stat.	1	" <u>Emilie Meinke</u> A.		
		" <u>Elise Trepson</u> A.		Nachtwache
		" <u>Heta Lehmeier</u> A.		15/6 12 K. im 2. Uelumb

Julii 1897

<u>Saal</u> <u>N<sup>o</sup></u>	<u>Zahl</u> <u>der</u> <u>Fakult.</u>	<u>Namen</u>	<u>A. u. L.</u>	<u>Bemerkung.</u>
		<u>Oberschwester Bertha</u>	K	
1		<u>Schwester Maria Heuck</u>	L. K	
2		<u>Katharina Köpp</u>	A	1879 in Welsch
3		<u>Emilie Meinke</u>	A. e.	
4		<u>Anna Heuck</u>	L	
5		<u>Louise Laube</u>	A.	
6		<u>Auguste Marten</u>	L. K	
7		<u>Frieda Rufmann</u>	L.	
8		<u>Philippine Pils</u>	A.	1879 in Welsch
9		"		
10		"		
11		<u>Clara Augustin</u>	A. K	27 & K. in Welsch
Operationschw.		<u>Barbara Schwenck</u>	A	
Extraktion		<u>Elfiede Heilmann</u>	L	
Extraktion		<u>Heta Lehmann</u>	A.	2. 81.
		<u>Elisabeth Paulson</u>	A	1879 & K. in Welsch

August 1897.

<u>Stuhl</u> <u>N<sup>o</sup></u>	<u>Zahl</u> <u>der</u> <u>Patient</u>	<u>Namen</u>	<u>A. u. L.</u>	<u>Bemerkung</u>
		<u>Oberschwester</u> <u>Bertha</u>		
1		<u>Dykmann</u> <u>Maria</u> <u>Knudt</u>	L	
2		" <u>Anna</u> <u>Kauer</u>	L	
3		"		
4		" <u>Elisabeth</u> <u>Paulsen</u>	A	
5		" <u>Frieda</u> <u>Rupmann</u>	L	
6		" <u>Auguste</u> <u>Martin</u>	L	
7		"		
8		" <u>Philippine</u> <u>Pils</u>	A	
9		"		
10		"		
11		" <u>Clara</u> <u>Augustin</u>	A	
Operationschm.		" <u>Barbara</u> <u>Schwenck</u>	A	
Extraktion		" <u>Elfriede</u> <u>Kismahl</u>	L	
Erbschwester		" <u>Meta</u> <u>Lehmann</u>	A	
		" <u>Maria</u> <u>Knudt</u>	L	Konstanz
		" <u>Louise</u> <u>Tube</u>	A	58. in Urlaub
		" <u>Emilie</u> <u>Heinck</u>	A	"
		" <u>Katharina</u> <u>Kopp</u>		

# September 1897.

<u>Soal N<sup>o</sup></u>	<u>Zahl der Tafeln</u>	<u>Namen</u>	<u>Ac. A.</u>	<u>Bemerkungen</u>
		<u>Hauptmeister Bertha</u>		im 2/9. in Ustine
1		<u>Hauptin Maria Kaudt</u>	L	
2		" <u>Anna Heuer</u>	L	
3		"		
4		" <u>Katharina Kopp</u>	A	
5		" <u>Elfrida Kismahl</u>	L	
6		" <u>Emilie Strinke</u>	A	
7		" <u>Philippine Pils</u>	A	
8		" <u>Clara Augustin</u>	A.	
Zimmer 81		" <u>Meta Schmaier</u>	A	
" 84		" <u>Frieda Pufsmann</u>	L	
Operations-Zimmer		" <u>Barbara Schmeck</u>	A	
Nachtwaache		" <u>Elisabeth Paulsen</u>	A.	Zimmer 84.
"		" <u>Louise Grube</u>	A	
"		" <u>Auguste Marten</u>	L	im Ustimb 27/98.

# October 1897.

<u>Seal</u> <u>N<sup>o</sup></u>	<u>Namen</u>	<u>A.o.</u> <u>L.</u>	<u>Bemerkung.</u>
	<u>Christophorus</u> <u>Bertha</u>		
1	<u>Christophorus</u> <u>Elisabetha Paulson</u>	A	
2	"	—	
3	"		
4	" <u>Katharina</u> <u>Kopp</u>	A	
5	" <u>Alfiede</u> , <u>Mismuhl</u>	L	in <u>Verlobung</u> seit <sup>5/10</sup>
6	" <u>Emilie</u> , <u>Münke</u>	A	
7	" <u>Philippine</u> , <u>Sils</u>	A	
8	" <u>Clara</u> , <u>Augustin</u>	A	
9	"		
10	" <u>Auguste</u> , <u>Martin</u>	L	<del>Verlobung</del> seit 6.10.97.
11	"		
Operat <sup>r</sup>	" <u>Barbara</u> , <u>Schwenck</u>	A	Verlobung seit 6.10.97.
Extra <sup>r</sup> 81	" <u>Mika</u> , <u>Schmeyer</u>	A	13-16/10 beirathet
Extra <sup>r</sup> 82	" <u>Louise</u> , <u>Leube</u>	A	
Nachtwache	" <u>Frieda</u> , <u>Rufmann</u>	L	11-13/10 beirathet
"	" <u>Anna</u> , <u>Kauer</u>	L	
"	" <u>Louise</u> , <u>Seiff</u>	A	<del>seit</del> 10/10 eingekerkert

November 1897

<u>Paar N<sup>o</sup></u>	<u>Namen</u>	<u>A.O.L.</u>	<u>Notizen</u>
	Oberschwester Bertha		
1	Vikarier <u>Elisabeth Poulson</u>	A	
2	" <u>Louise Tiff</u>	A	
3	" <u>Anna Haue</u>	L	
4	" <u>Katharina Kopp</u>	A	
5	" <u>Louise Lube</u>	A	
6	" <u>Frieda Buschmann</u>	L	
7	" <u>Philippine Tilo</u>	A	
8	" <u>Clara Augustin</u>	A	
9	"		
10	" <u>Auguste Martin</u>	L	
11	"		
Operat. z.	"		
Extra. z.	" <u>Maria Lehmeier</u>	A	
" Hech.	"		
	" <u>Barbara Schneck</u>	A	Krank seit 6. 10. 97.
Nachtwache	" <u>Emilie Meincke</u>	A	
	" <u>Clementine Krenz</u>	A	9/11 eingestanden
	" <u>Hermine Siemens</u>	A	9/11 "

# December 1897

<u>Ordnung N<sup>o</sup></u>	<u>Namen</u>	<u>St.</u> <u>L.</u>	<u>Notizen.</u>
1	<u>Oberpfander Bertha</u>		
2	<u>Vesperer Elisabeth Paulson A</u>		
3	" <u>Herrnne Siemens A</u>		irregulär
4	" <u>Katharina Kopp A</u>		11. Jubiläum
5	" <u>Frieda Pufmann A</u>	LA	13.1.98. 2 <sup>tes</sup> Exam.
6	" <u>Louise Leube A</u>		
7	" <u>Blumenhine Huntz A</u>		
8	" <u>Glance Augustin A</u>		11. Jubiläum
9	" <u>Louise Seiff A</u>		
10	" <u>Auguste Martin LA</u>	LA	13/98. 2 <sup>tes</sup> Exam.
11	"		
ex. St.	" <u>Emilie Möncke A</u>		11. Jubiläum
" n. 81	" <u>Kete Lehmann A</u>		
Operat. n.	" <u>Anna Kuer LA</u>	LA	13/98. 2 <sup>tes</sup> Exam.
Nachtr.	" <u>Philippine Tils A</u>		11. Jubiläum
	" <u>Barbara Schwenck A</u>		Verst. seit 6.10.97.
	" <u>Elfriede Mommahl L</u>		irregulär und Unbekannt geblieben
9	" <u>Käthe Rogge L</u>		} nun regulär.
11	" <u>Georgine Carlé L</u>		
Extrakt.	" <u>Gertrude Dungan L</u>		
8	" <u>Ebe Hilkenhölzer L</u>		

Januar 1898

<u>Saal No.</u>	<u>Namen</u>	<u>A.o.</u> <u>L.</u>	<u>Bemerkungen</u>
	<u>Christophorus Bertha</u>	A	
1	<u>Christophorus</u>		
2	" <u>Elisabeth Paulson</u>	A	
3	" <u>Frieda Pufsmann</u>	L	
4	" <u>Katharina Köpp.</u>	A	" Impfent
5	" <u>Erfrido Kismahl</u>	L	<sup>29</sup> in Walmut
6	" <u>Louise Lube</u>	A	
7	" <u>Eleonore Künz</u>	A	
8	" <u>Philippine Jilo</u>	A	" Impfent
9	" <u>Luisa Seiff</u>	A	
10	" <u>Auguste Martin</u>	L	
11	" <u>Anna Heuer</u>	L	
Operationen	" <u>Barbara Schwanck</u>	A	
Extraction. 81	" <u>Mita Lehmeier</u>	A	
Extraction	" <u>Emilie Heinke</u>	A	" Impfent
Nachwache	" <u>Clara Augustin</u>	A	" "
	" <u>Fräulein Rogge</u>	L	" ringelstein
	" <u>Georgine Carlé</u>	L	" "
	" <u>Gertrude Bungart</u>	L	" "
	" <u>Else Silkenbrucher</u>	L. 5	" "
	" <u>Hilma Scheiberhuber</u>	A	<sup>24</sup> in ringelstein <sup>24</sup> ringelstein

# Februar 1898.

<u>Spal. N<sup>o</sup></u>	<u>Namen der Schwestern</u>	<u>L. o</u> <u>L.</u>	<u>Bemerkungen</u>
	Oberpförtler Bertha	A	
1	Pförtler		
2	" Elisabeth Paulson	A	
3	" Frieda Rufmann	A	
4	" Louise Seiff	A	
5	" <del>Anna Steuer</del>	A	
6	" Louise Lubbe	A	
7	" Clementine Spitz	A	
8	" Gertrude Bunnart	L	
9	" Georgine Carle	L	10/2 ungeliefert.
10	" Käthe Royge	L	
11	" Hilma Schübener	A	7/2. Inbetrieb
Operationalz.	" Barbara Schwenck	A	
Extrazimmer	" Meta Lehmann	A	
Extrastat.	" Anna Steuer	A	übernimmt Saal 5.
Nachtwache	" Auguste Martin	A	
5	" Elfriede Mismahl	L	7/2 ist mit Antritt
11	" Philippine Pils	A.	4/2 ungeliefert.
	" Emilie Berger	A	17/2 "

Maerz 1898

<u>Saal</u> <u>N<sup>o</sup></u>	<u>Namen</u>	<u>A. o.</u> <u>L.</u>	<u>Bemerkungen</u>
	Oberlehrer Bertha	A	
1	Lehrer Auguste Martin	A	
2	" Elisabetha Paulsen	A	
3	" Louise Seiff	A	
4	" Frieda Pufmann	A	
5	" Elfriede Kipmal	L	
6	" Louise Leube	A	
7	" Clementine Kuntz	A	
8	" Gertrude Jungart	L	
9			
10	" Käthe Rogge	L	
11	" Emilie Berger	A	
E. v. S. I	" Heta Schmayer	A	
Extra	" Anna Heuer	A	
Hakon			
Operat. v.	" Barbara Schwenck	A	
Nachtr.	" Philippine Fils	A	

April 1898

<u>Ordnung</u> <u>N<sup>o</sup></u>	<u>Namen</u>	<u>A. o.</u> <u>L.</u>	<u>Bemerkungen</u>
	<u>Ursprungler</u> <u>Bertha</u>		
1	<u>Ursprungler</u> <u>Philippine</u> <u>Sils</u>	A	
2	<u>Elisabetha</u> <u>Spudson</u>	A	
3	<u>Frieda</u> <u>Reichmann</u>	A	
4	<u>Louise</u> <u>Seiff</u>	A	
5	<u>Elfriede</u> <u>Hismahl</u>	L	
6	<u>Louise</u> <u>Leube</u>	A	
7	<u>Eleonore</u> <u>Kanz</u>	A	
8	<u>Gertrude</u> <u>Rungart</u>	L	
9			
10	<u>Käthe</u> <u>Rogge</u>	A	
11	<u>Emilie</u> <u>Berger</u>	L	
12. 81	<u>Meta</u> <u>Schmayer</u>	A	16/4 in Valentin
13. 81	<u>Elisabeth</u> <u>Schwarzwald</u>	A	16/4 in Valentin
14. 81	<u>Anna</u> <u>Stuer</u>	A	
15. 81	<u>Barbara</u> <u>Schwenke</u>	A	
16. 81	<u>Auguste</u> <u>Martin</u>	A	16/4 in Valentin 17. 4. 98.

Mai 1898.

Spal No	Zahl der Tage	Namen	A.o L.	Bemerkungen.
		Oberpfleger <u>Gertha</u>	A.	
1		Dienerin <u>Elisabeth</u> , Paulson	A	
2		" <u>Auguste</u> , Martin	A	krank
3		" <u>Frieda</u> , Puppman	A	
4		"		
5		" <u>Alfride</u> , Kismahl	L	
6		" <u>Louise</u> , Leube	A	
7		" <u>Chlorentine</u> , Kunz	A	
8		" <u>Gertrude</u> , Jungart	L	
9		"		
10		" <u>Käthe</u> , Rogge	L	Emittat
11		" <u>Philippine</u> , Tils	A	
Operat. Fr.		" <u>Barbara</u> , Schwinck	A	
Extrakt.		" <u>Emilie</u> , Berger	A	4/5 in Urlaub 28/5 z. k.
"		" <u>Anna</u> , Kaur	A	
Nachtr.		" <u>Louise</u> , Luff	A	28/5 in Urlaub
		" <u>Angelika</u>	A	

Juni 1898.

Saal No	Zahl Stückzahl	Namen	A.o. L.	Bemerkungen
		<u>Oberlehrerin Bertha</u>		
1		<u>Pfisterin Anna Heuer</u>	A	krank
2		" <u>Elfriede Kismahl</u>	L	
3		" <u>Freida Pypman</u>	A	
4		"		
5		" <u>Philippine Pils</u>	A	
6		" <u>Louise Leube</u>	A	
7		" <u>Clementine Klumpp</u>	A	
8		" <u>Gertraude Pungert</u>	L	
9		"		
10		"		
11		" <u>Emilie Berger</u>	A	
Operat. Z.		" <u>Barbara Schmitt</u>	A	
Lehrerlat.		"		
"		"		
Nächste.		" <u>Angelika</u>	A	
		" <u>Elisabetha Paulsen</u>	A	

# November 1898.

Saal N <sup>o</sup>		Namen der Schwestern	N <sup>o</sup> L.	Bemerkungen
Saal		<u>Überschwester Bertha</u>		
"	1	<u>Schwester Louise Schiff</u>	A	
"	2	" <u>Emilie Berger</u>	A	
"	3	" <u>Margaretha</u>	L	
"	4	" <u>Anna <sup>Dietrich</sup> Heuer</u>	A	
"	5	" <u>Pauline Brauman</u>	L	
"	6	" <u>Louise Luebe</u>	A	
"	7	" <u>Philippine Pils</u>	A	
"	8	"		
"	9	"		
"	10	" <u>Emma Legner</u>	L	
"	11	" <u>Chmentine Herz</u>	A	
Operat. N.		" <u>Barbara Schwendk</u>	A	
Extra H.		" <u>Frieda Puffmann</u>	A	
"	"	" <u>Sophie Dehl</u>	A	

Dezember 1898.

<u>Spal</u> <u>N<sup>o</sup></u>	<u>Namen der Schwestern</u>	<u>A.o.</u> <u>L.</u>	<u>Remerkung.</u>
Spal	<u>Oberpfister Bertha</u>		
" 1	<u>Wagner Louise Seiff</u>	A	
" 2	" <u>Kathe Weiss</u>	L	
" 3	" <u>Margaretha Dietrich</u>	L	
" 4	" <u>Elfriede Kismahl</u>	A	
" 5	" <u>Pauline Baumann</u>	L	
" 6	" <u>Louise Laube</u>	A	
" 7	" <u>Philippine Sild</u>	A	
" 8	"		
" 9	"		
" 10	"		
" 11	" <u>Sophie Dehl</u>	A	
Operat. <sup>z.</sup>	" <u>Barbara Schwenck</u>	A	
Coetastat.	" <u>Frieda Busmann</u>	A	
" "	" <u>Emilie Dickmann</u>	L	
Sachtw.	" <u>Clementine Kunz</u>	A	
"	" <u>Emma Hechtel</u>	L	

Januar 1899

<u>Spal</u> <u>N<sup>o</sup></u>	<u>Namen der Schwestern</u>	<u>A. o</u> <u>L.</u>	<u>Bemerkung.</u>
Spal 1	<u>Louise Seiff</u>	A	
" 2	<u>Käthe Maas</u>	L	
" 3	<u>Margaretha Dietrich</u>	L	
" 4	<u>Elfriede Wismahl</u>	A	
" 5	<u>Louise Leube</u>	A	
" 6	<u>Sauvine Braumann</u>	L	
" 7	<u>Philippine Sib</u>	A.	
" 8			
" 9			
" 10			
" 11	<u>Clementine Funk</u>	A	
Operatschn.	<u>Barbara Schwenck</u>	A	
Extrastat	<u>Frieda Busmann</u>	A	3/4 ungenügend
"	<u>Sophie Dehl</u>	A	
Nachtwache	<u>Emma Hechber</u>	L	
"	<u>Emilie Dickmann</u>	L.	
	<u>Johanna Praer</u>	L	3/4 ungenügend

# Februar 1899.

Saal N <sup>o</sup>	Namen der Schwestern	No. L.	Bemerkgn.
Saal 1	<u>Vivian</u> <u>Kathe</u> <u>Maas</u>	L	
" 2	" <u>Louise</u> <u>Seiff</u>	A	
" 3	" <u>Margaretha</u> <u>Dietrich</u>	L	
" 4	" <u>Elfriede</u> <u>Hismahl</u>	A	
" 5	" <u>Emma</u> <u>Heckler</u>	L	
" 6	" <u>Sophie</u> <u>Dehl</u>	A	
" 7	" <u>Philippine</u> <u>Tils</u>	A	
" 8	" <u>Clementine</u> <u>Funk</u>	A	
" 9	"		
" 10	" <u>Pauline</u> <u>Baumann</u>	A	
" 11	"		
Operationsk.	" <u>Barbara</u> <u>Schwenck</u>	A	
Extrastat.	" <u>Louise</u> <u>Leube</u>	A	
"	"		
Nachtwache	" <u>Frida</u> <u>Ruppmann</u>	A	3/4 und 1/2
"	" <u>Emilie</u> <u>Dickmann</u>	L	
"	" <u>Johanna</u> <u>Baer</u>	L	

Marz 1899.

<u>Spal</u>	<u>Namen der Schwestern</u>	<u>A. L.</u>	<u>Bemerkungen</u>
Spal 1	Wwe. <u>Sophie</u> Dohl	A	16/3 Inp. d. d. d.
" 2	" <u>Käthe</u> Maas	L	
" 3	" <u>Margaretha</u> Dietrich	L	
" 4	" <u>Elfriede</u> Nismah	A	
" 5	" <u>Pauline</u> Baumann	L	
" 6	" <u>Louise</u> Leube	A	
" 7	" <u>Emma</u> Hechler	L	
" 8	" <u>Elementine</u> Punkt	A	
" 9	"		
" 10	" <u>Philippine</u> Pils	A	
" 11	"		
Operat	" <u>Barbara</u> Schwenck	A	
Extra "	" <u>Emilia</u> Dickmann	L	
Station.	" <u>Johanna</u> Raar	L	
Nacht- wache.	" <u>Louise</u> Schiff	A	
	" <u>Emilie</u> Berger	A	16/3 inip. d. d.

April 1899.

<u>Saal</u>	<u>Namen der Schwestern</u>	<u>A. H.</u>	<u>Bemerkung</u>
Saal 1	<u>Viktor</u> <u>Elfriede</u> <u>Mismahl</u>	A	
" 2	" <u>Käthe</u> <u>Kaas</u>	L	
" 3	" <u>Louise</u> <u>Seiff</u>	A	
" 4	"		
" 5	" <u>Pauline</u> <u>Baumann</u>	L	
" 6	" <u>Louise</u> <u>Leube</u>	A	
" 7	" <u>Emma</u> <u>Kechler</u>	L	
" 8	" <u>Clementine</u> <u>Künz</u>	A	
" 9	" <u>Johanna</u> <u>Raeb</u>	L	
" 10	" <u>Philippine</u> <u>Sils</u>	A	
" 11	" <u>Emilie</u> <u>Berges</u>	A	
Operat. Extra.	" <u>Barbara</u> <u>Schwenck</u>	A	
Station.	"		
Nacht- wache.	" <u>Margarethe</u> <u>Dietrich</u>	L	

Mai 1899.

<u>Saal</u>		<u>Namen der Schwestern</u>	<u>A.o.</u>	<u>Bemerkungen</u>
<u>N<sup>o</sup></u>			<u>L.</u>	
Saal	1	<u>Pympfen</u> <u>Elvira</u> <u>Mismahl</u>	A	
"	2	" <u>Käthe</u> <u>Maas</u>	L	
"	3	"		
"	4	" <u>Louise</u> <u>Seiff</u>	A	
"	5	" <u>Emma</u> <u>Neckler</u>	L	
"	6	" <u>Emilie</u> <u>Dickmann</u>	L	
"	7	" <u>Margarethe</u> <u>Dickuch</u>	L	
"	8	" <u>Clémentine</u> <u>Kunz</u>	A.	2/6 Urlaub
"	9	" <u>Johanna</u> <u>Käl</u>	L	
"	10	" <u>Philippine</u> <u>Sils</u>	A	
"	11	" <u>Emilie</u> <u>Berger</u>	A	
Operat. Zimmer		" <u>Barbara</u> <u>Schroenck</u>	A	
Extrastat.		"		
Nachtwachen		" <u>Pauline</u> <u>Baumann</u>	L	
		" <u>Louise</u> <u>Lube</u>	A	2/4 in Urlaub

June 1899

<u>Saal No</u>	<u>Namen der Schwestern</u>	<u>A.o.</u> <u>L.</u>	<u>Bemerkgn.</u>
Saal 1	Philippine Elpide Mismahl	A	
" 2	" Käthe Maas	A	
" 3	" Louise Seiff	A	186 in Wohnst.
" 4	" "		
" 5	" Emilie Dickman	A	
" 6	" Emilie Berger	A	
" 7	" Margarethe Dietrich	A	
" 8	" Clementine Kury	A	1870 z. K. v. W. laut
" 9	" Pauline Baumann	A	
" 10	" Philippine Pils	A	
" 11	" Johanna Bär	L	
Operat. Z.	" Barbara Schrenck	A	
Extrastat.	" "		
Nachmach.	" Emma Hochler	L	

Juli 1899.

<u>Saal N<sup>o</sup></u>	<u>Namen der Schwestern</u>	<u>N. o</u> <u>L.</u>	<u>Bemerkg</u>
Saal 1			
" 2	<u>Emilia Hechtler</u>		
" 3	<u>Pauline Baumann</u>		
" 4	<u>Emilie Dickmann</u>		
" 5			
" 6	<u>Emilie Berger</u>		
" 7	<u>Fräulein Maas</u>		
" 8	<u>Clementine Feunz</u>		
" 9	<u>Louise Leube</u>		
" 10	<u>Maria Murawsky</u>		
" 11	<u>Elisabeth Admahl</u>		



# September 1899

<u>Saal No</u>		<u>Namen der Schwestern</u>	<u>No</u> <u>Z.</u>	<u>Bemerkgrn.</u>
Saal	1	<u>Wifwaffen</u> <u>Emilie</u> <u>Dickman</u>	A	
"	2	" <u>Philippine</u> <u>Pils</u>	A	
"	3	" <u>Louise</u> <u>Siff</u>	A	
"	4	" <u>Elfride</u> <u>Hismahl</u>	A	5/9 unregelmäßig
"	5	" <u>Käthe</u> <u>Muas</u>	L	
"	6	"		
"	7	" <u>Margarethe</u> <u>Schneider</u>	L	
"	8	" <u>Clementine</u> <u>Kunz</u>	A	
"	9	" <u>Louise</u> <u>Lube</u>	A	
"	10	"		
"	11	" <u>Johanna</u> <u>Bär</u>	L	
Extrast.		" <u>Margarethe</u> <u>Dietrich</u>	A	18/9 in W. L. L. L.
Operationsz.		" <u>Barbara</u> <u>Schmidt</u>	A	
Nachtr.		" <u>Pauline</u> <u>Baumann</u>	A	8/9 2 K. v. W. L. L.
Saal	4	" <u>Erwin</u> <u>Dackert</u>	L	5/9 unregelmäßig
		" <u>Emma</u> <u>Fiehler</u>	A	16/9 2 K. v. W. L. L.
Extrast		" <u>Marie</u> <u>Moranovsky</u>	L	

October 1899.

# Dezember 1899

<u>Saal</u>	<u>Namen der Schwestern</u>	<u>A.o.</u>	<u>Bemerkungen</u>
		<u>L.</u>	
1	Vesper: Emma Kehler	A	
2	" Emili Dickmann	A	
3	" Ernestine	A	
4	" Lucille Deckert	A	
5	" Pauline Braumann	A	
6	" Marie Murawsky	L	
7	" Margarethe Schneider	L	
8	" Clementine Kieny	A	
9	"		
10	" Louise Leube	A	7/12 Nachtwache
11	" Margarethe Schütz	A	
E.H.	" Margarethe Dietrich	A	
Op. 7.	" Barbara Schwenck	A	
Sächst.	" Johanna Pirz	A	'
Wacht	" Käthe Meas	A	7/12 Saal 10.

# Januar 1900.

Saal	Namen der Schwestern	A. p. L.	Bemerkgr.
	Oberschwester <u>Bartha Maalner</u>		
1	<u>Nippenhan</u> <u>Louise Leube</u>	A	
2	" <u>Margarette Schulz</u>	A	
3	" <u>Ernestine</u>	L.	
4	" <u>Facilie Decker</u>	A	
5	" <u>Johanna Bär</u>	A	31. 1900 n. Mählstein
6	" <u>Maria Murunsky</u>	L.	
7	" <u>Margaretha Schneider</u>	L.	
8	" <u>Eleonore Kunz</u>	A	
9	"		
10	" <u>Käthe Maas</u>	A	
11	"		
12	" <u>Barbara Schwenz</u>	A	
13	" <u>Pauline Bauman</u>	A	
14	" <u>Margarethe Dietrich</u>	A	
15	" <u>Emilie Dieckman</u>	A.	
5	" <u>Mariane Hauman</u>	L.	31. 1900 n. Mählstein

# Februar 1900.

<u>Stad.</u>	<u>Namen der Schwestern</u>	<u>A. L.</u>	<u>Bemerkg.</u>
	<u>Oberschwester Bertha Walter</u>		
1	<u>Assistentin Louise Krube</u>	A.	
2	" <u>Margarethe Schulz</u>	A	
3	" <u>Emma Hechtler</u>	A	
4	" <u>Emilie Dickmann</u>	A	
5	" <u>Marianne Kaumann</u>	L	
6	" <u>Mari Morawski</u>	L	
7	" <u>Margarethe Schneider</u>	L	
8	" <u>Clementine Heinz</u>	A	
9	" <u>Lucile Dicker</u>	A	
10	" <u>Thilde Mees</u>	A	
11	" <u>Ernestine Schürickel</u>	L.	
Op. n	" <u>Barbara Schwenck</u>	A	
E. St.	" <u>Pauline Baumann</u>	L	1/2 Amy Mathison
N. W.	" <u>Margarete Dietrich</u>	A	

# März 1900

No.	Namen der Schwestern	A. o. L.	Bemerkg.
	Oberpfropfen Bertha Wacker		
1	Pfropfen Louise Heube	A	unbegl.
2	" Margarethe Schulz	A	
3	" Emma Hechtel	A	
4	" Emilie Dickmann	A	
5	" Mariane Neumann	L	
6	" Marie Maronisky	L	
7	" Margarethe Schmeller	L	
8	" Clementine Kunz	A	
9	" Lucie Deckert	A	
10	"		
11	" Kathel. Müs	A	
Sp. 1/2	" Barbara Schmenck	A	
Ex. 1/2	" Margarethe Dietrich	A	
N. 1/2	" Maria Tattenbach	L	2/3 ungl.
N. 1/2	" Ernestine Schuricht	L	3/5 ungl.

April 1900.

Saal	Namen der Schwestern	A.o.	Bemerkungen.
	<u>Christmannen</u> <u>Bertha Walther</u>	L.	
1	<u>Richter</u> <u>Caroline Richter</u>	A	
2	" <u>Liesa Linke</u>	L	W. in der Arbeit
3	" <u>Margarethe Dietrich</u>	A	
4	" <u>Emilie Dickmann</u>	A	
5	" <u>Margarethe Schulz</u>	A	
6	" <u>Marie Murawsky</u>	L	
7	" <u>Emmy Stoll</u>	L	W. in der Arbeit
8	" <u>Clementine Kunz</u>	A	
11	" <u>Kathe Maas</u>	L	
10	"		
11	"		
Op. H.	<u>Barbara Schwenck</u>	A	
Ex. H.	" <u>Marie v. Fackelbach</u>	L	
N. H.	" <u>Margarethe Schmeder</u>	L	
"	" <u>Marianne Hummer</u>	L	W. in der Arbeit 2/4
1/1	" <u>Mabel Gütersloh</u>	L	2/4 in der Arbeit
"	" <u>Emma Hechtel</u>	A	1/4 in der Arbeit

Mai 1900.

<u>Taal</u>	<u>Namen der Schwestern</u>	<u>A.o.</u> <u>H.</u>	<u>Remerkgn.</u>
	<u>Christophersstr</u> <u>Bertha Walthert</u>		
1	<u>Wiesenstr</u> <u>Cäcilie Deckert</u>	A	
2	" <u>Lieser Linke</u>	L	
3	" <u>Margarethe Dietrich</u>	A	8/5 Maland
4	" <u>Emilie Dickmann</u>	A	
5	" <u>Margarethe Schulz</u>	A	
6	" <u>Marie Morawski</u>	L	
7	" <u>Emmy Herz</u>	L	
8	" <u>Therese Hurey</u>	A	
9	" "		
10	" "		
11	" <u>Käthe Meas</u>	A	
Op. 12.	" <u>Barbara Schwenk</u>	A	
E. H.	" <u>Marie v. Fattenbach</u>	L	
S. W.	" <u>Margarethe Schneider</u>	L	
	" <u>Marianne Haumann</u>	L	Armut
	" <u>Emma Hechler</u>	A	in Urlaub 5.5. zurück

Juni 1900.

<u>Saal</u>	<u>Namen der Schwestern</u>	<u>A. o</u> <u>L.</u>	<u>Bemerkgn.</u>
	<u>Überschwester Bertha Walther</u>		
1	<u>Sippenkinder Lucille Deckert</u>	A.	
2	" <u>Lisa Henke</u>	L.	
3	" <u>Marie Murawski</u>	L.	
4	" <u>Emilie Dickmann</u>	A.	
5	" <u>Margarethe Schulz</u>	A.	
6	" " <u>Schneider</u>	L.	
7	" <u>Emmy Seitz</u>	L.	
8	" <u>Marijren Tattenbach</u>	L.	
9	" <u>Maße Saas</u>	A.	
10	" _____		
11	" _____		
Op. K.	" <u>Barbara Schwenk.</u>	A.	
E. H.	" <u>Emma Hechtler</u>	A.	
S. W.	" <u>Marianne Haumann</u>	L.	
	" <u>Clementine Henry</u>	A.	Hein. Volkmar
	" <u>Margarethe Dietrich</u>	A.	76 " Privat Pflege

Juli 1900.

<u>Saal</u>	<u>Namen der Schwestern</u>	<u>A.o.</u> <u>H.</u>	<u>Bemerkgn.</u>
	Oberschwester Bertha		
1	Pyrenäer Cariti Decker	A	
2	" Lisa Linke	H	
3	" Maria Murawsky	H	
4	" Emili Dickmann	A.	
5	" Margarethe Schulz	A	
6	" " Schneider	H	
7	" Emmy Axt	H	
8	" Maria v. Fattenbach	H	
9	" Friedthe Haas	A	
10	" Mariane Haumann	H	
11	" "		
Op. H.	" Barbara Schwenck	A	
E. H.	" Margarethe Dietrich	A	
A. H.	" Clementine Juny	A	
"	" Emma Hechtler	A	

August19

Jahr	Namen der Schwestern:	Eind. Aus. nicht tritt	A. L.	Bemerkungen
	<u>Oberpfaffenbrunn</u> <u>Barthel</u> <u>Müller</u>			
1	<u>1</u> <u>Barthel</u> <u>Barthel</u> <u>Winkel</u>	59,99	10,800	A. unregelmäßig
2	" <u>Emma</u> <u>Gruber</u>	15,1098	L.	
3	" <u>Margarethe</u> <u>Schneider</u>	30,899	L.	
4	" <u>Maria</u> <u>Wimmer</u>	20,599	L.	
5	" <u>Marianne</u> <u>Wimmer</u>	11,00	L.	
6	" <u>Margarethe</u> <u>Winkel</u>	25,1099	A.	
7	" <u>Emmy</u> <u>Winkel</u>	21,400	L.	
8	" <u>Eleonore</u> <u>Winkel</u>	9,1197	A.	
9	" <u>Maria v. Wimmer</u>	2,300	L.	
10	" "			
11	" "			
Opf.	" <u>Barbara</u> <u>Wimmer</u>	22,597	22,800	A. unregelmäßig
Opf.	" <u>Margarethe</u> <u>Winkel</u>	15,1098	A.	
N.H.	" <u>Lisa</u> <u>Winkel</u>	2,400	L.	
	" <u>Mathilde</u> <u>Winkel</u>	10,300	22,500	L. "

100

September

Jahr	<u>Samen der Schwestern</u>	<u>Ein. Aus. A.</u> <u>Wirt. Wirt. A.</u>	<u>Bemerkungen</u>
	<u>Oberpflegerin Beatha Walter</u>		
1	<u>Pflegerin Emilio Dickman</u>	A. 15.11.98	
2	" <u>Marie v. Suttendorf</u>	L. 23.00	
3	" <u>Margarethe Spinner</u>	L. 308.99	
4	" <u>Marie Kimmich</u>	L. 205.99	
5	" <u>Marianne Grimm</u>	L. 11.00	
6	" <u>Lisa Lirike</u>	L. 24.00	
7	" <u>Emmy Arz</u>	L. 214.00	
8	" <u>Eberhine Kary</u>	A. 9.11.97	
9	" <u>Käthe Haas</u>	A. 15.11.98	
10	" "		
11	" "		
12.7.	" <u>Emma Hechler</u>	A. 15.10.98	
13.7.	" <u>Margarethe Dietrich</u>	A. 15.10.98	
14.7.	" <u>Schulz</u>	A. 25.10.99	

# October 1900.

<u>Laal</u>	<u>Namen</u>	<u>A.o.</u> <u>F.</u>	<u>Ein.</u> <u>tritt</u>	<u>Aus.</u> <u>tritt</u>	<u>Remerkgn.</u>
	Umschlag für Bertha Wacker				
1	Vorsitzer <u>Emilie Dickmann</u>	A.	15.11.98	29.10.00.	Friedrich
2	" <u>Maria v. Jattenbach</u>	L.	2.3.00		
3	" <u>Margarethe Schneider</u>	L.	30.8.99		
4	" <u>Marie Murawski</u>	L.	20.5.99		
5	" <u>Marianne Haumann</u>	L.	1.1.00		
6	" <u>Lisa Linke</u>	L.	2.4.00		
7	" <u>Margarethe Schulz</u>	A.	25.10.99		muonuf Landau
8	" <u>Clementine Henry</u>	A.	9.11.97		
9	" <u>Kathe Haas</u>	A.	15.11.98		
10	"				
11	"				
Op. 7.	" <u>Emma Hechler</u>	A.	15.10.98		
Ex. A.	" <u>Margarethe Dickich</u>	A.	15.10.98	1.10.00	muonuf Landau
	" <u>Emmy Arz</u>	L.	21.4.00	3.10 "	muonuf Landau Zeit. Friedrich.
	" <u>Eva Bachmann</u>	L.	1.10.00		
	" <u>Emmy Arz</u>	L.	16.10.00		muonuf Landau
	" <u>Bertha Glöbsch</u>	L.	29.10.00.		

November 1900.

<u>Naal</u>	<u>Namen</u>	<u>A.o.</u>	<u>Ein. Aus.</u>	<u>Bemerkgn.</u>
		<u>V.</u>	<u>tritt tritt</u>	
	<u>Oberpflegerin Bertha Walter A</u>			
1	" <u>Mariane Fauman L</u>	L	1.1.00	22/11. I Examen
2	" <u>Maria v. Tattenbach L</u>	L	2/1.00	22/11. I "
3	" <u>Margaretha Schneider L</u>	L	30/8.99	22/11. I "
4	" <u>Marie Morawsky L</u>	L	20/5.00	" I "
5	" <u>Lisa Lintke L</u>	L	3/4.00	" I "
6	" <u>Eva Bachman L</u>	L	1/1.00	
7	" <u>Emmy Seif L</u>	L	2/4.00	22/11. I "
8	" <u>Clémentine Kunz A</u>	A	9/1.97	
9	" <u>Käthe Haas A</u>	A	15.11.98	
10	"			
11	"			
Op. 10.	" <u>Emma Hechler A</u>	A	15/10.98	
ex. 10.	" <u>Margarethe Diederich A</u>	A	15/10.98	
A. 10.	" <u>Bertha Gubisch L</u>	L	29/10.00	

# Dezember 1900.

Spal	Namen:	A.o. H.	Ein. Aus. tritt.	Bemerkungen
	<u>Oberpflegerin Bertha Walthor</u>			
1	<u>Pflegerin Marianna Hauman</u> A		1.100.	
2	" <u>Marian v. Jattenbach</u> H		2.200.	
3	" <u>Margarethe Schneider</u> A		308.99	
4	" <u>Helmi Kurawosky</u> A		205.99	
5	" <u>Emmy Ketz</u> H		214.00	
6	" <u>Eva Bachmann</u> H		1.100.	
7	" <u>Lisa Linke</u> H		2.400.	
8	" <u>Clementine Kury</u> A		9.1197	
9	" <u>Käthe Haß</u> A		15.1198	
10				
11				
Op. H.	" <u>Emma Hochler</u> A		15.1198	
Op. H.	" <u>Margarethe Dickerich</u> A		15.1198	
Nachtr.	" <u>Bertha Glubsch</u> H.		29.10.00	
	" <u>Heta Schmejer</u> A.		20.12.00 27.12.00,	

# Januar 1901.

Ort	Namen:	A. o. L.	Ein. Aus.	Remarkn.
		L.	tritt.	
	<u>Oberpfaffenbr.</u> Bertha Wölter			
1	<u>Bischofsbr.</u> Mariane Hummer A	11.00		
2	" Maria v. Tattenbach A	2.300		5/1.01 Urlaub
3	" Margarethe Schneider A	30.8.99		19/1.01. 2. etc.
4	" Maria Murawsky A	20.99	28/1.01	" Stillborn
5	" Emmy Hoff L	24.99		
6	" Bertha Glub. sch L	29/10.00		
7	" Lisa Linke L	24.00		
8	" Clementine Henry A	9/97		
9	" Käthe Haas A	15/98		
10	"			
11	"			
per. n.	" Emma Hechler A	15/10.98		
Excha. Stet.	" Margarethe Dietrich A	15/10.98		
Nachtw.	" Eva Bachmann A	1/10.00		15/1. untermitt.
2	" Meta Lehmann A	3.1.01. 19.1.01.		Spittelhaus
	" Käthe Appel L.	19.1.01.		Nachtwache 2/1.01. Excomon.

# Februar 1901.

Local:	Namen:	A. u. L.	Ein. L.	Aus. L.	Bemerkgn.
	<u>Oberschwester Bertha</u>				
1	<u>Rifensper</u> <u>Margarethe</u> <u>Schneider</u> A.				
2	" <u>Maria</u> <u>Tattenbach</u> A.				
3	" <u>Marianne</u> <u>Hauman</u> A.				
4	"				
5	" <u>Emmy</u> <u>Reif</u> L.				
6	" <u>Bertha</u> <u>Glubsch</u> L.				
7	" <u>Lise</u> <u>Linkel</u> L.				
8	" <u>Elementine</u> <u>Kunz</u> A.				
9	" <u>Käthe</u> <u>Maas</u> A.				
10	" <u>Käthe</u> <u>Appel</u> A.				
11	" <u>Eva</u> <u>Bachman</u> L.				
E. 1/2	" <u>Margarethe</u> <u>Dietrich</u> A.				
Op. 1/2	" <u>Emma</u> <u>Hochler</u> A.				
Nacht.	" <u>Greta</u> <u>Exner</u> L.		1/2.01		Nacht
Nacht					

März 1901.

Qual:	Namen:	A. o. L.	Ein. Mitt.	Aus	Bemerkgn.
	Oberschwester <u>Bertha Müller</u>				
1	Visswylstr. <u>Margarethe Schneider</u>	A.	30/8.99		
2	" <u>Maria v. Tattenbach</u>	A.	2/3.00		
3	" <u>Marianne Kauman</u>	A.	1/1.00		
4	"				
5	" <u>Emmy Sezt</u>	L.	2/4.00		
6	" <u>Bertha Gubisch</u>	L.	29/10.00		
7	" <u>Lisa Henke</u>	L.	2/4.00		
8	" <u>Elementine Kunz</u>	A.	9/11.97		
9	" <u>Käthe Maas</u>	A.	15/11.98		
10	" <u>Käthe Apel</u>	A.	19/1.01		
11	" <u>Eva Bachman</u>	L.	1/10.00		
12	" <u>Emma Hechler</u>	A.	15/11.98		
13	" <u>Margarethe Dietrich</u>	A.	15/11.98		
14	" <u>Grete Exner</u>	L.	1/2.01		
15	" <u>Clara Hartman</u>	A.	4/3.01		

# April 1901

Qual:	Namen:	A.o L.	Ein/Aus mitt:	Bemerkung:
	Oberpfarrer <u>Beatha Müller</u>			
1	Vizepfarrer <u>Margarete Schneider</u>	A	308.99	
2	" <u>Maria v. Tattenbach</u>	A	25.00	
3	" <u>Marianne Kauman</u>	A	24.00	30.401. Mutterhaus
4	" <u>Clara Kuchmann</u>	A	113.01	
5	" <u>Greta Exner</u>	L	12.01	188.00
6	" <u>Beatha Glubsch</u>	L	29.00	
7	" <u>Lisa Linke</u>	L	24.00	
8	" <u>Clementine Kunz</u>	A	91.97	
9	" <u>Käthe Meas</u>	A	15.98	
10	" <u>Käthe Apel</u>	A	19.01	10 Pf. W. aus 30. Zürich
11	" <u>Eva Bachmann</u>	L	10.00	
Exkav.	" <u>Margarete Dietrich</u>	A	15.98	
Operat. n.	" <u>Emma Hechler</u>	A	15.98	
Nacht.	" <u>Emmy Seif</u>	L	24.00	
Wache	"			

Mai 1901.

Saal:	Namen:	N. o. L.	Einz. L.	Aus. Stitt:	Bemer. Kungen:
	Christophorus Bertha Walter				
1	Pfeiffer Emmy Stiel	A	24	00	15/501. I. Exam.
2	" Maria v. Falkenbach	A	25	00	
3	" Liesa Linke	A	24	00	15/501. I. Exam. 22/5 Verkauf
4	" Clara Hartmann	A	42	01	
5	" Margarete Dietrich	A	15	98	
6	" Martha Gubisch	L.	29	00	15/501. I. Exam.
7	" Margarete Schneider	A	30	99	
8	" Clementine Frey	A	9	97	
9	" Käthe Haas	A	15	98	
10	" Eva Bachmann	L.	10	00	15/501. I. Exam.
11	"	—	—	—	—
Extrast.	"				
Operal. K.	" Emma Fehler	A	15	98	
Sachbe?	"				
	" Greta Goner	L.	12	01	<del>15/501. I. Exam.</del> 15/501. I. Exam.
	" Käthe Spil	A			

# Juni 1901

<u>Jahr</u> 19:	<u>Namen:</u>	<u>No.</u>	<u>Ein. Aus.</u> <u>Fr.</u>	<u>Bemerkg.</u>
	<u>Oberpfaffen. Bertha Walter</u>			
1	<u>Vesperer Emmy Metz</u>	A	2/4 00	
2	" <u>Maria v. Fahrenbacher</u>		2/3 00	
3	" <u>Margarete Schneider</u>		208 99	
4	" <u>Clara Fackman</u>	A	2/2 81	
5	" <u>Lydie Gerner</u>	H	1/2 01	
6	"			
7	" <u>Clementine Kunz</u>	A	9/11 97	
8	"			
9	" <u>Käthe Adams</u>	A	15/18 98	16/6 in Urlaub
10	" <u>Eva Bachman</u>	L	1/2 00	
11	" <u>Käthe Apel</u>	A	1/1 01	
Extra 2.	" <u>Margarete Dietrich</u>	A	15/18 98	
Op. 2.	" <u>Emma Hochler</u>	A	15/18 98	
Nacht.	" <u>Marta Glusck</u>	H.	29/10 00	
Wache	" <u>Liese Linke</u>	A	3/10 00	16/2 h. in Urlaub

July 1901

Abt. N <sup>o</sup> :	Namen:	So. N.	Ein. Mitt.	Sum.	Bemerkgn.
	Christophine Bertha Walter				
1	Christophine Emmy Aecht	A	3/4.00	229.01	Finst. l. d. d.
2	" Maria v. Jattenbach	A	3/3.00		
3	" Lisa Lonke	A	3/4.00		
4	" Elana Hackmann	A	4/3.01		
5	" Grete Gornat	L	1/2.01		
6	" Eva Bachmann	L	1/10.00		
7	" Martha Hubsch	L	29/10.00		
8	" Clementine Hertz	A	9/11.97		
9	"				
10	"				
11	" Margarete Schneider	A	30/8.99		
12	" Margurite Dietrich	A	13/10.98		9/ in Urlaub
13	" Emma Heckler	A	15/10.98		31/10.98 27/10.98
14	" Kathe Apel	A	19/1.01		
15	" Kathe Maas	A	15/11.98		877 R. a. Urlaub
16	" Heinig Jaeger	L	22/11.97		

12.01  
1/2  
3/6  
37/22  
2/29  
427



01. September.

Local No.	Schwesterw:	A. o. L.	Einl. Aus. Kett	Bemerkgn.
	<u>Oberlehrerin</u> <u>Bertha Walter</u>	A.		
1	<u>Vorleserin</u> <u>Eva Bachmann</u>	L.	11/100	
2	" <u>Maria v. Jattenbach</u>	A.	2/300	9.9. aus Urlaub
3	" <u>Käthe Apel</u>	A.	19/101	
4	" <u>Katharina Bachmann</u>	A.	4/301	11.9. 1/2 Urlaub
5	" <u>Hedwig Fieger</u>	L.	22/101	
6	" <u>Käthe Maas</u>	A.	15/108	
7	" <u>Martha Grubsch</u>	L.	29/100	
8	" <u>Greta Exner</u>	L.	12/01	
9	" <u>Klara Köhler</u>	L.	49/01	
10	"			
11	"			
8.24.	" <u>Margarethe Schri.</u>	A.	33.99	
9.24.	" <u>Emma Hechler</u>	A.	150.98	
10.24.	" <u>Margarete Archenold</u>	L.	149/01	
	" <u>Lisa Linke</u>	A.	34.00	119 April 4
	" <u>Clementine Kunz</u>	A.	91.97	229 7/8. 0 Urlaub
	" <u>Margarete Dietrich</u>	A.	15.098. 4/01	abnimmt nach 8 Mutterhaus.

204 11  
239  
2380  
2390  
2390  
2390





# Dezember 1901

Saal no	<u>Namen:</u>	A. o. L	E. o. H	A. o. H	<u>Bemerkgn.</u>
	<u>Christophorus Bertha Maister</u>				
1	<u>Pfeiffer Margarete Exner</u>	A.		12.01	
2	" <u>Katharine Hartman</u>	A.		13.01	
3	" <u>Kathe Apel</u>	A.		14.01	
4	" <u>Liesä Linke</u>	A		15.00	
5	" <u>Clara Höhler</u>	L		14.01	
6	" <u>Kathe Maas</u>	A		15.11.98	
7	" <u>Clementine Kunz</u>	A		14.97	1/2.01. unv. L. unv.
8	" <u>Mathia Huber</u>	H		29/10.00	
9	" <u>Kathe Bungard</u>	L.		8/10.01	
10	"				
11	" <u>Alexia Wittgen</u>	L.		25/11.01	
E. n.	" <u>Maria Moravsky</u>	A.		19/11.01	
6. H.	" <u>Emma Kächler</u>	A		15/10.98	
11.	" <u>Maria v. Tattenbach</u>	L		2/3.00	
	" <u>Eva Bachmann</u>	A		1/12.01	2. Ma. Urlaub

1902.

Evng. Diakonieverein

Berlin - Nehlendorf.

# Januar 1902.

Noch:	Namen:	Einn.		Abzug	Bemerkg.
		Mitt	Freig		
	Barin Emma Tilmanns		79/66.		
1	Fluglerin Elisabeth Klose	31.	118.3.80		Wundermpf
2	Bischofster Maria Fraatz	1	9.11.75		Abzugsperson
3	" Margarete Bublcrus	3	22/79		
4	Fluglerin Heta Heil	31.	4 v 34.78.		
5	Bischofster Eddy Werts-Victor	12	6 v 5.9.78.		
6	Fluglerin Martha Brascke	19	2 v 7.2.80		
7	" Mathilde Hempel	101	7 v 7.3.78		
8	" Margarete Claus	11	12.7.81		
9	Bischofster Johanna Suppe	14/102	3/4 74		Abzugsperson umf 24.10.01.
10					
11					
Op. Ab.	Bischofster Friederike Mummert	21/201	0. 7/6.70		
1	" Paula Baumbräuer	31/02	2. 11.3.74		
	" Mariane Gerthges Lang	14/02	311. 24/1.70		Abzugsperson 3.0.

# Februar 1902.

N <sup>o</sup>	Namen:	Einl <sup>o</sup> tritt	Bemerkgn.
	Oberin <u>Emma Fittman</u>		
1	<u>Yllmarin Elisabeth Klose</u>		
2	<u>Bischoffs Maria Maatz</u>		
3	" <u>Margarete Bieddru</u>		
4	<u>Yllmarin Meta Keil</u>	31/1	
5	<u>Bischoffs Ely Victor</u>	1901	
6	<u>Yllmarin Martha Brachke</u>		
7	" <u>Mathilde Hempel</u>		
8	" <u>Margarete Claus</u>		
9	<u>Bischoffs Paula Parnkager</u>	7/02	21/02
10			
11	<u>Bischoffs Meriane Githard Lang</u>	14/02	
12	" <u>Friederike Neumeier</u>	3/02	
13	<u>Yllmarin Emilie Bore</u>	1/02	
14	" <u>Käthe Grote</u>	19/02	

März 1902.

<u>Saal.</u>	<u>Namen:</u>	<u>Ein.</u>	<u>Aus.</u>
		<u>tritt.</u>	
	<u>Uxorin Tillmanns</u>		
1	<u>Schuster Maria Fratz</u>		
2	<u>Affensin Elisabeth Klose</u>	3/12.	
3	<u>Schuster Margarete Buddrus</u>	1901.	
4	<u>Affensin Mita Keil</u>		
5	<u>Schanna Dore</u>	12.02	
6	<u>Schuster Elly Vieter</u>	3/12.01	
7	<u>Affensin Käthe Gropf</u>	19.7.02	
8	<u>Schuster Käthe Krause</u>	3/10.02	
9			
10			
11	<u>Schuster Margarete Klaus</u>	3/12.01	
Op. Nr.	<u>Friederike Neumann</u>	3/12.01	
Exh. Nr.	<u>Affensin Kartha Braschke</u>	3/12.01	
N. N.	<u>Kathild Hempel</u>	3/12.01	
	<u>Schuster Mariane Gith</u>	1/1.02	

April 1902.

<u>Qual</u>	<u>Namen:</u>	<u>Ein.</u>	<u>Aus.</u>	
		<u>tritt</u>		
	<u>Oberin Tilmanns</u>			
1	<u>Maria Frach</u> <small>Bispr.</small>		4/4.02	Zeit
2	<u>Elisabeth Klac.</u> <small>Spf.</small>			
3	<u>Margarete Bünzow</u> <small>Bispr.</small>			
4	<u>Mia Hill</u> <small>Spf.</small>			
5	<u>Johanna Bone</u> <small>Spf.</small>			
6	<u>Elly Victor</u> <small>Bispr.</small>		18/4.02	
7	<u>Käthe Gode</u> <small>Spf.</small>			
8	<u>Käthe Krause</u> <small>Bispr.</small>			
9				
10				
11	<u>Margarete Klaus</u> <small>Bispr.</small>			
<small>Spf.</small>	<u>Friederike Neumann</u> <small>Bispr.</small>			
<small>Ex. K.</small>	<u>Martha Braschke</u> <small>Spf.</small>			
<small>W.N.</small>	<u>Kathelin Tempel</u> <small>Spf.</small>			
<small>V. Schw.</small>	<u>Mariane Giehl</u> <small>Schw.</small>			

















































[The page contains approximately 25 horizontal lines, but no text is written on them.]















[The page contains approximately 25 horizontal lines, but no text is written on them.]



[The page contains approximately 25 horizontal lines for writing, but it is currently blank.]































































Blank lined page with horizontal ruling lines.

































































99

