Universitätsbibliothek Johann Christian Senckenberg
Frankfurt am Main

Universitätsbibliothek Johann Christian Senckenberg
Frankfurt am Main

4° Hs 11.

Entomologische Correspondenz

von

Karl Heinrich Georg von Heyden.

P/R.

29256.

Universitätsbibliothek Johann Christian Senckenberg
Frankfurt am Main

Senckenbergische Bibliothek
Frankfurt a. M.

Universitätsbibliothek Johann Christian Senckenberg
Frankfurt am Main

Pagenstecher, H. A
Dr. med.
und Professor in
Heidelberg

auf Dr. med Pagenstecher sen. (Autor)

Universitätsbibliothek Johann Christian Senckenberg
Frankfurt am Main

Universitätsbibliothek Johann Christian Senckenberg
Frankfurt am Main

Hochgeehrter Herr Kustos

Für Ihre Zeilen an meinen naturforschenden Vater, welche sich in so freundlicher Weise auch auf seinen Sohn übertragen hat, bin ich Ihnen sehr dankbar. Es freut sich nicht gar häufig, daß Männer höheren Alters auch ihre Lebensangen sich mit verständnißvollem Wärme begegnen, der Lauf durch die Welt, je länger er dauert, bei den Meisten um so erkältender wirkt. Ueber das Terrain, auf welchem wir speziell uns bewegt haben, das Studium der Natur, erfüllt jung und ausdauernd, dann ist es ein wing neuer Parallel.

Ihren vorigen Gesellschaftsbrief habe ich meinem Alexander sofort übergeben. Er war ebenso von Ihrer Güte wie von der Vielseitigkeit der Frequenzen entzückt und hat auch die Argaden reflektirt, welche bis auf Ihnen noch alles lebten, sofort in Untersuchung genommen. Es wird uns gewiß in dem Verkehr mit Ihnen bleiben, es fehlt, daß wir Ihn in Frankfurt sein Aufenthalt machen zu können.

An Tage nach Ihrem hiesigen Besuche bin ich mit meinem Jüngsten, Fritz, auf das Resultat gekommen, um der Sagenstatistik nachzugehen, was auch gleich

Universitätsbibliothek Johann Christian Senckenberg
Frankfurt am Main

So glücklich einen ziemlichen Redtrager an dem von Ihnen bezeichneten Lorenz electrisirt zu erlangen, der bis zu dieser Stunde noch unentpfindlich und sich seiner Gefangenschaft nicht rechtzeitig bewußt.

Was Sie mir über die ganze Angelegenheit noch mittheilen, soll treulich und gelegentlich benützt werden. In Bezug auf den Werth der Gesellschaftsmagnetes bin ich, Ihnen nicht unbekannt, so ganz Ihrer Meinung bei, wenn es mir auch bisher an Mäßigkeit oder Hitze gefehlt, die Angelegenheit in unglaublicher Weise zu betreiben.

Besuchen Sie uns doch einmal in Heidelberg und grüßen Sie, wenn Sie Heidelberg besuchen, mich an meinem Theile vorüber.

In vollkommenster Hochachtung

Ihr

ergebenster

Dr Pagenstecher sen.

Heidelberg 28: Apr. 1861

Universitätsbibliothek Johann Christian Senckenberg
Frankfurt am Main

Fl.

Universitätsbibliothek Johann Christian Senckenberg
Frankfurt am Main

9

(3.7)

Hochverehrter Herr Senator!

Frankf. d. 23 April 1861. Noch eine Anzahl Exemplare Argas reflexus geschickt. Chelifer fand sich kein Exemplar selbst. Ich habe hierüber noch nicht gewissenhaft, aber eine Notiz an Herrn Hahn geschickt.

(2.5)

Sehr geehrter Herr Senator!

Die entomologischen Geschenke, welche Sie mir so besonders gross Liebenswürdigkeit mir haben zukommen lassen, sind eine wahre sehr schöne Zierde meiner und werden eine hübsche Bereicherung meiner Sammlung zoologischer Erzeugnisse bilden. Daß Sie mich verschollen und deshalb lästigen nicht scheuen, bedeutet ich um so mehr, als ich meinerseits schon so lange die Absicht hege, mich einmal bei Ihnen einzuschreiben und Ihre Schätze zu studiren, eine Absicht, die bisher immer durch den Umstand von Bestätigungen, die ich bei meinen kurzen Ausflügen nach Frankfurt dort fand, verhindert wurde. In betreff der Geschenke von Chelifer kann ich Ihre Arbeit nicht, dieselbe wird erst im Mus. Senckenb. sein, welches wir hier nicht haben, aber auch Wilkens Schriften, ist zu a priori ein Grund zum Zweifel, die Prüfung wird Sie erst bei Gelegenheit dazu bringen haben, ob das Thierchen nicht etwa nur hierauf einer Varietät aufsitzt und dann für sich bewohnt. Auch über das Schicksal von Wilkens Sammlung und die Veröffentlichungen, ich halte es für sehr möglich, daß es nach Wiedersehen geschieht, und hoffe die Zeit bald einmal freien zu können.

Von Fischer Argas habe ich meine Sammlung
vervollständigt. Die meisten des Müller eine artistische
Anatomie von ihm gab. Der Befund des Hirnstamms stimmt
sehr mit dem bei Strodes überein. Es sind ich
nun abwarte bei dem fortwährend stattfindenden Lachen
Erscheinungen von A. reflexus. Wie dieser bei
einer so immensen Unterernährung im
ersten Teil (wo mir durch die Art des Geschwürs
des Magens eine nur schwierig vorzustellende
Schonung geboten wird) und in der immer
Organisation vielmehrlich eine Familie der
Argaside von der der Strodide trennen. Es
bleiben immer einige Fälle, die mit bei
Müller's Angaben ungezwungen schwer zu
vergleichen und weiß ich nicht gewiß ob
die übrigen Ohren, die ich zuerst noch nicht
alle verbraucht, reichen werden. Sind Sie
also im Stande, an Dr. Schmidt, den ich um
Unterstützung des weisten Bittet anzuregen
Sichte, noch einige für mich (labend) zu geben,
so würde ich sehr verbunden sein. Argas gi-
bist übrigens zu den Milben, die am leichte-
sten zu mikroskopieren sind. Wenn man
vierzehn den Rand abschneidet, kann man
nach Abtöten der Tiere die Mikroskopische
Untersuchung der Lagerung der Eierzweck
selbst ohne Zerstörung des Eies abfalten und die

Heidelberg 22
1861.

9

3.7

Hochverehrter Herr Director!

6

ganze Reihe begründen überschreiben. Ich darf
wenigstens eine Note in eine Zeitschrift über meinen
Befund machen zu können und werde die-
selbe Ihnen seiner Zeit zukommen lassen.
Mit dem besten Danke und der Bitte, mir
mich bewahren, wo möglich solches Arbeitsmaterial
soviel zuzuschicken

Zeichne ich als Ihr ganz ergebenster

Dr. H. A. Pagenstecher

Heidelberg 22 Apr.
1861.

Leopoldstrasse

Herrn Senator von Hayden

Frankfurt a/m.

d. Einlage an
H. Dr. Schmidt.

A. Zeller
Mainz

C 3.7

Hochverehrter Herr Kustos!

Umgehend zeige ich die glückliche Ankunft der zweiten Sendung von Argas an und verbinde damit den herzlichsten Dank für Ihre nicht genug anzuerkennende Uneigennützigkeit und Freundlichkeit. Ich bin gerade mit einigen Zeichnungen beschäftigt, mit welchen ich die Resultate meiner Untersuchungen von neuem veröffentlichen werde, da mir noch manches unrichtig erscheint, sowie die neue Sendung Ihrer Einreihung des Material bieten wird. Besonders hoffe ich noch auf ein Männchen, welches bisher nur einmal unter der Menge der Weibchen. Was das Schmarotzen von Argas ~~an~~ reflexus am Menschen betrifft so erinnere ich mich, durch die Notiz von Boschette (Virchows Archiv XXIII p. 554) veranlaßt, zu machen, freilich, glaube ich, waren solche Fälle allerdings nicht bekannt. Daran reihte sich dann die Beschreibung Gerstäckers von Argas reflexus (Archiv XX 457) auf welche ich in meiner Beschreibung zurückkomme.

Mich Ihrem ferneren Wohlwollen bestens empfehlend

Mit ausgezeichnetster Hochachtung

Dr. H. A. Hagenstecher

Heidelberg 25 April 1861.

Leopoldstraße 21.

Ich sende Ihnen zwei Zwischen der Mine

Ulona opalgoides — 15
Pachygaster dalmatinus 10
cinerascens — 20
consentaneus — 20
Thylacites cornutus — 15
canescens — 15
smaragdinus — 10
Lixus anguineus — 20
sanguineus — 20
Rhinobates virescens 15
planifrons 10
11 / 11

Callidium rugax — 15
Clytra melanocephala 30
coerulea — 15

folgende Arten
[illegible]

Ontophagus lucidus 24
Odontaeus Aeneas 8 — 24
Oryctes Grypus 4 — 20
Aesalus scarabaeoides 12
17 / 8

Trouve alle Coccinelle
sur Helix lapicida
Pupa dolium
Vitrina pellucida 8 / 1

28 = 19 =
24 / in 24 / 5

Hyda

Valvata
subcarinata — 6
obtusa — 2

epes — 4
[illegible]ineus — 3

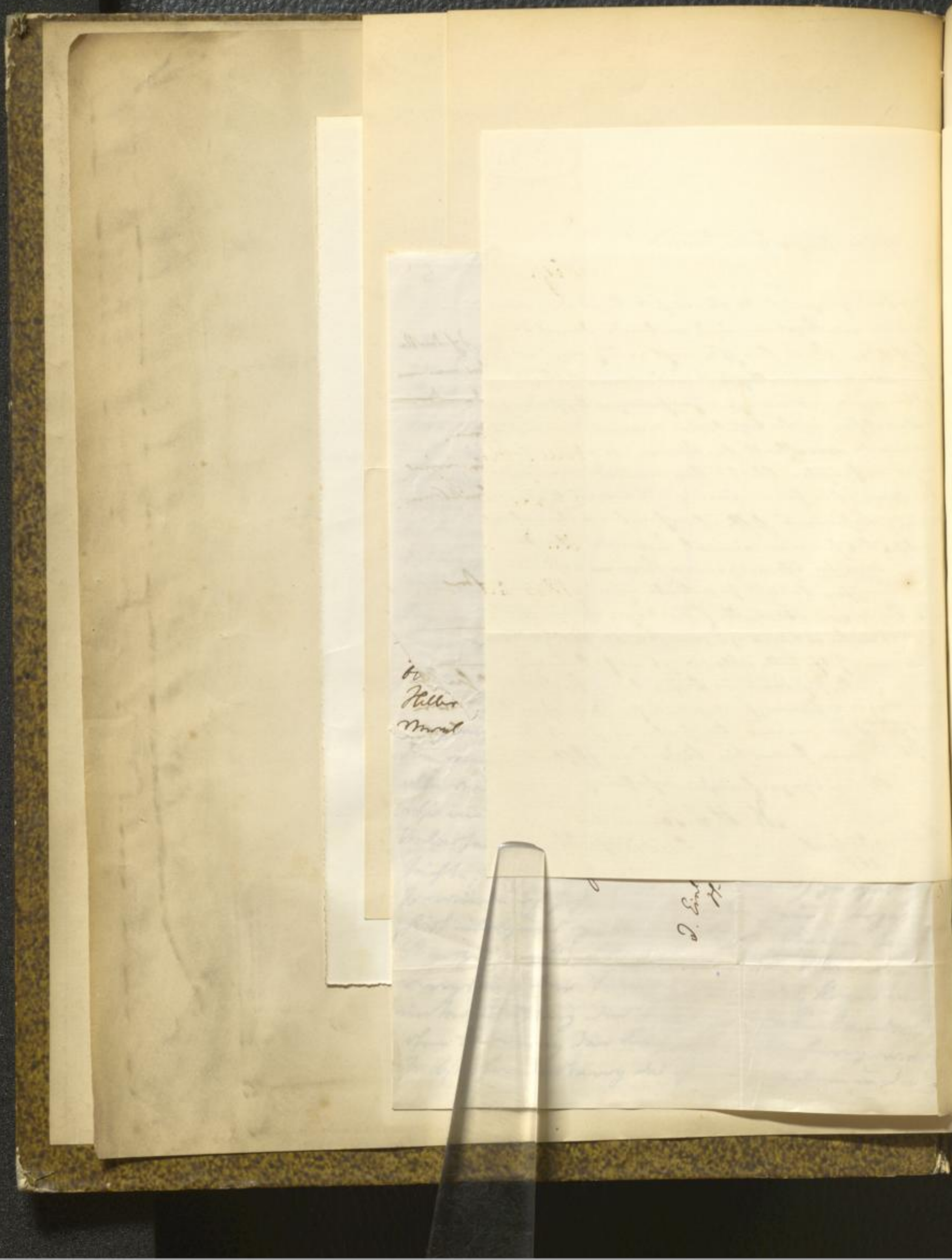

Universitätsbibliothek Johann Christian Senckenberg
Frankfurt am Main

wig.

tum. Reisenden
f der Jenischen
und in der
1866 in Wien
ser.

Uloma opatroides	15
Pachygaster dalmatinus	10
cinerascens	20
consentaneus	20
Phylacites comatus	15
canescens	15
smaragdinus	10
Lixus anguineus	20
sanguineus	20
Rhinobates virescens	15
planifrons	10
	11 / 11

Callidium fugax	15
Clytra melanocephala	30
coerulea	15
Polyrhabdus Aphanisticus	
Ontophagus lucidus	24
Odontaeus Aeneas	24
Cryptes Gryphus	20
Aesalus scarabaeoides	12
	17 / 8

Trouve alle Coleoptera
Italia Ulmiga
Pecora Solinda
Varina pulverulenta 8 / 10 x (= 9 / 48 x) in 24 / f.

28 + 19 =
34 / in 24 / f.

Hydra

viviparaniki	2
viviparaniki	3
natina	4
Valvata	
subcarinata	6
obtusa	2
	4
	3

Universitätsbibliothek Johann Christian Senckenberg
Frankfurt am Main

Universitätsbibliothek Johann Christian Senckenberg
Frankfurt am Main

9

Parreyss, Ludwig.

in

Wien

Insektenhändler. Autom. Reisender in Griechenland und den Jonischen Inseln, Albanien und in der Krimm. — Lebte noch 1866 in Wien, immatrikuliert aber nicht mehr.

Universitätsbibliothek Johann Christian Senckenberg
Frankfurt am Main

Ludw. Parreyss in Wien.
(Traugott Fridl. No 160.)
im Nov. 1826.

No 1 Brachinus spretus — — — 60
2 Carabus dalmatinus — — 120
3 azurescens — — 24

(6.)

(5. 11)

Ihro Johnsum + — x
1. Sph. Croatica . . . . . 3 — 4

Aus Fiumer Verzeichniß 1826. (4.)

	x
Brachinus strepens	8
Carab. azurescens	24
Herbstii Dej	60
alpicola	16
interstitialis	15
Pterost. parnassius	16
Steropes aereus	16
Molops longipennis	24
bucephalus	24
depressus	20
Ophonus gracilis	10
Buprestis fulgurans	24
aurichalcea	5
chalconota	5
Elater scrutator	15
axillaris	5
Malachius spinipennis	6
dilaticornis	15
Xylotinus laticollis	5
tomentosus	8
Attagenus dalmatinus	10
Hister brunnipes	6
algiricus	8
Aphodius dalmatinus	15
carinatus	8
Melolontha pectoralis	24
Anomala dimidiata	30
Cucujus monilis	20
Hallomenus affinis	5
Bitoma contracta	10
Timarcha blattoides	30
Cis reticulata	6
Bostrichus signatus	8
	11 / 11

Aus Dalmatien

	x
Uloma opatroides	15
Pachygaster dalmatinus	10
uncrascens	20
consentaneus	20
Rhyzites cornutus	15
canescens	15
smaragdinus	10
Lixus anguineus	20
sanguineus	20
Rhinobates virescens	15
planifrons	10
	11 / 11

	x
Clytus rigripes	20
Leptura monostigma	20
Lema maculipes	15
Galleruca reticulata	10
Chrysomela Herii	15
minuta	6
Coccinella varians	6

Aus Illirien Istrien

	x
Calathus glabricollis	10
Tentyria gigas	60
Anomala Norwichii	40
Cetonia cuprea	24
floralis ♀	30
Tentyria subrugosa	40
Reitta tenebrioides	24
Blaps gibbosa	24
Nomalus parallelipipedus	120
Clytra dispar	40
lentipes Fr.	20
Cryptocephalus hirticollis	20
Pachygaster crenatus	24
Rhyzites setigera	20
Hypera villosa	20
Elater signaticollis	20
Cebrio testaceus	48
Helops villosus	36
musillus	24
Mylabris cyanea	30
rubra	24
Alpaeus Kratteri	30

Wegen folgenden Arten ist großes Fragezeichen

	x
Elater reus	5
Aphodius ater	5
Trichius gallicus	8
abdominalis	8
Cossonus ferrugineus	10
Pachygaster auricomus	20
Callidium fugax	15
Clytra melanocephala	30
coerulea	15

Folgende Arten kommen in mehrfacher Anzahl

	x
Ontophagus lucidus	24
Odontaeus Aeneas ♂	24
Oryctes Grypus ♂	20
Aesalus scarabaeoides	12
	17 / 8

	x
Papilio Hesta M.	120
Lollus	40
Narcaea Gold	60
Acteon	24
Eucrate	60
pumilio	75
Althaea	60
Hispulla	30
[illegible]	24
Sphinx croatica	3
Bombyx carnus	45
Noctua graminis	36
acetosellae	48
pulla	60
peltigera	60
purpurina	60
cingularis	80
Sphinx Quercus	4
	21 / 38

(= 25 / 37 x in 24 f.)

	x
Aphodius	x
pusillus	5
arenarius	5
alpinus	6
2maculatus	5
carinatus	8
pictus	4
4-pustulatus	6
Ramodes	
elevatus	10
subcoeliis	8
Ochodeus	
chrysomelinus	18
Odontaeus	
aeneas	24
mobilicornis	20
Geotrupes	
hypocrita	18
alpinus M.	16
laevigatus	15
Oryctes	
grypus M.	20
silenus	30
Melolontha	
australis	40
pectoralis M.	24
pilosa	10
aequinoctialis	8
alba	20
tropica Kr.	20
transversa M.	10
apicilina	8
Anomala	
dimidiata Mik.	30
vitis	8
aurata	20
Anisoplia	
austriaca	8
villosa	20
fruticola	15
Omaloplia	
brunnea	8
strigosa	15
Trichius	
gallicus	8
abdominalis	8

11 = 11
17 = 8
28 = 19 =
34 / in 24 f.

Hydra

	x
rubra Mik.	2
vivipara	3
anatina D.	4
Valvata	
subcarinata	6
obtusa	2
[illegible]	4
[illegible]	3

Fürnen alla Conchiglie
Per Helix lenticula
Pupa dolium
Vitrina pellucida 8 / 10 x (= 9 / 18 x in 24 f.)

Universitätsbibliothek Johann Christian Senckenberg
Frankfurt am Main

No 1 Procrustes spretus — — — 60
2 Carabus dalmatinus — — 120
3 aeruginosus — — 24

(6.)

Ludw. Parreyß in Wien.
(Leopoldstadt No 160.)
im Nov. 1826.

(5. 11)

Herr Hofmann f — x

1. Sph. Croatica	3 —	
2 — Quercus	4 —	
3 Pap. Pyrrha	—	40
4 — Pronoe ♂	—	30
5 — orbifer	—	30
6 — Hispulla	—	30
7 — Jasius ♀	4 —	
8 Noct. geographica	—	30
— candelisequa	1 —	20
— acetosellae	—	48
— radiosa	—	48
— cardui	—	40
— peltigera	1 —	
— purpurina	1 —	

19 f 16 xr

= 23 f 7 x in 24 f fuß

20 f 22 x

x		x
	Aphodius	
	pusillus	5
10	arenarius	5
15	alpinus	6
	2maculatus	5
12	carinatus	8
5	pictus	4
6	4-pustulatus	6
	Psammodes	
	elevatus	10
15	sulcicollis	8
12	Ochodeus	
12	chrysomelinus	15
	Odontaeus	
10	aeneus	24
12	mobilicornis	20
8	Geotrupes	
	hypocrita	18
6	alpinus. H.	16
	laevigatus	15
24	Oryctes	
6	grypus. M.	20
10	silenus	30
6	Melolontha	
8	australis	40
8	pectoralis. M.	24
	pilosa	10
	aequinoctialis	8
10		
18	atra	20
	tropica. Kr.	20
	transversa. M.	10
20	aprilina	8
16		
20	Anomala	
	dimidiata. mihi	30
8	vitis	8
24	aurata	20
	Anisoplia	
18	austriaca	8
4	villosa	20
8	fruticola	15
8	Omaloplia	
8	brunnea	8
15	strigosa	15
6	Trichius	
8		
6	gallicus	8
24	abdominalis	8
5		

rubra. mihi	2
vivipara	3
anatina D.	4
Valvata	
subcarinata	6
obtusa	2
...spes	4
...vinus	3

Universitätsbibliothek Johann Christian Senckenberg
Frankfurt am Main

Universitätsbibliothek Johann Christian Senckenberg
Frankfurt am Main

N.1 Procrustes spretus — — — 60
2 Carabus dalmatinus — — 120
3 azurescens — — 24
4 Herbstii — — — 60
5 alpicola — — 16
6 excisus — — 20
7 interstitial. — — 15
8 Fabricii — — 20
9 rutilans — — 150
10 Buprestis cariosa — — 48
11 taeniata — — 8
12 maerens — — 12
44 ~~13~~ maesta — — 30
13 cupressi — — 120
14 appendiculata — — 20
15 fulgurans — — 24
16 aeneo-fasciat. — — 8
17 orichalcea — — 5
18 chalconota — — 5
19 8 guttata — — 16
20 aurulenta — — 48
21 Cichorei — — 10
22 inculta — — 10
23 candens — — 30
24 Trochylus — — 48
25 cyanicornis — — 40
26 ~~caerulea~~ — — 20
27 ~~aegaelis~~ — — 24
28 Onitis Bubalus — — 20
29 furcifer — — 20
30 Oryctes Gryphus ♂ ♀ — — 40
~~31~~ Trichius gallicus
~~32~~ abdominalis
31 ~~33~~ Dorcadion reductor — — 20
32 ~~34~~ Lamia lugubris — — 30
33 ~~35~~ Callidium fugax — — 15
34 ~~36~~ Leptura monostygma — — 20
35 ~~37~~ Melasis flabellicornis — — 24
36 ~~38~~ Cucujus monilis — — 20
37 ~~39~~ Brachycerus undatus — — 20
38 ~~40~~ algirus — — 24
39 ~~41~~ Cebrio testaceus — — 48
40 ~~42~~ Mylabris lacera — — 24
41 ~~43~~ melanura — — 20
42 ~~44~~ cyanea — — 30
43 ~~45~~ rubra — — 24

~~16 fl~~
20 f 22 x

Ludw. Parreyss in Wien.
(Leopoldstadt No 160.)
im Nov. 1826.

x		x
	Aphodius	
10	pusillus	5
15	arenarius	5
	alpinus	6
	2maculatus	5
12	carinatus	8
5	pictus	4
6	4 pustulatus	6
	Psammodes	
	elevatus	10
15	sulcicollis	8
12	*Ochodeus*	
12	chrysomelinus	18
	Odontaeus	
10	aeneus	24
12	mobilicornis	20
8	*Geotrupes*	
	hypocrita	18
	alpinus. H.	16
6	laevigatus	15
24	*Oryctes*	
6	gryphus. M.	20
10	silenus	30
6	*Melolontha*	
8	australis	40
8	pectoralis. M.	24
	pilosa	10
	aequinoctialis	8
10		
18	atra	20
	tropica. Kr.	20
	transversa. M.	10
20		
16	aprilina	8
20	*Anomala*	
	dimidiata. mihi	30
8	vitis	8
24	aurata	20
	Anisoplia	
18	austriaca	8
4	villosa	20
8	fruticola	15
8	*Omaloplia*	
8	brunnea	8
15	strigosa	15
6	*Trichius*	
8		
6	gallicus	8
24	abdominalis	8
5		

rubra. mihi — 2
vivipara — 3
anatina D. — 4
Valvata
subcarinata — 6
obtusa — 2
…spas — 4
…sinas — 3

Hyda

Universitätsbibliothek Johann Christian Senckenberg
Frankfurt am Main

№ 1. Papilio Amphitrite ♂ ♀		4 —
2 Hertha ♂ ♀	—	4 —
3. Sertorius ♂ ♀	—	1 — 30
4 Meteor ♂ ♀	—	1 — 20
5 orbifer ♂ ♀	—	1 — 40
6 Proto ♂ ♀	—	1 — 40
7 Curate ♂ ♀	—	2 —
8 Pamilio ♂ ♀	—	2 — 30
9 Aethaeae	—	1 —
~~10 Spkinx crotiae~~	—	~~3 —~~
11 Quercus ♂ ♀	—	4 —
12 Noctua pudla	—	1 —
13 cordigera	—	1 — 20
		~~60 f 30~~

Außerdem bitte ich noch Folgendes von Dahl

14 Papil. Cardamines ♂♀	—	4 — 30
15 Alveus ♂♀	—	4 — 40
16 Gritillum ♂♀	—	4 — 30
17 Stropes ♂♀	—	4 — 40
18 Sylvinus ♂♀	—	1 — 20
		~~34 f 30~~ 23 fl.

von jeder Art ein Exemplar, es Käfer für mich zu Lesen und wie dieselben mitzutheilen. Daß ich überzeugt nur ganz vollständige und einzelne Exemplare bringen Ihnen, versteht sich von selbst.

Ich habe von Meerage Berothe rat's Sesia Lysimachiae wie in Dupell gute Exemplare vorräthig und auch mehrere andere Raupen zu verwerten, die ich gegen eine pflanzende Raupe in Anschlag von 1 fl. 20 x für das Stück vorläufig erhalten bin: Cistus ocraleus zu 24 x

Sindberg bei Homburg v/H.
am 6 Febr. 1824

Dr Rauner

Rafai 20 f 22
Schatt. 23 . 13
43 . 35
52 . 18 x im 24 f. Fuß
42 f. habe ich einstweilen von ihm erhalten
10 f. 18 x daher noch zu erhalten.

Insecten u. Conchylien-Verzeichniß von Ludw. Parreyß in Wien. (Leopoldstadt No 160.)
die Preise bei dem Stück, sind C. Münze ... im Nov. 1826.

Wien den 4t Nov. 826

Löbl. Stift!

Wien den 4t Nov: 826

Euer Hochwohlgeborn!

Da mir von meinem Freunde Herrn Heinerich Vogt, dem ich schon längere Zeit zu kennen die Ehre habe, die Erlaubniß ertheilt wurde Ihrem Namen meine Zuschrift zu wagen, so unterstehe ich mich unterthänigst Ihnen Antrage zu machen, ob es von Ihnen, da ich so ziemlich große Vorräthe von Insecten, wie europ: Land und Fluß Conchylien welche auf mehreren Reisen von mir gesammelt wurden, besitze, nicht erlaubt dürfte, daß alles in bester conservation, und richtiger Bestimmung ist, werden sich Euer Hochwohlgeborn baldigst überzeugen können, auch bin ich nicht abgeneigt jeder Zeit, für einen Theil der ausgezeichneten Beträge, im Tausche entgegen zu nehmen, exot: als europ: auch Land und Fluß Conchylien, ich lege von den meinigen jüngst hier nur ein kleines Verzeichniß zur gefälligen Auswahl bey, wo ich Ihre Wünsche von Ihnen mir größeren Folgen soll.

	x
Aphodius	
pusillus	5
arenarius	5
alpinus	6
2maculatus	5
carinatus	8
pictus	4
4-pustulatus	6
Psamodes	
elevatus	10
sulcicollis	8
Ochodeus	
chrysomelinus	18
Odontaeus	
aeneus	24
mobilicornis	20
Geotrupes	
hypocrita	18
alpinus. H.	16
laevigatus	15
Oryctes	
grypus. M.	20
silenus	30
Melolontha	
australis	40
pectoralis. M.	24
pilosa	10
aequinoctialis	8
atra	20
tropica. Kr.	20
transversa. M.	10
aprilina	8
Anomala	
dimidiata. miki	30
vitis	8
aurata	20
Anisoplia	
austriaca	8
villosa	20
fruticola	15
Omaloplia	
brunnea	8
strigosa	15
Trichius	
gallicus	8
abdominalis	8

...ana	
rubra. miki	2
vivipara	3
anatina D.	4
Valvata	
subcarinata	6
obtusa	2
...ejaes	4
...sineus	3

Universitätsbibliothek Johann Christian Senckenberg
Frankfurt am Main

№ 1.	Papilio Amphitrite	♂ ♀	4—
2	Hertha	♂ ♀	4—
3.	Sertorius	♂ ♀	—.—
4	Meteor	♂ ♀	—.—
5	orbifer	♂ ♀	1—
6	Proto	♂ ♀	1—40

Aus dem Nahmen mein Euer Hochwohlgeborn, Jhr langer Zeit zu Ehren die Ehre habe, der in meiner Bemühung ein Acrostichus. Heydenü. 2. Jhr langer Stuhl und zu ein umschickt wurde, den ich erbiethen für Ehrer Jhm Art mitbringen Erg. mich mit Dero gütigem Wohlgewogenheit zu beehren, und mit einer beliebigen Advocat zu beehren, und zu fernerer und nöthiger Besorgung

Euer Hochwohlgeborn

ergebenster Diener
Ludwig Parreisky
in
Schwarzenfeld

Die Zeilen sind Eingeschickt, bitte ich die Gnade zu haben, mich gnädigst Kundigt den Senkenbergischen Stift, welches Ihnen gnädigst bekannt sein wird, gütigst über senden zu wollen

Insecten- u. Conchylien-Verzeichniß von Ludw. Parreÿß in Wien.
die Preise bei dem Stück, sind C. Münze. (Leopoldstadt No. 160.)
im Nov. 1826.

Wien den 4t Nov. 826

Löbl. Stift!

Da mir vor einigen Tagen Herrn Heinrich Vogt, dem ich schon längerer Zeit zu kennen die Ehre habe, die Erlaubniß ertheilt, in Seinem Namen, meine Zuschrift zu wagen, so unterstehet sich unterfertigter hiermit seine Anfrage zu machen, ob er von [illegible] doch so ziemlich großen Vorrathe von Insecten, wie europ. Land und Fluß Conchylien, welche auf mehreren Reisen von ihm gesammelt wurden, dagegen nicht [illegible] dürfte, da alles in besten conservation, und richtigen Bestimmung ist, wird sich das löbl. Stift baldigst überzeugen können, nachdem ich nicht abgeneigt zu[illegible] der Wahl, für einen Theil des [illegible] Betrags, im Tausch entgegen zu nehmen, sowohl von exoti: als europ: auch Land und Fluß Conchylien, ich lege daher indessen nur ein ganz kleines Verzeichniß zu gefälligen Auswahl bey, wo auf Dero Verlangen schon ein weit größeres folgen soll. Ich bitte mich daher mit Dero gütigen Wohlgewogenheit zu beehren, und mit einer baldigen Antwort zu beehren, und empfehle mich daher mit größter Hochachtung als dem

Löblichen Stifte
ergebenster Diener
Ludwig Parreÿß

Wien Leopoldstadt.
No 160

	x
Aphodius	
pusillus	5
arenarius	5
alpinus	6
2maculatus	5
carinatus	8
pictus	4
4-pustulatus	6
Psammodes	
elevatus	10
sulcicollis	8
Ochodeus	
chrysomelinus	18
Odontaeus	
aeneas	24
mobilicornis	20
Geotrupes	
hypocrita	18
alpinus. H.	16
laevigatus	15
Oryctes	
gryphus. M.	20
silenus	30
Melolontha	
australis	40
pectoralis. M.	24
pilosa	10
aequinoctialis	8
atra	20
tropica. K.	20
transversa. M.	10
aprilina	8
Anomala	
dimidiata mihi	30
vitis	8
aurata	20
Anisoplia	
austriaca	8
villosa	20
fruticola	15
Omaloplia	
brunnea	8
strigosa	15
Trichius	
gallicus	8
abdominalis	8

rubra. mihi	2
vivipara	3
anatina D.	4
Valvata	
subcarinata	6
obtusa	2
[illegible]pes	4
[illegible]vinus	3

					a melano- coerulea		
	[illegible]	10		84	Onthophagus lucidus	24
41	Lixus anguineus	20		85	Odontaeus Aeneas ♂	24
42	— sanguineus	20		86	Oryctes Grypus ♀	20
43	Rhinobates virescens	15		87	Aesalus scarabaeoides	12
44	— planifrons	10				
		11 f 11				17 f 8

verte

Universitätsbibliothek Johann Christian Senckenberg
Frankfurt am Main

an
Löbliche
Senckenbergische Stift
zu
Frankfurt
am Main

Berg

Fundus zu wollen

Insecten-u. Conchylien-Verzeichniß von Ludw. Parreyß in Wien.
die Preise für den Druck, sind C. Mintze (Troyer Fondl No 160.)
erhalten im Nov. 1826.

	x		x		x		x		x
Brachinus		**Pterostichus**		**Bupprestis**		**Trichodes**		**Aphodius**	
pectoralis. Z.	15	Mühlfeldii	15	chalcopotabil.	5	alvearius	10	pusillus	5
strepens. Fisch.	8	interpunctatus	24	aurulenta	48	fasciatus	15	arenarius	5
Carites		Wellensii. Dahl.	24	cichorii	10	**Corynetes**		alpinus	6
pyracmon	24	**Ferones**		inculta. Gr.	10	muficollis	12	2maculatus	5
laevigatus	24	Illigeri	15	candens	30	rufipes	5	carinatus	8
Procerus		aeneus. nicki	16	manca	15	calybaeus	6	pictus	4
gigas	48	aethiops	12	cyanicornis	40	**Peltis**		4-punctulatus	6
Procrustes		**Molops**		trochylus	48	grossa	15	**Psamodes**	
spretus. Dej.	60	longipennis. Dej.	24	**Trachys**		ferruginea	12	elevatus	10
Carabus		bicephalus. nicki	24	pygmaea	15	oblonga	12	subcrocollis	8
dalmatinus. Dej.	120	depressus. nicki	20	**Elater**		**Attagenus**		**Ochodeus**	
azurescens. Z.	24	**Nomalus**		atomarius	20	dalmatinus	10	chrysomelinus	18
Kollarii. Dahl.	40	coptoscioides	24	fasciatus	18	20-guttatus	12	**Odonteus**	
Herbstii. Dej.	60	**Coptoscus**		cruciatus	15	undatus	8	aeneus	24
alpicola. Z.	16	cylindricus	24	scrutator	15	**Trinodes**		mobilicornis	20
excisus. A.	20	filiformis. M.	40	pilosus	6	hirtus	6	**Geotrupes**	
Ullrichii. Z.	15	**Acinopus**		aterrimus	8	**Hister**		hypocrita	18
interstitialis. Aust.	15	megacephalus	10	neus. A.	5	major	24	alpinus. A.	16
nodulosus	30	**Zabrus**		bructeri	10	fossulatus	6	laevigatus	15
nitens	20	incrassatus. Gr.	24	terminatus	18	semipunctatus	10	**Oryctes**	
hungaricus	30	**Opkonus**		striatus	5	brunnipes. M.	6	grypkus. M.	20
scabriusculus	20	columbinus	10	axillaris. Z.	5	rotundatus	8	silenus	30
Linnei	20	sabulicola	10	equiseti	8	striatus	8	**Melolontha**	
Fabricii	20	gracilis. Z.	10	latteralis	10	algiricus	8	australis	40
irregularis	20	**Buprestis**		**Melasis**		**Copris**		pectoralis. M.	24
nitidans. Dej.	150	lugubris	10	flabellicornis	24	hispanus	10	pilosa	10
Nebria		mariana	10	**Malachius**		parvicornis	18	aequinoctialis	8
Hoffneri. Dahl.	20	cariosa	48	spinipennis. Dej.	6	**Onitis**		alba	20
castanea	16	taeniata	8	dilaticornis. Dej.	15	bubalus. Dej.	20	tropica. Kr.	20
picicornis	12	tenebrionis	10	**Dasytes**		Bison	16	transversa. M.	10
Chlaenius		varii moerens. Z.	12	pulverulentus. Dej.	12	fuscipes	20	asellina	8
spoliatus	15	moesta	30	**Rhysodes**		**Ontophagus**		**Anomala**	
festivus	20	8 guttata	16	europaeus. Dej.	48	casmelus	8	dimidiata. nicki	30
velutinus	15	Cypressii. Dej.	120	**Xylotinus**		lucidus	24	vitis	8
holosericeus	12	appendiculata	20	pectinatus	8	**Aphodius**		aurata	20
Pterostichus		fulgurans. nicki	24	laticollis. M.	5	conjugatus	18	**Anisoplia**	
Parreyi	15	linearis	6	tomentosus. Dej.	8	fossor	4	austriaca	8
parnassius. Bon.	16	densofasciata	8	**Scydmaenus**		rubens. Dej.	8	villosa	20
Findelii. Dahl.	15	aurichalcea. M.	5	hirticollis	6	pectinus	8	fruticola	15
				Clerus		serotinus	8	**Omaloplia**	
				mutillarius	8	sericatus. Z.	8	brunnea	8
						dalmatinus. nicki	15	strigosa	15
						dubius. M.	6	**Trichius**	
						exsulatus	8	gallicus	8
						depressus	6	abdominalis	8
						bipunctatus	24		
						ater	5		

34 Uloma opatroides	15	77 Trichius gallicus	8					rubra. nicki	2
35 Pachygaster dalmatinus	10	78 —— abdominalis	8					vivipara	3
36 —— cinerascens	20	79 Cossonus ferrugineus	10					anatina D.	4
37 —— consentaneus	20	80 Pachygaster auricomus	20					**Valvata**	
38 Thylacites comatus	15	81 Callidium fugax	15					subcarinata	6
39 —— canescens	15	82 Clytra melanocephala	30					obtusa	2
40 —— smaragdinus	10	83 —— coerulea	15						
41 Lixus anguineus	20	84 Onthophagus lucidus	24						
42 —— sanguineus	20	85 Odonteus Aeneas ♂	24						
43 Rhinobates virescens	15	86 Oryctes Grypus ♀	20						
44 —— planifrons	10	87 Aesalus scarabaeoides	12						
	11 / 11		17 / 8						

Verte

Cetonia
fastuosa — 10
var. rosf — 20
affinis — 15
var. rosf — 24
viridis — 10
angustata — 8
var. rosf — 20
morio — 10
Pedalus
scarabaeoides — 12
Erodius
gibbus — 24
Pimelia
subglobosa — 24
angulosa — 15
Tentyria
filiformis — 10
orbicularis — 15
Tagenia
filiformis — 10
Pachygaster
gorzensis — 10
ragusensis — 24
crispatus Z — 15
Cucujus
depressus — 60
monilis — 20
Megagnathus
mandibularis — 24
Hypulus
bifasciatus — 24
Hallomenus
affinis — 5
Eustrophus
dermestoides — 10
Dorcadion
molitor — 15
decipiens — 20
holosericeum — 20
seductor Z — 20
Bitoma
contracta — 10
Colydium
elongatum — 10
Acantopus
dentipes — 10

Blaps
gigas — 15
obtusa — 5
spinimasa — 20
Pedinus
helopioides — 5
femoralis — 5
Cryptices
glaber — 4
Pandarus
dalmatinus — 20
Bolelophagus
crenatus — 8
agricola — 4
aromatus — 8
interruptus — 15
Trogosita
coerulea — 24
carabaeoides — 6
Tenebrio
transversalis — 10
cupripes — 10
obscurus — 8
Diaperis
violacea — 15
aromata — 20
haemorrhoidalis — 15
Timarcha
(blaptoides. Z
hispanica? Dej. — 30
Lis
reticulata — 6
Mostrichus
signatus — 8
limbatus — 8
Apate
bispinosa — 10
Psoa
viennensis — 10
Orchesia
micans — 10
Oenas
crassicornis — 15
Costonus
ferrugineus — 10
linearis — 8

Adelugtiffe
Insekten.
Phylax
crenatus — 8
Opatrum
praecum Hb. — 14
vermiculosum — 6
pusillum — 10
Uloma
opatroides Dej. — 15
Helops
coeruleus — 15
Rossii — 30
fricticus — 10
Mylabris
variabilis — 8
spartiogr. — 10
Lytta
vesicatoria — 8
Zonitis
praeusta — 10
Rhynchites
hungaricus — 12
Brachycerus
undatus — 20
algiricus — 24
Pachygaster
infernalis — 10
giraffa Gr. — 8
auricomus. niki — 20
dalmatinus Dej. — 10
cinerascens. niki — 20
sulcicollis Dej. — 10
consentaneus niki — 20
mutatissimus — 10
Thylacites
comatus — 15
canescens. Rosf — 15
smaragdinus — 10
Cleonis
alternans — 8
obliqua — 8
Lixus
angustatus — 15
tigrinus M. — 15
scolopax Dej. — 15
anguineus. F. — 20
Ascanii — 10
sanguineus. Rosf — 20

Rhinobates
scolymi — 15
virescens Dej. — 15
planifrons Dej. — 10
Apate
appendiculata — 24
Lamia
funesta — 20
lugubris — 30
Saperda
cynanae Gr. — 15
sutularis — 16
marginella — 10
violacea — 8
Callidium
fugax — 15
Clytus nigripes niki — 20
Leptura
monostigma. niki — 20
Lema
maculipes. niki — 15
paracenthesis — 10
Galleruca
reticulata — 10
littoralis — 15
Timarcha
rugosa Gr. — 15
Chrysomela
Herii — 15
bicolor. Gr. — 15
cribrosa. Gr. — 20
grossa — 10
mixata. Z. — 6
salviae Dej. — 8
Clytra
ruficollis — 8
Triplax
violacea — 20
Coccinella
chrysomelina — 10
varians. niki — 6

Insekten
Sicilien u. Calabrien
Heterotichus
parumpunctatus — 15
Calathus
glabricollis — 10
Tentyria
gigas. niki — 60
Anomala
signaticollis Dej. niki — 30
Norwichii — 40
Cetonia
lucidula Z. — 24
cuprea. niki — 24
floralis? Fab. — 30
Tentyria
subrugosa. Dej. — 10
Reisba
tenebrioides. Z — 24
Blaps
gibbosa. niki — 24
Nomalus
parallelipipedus Latr. — 120
Clytra
taxicornis — 24
dispar. niki — 40
dentipes. Fresl — 20
melanocephala Dej. — 30
coerulea. Dej. — 15
Cryptocephalus
hirticollis. niki — 20
Pachygaster
crenatus. niki — 24
Thylacites
setigera. niki — 20
Hypera
villosa. Z — 20
Elater
signaticollis. niki — 20
Pugretis
coeralea Knd. — 20
aequalis. Koll. — 24
6 lineatus — 36

Berg
Insekten zu wollen

Cebrio
testaceus Dej — 48
Helops
villosus. mihi — 36
pusillus. Dahl — 24
Mylabris
Lacera M. — 24
melanura — 20
cyanescens — 30
rubra. mihi — 24
Alpaeus
Kratterii Koll — 36
Rhinobatus
flavescens Dej. 24
Trichodes
amios — 24

Lepidoptera
Papilio
Daplone — 30
Pandora — 40
xanthomelas — 40
aceris — 60
Lucilla — 60
Camilla — 48
Hasius — 4 f.
Clytie — 30
Dahlke maj — 24
Allionia — 30
Boryca ♀ — 40
Cordula — 40
Meone — 30
Amphitrite — 120
Hepta. H. — 120
Phircha — 40
melas. ♂ — 60
♀ — 100
Pronoe ♂ — 60
♀ — 60
Gorge — 60
Gyllus — 40
Leander — 90
Euphenus — 30
Battus — 20
Baticus — 60
Telicanus — 40
Walbum — 40
Delius — 60
Narcaea. Gold. 60

Papilio
Celtis — 80
serrotrias — 18
Acteon — 24
orbifer — 30
Proto — 50
Enerate — 60
pumilio — 75
Altheae — 60
Sphinx
croatica. 3 f.
Quercus 4 f.
Bombyx
carnus — 45
hectus — 24
maculosa — 40
Papilio
Hispulla — 30
nov. sp. H. ğ atropos 2 f
Noctua
geographica — 30
candelisequa — 80
Cornes — 90
linogrisea — 90
convergens — 40
culta — 60
praecox — 60
graminis — 36
acetosellae — 48
pulla — 60
moneta — 80
cordigera — 80
radiosa — 48
Cardui — 40
pettigera — 60
purpurina — 60
algira — 40
cingularis — 80

in Charp. im Gebirge.

furcoyaischa
Conud u. Hufs
Conspicillum.
Helix
cincta. Fer. — 15
cinerascens M. — 20
naticoides — 20
Monteregrina Z. 30
dalmatina Bat. 20
setens. Fer 12
trizona M. 16
cingulata. Drap 18
insanita. Z — 10
setigera Z — 15
setosa Z — 24
gemonensis F. 12
acumen. M. — 10
lacticina. Z — 12
muralis — 10
umbrosa. Bat. 3
pyramidata. F. 8
arenaria Z — 10
verticillata M. 8
conica. Fer. 8
consurcata — 5
fulva — 4
lapicida — 10
parumcincta Z 8
Clausilia
dalmatina. Bat. 15
laevigata — 10
pachygaster. B. 8
subcylindrica. M. 6
strigata. M. — 5
suturalis Z — 5
reflexa. Z — 10
sulcosa. M. — 6
strigilata. M. 8
ragusensis. M. 10
compta. M. — 10
pulverosa. Z 8
elata. Z — 6
cruda. Z — 5
callosa. M. — 15
Pupa sulcata. M — 8
doliolum — 6
Cyclostoma
truncatulum 6
excisilabris. M. 15
Blyphemus striatus — 10
Vitrina pellucida 5
Melanopsis
pyrapitata. Lang 10
Dautebasti — 6
Neritina
dalmatina — 8
Prevostiana. Bat. 5

311 f. 31

56 Ulona opatroides — 15
55 Pachygaster dalmatinus 10
56 —— cinerascens 20
57 —— consentaneus 20
58 Thylacites comatus — 15
59 —— canescens — 15
60 —— smaragdinus 10
61 Lixus anguineus — 20
62 —— sanguineus 20
63 Rhinobates virescens 15
64 —— planifrons 10
11 f. 11

77 Trichius gallicus — 8
78 —— abdominalis 8
79 Cossonus ferrugineus 10
80 Pachygaster auricomus 20
81 Callidium fugax 15
82 Clytra melanocephala 30
83 —— coerulea — 15
84 Onthophagus lucidus 24
85 Odontaeus Aeneas ♂ 24
86 Oryctes Grypus ♀ — 20
87 Aesalus scarabaeoides 12
17 f. 8

Verte

für Zeugnisdorn.

rubra. mihi — 2
vivipara — 3
anatina D. — 4
Valvata
subcarinata — 6
obtusa — 2

Berg

fundum zu wollen

Universitätsbibliothek Johann Christian Senckenberg
Frankfurt am Main

(12.)

Bemerkungen zu Herrn Prof. Bruchung. März 1827.

(11.) Dieser den 2ten März 1827

Euer Hochwohlgeboren!

Folgende Arten bitte ich mir zu übersenden. — v. Heyden

März 1826

(10.)

	x	№	x
1. Brachinus strepens	8	45 Clytus nigripes —	20
2. Carab. azurescens	24	46 Leptura monostigma	20
3. —— Herbstii ♂	60	47 Lema maculipes —	15
4. —— alpicola ♂	16	48 Galleruca reticulata	10
5. —— interstitialis	15	49 Chrysomela Herii —	15
6. Pterost. parnassius	16	50 —— mixta ♀	6
7. Feropes aereus —	16	51 Coccinella variand-	6
8. Molops longipennis	24	Cat. Vieliani u. illyrica	
9. —— bucephalus	24	52 Calathus glabricollis —	10
10. —— depressus —	20	53 Tentyria gigas —	60
11. Ophonus gracilis —	10	54 Anomala Norwichii	40
12. Buprest. fulgurans	24	55 Cetonia cuprea —	24
13. —— aurichalcea	5	56 —— floralis ♂	30
14. —— chalconota	5	57 Tentyria subrugosa	40
15. Elater scrutator —	15	58 Acisba tenebrioides —	24
16. —— axillaris —	5	59 Blaps gibbosa —	24
17. Malachius spinipennis	6	60 Monalus parallelipiped	120
18. —— dilaticornis	15	61 Clytra dispar —	40
19. Xylotirus laticollis —	5	62 —— dentipes. Pr.	20
20. —— tomentosus	8	63 Cryptocephalus hirticollis	20
21. Attagenus dalmatinus	10	64 Pachypaster crenatus	24
22. Hister brunnipes —	6	65 Rhylacites setigera	20
23. —— algiricus	8	66 Hypera villosa —	20
24. Aphodius dalmatinus	15	67 Elater signaticollis	20
25. —— carinatus —	8	68 Cebrio testaceus	48
26. Meloritha pectoralis	24	69 Helops villosus —	36
27. Anomala dimidiata	30	70 —— pusillus —	24
28. Cucujus monilis —	20	71 Mylabris cyanea	30
29. Hallomenus affinis	5	72 —— rubra	24
30. Bitoma contracta	10	73 Alpaeus Kratteri —	36
31. Timarcha blaptoides	30		
32. Cis reticulata —	6	74 Elater mus —	5
33. Prostrichus signatus	8	75 Aphodius ater —	5
Cat. Dalmatian.		76 —— alpinus —	6
		77 Trichius gallicus —	8
34. Ulona opatroides	15	78 —— abdominalis	8
35. Pachygaster dalmatinus	10	79 Costonus ferrugineus	10
36. —— cinerascens	20	80 Pachygaster auricomus	20
37. —— consentaneus	20	81 Callidium fugax	15
38. Thylacites comatus	15	82 Clytra melanocephala	30
39. —— canescens	15	83 —— coerulea —	15
40. —— smaragdinus	10	84 Onthophagus lucidus	24
41. Lixus anguineus —	20	85 Odontaeus Aeneas ♂	24
42. —— sanguineus	20	86 Oryctes Grypus ♂	20
43. Rhinobates virescens	15	87 Aesalus scarabaeoides	12
44. —— planifrons	10		
	11 / 11		17 / 8

Verte

No		x	No		x
1.	Papilio Hertha H.	120	33	Callidium fugax	15
2.	— Lyllus —	40	34	Leptura monostigma	20
3	— Narcaea ♂	60	35	Melasis flabellicornis	24
4	— Acteon —	24	36	Cucujus monilis	20
5	— Eucrate —	60	37	Brachycerus unbilatus	20
6	— pumilio —	75	38	— algirus —	24
7	— Althaea —	60	39	Cebrio testaceus	48
8	— Hispulla —	30	40	Nyctobates Lacera	24
9	— nov. sp. H. unsp.		41	— melanura	20
	Bei Atropos 2	—	42	— cyaneanus	30
10	Sphinx croatica 3	—	43	— rubra	24
11.	— Quercus 4	—	44	Polymitis noctis	24
12	Bombyx carnus	45			4 29
13	Noctua graminis	36		Nach Kriechbaum Folgende	
14	— acetosellae	48		Schmetterlinge.	Stück x
15	— pulla —	60	1	Papilio Amphitrite ♂	2 4 —
16	— peltigera	60	2	— Hertha ♂♀	2 4 —
17	— purpurina	60	3	— serbrinus ♂	1 — 18
18	— cingularis	80	4	— Acteon ♂♀	2 — 48
		28 / 18	5	— orbifer ♂♀	3 1 50
	Nach Kriechbaum		6	— Proto ♂	2 1 40
	und Goldfuss		7	— Eucrate ♂♀	2 2 —
1	Procrustes sycetus	60	8	— pumilio ♂♀	2 2 30
2	Carabus dalmatinus	120	9	— Althaeae —	1 1 —
3	— azurescens	24	10	— Pyrrha —	1 — 40
4	— Herbstii —	60	11	— Pronoe ♂	1 — 30
5	— alpicola —	16	12	— Hispulla —	1 — 30
6	— exicus —	20	13	— Tasius ♀	1 4 —
7	— interstitialis	15	14	Sphinx croatica ♂	2 6 —
8	— Fabricii —	20	15	— Quercus ♂♀	2 8 —
9	— rutilans —	150	16	Noctua geographica	1 — 30
10	Buprestis cariosa	48	17	— baselisequa	1 1 20
11	— taeniata —	8	18	— acetosellae —	1 — 48
12	— moerens —	12	19	— radiosa —	1 — 48
13	— Cupressi	120	20	— cardui —	1 — 20
14	— opinculata	20	21	— peltigera —	1 1 —
15	— fulgurans	24	22	— purpurina	1 1 —
16	— dorsofasciat	8	23	— pulla —	1 1 —
17	— orichalcea	5	24	— cordigera	1 1 20
18	— chalcopota	5			40 52
19	— 8guttata —	16		Aus Conchylien —	8 21
20	— aurulenta	48		Aus Helix lapicida	
21	— cichorei —	10		Pupa doliolum	
22	— inculta —	10		Vitrina pellucida	
23	— candens —	30		alle Conchylien	
24	— Trochylus —	48		Nach Kriechbaum	
25	— cyanicornis	40	45	Anamalo. cuculus	1 20 30
26	— coerulea —	20	46	" metallica	1. — 40
27	— aequalis —	24	47.	Clytho. dispar. ♀	1. — 40
28	Rhytis Bubalus	20	25.	Dor. cathami ♀	2 — 36
29	— furcifer —	20	26	" alneus ♀	2 — 40
30	Orycites Gryphus ♂♀	40	27	" fritillum ♀	2 — 36
31	Stercasion scutator	20	28	" sterapes ♀	2 — 40
32	Lamia lugubris	30	29.	" sylvanus ♀	2 1 20
		18 / 31			8 / 5

Fremdem

(12.)

Bemerkungen zu Herrgens Bestimmung. März 1827.

(11.) Siem den 2ten März 1827

Euer Hochwohlgeboren!

Langsolymed habe ich die Ehre Ihnen auf Ihre mir sehr angenehme Zuschrift, als Ihr dieselben genommenen Insecten und Conchylien in schönsten Exemplaren zu übermachen, obwohl ein großer Theil davon in minimis Duplicaten-Vorrathe, seit Ihrem so langen Stillschweigen gegriffen war, da ich eben um so vielmehr zum ersten Äußerung Ihrem Wunsch nicht unbefriedigt lassen wollte, so nahm ich meine eigenen Sammlung her, und hab alles herausgesucht was ich für Sie nöthig hatte, daher auch in der Hoffnung bin für diese Sammlung Euer Hochwohlgeboren vollkommenste Zufriedenheit.

rubra. viki — 2 10
vivipara — 3
anatina D. — 4
Valvata
subcarinata — 6
obtusa — — 2 2

cyas — 4
[illegible] — 3

heit zu erhalten, und auch für künftig mit Ihrer Gefälligkeit rechnen zu können.

Am Betrag des ganzen ist laut Ihrer eigenen Anzeichnis des für —

Coleopter von	№ 1 bis 44.	"	"	11 fl.	11 x
dto.	" " 45. " 87.	"	"	17.	8. –
dto.	" " 1. " 32.	"	"	18.	31. –
dto.	" " 33. " 44.	"	"	4.	59. –
Lepid: von	№ 1. bis 18.	"	"	23.	18. –
dto.	" " 1. " 24.	"	"	45.	52. –
Zuchty	" " 25. " 47.	"	"	6.	1. –
Conchylien.			"	8.	21.
				Con: M: 135 fl.	21. x

Sie aber Euer Hochwohlgeborn einen Rabatt davon zu erhalten wünschen, und obwohl bey mir keinen Betrag der Fehl ist wie bey Dahl und andern, die wir die Ehre hatten so hoch als möglich und billig ihre Preise anzusetzen, und den

29	[illegible]	20	26	"	[illegible] ♀	2	– 40
30	Orytes Geyslus ♂	40	27	"	[illegible] ♀	2	– 36
31	Mercaticus Schäffer	20	28	"	[illegible] ♀	2	– 40
32	Lamia lugubris	30	29	"	[illegible] ♀	2	1 [illegible]
		18 fl. 31					

(12.)

Bemerkungen zu Herzogs Bredung. März 1827.

19

ein Viertel Rabatt geben, so will ich Euch jeden Sonn Donnerstag entgegen kommen, und über 10. p/o zu Ihrem Abzuge überlassen, und so nur 120 f. C.M. mir gütigst zu übernehmen bitten.

Da ich aber mit Ende dieses Monats auf meine Endemologische Reise nach dem Jonischen Inseln abgehen werde, so würde ich mich sehr um die Gewogenheit bitten, wenn Sie die Gefälligkeit haben möchten diesen Entwurf mit umgehender Post zu übermachen, damit ich selben noch vor meiner Abgang erhalten könte, ich werde sonnenklar Kenntniß davon geben, daß Euer Hochwohlgeboren mit der vorzüglichsten Achtung von den mitgetheilten Leuten bedacht sein, wenn mir Gott anders nur glückliche Rückkunft schenkt.

Mit dem Bitte mich Ihrer Güte anzuempfehlen sein zu lassen, und meiner vollkommenen Achtung zu versichern mit der ich in größter Hochachtung verharre als

Euer Hochwohlgeboren

ergebenster Diener

Ludwig Parreyß

Leopoldstadt № 160.

30	[illegible]	20	26	"	dumus. ♀	2	– 40
31	Orgyia Gryphus ♂	40	27	"	fritillum ♀	2	– 36
32	Acronycta Selenitis	20	28	"	steropes. ♀	2	– 40
	Lamia lugubris	30					
		18 f 31	29.	"	sylvanus. ♀	2	1 f 20

(12.)

Bemerkungen zu Herzogs Sendung. März 1827.

Proc. spretus. scheint nur der weibl., daß ich ♂ oder rugosus für den ♀ klein ♂ v. rugosus dafür gehalten (behalten)

Car. azurescens. Rumpf hat 17, das Halsschild ist kürzer

Car. alpicola. Rumpf hat 17. Ich habe drunter u. der Rand gleichfarbig kupferig.

Oritis Bubalus habe ich behalten u. das ♀ ein ♂ von Heinsen gegeben.

Melasis flabellicornis ist von der hiesigen u. deshalb verschieden

Mylabris Lacera habe ich gegen das deutsche blasenzieh. ♂ vertauscht

Brytes Gryphus Ob richtig? das Fühlen des Rumpf ist von der Größe des gewöhnlichen nasicornis. Ich habe ein ♂ behalten. Heinsens Käfer weit größer.

Heinsen bestandenen Rudolfsalz verdient, von, und unsere schönsten Herrn, selbst der nicht mir befohlenen Sendung, zum Present mit, halten. Auch die mitgebrachten Lepidopter betreffend, da wenn die Ausbeute sehr gering

46
27 – 7
32 – 18
121 / 25

113 / 60
121 / 25
22 / 35

13
33
46 /

30	Orytes Gryphus ♂	40	26	"	dhecus. ♀	2	– 40
31	Sercopix scutator	20	27	"	fretillum ♀	2	– 36
32	Lamia lugubris	30	28	"	sterapes. ♀	2	– 40
		18 / 31	29.	"	sylvanus. ♀	2	1 / 20

Von folgenden Conchylien, die ich im Jahr 1827 von Ihnen erhalten [illegible] (19.) (in Conch. Menke)
bitte ich nur das Vaterland anzugeben

Vaterland

(14.) Conchylien-Verzeichniß
von Ludwig Parreyß. 1827. (Wien, Leopoldstadt No 160)

(13.) Wien den 24ten Novemb. 827.

Euer Wohlgeborn!

Da ich seit einigen Wochen, mit meiner Ausbeute von den Ionischen Inseln in Wien glücklich zurück kam, und daher so viel mir bis gegenwärtig auszumitteln möglich war, bestimmt, und in Ordnung gebracht, so unterstehe ich mich mein beyfolgendes Verzeichniß denen, Ihrer gefälligen Auswahl vorzulegen, mit der Hoffnung, daß Sie so manches nach Ihrem Wunsch darin finden werden, unter meinen interessantesten Arten welche ich mit brachte, unterstund ich mich auch Ihren mir sehr werthen Nahmen zu vereinigen, selbe [illegible] in Cephalonia, auf dem sogenannten schwarzen Berg, welches, der höchste ist, der sämtlichen Inseln, und zwar nur auf der höchsten Spitze wo auch der etwas wenige Rest, von dem früher bestandenen Nadelholz vorkömmt, vor, und meine schönsten Exem., soll[?] der nächst mir befohlenen Sendung, zum Present mit folgen. Was die mitgebrachten Lepidopter betrifft, da war die Ausbeute sehr gering

...nna	×	*Clausilia*	×	
...a —	10	pulversa mihi	8	
...s —	3	undulata. mihi	6	
...bris	15	tumida. Z. —	5	×
...ta —	3	turgida. Z. —	6	
...lia		elata — —	6	8
...Z. —	6	perversa. P. —	3	24
...la —	4	cruda. Z. —	5	10
...s. Z. —	5	pumila. Z. —	6	12
...pla	6	callosa. mihi —	15	40
...a. P. —	6	*Melanopsis*		60
...a. B. / ...is M.	15	pyramidata	10	
		auricularis	8	15
		pardalis —	8	
...a. M.	10	Dautebardii	6	8
...M. —	6	picta — —	8	
...er. B.	8	*Melania*		
...a. Z. —	6	Holandrii —	6	10
...rica —	6	*Lymneus*		8
...Z. —	5	stagnalis —	2	6
...Pfeiff.	3	bicolor. M. —	10	10
...Z. —	5	lacustris —	3	5
...Minke	8	fusculus —	2	4
...Z. —	5	obscurus —	4	5
...Z. —	10	delicatus. mihi	4	6
... —	5	pereger —	3	2
...ta —	10	minutus. D. —	2	2
...ata. mihi	10	longulus. Z. —	4	4
		vulgaris —	3	5
...a —	8	auricularis in var.	5	8
...M. —	8	erroneus. M. in var.	6	6
...ea Z.	5	crystallina. Z. —	6	10
... —	5	*Paludina*		4
...Z. —	6	impura. —	2	5
...a Z. —	6	*Succinea*		5
...Fr. —	6	amphibia —	2	24
...Z. —	8	oblonga —	3	8
...in var.	6	*Paludina*		
...M. —	10	rudis. Z. — —	3	5
...s. M. —	10	rubra. mihi —	2	0
...Fid. —	5	vivipara —	3	
...a. —	4	anatina. D. —	4	
...Z. —	6	*Valvata*		
...s. Z. —	6	subcarinata —	6	
		obtusa — —	2	2
		...pes —	4	
...nna —	10	...sinus —	3	

Hyda

nicht viel wahrscheinlich; alle wissenschaftlichen Bedeutungen, das seltenere findet Euer Wohlgeboren, auch den ältesten Prozeßnisch separat gesetzt, mit einigen andern, welche nicht und dieser Grund, eben so auch die Conchylien, vermuthen Sie eben unrichtig schon schon Arten seyn werden.

Ich wünsche Euer Wohlgeboren auch sehr bitten ob durch Ihre Güte, meine Prozeßnisch nicht auch dem Senkenbergischen Rist zur Einsicht übermacht werden könte.

In der Hoffnung mit Ihrem beiligen Antwort beehrt zu werden verbleibe ich in vorzüglichster Hochachtung

Euer Wohlgeboren

ergebenster Diener

Ludwig Parreyß

Wien Leopoldstadt. No. 16

46
27 – 7
32 – 18
121 / 25

113 / 60
121 / 25
22 / 35

13
33
46 /

Von folgenden Conchylien, die ich im Jahr 1827 von Ihnen erhielt, bitte ich mir den Vaterland anzugeben

Vaterland

(14.)

Conchylien-Verzeichniß von Ludwig Herzogsb. 1827. (Wien, Leopoldstadt No. 160.)

Helix	x	Helix	x	Pupa	x	Cyclostoma	x	Clausilia	x
ornatia —	2	ericetorum in var.	2	plicata. M. in var.	8	costata —	10	pulverosa. mihi	8
♀ linkbyanide	20	fruticum in var.	2	tridens — —	3	elegans —	3	undulata. mihi	6
♂ longgezogen	20	rhodostoma —	4	4dens — —	10	excisilabris	15	tumida. Z —	5
lucorum —	18	variabilis in var.	4	obtusa — —	4	maculata —	3	turgida. Z —	6
incta. Fer. in var.	15	obsoleta. Z. —	4	dolium — —	5	Clausilia		elata — —	6
igata — — —	15	neglecta. Z. —	5	doliolum —	6	badia. Z. —	6	perversa. P. —	3
inerascens. M.	20	striata in var.	3	marginata —	2	plicatula —	4	cruda. Z —	5
idspersa — —	10	interjecta. Z. in var.	4	? ? — —	2	gracilis. Z —	5	pumila. Z —	6
aticoides — —	20	instabilis. Z. in var.	5	Torquilla		interrupta	6	callosa. mihi —	15
montenegrina. Z	30	thymorum —	3	cinerea —	6	minima. P. —	6	Melanopsis	
ravosensis. M. —	40	candidula —	3	polyplicata —	5	dalmatina. B.	15	pyramidata	10
dalmatina. B. in var.	20	strigella —	3	variabilis —	3	Macascarensis M.		durjcularis	8
zonata — —	10	lurida — —	5	secale — —	2	laevigata. M.	10	pardalis —	8
foetens. Fer. —	12	incarnata —	2	? ? — —	2	glabrata. M. —	6	Salitebardii	6
trizona. M. —	16	umbrosa. B. —	3	avena — —	4	pachygaster. B.	8	picta — —	8
cingulata —	15	cinctella. F. —	6	? ? — —	5	levissima. Z —	6	Melania	
infausta. Z. —	10	pyramidata —	6	nana — —	4	subcylindrica —	6	Holandrii —	6
setigera. Z. —	15	maritima —	8	gastrodes. Z. —	5	grossa. Z —	5	Lymneus	
var. ?? — —	16	arenaria. Z. —	10	Bulimus		bidens. Meiff.	3	stagnalis —	2
var. ?? — —	20	verticillata —	8	decollatus —	5	strigata. Z —	5	bicolor. M. —	10
eseburiana —	20	conica. F. —	8	radiatus —	2	strigilata. M. in var.	8	lacustris —	3
setosa. Z. — —	24	candidissima —	15	obscurus —	3	suturalis. Z. —	5	fusculus —	2
verticillus —	8	delibata. P. —	3	acutus in var.	4	reflexa. Z —	10	obscurus —	4
var.? crvatica —	8	rotundata —	2	montanus —	3	papillaris —	5	delicatus. mihi	4
gemonensis —	12	var. mihi —	4	lubricus —	2	albogutlata —	10	peregger —	3
acumen. M. —	10	perspectiva. —	8	sp. nov ?? —	3	guttatostriata. mihi	10	minutus. D. —	2
arbustorum —	2	ruderata. M. —	6	aciculа — —	2	fimbriata — —	8	longulus. Z —	4
var. g. mihi P. —	5	conspurcata —	5	Cyclostoma		nitida. M. —	8	vulgaris —	3
latticina. —	12	striatula. L. —	10	truncatulum. D.	6	marmorea. Z —	5	auricularis in var.	5
muralis — —	10	cristalina. M.	6	Polyphemus		diodon — —	5	erroneus. M. in var.	6
intermedia —	10	pulchella. — —	2	striatus — —	10	taeniata. Z —	6	crystallina. Z —	6
personata —	2	rupestris — —	2	Physa		diaphana. Z —	6	Paludina	
obvoluta — —	3	fulva. Dr. —	4	hypnorum —	6	dubia. Dr. —	6	impura. —	2
holosericea —	4	lapicida — —	10	♀ var. —	4	costata. Z —	8	Succinea	
vermiculata in 4 var.	6	edentula — —	2	fontinalis —	6	sulcosa. M. in var.	6	amphibia —	2
hortensis in var.	4	parumcincta —	8	Cypraea		compta. M. —	10	oblonga —	3
nemoralis —	5	carthusianella.	2	cribraria. L. —	10	ragusensis. M. —	10	Paludina	
arvensis. Z. }	5	galliciensis. M. —	5	Vitrina		roscida. Aud. —	5	rudis. Z —	3
austriaca. M. }		hispida — —	2	pellucida —	5	ventricosa. —	4	rubra. mihi —	2
hortensis in var.	3	rugosa — —	3	Auricula		decipiens. Z —	6	vivipara —	3
		cellaria — —	2	Myosotis — —	10	cinerascens. Z —	6	anatina. D. —	4
		nitidula — —	4					Valvata	
								subcarinata —	6
								obtusa — —	2

								capes	4
sclopeta —	6	Ullrichii. Z —	15	Gyllenhalii	20	[illegible]	10	prasinus	3
		sastuosus Zll	60						

Malaraphe	
glabrata. M.	4
Carychium	
minimum	2
Neritina	
fluviatilis	2
var. ?	4
naticoides	2
strigulata	4
dalmatina. Z.	8
Ancillus	
fluviatilis ?	3
lacustris	2
Planorbis	
cornea	2
marginata	2
carinata	3
spirorbis	2
albus. F.	2
Mytilus	
~~polymorpha~~	10
~~chemnitzii~~	8
Cyclas	
rivicola	4
tumida. P.	6
cornea	3
lacustris	3
Pisidium	
obliquum	3
fontinale	2
Unio	
anatina. in var	3
intermedia	3
Bonellii	20
fusculus	10
nodosa	15
lavacensis. Z.	10

Helix	
melanostoma	30
punctatissima	30
splendida	15
algira	20
cornea	10
depressa. Fer.	12
glabrella	5
albella	10
solidaria	40
serpentina	16
hospitans	24
nicaensis	40
pisana	10
candidissima mihi	12
elegans	12
Vertigo	
pygmaea	5
Torquilla	
polydon	6
Physa	
acuta	20
Cyclostoma	
simile	5
gibba	2
bulcata	12
acuta	2
Clausilia	
parvula	5
rugosa. F.	6
ominosa. Z.	15
Unio	
margaritifera	24
pictorum	4
limosa	5
batava	8

Aus Corfu u. Cryfalonien	
Helix	
naticoides	8
parumcincta	10
rhodostoma	15
barbata	~~20~~
scorcyrensis. mihi	20
claustralis. Z.	4
pustulata. M.	6
variabilis	3
meridionalis	10
protea. Z.	8
tergestina	6
obvia. Z.	5
Olivierii	6
maculosa. Z.	6
conoidea	8
conica	4
diodon. mihi	12
Clausilia	
oscitantis	40
contaminata	10
cornea. M.	5
lactea. Z.	8
alboguttata	8
antiguata	8
Paludina	
inflata. mihi	5
Pupa	
scocyrensis	5
Bulimus	
pupa	10
decolatus	6
Cyclostoma	
tessellatum	10
elegans	2
Bulimus	
acutulus. Z.	5
Neritina	
varia. mihi	5
rivalis. Z.	5

Von folgenden Conchylien, die ich im Jahr 1827 von Mux erhielt, bitte ich nur das Vaterland anzugeben

Vaterland. Vaterland

sclopeta — 6

Ullrichii. Z — 15
pastuosus Zkl 60

Gyllenhalii — 20

[illegible] — 10

[illegible] — 3

[illegible] — 5

[illegible] — 2

[illegible] — 4

[illegible] — 5

[illegible] — 8

[illegible] — 6

[illegible] — 10

[illegible] — 4

[illegible] — 4

[illegible] — 5

[illegible] — 5

[illegible] — 24

[illegible] — 8

[illegible] — 15

[illegible] — 10

[illegible] — 4

[illegible] — 12

[illegible] — 2

[illegible] — 5

[illegible] — 4

[illegible] — 3

[illegible] — 2

[illegible] — 4

[illegible] — 5

[illegible] — 8

[illegible] — 6

[illegible] — 10

[illegible] — 4

[illegible] — 4

[illegible] — 5

[illegible] — 5

[illegible] — 24

[illegible] — 8

[illegible] — 15

[illegible] — 10

[illegible] — 4

[illegible] — 12

[illegible] — 2

[illegible] — 5

[illegible] — 4

[illegible] — 3

[illegible] — 5

[illegible] — 5

[illegible] — 4

[illegible] — 4

[illegible] — 5

[illegible] — 5

[illegible] — 8

[illegible] — 6

[illegible] — 10

[illegible] — 4

[illegible] — 4

[illegible] — 5

[illegible] — 5

[illegible] — 24

[illegible] — 8

[illegible] — 15

[illegible] — 10

[illegible] — 4

[illegible] — 12

[illegible] — 2

[illegible] — 5

[illegible] — 4

[illegible] — 3

[illegible] — 2

[illegible] — 4

[illegible] — 5

[illegible] — 8

[illegible] — 6

[illegible] — 10

[illegible] — 4

[illegible] — 4

[illegible] — 5

[illegible] — 5

[illegible] — 24

[illegible] — 8

[illegible] — 15

[illegible] — 10

[illegible] — 4

[illegible] — 12

[illegible] — 2

[illegible] — 5

[illegible] — 4

[illegible] — 3

[illegible] — 2

[illegible] — 4

[illegible] — 5

[illegible] — 8

[illegible] — 6

[illegible] — 10

[illegible] — 4

[illegible] — 4

[illegible] — 5

[illegible] — 5

[illegible] — 24

[illegible] — 8

[illegible] — 15

[illegible] — 10

[illegible] — 4

[illegible] — 12

[illegible] — 2

[illegible] — 5

[illegible] — 4

[illegible] — 3

[illegible] — 2

[illegible] — 4

[illegible] — 5

[illegible] — 8

[illegible] — 6

[illegible] — 10

[illegible] — 4

[illegible] — 4

[illegible] — 5

[illegible] — 5

[illegible] — 24

[illegible] — 8

[illegible] — 15

[illegible] — 10

[illegible] — 4

[illegible] — 12

[illegible] — 2

[illegible] — 5

[illegible] — 4

[illegible] — 3

[illegible] — 2

[illegible] — 4

[illegible] — 5

[illegible] — 8

[illegible] — 6

[illegible] — 10

[illegible] — 4

[illegible] — 4

[illegible] — 5

[illegible] — 5

[illegible] — 24

[illegible] — 8

[illegible] — 15

[illegible] — 10

[illegible] — 4

[illegible] — 12

[illegible] — 2

[illegible] — 5

[illegible] — 4

[illegible] — 3

[illegible] — 2

[illegible] — 4

[illegible] — 5

[illegible] — 8

[illegible] — 6

[illegible] — 10

[illegible] — 4

[illegible] — 4

[illegible] — 5

[illegible] — 5

[illegible] — 24

[illegible] — 8

[illegible] — 15

[illegible] — 10

[illegible] — 4

[illegible] — 12

[illegible] — 2

[illegible] — 5

[illegible] — 4

[illegible] — 3

Universitätsbibliothek Johann Christian Senckenberg
Frankfurt am Main

Malaco
glabrat
Carych
minimu
Nerite
fluviat
var. ?
naticoi
strigu
dalmat
Ancill
fluviat
lacustr
Plano
cornea
margi
carina
spirorb
albus. ?
Mytil
~~vulga~~
~~chemn~~
Cyclas
rivicol
tunicat
cornea
lacust
Pisid
oblique
fontin
Uni
aratina
interm
Bonel
fuscul
nodos
lavacen

Von folgenden Conchylien, die ich im Jahr 1827 von Ihnen erhielt bitte ich mir das Vaterland anzugeben

	Vaterland		Vaterland
Helix trizona. M.	Banat	Clausilia badia. Z.	Croatia.
— lucorum.	Italia	— plicatula	Styria
— ligata	Dalmatia	— gracilis. Z.	Dto.
— gravosensis. M.	"	— interrupta	Dto
— zonata	Illyria	— minima. P.	Dto.
— setigera Z. var.?	Croat. alp.	— levissima Z.	Dalmatia
— — var.??	Dalmat.	— grossa. Z.	Croatia
— Leveburiana	Illyria. alp.	— strigulata M.	Dalmat.
— verticillus	Austria	— guttato-striata	Ungaria
— var.? croatica	Croat. alp.	— fimbriata	Croat: alp.
— intermedia	Illyria.	— nitida	Insel. Lessina
— arvensis. Z.	Austria	— marmorea Z.	Mähren
— obsoleta. Z.	Dalmat.	— contaminata	Steyermarck
— neglecta. D.	Dto	— taeniata. Z.	Dto
— interjecta. Z.	Dto.	— diodon	Dto '''
— instabilis. Z.	Gallicia	— diaphana Z.	~~[illegible]~~ alp.
— candidula	Dto.	— dubia. Z.	Dto.
— lurida	Dto	— costata. Z.	Illyria
— maritima	Dalmat.	— roscida. H.	Styria. alp.
— delibata. P.	Ungaria	— decipiens. Z.	Buccovina
— perspectiva.	Styria alp.	— cinerascens	Dto.
— ruderata. M.	Gallicia	— undulata	Gallicia.
— striatula. L.	Dalmat.	— tumida Z.	Buccovina
— chrystallina M.	Dto	— perversa. P.	Austria.
— galliciensis. M.	Lemberg	— rugosa. F.	Marseil.
— nitidosa	Austria	— ominosa. Z.	Calabria
— barbata	Cephalonia	— oscitanti. Fer.	Corfu.
— scorcyrensis. P.	Corfu.	— cornea. M.	Dto.
— claustralis. Z.	Dto.	— lactea. Z.	Cephalonia
— pustulata M.	Dto	— alboguttata	Dalmatia
— meridionalis	Dto	— antiquata	Corfu
— protea. Z.	Dto	— cruda	Gallicia
— tergestina.	Triest.	Bulimus acutus	Dalmatia
— obvia. Z.	Corfu	— sp. nov.?	Corfu.
— Olivierii	Dto	— pupa	Dto.
— maculosa	Dto	— acutulus. Z.	Dto
— diodon. P.	Buccovina	Pupa 5-plicata M.	Dalmat.
— punctatissima	Barcellona	— dolium	Austria. sub.
— solidaria	Sardinien	— (~~marginata~~)	
— serpentina	Dto	— ....?	Dto.
— hospitans	Marseil	— scorcyrensis	Corfu.
— nicaensis	Niza.	Torquilla polyplicata	Dalmatia
		— ??	Illyria
		— ??	Insl. Lessina
		— nana	Dto.
		— gastrodes. Z.	Dto.
		— polyodon	Montpelieur

30 19. (in Coury. Menge)

Cetonia	x
purpurata. Cr.	12
lucidula. Z.	15
angustata. Gr.	8
var. [illegible]	20
var. [illegible]	30

1827 [illegible] 17.

Chlaenius	
melanocornis	8
nigripes Dej.	24
tibialis Dej.	10
holosericeus	12
sulcicollis	40
anaclypticus	60
Lindoes	
rufipes	15
Oodes	
helopioides	8
Amara	
euryonta	10
montivaga	8
acuminata	6
obsoleta Dej.	6
lata. K.	10
cuprea. M.	5
glabrata. H.	4
aurata. M.	5
femoralis. Z.	6
communis	2
familiaris	2
viridis. M.	4
bifrons. Gyll.	5
patricius	8
ingenuus. Cr.	6
nobilis	10
fulva	4
apricaria	4
testacea. Z.	5
aulica	5
alpina	24
crenata Dej.	8
Pogonus	
pallidipennis	15
riparius	10
Patropus	
rufipes	4
Platynus	
scrobiculatus	12
angusticollis	2
Anchomenus	
oblongus	5
pallipes	4
prasinus	3

axillaris	15	coriaceus	8	delicatus. M.	60	Nebria		agrorum	15
cruciata	24	rugosus. Dej.	80	emarginatus	24	arenaria	24	spoliatus	15
Brachinus		spretus. Dej.	60	intermedius Dej.	24	sabulosa	10	festivus	20
crepitans	2	bannaticus. Ill.	100	scythicus. Koll.	40	psamodes	20	velutinus	15
pectoralis. Z.	15			granigen. Zgl.	40	picicornis	12	chrysocephalus	20
bombarda	15			morbilosus	8	fuscata. Bon.	12	vestitus	3
psophia	15			Ullrichii. Z.	15	brevicollis	2	Schrankii	20
sclopeta	6			fastuosus Zgl.	60	Gyllenkalii	20		

Universitätsbibliothek Johann Christian Senckenberg
Frankfurt am Main

Malan
glabrat
Carych
minim
Nerit
fluviat
var.?
naticoi
strigu
dalmat
Ancill
fluviat
lacustr
Plano
corne
margi
carina
spirorb
albus.?
Mytil
~~vulga~~
~~chemn~~
Cycla
rivico
tumida
corne
lacust
Pisid
oblige
fontis
Unc
anatina
interm
Bonel
fuscu
nodos
lavacen

Patrol. und

Cyclostoma truncatulum	Buccovina.
—— excisilabrum M.	Albania
—— costata ——	Banat.
—— simile ——	Pyrenees
—— gibbum ——	Dea
—— acutum ——	Marseille
—— tessellatum	Corfu
Melanopsis Dautbarti	Austria.
—— pyramidalis	Hungaria
—— auricularis	Illyria
—— pardalis ——	Dea.
—— picta ——	Gallicia
Neritina dalmatina.	Spalatro.
—— Prevostiana B	Austria.
—— fluviatilis. var.?	Dea
—— naticoides —	Dea
—— strigulata —	Illyria.
—— varia. P. —	Corfu
—— rivalis. Z. —	~~Corfu~~ Illyria
Cypraea cribraria. L	Mare Adriatica
Melania Holandrii. —	Illyria.
Lymnaeus bicolor. M.	~~Illy~~ Austria. sub
—— fusculus —	Austria.
—— obscurus —	Buccovina
—— delicatus —	Austria.
—— longulus. Z —	Croatia.
—— vulgaris ——	Austria.
—— erroneus. M	Dea
—— crystallinus Z	Dea
Paludina radis. Z	Dalmatia.
—— rubra. P. —	Dea
—— inflata. P. —	Corfu
Valvata subcarinata	Austria.
Melanopsa glabrata	Mare Adriatica
Planorbis albus	Austria.
Ancillus fluviatilis?	Dea
Achatina fulicula —	Sicilia.
Anodonta anatina	~~Gallicia~~ Austria
—— intermedia —	Austria.
—— Bonelli ——	Illyria.
—— fusculus ——	Styria.
—— nodosa ——	Illyria.
—— lavacensis Z	Illyria.
Unio pictorum.	Dea
—— limosa —	Austria.
—— batava —	Dea
—— tumida. P. —	Dea
—— depressa. Z —	Dea
—— spec. nov. —	Dea.
	Dea —

bei der noch kürzlich vorgenommenen Revision der Conchylien habe ich gefunden, daß Helix cingulata Zr. u. Clausilia tumida Z. nicht bei ihrer Benennung geblieben, beschreiben sie also noch, so bitte ich sie bei Gelegenheit entgegengesetzten Falles, hat es nun nicht zu sorgen, es ist eine vorzügliche Ehre für sie, wenn die neueste Generation Naturforscher unter ihren Namen verstehen.

Helix. cingularis. u. Clausilia tumida. besitze ich für den Anzuhlich nicht, bitte daher bis auf eine andere Gelegenheit damit zu gedulden.

No. 2) ein von Parreyß 1827 erhaltenes Verzeichniß. (No. 1 oder den Jenner hat er nicht geschickt.) (in Conv. Münze)

Fortsetzung von Parreyß ÷	×	Onthophagus	×	Aphodius	×	Geotrupes	×	Anisoplia	×	Cetonia	×
Ateuchus		leucostigma	40	Pecari	5	dispar	48	austriaca	8	purpurata. Cr.	12
		xyphias	6	bipunctatus	24	typhoeus	20	agricola in var.	4	lucidula. Z	15
		schreberi	2	rufipes	3	stercorarius	4	adjecta. Z	6	angustata. Gr.	8
		furcatus	5	erraticus	2	politus. Mal	8	arvicola	18	var. ross	20
Prometheus. Zev.	20	semicornis	8	scrutator	5	hypocrita	18	crucigera Ill.	18	var. [illegible]	30

No. 1) Verzeichniß von Parreyß, den Jenner des 1827 geschickt erhalten März 1828.

Cicindela	×	Brachinus	×	Carabus	×	Carabus	×	Nebria	×	Chlaenius	×
campestris	2	strepens Fisch	8	dalmatinus	120	cancellatus	6	Höpfneri	20	melanocornis	8
				var.? sp. nov. [illegible]		var. [illegible]	20	Zahlii. St.	16	nigripes Dej	24

Folgende Conchylien bitte ich mir zu senden. — von Haydn

	f	×		f	×		f	×
* Helix Pomatia langg.		20	* Torquilla polyplicata		5	* Clausilia undulata		6
* — lucorum		18	* — (secale)			* — tumida. Z		5
* — ligata		15	* — ? ?		2	~~— strigata. Z~~		~~[illegible]~~
* — gravosensis. M		40	* — (avena.)			* — perversa. P.		3
* — zonata		10	* — ? ?		5	* — pumila. Z		6
* — (setigera. Z)			* — nana		4	* Melanopsis auricularis		8
* — ?? var.		16	* — gastrodes. Z		5	* — pardalis		8
* — ?? var.		20	* Bulimus acutus		4	* — picta		8
* — leveburiana		20	* — sp. nov.?		3	* Melania Holandrii		6
* — verticillus		8	* Cypraea cribraria L.		10	* Lymneus bicolor. M		10
* — var.? croatica		8	* Cyclostoma costata		10	* — fusculus		2
* — intermedia		10	* Clausilia badia. Z		6	* — obscurus		4
* — arvensis. Z		5	* — plicatula		4	* — delicatus		4
* — obsoleta. Z		4	* — gracilis. Z		5	* — longulus. Z		4
* — neglecta. D.		15	* — interrupta		6	* — vulgaris		3
* — interjecta. Z		4	* — minima. P.		6	* — erroneus. M.		6
* — instabilis. Z		5	* — glabrata. M.		6	* — crystallinus. Z		6
* — candidula		3	* — laevissima. Z		6	* Paludina rudis. Z		3
* — lurida		5	* — grossa. Z		5	* — rubra. P.		2
* — maritima		8	* — strigilata. M.		8	* Valvata subcarinata		6
* — delibata. P.		3	* — guttata striata		10	* Melanopsa glabrata. M		4
* — perspectiva		8	* — fimbriata		8	* Neritina (fluviatilis)		
* — ruderata. M.		6	* — nitida		8	* — var.?		4
* — striatula. L.		10	* — marmorea. Z		5	* — naticoides		2
* — crystallina. M		6	* — diodon		5	* — strigulata		4
* — gallicensis. M		5	* — taeniata. Z		6	* Ancilus fluviatilis?		3
* — nitidosa		3	* — diaphana. Z		6	* Planorbis albus		2
* Pupa dolium		5	* — dubia. D.		6	(Haidinger) Unio anatina		3
* — (marginata)			* — costata. Z		8	* — intermedia		3
* — ??		2	* — roscida. H.		6	* — Bonellii		20
			* — decipiens. Z		6	* — fusculus		10
			* — cinerascens. Z		6	* — nodosa		15
						* — lasacensis. Z		10
	4f	40.		3f	–		3f	–

Verte

	×		×		×		×		×		×
cyanocephala	4	[illegible]atus	8	arvensis	15	[illegible]gans. [illegible]	40	dorsiger. M.	6	crenata Dej	8
chlorocephala	6	rugosus. Z	10	alpicola. Z	16	Calosoma		Loricera		Pogonus	
crux minor	5	attenuatus	8	aereus. Z	20	inquisitor	8	pilicornis	5	pallidipennis	15
Cymindis		Procerus		granulatus in var.	8	var. blau	20	Callistus		riparius	10
humeralis	6	gigas	48	var.? femoralis	10	sycophanta	15	lunatus	8	Patrobus	
punctata Ill	8	Procrustes		exitus. M.	20	var. grün	20	Chlaenius		rufipes	4
axillaris	15	coriaceus	8	rigidus. Z	24	Nebria		agrorum	15	Platynus	
cruciata	24	rugosus. Dej.	80	delicatus. M.	60	arenaria	24	spoliatus	15	scrobiculatus	12
Brachinus		spretus Dej.	60	emarginatus	24	sabulosa	10	festivus	20	angusticollis	2
crepitans	2	bannaticus. Ill	100	intermedius Dej.	24	psammodes	20	velutinus	15	Anchomenus	
pectoralis. Z	15			scythicus. Koll	40	picicornis	12	chrysocephalus	20	oblongus	5
bombarda	15			graniger. Ill	40	fuscata. Bon	12	vestitus	3	pallipes	4
psophia	15			morbillosus	8	brevicollis	2	schrankii	10	prasinus	3
sclopeta	6			Ullrichii. Z	15	Gyllenhalii	20				
				fastuosus Ill	60						

Visible fragments of the Nebria and Chlaenius columns beside the Haydn slip:

	×		×
[illegible]	15	tibialis Dej	10
[illegible]rica	20	holosericeus	12
[illegible] Zahl	30	sulcicollis	40
[illegible]	30	anaclypticus	60
[illegible]	30	Dinodes	
[illegible] Dej	30	rufipes	15
[illegible]	20	Oodes	
[illegible] Bon	16	helopioides	8
		Amara	
	24	eurynota	10
		montivaga	8
[illegible]inctus		acuminata	6
[illegible]s	15	obsoleta Dej	6
[illegible]s	5	lata. St.	10
[illegible]tus	20	cuprea. M.	5
[illegible] M.	20	glabrata. M	4
[illegible] Fft.	15	aurata. M.	5
	10	femoralis. Z	6
[illegible]ios	8	communis	2
		familiaris	2
		viridis. M.	4
	20	bifrons. Gyll	5
[illegible]es	16	patricius	8
	10	ingenuus. Cr.	6
[illegible] Payk	8	nobilis	10
[illegible]is	20	fulva	4
[illegible]ggii	10	apricaria	4
[illegible]er		testacea. Z	5
[illegible]tus	4	aulica	5
[illegible]cephalus	5	alpina	24
[illegible]us	8		

Natrol. und

Cyclostoma truncatelum	Buccarina.
— excisilabris M.	Albania
— costata —	Banat.
— simile —	Pyrenees
— gibbum —	Dea
— acutum —	Marseille
— tessellatum	Corfü
Melanopsis Dantebarti	Austria.
— pyramidalis	Hungaria
— auricularis	Illyria
— pardalis —	Dea.
— picta —	Gallicia
Neritina dalmatina.	Spalatro.
— Prevostiana B.	Austria.
— fluviatilis. var.?	Dea

bei der erst kürzlich vorgenommenen Revision der Conchylien habe ich gefunden, daß Helix cingulata Zr. u. Clausilia tumida. Z. auch bei ihrer Trennung geworden. Besitzen Sie solche noch, so bitte ich sie beiliegende zu vergleichen, falls Sie solche noch nicht zu sorgen. Es ist mir vorzüglich darum zu thun, wo die wahren Green Nortonschen unter ihren Namen vorstehen.

Helix. cingularis. u. Claus. tumida. besitze ich für den

	f	x
* Helix punctatissima	—	30
* — solidaria	—	40
* — serpentina	—	16
* — hospitans	—	24
* — nicaensis	—	40
* Torquilla polydon	—	6
* Cyclostoma simile	—	5
* — gibbum	—	2
* — acutum	—	2
~~Clausilia parvula~~		~~5~~
* — rugosa F.	—	6
* — ominosa Z.	—	15
* Unio pictorum	—	4
* — limosa	—	5
* — batava	—	8
* Helix barbata	—	15
* — scorzyrensis P.	—	20
* — claustralis Z.	—	4
* — putulata M.	—	6
* — meridionalis	—	10
* — prostea Z.	—	8
* — tergestina	—	6
* — obvia Z.	—	5
* — Olivierii	—	6
* — maculosa Z.	—	6
* — diodon P.	—	12
* Clausilia oscitantis	—	40
* — contaminata	—	10
* — cornea	—	5
* — lactea P.	—	8
* — alboguttata	—	8
* — antiquata	—	8
	f.	20.

	f	x
* Paludina inflata P.	—	5
* Pupa scorzyrensis	—	5
* Bulimus pupa	—	10
* Cyclostoma tessellatum	—	10
* Bulimus acutulus Z.	—	5
* Neritina varia P.	—	5
* — rivalis Z.	—	5
		40

Polymodon Arabum
Cullen und sind mir bezogen.
gebunden, falsch sind sämtlich
von Sicilien.

Helix. nova sp. 2 W.	—	30
" ~~cyrtochilana~~ dispersa var?	—	16
" vermiculata var? 2 W.		10
" nova? sp. 2 W.	—	30
" nova sp. 1 W.	—	24.
" nova sp. 1 W.	—	20
" incerta? 1.	—	15.
" nova sp. 2	—	12
" nova? 1.	—	8
" nova sp. 2.	—	12
Achatina? fuliculate		12
		3/ 9.

Claus. nova sp. 3. W.		18
" maniliffera 1.		8.
" reflexa var? 1.		8
		32
		3. 9.
		48.
		6. 20
		3. –
		3. –
		4. 40
	Summa.	21/26
Unio. tumida W.	—	20
" depressus. Z. W.		30
" nova sp. 1 W.		10
		22/26

— pictorum —	Dea
— limosa —	Austria.
— batava —	Dea
— tumida. P. —	Dea
— depressa. Z. —	Dea
— spec. nov. —	Dea —

Malar
glabrat
Cassych
minim
Nerit
fluviat
var.?
naticoi
strigu
dalmat
Ancil
fluviat
lacustr
Plano
corne
margi
carina
spirorb
albus.
Mytil
~~polyg~~
~~chemn~~
Cycla
rivico
tumid
corne
lacust
Pisid
oblique
fontin
Unu
anatina
interm
Bonel
fuscu
nodos
lavacen

№2) ein von Parreys 1827 verfertigtes Verzeichniß. 35 (19.
(№1 oder den Tag-Jong hat er nicht geschickt.) (in Conv. Mengen.)

Fortsetzung von Parreys.	×	Orthopagus	×	Ryhodius	×	Geotrupes	×	Anisoplia	×	Cetonia	×
÷ (18.)		leucophegma	40	Pecari	5	dispar	48	austriaca	8	purpurata. Gr.	12
		zyphias	6	bipunctatus	24	typhoeus	20	agricola in var.	4	lucidula. Z	15
Ateuchus		schreberi	2	rufipes	8	stercorarius	4	adjecta. Z	6	angustata. Gr.	8
		furcatus	6	erraticus	2	politus. Mal.	8	arvicola	18	var. vell	20
Prometheus. Fav.	20	semicornis	8	serutator	5	hypocrita	18	cruciger. Hb.	18	var. ffrorz	30

№1.) Verzeichniß von Parreys, den Jong der 1827 geschickten erhalten März 1828. (17.

Cicindela	×	Brachinus	×	Carabus	×	Carabus	×	Nebria	×	Chlaenius	×
campestris	2	strepens. Fisch	8	dalmatinus	120	cancellatus	6	Hoppnerii	20	melanocornis	8
hybrida	4	glabratus	2	var? sp. nov. bi		var. ffrorz	20	Dahlii. H.	16	nigripes. Dej	24
danubialis. H	8	explodens. Z	3	num u. Dejean	120	var. rufipes	10	Hellwigii	15	tibialis. Dej	10
riparia. M	8	strepitans. Z.	5	caelatus	48	interstitialis	15	transsilvanica	20	holosericeus	12
var? transversalis. Z	10	Aptinus		cyaneus	8	clathratus	40	Reichii. Dahl	30	sulcicollis	40
maritima. Dej	10			glabratus	15	nodulosus	30	Heegeri	30	anaclypticus	60
soluta. Z	15	balista	18	laevigatus	15	costatus	100	Olivierii	30	Zinoces	
integra. Z	15	ater. Z	24	Wolfii. Dhl	18	chlorophanus	80	Lafresnayi. Dej	30	rufipes	15
syloatica	15	mutillarius	8	violaceus	20	nitens	20	atra. Dej	20	Oodes	
maura	15	pyrenaeus. Dej	24	candisatus	15	auratus	20	castanea. Bon	16	helopioides	8
litoralis	8	Scarites		Germari	15	Escherii. Dhl	30	Blaptila		Amara	
6-signata	10	pyraemon	24	carbonatus. Z.	15	auronitens	10	borealis	24	eurynota	10
sinuata in var.	8	laevigatus	24	marginalis	18	hungaricus	30	Leistus		montivaga	8
lugdunensis. Dej	18	arenarius	30	azurescens. Z	24	Besserii. Est.	48	rufomarginatus	15	acuminata	6
germanica	5	Clivina		Neesii. H	48	convexus	15	rufilabris	15	obsoleta. Dej	6
Trypta		arenaria	2	Preyssleri	24	dilatatus. Z	12	rufescens	5	lata. H.	10
emarginata	8	bicipennis. M	4	purpurascens	24	scabriusculus	20	terminatus	20	cuprea. M.	5
Odacantha		gibbicollis. M.	6	purpuratus	15	Lippii. Dhl	30	piceus. M.	20	glabrata. M	4
melanura	10	striatus. Dft.	6	var? aeneipennis. Z	20	erythropus	40	nitidus. Dft.	15	aurata. M.	5
Omphreus. Z		rotundicollis	5	Scheidleri	20	hortensis	15	analis	10	femoralis. Z	6
morio. Z	80	Cephalotes		varians. Z	20	gemmatus	15	Panagaeus		communis	2
Tromius		vulgaris	4	Goldeggii	40	Hoppii. H.	30	crux major	8	familiaris	2
lineatus	5	Ditomus		var? rubus	48	alpestris. Z.	60	Licinus		viridis. M.	4
punctato striatus	4	calydonius	30	Kollari. Dhl	40	sylvestris	40	agricola	20	bifrons. Gyll.	5
aericapillus	5	sulcatus	18	Estreicheri	48	carynthiacus	40	silphoides	16	patricius	8
fasciatus	6	var? bucephalus	20	harziniae. H.	24	regalis. Fisch	80	castideus	10	ingenuus. Gr.	6
punctatellus	4	dama. Germ.	30	praeclarus. Z	80	Linnei in var.	20	depressus. Pay	8	nobilis	10
pallipes. Z	6	Stomis		Parreyssii. Koll.	120	Macairii. Dhl	40	orbicularis	20	fulva	4
truncatellus	4	pumicatus	5	Illigeri. Dej	108	Creutzeri	20	Hofmannseggii	10	apricaria	4
agilis	5	Cychrus		Herbstii. Dej	60	depressus	60	Badister		testacea. Z	5
4-maculatus	8	subcarinatus	20	catenatus	30	Fabricii. in var.	20	2-pustulatus	4	aulica	5
Lebia		rostratus	8	monilis	30	rutilans. Dej	150	melanocephalus	5	alpina	24
cyanocephala	4	rugosus. Z	10	consitus	24	irregularis	20	humeralis	8	crenata. Dej	8
chlorocephala	6	attenuatus	8	arvensis	15	sagans. Ol.	48	dorsiger. M.	6	Pogonus	
crux minor	5	Procerus		alpicola. Z	16	Calosoma		Loricera		pallidipennis	15
Cymindis		gigas	48	aereus. Z	20	inquisitor	8	pilicornis	5	riparius	10
humeralis	6	Procrustes		granulatus in var.	8	var. Rossii	20	Callistus		Patrobus	
punctata. Dhl	8	coriaceus	8	var? femoralis	10	sycophanta	15	lunatus	8	rufipes	4
axillaris	15	rugosus. Dej	80	exiguus. M.	20	var. prum	20	Chlaenius		Platynus	
cruciata	24	spretus. Dej.	60	rigidus. Z	24	Nebria		agrorum	15	serobiculatus	12
Brachinus		bannaticus. Dhl	100	delicatus. M.	60	arenaria	24	spoliatus	15	angusticollis	2
crepitans	2			emarginatus	24	sabulosa	10	festivus	20	Anchomenus	
pectoralis. Z	15			intermedius. Dej	24	psamodes	20	velutinus	15	oblongus	5
bombarda	15			scyticus. Koll	40	picicornis	12	chrysocephalus	20	pallipes	4
psophia	15			graniger. Dhl	40	fuscata. Bon	12	vestitus	3	prasinus	3
stolopeta	6			morbilosus	8	brevicollis	2	Schranzii	10		
				Ullrichii. Z	15	Gyllenhalii	20				
				fastuosus. Dhl	60						

Hydra

Universitätsbibliothek Johann Christian Senckenberg
Frankfurt am Main

Malar
glabrat
Carsch

Patrol. und.

Cyclostoma truncatula	Buccowina.
—— excisilabris M.	Albania
—— costata ——	Banat.
—— simile ——	Pyrenees
—— gibbum ——	Dia
—— acutum ——	Marsaill
—— tessellatum	corfu
Melanopsis Dantebarti	austria.
—— pyramidalis	Hungaria

bei der sehr kurzlich vorgenommenen Revision der Coenoglien habe ich gefunden, daß Helix cingulata Zr. u. Clausilia tumida Z. mit bei Ihrer Sendung waren. Beiden Sie solche nicht, so bitte ich sie bei Gelegenheit zurückzusenden. Falsch Sendungen mußte ich sorgen, es ist eine vorzüglich Arbeit zu Ihren, wenn sie meiner Lorenz Notaden sind.

Agonum		Percus		Molops		Harpalus		Notiophilus		Hydroporus	
marginatum	2	navarricus	30	bucephalus. Per.	24	planicollis	8	aquaticus	2	areolatus Ill.	5
impressum. R	12	Omaseus		depressus. Per.	20	Schreibersii. Dft.	10	2-guttatus	3	opatrinus	6
dalmatinum	10	nigrita	2	robustus. Z.	20	obtusus? Dej	8	Elaphrus		sericeus	8
nigricorne	10	coracinus Z.	3	elatus.	5	hirtipes	10	uliginosus	8	picipes	8
6-punctatum	3	leucophthalmus	2	gagates	8	prolongatus Z.	10	riparius	3	6-pustulatus	4
parumpunctat.	2	melas. Gr.	6	brunnipes. M.	8	piger Dft.	8	littoralis	6	lineatus	8
viduum. R	6	var. depressus Z.	8	picipes. M.	8	gravigradus Z.	8	Blethisa		4-lineatus. Per.	6
triste. Dej.	6	italicus	15	terricola	8	coracinus. Dft.	8	multipunctata	12	cristatus. Dej.	8
lugubre. Dft.	5	Platyrna		punctulatus Z.	8	Stenolophus		Omophron		minutissimus	5
lugens. Dft.	10	nigra	6	elongatus Z.	8	vaporariorum	4	limbatus	8	pictus	4
metallescens. Z.	8	Aerostichus		Nomalus R		meridianus	4	Cytiscus		geminus	2
picicornis. Z.	8	fasciatopunct.	10	cephalotoides. Z.	24	Trechus		dimidiatus	16	pumilus	5
gracilipes. Dft.	8	parumpunctat.	24	Cophosis		collaris	6	marginalis	6	inaequalis	8
Dolichopus		Panzeri	16	magnus	40	secalis	4	punctulatus	20	lepidus	6
Haricornis	20	picimanus	20	cylindricus	24	tempestivus	4	lapponicus	30	4-guttatus	5
Taphria		oblongopunct.	4	var. striatopunctata	20	ruficollis? Dej	6	delicatus. Per.	30	ornatus. M.	4
vivalis	8	maurus	8	filiformis. M.	40	rubens. M.	5	circumductus	15	Hyphidrus	
vafra. Z. Dft.	10	parnassius	16	Acinopus		testaceus. Per.	6	flavoscutellatus	20	ovatus	4
Phodrus		bilineatopunct.	20	megacephalus	10	Notaphus		circumcinctus	15	variegatus	10
planus	10	Pindelii. Ahl	15	Zabrus		articulatus	4	circumflexus	18	Hydrobia	
purpuratus	15	Turinei	8	blaptoides	15	exarticulatus	3	Roeselii	12	Hermanni	24
dalmatinus	24	Mühlfeldianus	15	incrassatus. Gr.	20	Bembidium		griseus	44	Haliplus	
elongatus. Dej	24	Ziegleri	20	gibbus	8	palludosum	12	transversalis	8	ferrugineus	8
Calathus		Selmannii	24	Ophonus		foraminosum	6	Hybneri	10	ruficollis	6
cistelloides	3	interpunctat.	24	columbinus	10	striatum	5	cinereus	4	impressus	4
glabricollis. Ill.	8	Klugii. Ahl	24	sabulicola	10	lucidulum	5	fuscus	3	bistriolatus	4
metallicus	20	Wellersii. Ahl	24	bruniventris	8	Leja		dolabratus	20	variegatus. Dej	4
melanocephalus	2	Myas		gracilis. Z.	10	venustula. Z.	6	sulcatus	5	Gyrinus	
microcephalus	8	chalybeus	60	azureus	8	pygmaea	2	Colymbetes		lineatus. Dft.	5
rufus	10	Abax		obsoletus. Dej	12	orichalcea	4	ater	4	natator	2
Argutor		metallicus	6	Reichenbachii	20	Suomii	3	fenestratus	6	marinus	5
diligens. St.	5	transversalis	12	germanus	10	2-guttata	3	subtilis	6	bicolor	8
rubripes. Hoff.	15	ovalis	4	Harpalus		Lopha		fuliginosus	5	minutus	8
erudetus. M.	8	striola. Gyll.	4	ruficornis	2	4-guttata	2	servicornis	20	villosus	10
steropoides. Parr.	16	carinatus. Dft.	10	grisseus	3	4-maculata	5	Hermii	10	pectoralis. Ill.	8
vernalis	8	porcatus. Dft.	10	calceatus. Dft.	10	subfasciata	4	guttatus	5	auritus. Z.	6
unctulatus	10	Beckenhaupti	24	2-notatus	4	longicollis. Per.	15	abbreviatus	6	auratus. Per.	13
amaroides. Dej.	12	parallelus	4	spurcaticornis	8	Peryphus		maculatus	8	Staphylinus	
striatocollis. Dej.	16	subpunctatus Z.	8	smaragdinus	5	tricolor	6	aeneus. Ill.	6	maxillosus	2
Poecilus		Ferones		aereus	2	modestus	6	arcticus	19	hirtus	8
cupreus	2	Illigeri	18	proteus. Pk.	8	lunatus. Dft.	5	notatus	2	nebulosus	3
erythropus	8	faecus. Per.	16	nanus. Z.	8	rupestris	2	agilis	4	chrysocephalus	2
coerulescens	6	vulgaris. Ill.		Duftschmidii	10	decorus. R	5	bipunctatus	3	pubescens	3
cyaneus. M.	10	aethiops	18	azureus	5	varians. Z.	5	femoralis	8	murinus	3
Kugelanii. R	24	elatus?	24	rubripes	5	viridulus. Z.	8	Laccophilus		tricolor. Grav.	24
viaticus	8	Molops		flavicentris	8	haematopus	8	minutus	2	castanopterus	6
lepidus. in var.	2	elatus		serotinus. M.	5	tibialis. Dft.	5	Noterus		chalcocephalus	4
striatopunctatus	12	striolatus	10	tibialis. Per.	5	dalmatinus	8	crassicornis	3	stercorarius	6
punctulatus	5	dalmatinus Dej	24	lentus. Gr.	6	saxatilis	6	capricornis	5	aeneocephalus	6
		longipennis Dej.	24	caffer. Z.	5	Tachypus				olens	3
				fuscipalpis. Z.	8	picipes. Dft.	6			azurescens Dej.	10
				serripes	5	pallipes. Dft.	10			cyaneus	8
				vernalis	5	flavipes	3				
				tardus	5						

Universitätsbibliothek Johann Christian Senckenberg
Frankfurt am Main

№2) zu von Parreys 1827 erhaltenen Verzeichniß. (№1 oder den Anfang hat er nicht geschickt.) (in Coll. Menge)

Fortsetzung von Parreys. 18.

Ateuchus
Prometheus Pav. 20

Ortophagus
leucostigma 10
xyphias 6
schreberi 2
furcatus 8
semicornis 8

Rykodius
Pecari 5
bipunctatus 24
rufipes 2
erraticus 2
strutator 5

Geotrupes
dispar 48
typhoeus 20
stercorarius 4
politus Mal. 8
hypocrita 18

Anisoplia
austriaca 8
agricola var. 4
adjecta Z. 6
arvicola 18
cruciger Ill. 18

Cetonia
purpurata. Gr. 12
lucidula. Z. 15
angustata Gr. 8
var. roll 20
var. fraxz 30
morio 10

Astrapaeus
ulmi 12
Latrobium
elongatum 3
punctulatum 5
Paederus
bicolor 5
orbiculatus 4
Oxyporus
rufus 5
Oxytelus
taurus 20
rugosus 6
piceus. Grav. 5
sculpturatus 5
unicornis 10
morsitans 4
nitidus. Gr. 5
carinatus 5
depressus 4
Lomechusa
dentata 8
Buprestis
9 maculata 10
lugubris 10
mariana 10
cariosa 48
taeniata 8
tenebrionis 10
var. moerens Z. 12
tenebricosa 24
moesta 30
aenea 30
berolinensis 15
alni. M. 20
acuminata 48
nitidans 15
conspersa 30
punctata 10
rustica 20
dalmatina. Par. 48
flavomaculata 36
8 guttata 16
cypressi Dej. 120
Quercus. M. 40
austriaca 20
affinis 8
chrysostigma 30
decostigma 24
appendiculata 20
tarda 15
cyanea 12

Buprestis
undata 60
rubi 8
elata 6
fulgurans Pan. 24
2 guttata 5
biguttata 30
sinuata. M. 24
linearis 6
derasofasciata 8
hyperici 10
aurichalcea 5
calcarata 5
aurulenta 48
cichorei. M. 10
var. Chamomillae 10
incultra Gr. 18
var. millefolii 10
nitidula 10
laeta ♀ } 8
thoracella ♂ } 8
nitida ♀ } 8
fragolata ♂ } 8
candens 30
salicis 12
marca 16
cyanicornis Z. 40
trochilus ♂ ♀ 48
umbellatarum 10
4 punctata 5
sepulcralis 5
suleicollis 5
Trachys
pygmaea 15
minuta 3
aenea 8
Sphaniskicus
emarginatus 10
Elater
ferrugineus 40
var. niger, thorax
signatus 18
cupreus 18
aeruginosus 18
pectinicornis 10
haemoloides 15
castaneus 12
rufus 48
Ziegleri 48
undulatus. Pay 48
atomarius 20
fasciatus 18
varius 30
murinus 2
latus 4

Elater
cruciatus 15
pyrenaeus 20
aeneus 8
nitidissimus Z. 15
coeruleus. Z. 15
impressus 20
leopelatus 8
cylindricus 5
depressus 18
hirtus. Ill. 8
villosus. M. 5
affinis. Pe. 5
scrutator 15
aquilus. Dej. 6
brunipes. Z. 6
niger 5
morio. Z. 5
obscurus 5
subripes. Sch. 5
elongatus Z. 6
atrimus 6
volhynensis 20
pilosus 6
glaucus 6
filiformis 5
serraticornis 15
tibialis. M. 15
mus. St. 5
minutus 5
bructeri 10
guttatus. Dej. 18
politus 15
variolosus 12
ferrugatus Z. 10
sanguineus 5
crocatus. Z. 6
elongatulus Z. 8
praeustus 8
ephippium 8
balteatus 8
austriacus 40
sinuatus 15
ruficollis 15
arrogans. Ziegl. 24
thoracicus 6
characterius Pan. 12
terminatus 18
fugax 6
brunneus 12
striatus 5
variabilis 3
spretator 2
posticus 2

Elater
longicollis 4
var. marginatus 4
distinctus. Ill. 12
haemorrhoidalis 3
var. rufiventris 4
vittatus 5
subfuscus 8
sticticus. Z. 8
linearis 8
4-maculatus 18
limbatus 8
axillaris. Z. 5
ceti. Z. 10
pygmaeus 4
poriculus 8
nigritulus 8
fuscicollis. Par. 15
holosericeus 4
testaceus 10
equiseti 6
lateralis 10
biguttatus 20
rufipes 8
albipes 3
bimaculatus 5
variegellus Z. 6
pulchellus 8
4 pustulatus 5
minimus 6
lapidicola 6
hirtulus. Z. } 2
gibbicollis Z. }
flavicornis Z. }
ruficornis Z. }
umbrosus. St.
gilvellus. Z. 6
gallicus 8
badius. Ill. 12
attenuatus. Z. 4
denticollis 24
livens. ♂ } 6
mesomelas ♀ } 18
metallicus 3
difformis. Z. 5
Drapetes
equestris 8
Eucnemis
deflexicollis 20
Melasis
flabellicornis 24

Cebrio
gigas 40
Atopa
cervina 8
cinerea 8
Cyphon
pallidus 4
pubescens 3
Scyrtes
hemisphaericus 4
Eubria
palustris 10
Lycus
sanguineus 4
rubens 15
minutus 15
aurora 15
Omalisus
suturalis 15
Lampyris
noctiluca 6
Zenkeri 15
splendidula 5
illyrica 15
italica 15
mehadiensis 24
Cantharis
apicea 5
fusca 5
dispar 5
livida 6
nigricans 8
obscura 4
lateralis 6
fulvicollis 5
rubricollis 10
bicolor 8
melanocephala 5
pallidipennis 8
fumicata Z. 10
melanura 2
clypeata. Ill. 6
pallida 6
testacea 6
femoralis Z. 8
Malthinus
fasciatus 4
biguttatus 4
Malachius
rufus 10
aeneus 2

Malachius
spinipennis 6
marginellus 5
elegans 8
dilaticornis 15
sanguineus 8
policarius 4
marginalis 8
rubricollis 5
equestris 4
fasciatus 5
pedicularius 6
albifrons 6
angulatus 5
dalmatinus 8
cardiacae 10
Dasytes
ater 5
pubescentes 12
4 pustulatus 10
2 pustulatus 15
rubidus 6
nobilis 5
elegans. Pan. 10
obscurus 5
niger 4
punctatus 8
plumbeus 2
pallipes 3
Nov. Gen. Dej
spec. nov. 24
Trylus
ater 10
Hylecoetus
dermestoides 10
morio 15
Rhysodes
europaeus 48
Ptilinus
pectinicornis 4
flabellicornis 6
serraticornis 6
Nyctinus
pectinatus 5
ater 8
laticollis M. 5
tibialis? Dej. 6
tomentosus. Dej. 8
Ochina
hederae 12

Hydro

Malar
glabrat
Carych

Cyclostoma truncatelu — Buccarina.
— excisilabris M. — Albania
— costata — Banat.
— simile — Pyrenees
— gibbum — Bex
— acutum — Marsaille
— tessellatum — Corfu
Melanopsis Dautebarti — Austria.
— piramidalis — Hungaria

Bei der noch kurzlich vorgenommenen Revision der Conchylien habe ich gefunden, daß Helix cingulata Zr. in Clausilia tumida Z. und bei ihrer Trennung wovon, Basilex Pin. falsch noch, so bitte ich sie hinzulegen und zu vergleichen, oder Tabelle, bei welchem und welche in Sorgen, ich mich vorzüglich darum zu thun, wo die mir noch unbekannten Arten

Anobium
tessellatum — 3
denticolle — 8
cervicorne — 8
bruneum M. — 6
paniceum — 4
minutum — 3

Ptinus
imperialis — 10
rufipes — 8
lapidarius — 8
castaneus Dahl 4
fur — — 2
elegans Dahl 4
hirtellus Z — 3
testaceus Z — 3

Gibbium
scotias — — 4
affinis Illr — 15

Mastigus
palpalis — 24

Scydmaenus
Hligeri — 10
histicollis — 6

Tillus
elongatus — 12
ambulans — 15
unifasciatus — 12

Clerus
myrmecoides — 60
mutilarius — 8
formicarius — 3
4-maculatus — 24

Notoxus
transversalis Par. 60
mollis — — 8
subfasciatus Z — 10

Trichodes
8-punctatus — 24
alvearius — 10
fasciatus — 15
apiarius — 3
ammios — 24

Corynetes
cyanipennis M. 6
coeruleus — 2
cyanipennis M. 6

Corynetes
rufipes — 5
ruficollis — 12
scutellaris — 15

Necrophorus
germanicus — 20
humator — 15
vespillo — 6
curvipes — 8
basalis Dej. — 10
sepultor Dej. — 20
mortuorum — 6

Silpha
littoralis — 10
carinata — 10
thoracica — 6
rugosa — 2
lapponica — 24
sinuata — 2
opaca — 8
4-punctata — 8
reticulata — 4
granulata — 24
tristis Ill. — 15
obscura — 2
nigrita Cr. — 10
cassidea Dahl 24
alpina — 20
gibba M. — 15
laevigata — 2
tenebrosa — 8
atra — — 2
brunea M. — 4
subterranea — 24
maura Z — 6

Peltis
grossa — 15
ferruginea — 12
oblonga — 12
dentata — 30

Thymalus
limbatus — 15

Colobicus
axillaris — 18
pilicollis — 18

Ips
ferruginea — 10
4-guttata — 12
4-punctata — 12
4-pustulata? — 12
4-notata? — 10

Sphaerites
glabratus — 40

Strongylus
ferrugineus — 5
luteus — — 5
sericeus St. — 8
striatus — — 8
glabratus — 6
floralis Dej. — 8

Nitidula
varians — — 6
marginata — 8
2-pustulata — 5
rufipes — — 5
10-guttata — 6
colon — — 2
pedicularia — 2
discoides — — 5
erythropa — 5
obsoleta var. — 4
testacea — 4
aenea — — 2

Ptilium
fasciculare — 6

Cerius
pedicularius — 4
testaceus — 6

Micropeplus
porcatus — — 15
sulcatus — — 15
sp. nov.? — 20

Byturus
tomentosus — 3
fumatus — — 3

Engis
sanguinicollis — 15
rufifrons — 6
humeralis — 2
pallida M. — 8

Antherophagus
nigricornis — 10
pallens? — — 6

Cryptophagus
caricis — — 5
cellaris — — 3
mesomelas — 4
globulus — — 4
hirtus — — 4

Scaphidium
4-maculatum — 8
immaculatum — 20
agaricinum — 3

Agyrtes
spinipes M. — 15

Catops
major Dej. — 15
rufescens — 5
clavicornis — 4

Dermestes
lardarius — 2
vulpinus — 2
murinus — — 5
tessellatus — 8
affinis — — 4
bicolor — — 15

Attagenus
3-fasciatus — 12
dalmatinus Dej. — 10
20-guttatus — 12
undatus — — 8
pellio — — 5
megatoma — 2
fulvipes Dahl — 5

Megatoma
serra — — 12

Trogus
adstrictor — 3
clavicornis — 4

Anthrenus
scrophulariae — 2
pimpinellae — 3
albidus? Dej. — 8
muscorum — 3

Trinodes
hirtus — — 6

Rhizodendron
fasciculare — 10

Hister
inaequalis — 10
major — — 24
unicolor — — 3
cadaverinus — 3
carbonarius — 3
ater And. — 6
nigellatus And. — 5
4-maculatus — 10
sinuatus — — 4
Hligeri Aft. — 5
senarius Aft. — 5
bimaculatus — 5
purpurascens — 4
stercorarius — 3
elongatus Ill. — 5

Hister
fimetarius — 8
frontalis — 6
12-striatus — 5
maculatus Rossi — 40
semipunctatus — 10
nitidulus — — 4
4-striatus — — 15
speculifer — 8
aeneus — — 5
brunipes M. — 6
metallicus — 5
conjungens — 5
pygmaeus — 10
rotundatus — 8
globulus — — 8
minutus — — 8
vulneratus — 10
caesus — — 10
sulcatus — — 15
striatus — — 8
canaliculatus — 15
flavicornis — 2
oblongus — 6
algiricus — 8
virens Dej. — 10

Holoepta
depressa — — 5
plana — — 60
deplanata — 10

Byrrhus
gigas — — 20
alpinus Dej. — 30
dianae? — — 24
ornatus? — 20
luniger — — 20
imperialis — 20
coronatus — 20
pillula var. — 5
picipes M. — 8
borealis And. — 20
fasciatus — — 8
dorsalis — — 10
varius — — 5
aeneus — — 10
auratus — — 8
nitens — — 5
concolor Aft. — 20
semistriatus — 15
setiger — — 8
arenarius — 4

Georissus
pygmaeus — 8

Elmis
aeneus — — 8
subviolaceus — 8
Maugeti — — 10
volckmari — 10

Parnus
proliferum — 8
auriculatus — 4

Heteroceras
marginatus — 8
femoralis — 8

Elophorus
grandis — — 4
alternans — 4

Hydrochus
crenatus — — 4

Berchenus
emarginatus — 4

Hydrophilus
piceus — — 4
caraboides — 4
scarabaeoides — 4
orbicularis — 8
signaticollis — 6
dentipennis — 8
griseus — — 8
melanocephalus — 8
globulus — — 8
2-punctatus — 8
truncatellus — 4

Sphaeridium
lunatum — 4
scarabaeoides — 4
marginatum — 4
2-pustulatum — 4
renipustulatum — 4
haemorrhoidale — 4
rufipenne M. — 4
haemorrhoum — 4
atomarium — 4
unipunctatum — 4
centromaculatum — 4

Fortsetzung

№2) Ein von Parreyss 1827 erhaltenes Verzeichniß. (19.)
(№1 oder den Begleitzettel er nicht gefunden.) (in Coll. Wenzig.)

Fortsetzung von Parreyss. 18.

	x
Ateuchus	
Prometheus. Fav.	20
sacer	15
pius	20
semipunctatus	20
variolosus	10
laticollis	20
sinuatus. Ol.	20
gibbus. Sch.	12
pillularius	4
Geoffroii. F.	5
flagellatus	20
Sisyphus	
Schäfferi	5
Borchnari. Fisch	10
Copris	
hispana	10
paniscus	18
lunaris	5
emarginata	5
Critis	
bison	15
bubalus. Dej	20
menalcas	60
Olivieri	40
furcifer	20
clinias	30
amyntas	40
irroratus	40
Vandellii	48
Ortophagus	
taurus	5
capra	8
Hybneri	5
alces	8
camelus	8
lemur	4
lucidus	24
austriacus	5
medius	5
vacca	4
affinis	8
coenobita	4
nutans	5
fraticornis	4
nuficornis	2
distinctus. M.	8

	x
Ortophagus	
leucostigma	40
xyphias	6
Schreberi	2
furcatus	6
semicornis	8
ovatus	2
planicornis?	5
Criticellus	
flavipes	2
pallipes	24
Aykodius	
fossor	4
var. rubus	6
sulcatus	10
conjugatus	18
saccinarius	15
sitens	4
lingularius	2
rubens. Dej	8
var. niger	8
sitiens	8
serotinus	8
putidus. Gr.	8
scybalarius	6
limbatus. Z	15
anachoreta	5
lineatus. Par.	10
hydrocharis	15
spodius	3
4-punctatus	5
immundus	4
lugens	4
nitidulus	4
merdarius	2
sericatus. Z.	8
obscurus	10
dalmatinus. Par.	15
porcus	8
pubescens	2
punctatostriatus	6
dubius. M.	6
conspicuus	2
contaminatus	5
sticticus	6
conspurcatus	2
inquinatus	2
testudinatus	8
luridus	3
nigripes	3
depressus	6
var. niger	6

	x
Aykodius	
Pecari	5
bipunctatus	24
rufipes	3
erraticus	2
scrutator	5
subterraneus	2
haemorrhoidal	2
ater	6
constans	6
carbonarius	2
pusillus	5
arenarius	5
alpinus. Fröl.	6
2-maculatus	5
niger	5
plagiatus	8
4-maculatus	5
suos	3
carinatus. Gyll.	8
villosus	10
testudinarius	6
scrofa	4
erythropterus	15
nidicolus. Ill.	8
pictus	4
nigrita	5
4-pustulata	6
Psammodius	
elevatus	10
sulcicollis	8
vulneratus	12
porcatus	2
caesus	6
Aegialia	
globosa	12
Trox	
hispidus	4
sabulosus	3
arenarius	5
Lethrus	
cephalotes	24
Ochodeus	
chrysomelinus	18
Odontaeus	
aeneus. F. } 4 dens. Sch. }	24
mobilicornis	20
testaceus	24

	x
Geotrupes	
dispar	48
typhoeus	20
stercorarius	4
politus. Mal.	8
hypocrita	18
sylvaticus	2
vernalis	3
var. autumnalis	6
alpinus. Ahr.	16
glabratus. Hop.	30
laevigatus	18
Cryptes	
nasicornis	10
Gryphus. Ahr.	20
silenus	30
Scarabaeus	
monodon	18
punctatus	20
Melolontha	
fullo	15
orientalis	48
australis	40
vulgaris	3
hippocastani	8
pectoralis. M.	24
villosa	30
pilosa	10
elongata. Z.	20
verna. Z.	15
aequinoctialis	8
pilicollis. M.	20
meridionalis	20
atra	20
tropica. Kr.	20
solstitialis	3
transversa	10
furva. Germ.	36
nuficornis	24
aestiva. Ol.	10
rufescens	15
aprilina	6
matutinalis	48
Anomala	
auricollis	40
dimidiata?	30
vitis	8
aurata	20
errans?	8
Julii	10
Frischii	5
oblonga. F.	5
nigrita. Ill.	5

	x
Anisoplia	
austriaca	8
agricola in var.	4
adjecta. Z.	6
avicola	18
cruciger. Hb.	18
villosa in var.	20
depresicollis	24
velutina. Z.	20
dispar. Ahr.	18
segetis. Hb.	15
fruticola	15
campestris	15
horticola	4
Omaloplia	
brunnea	8
variabilis	8
erythroptera	20
nigra. Ahr.	20
strigosa	15
carbonaria. Dej	12
ruricola	4
Hoplia	
farinosa	15
squamosa	5
argentea	8
graminicola	15
nuda. Z.	15
Amphicoma	
abdominalis	24
Chasmatopterus	
setosus. Hes.	60
Trichius	
eremita	24
8-punctatus	30
nobilis	5
gallicus. Dej	8
abdominalis	8
hemipterus	2
Cetonia	
fastuosa	10
var. rosy	20
affinis	15
var. rosy	24
metallica	8
florentina	12
aenea. Gyll.	15
floricola. Hb.	6
var. rosy	15
volhynensis. Besf.	20
viridis	10
marmorata	10
aurata in var.	3

	x
Cetonia	
purpurata. Gr.	12
lucidula. Z.	15
angustata. Gr.	8
var. rosy	20
var. fhrary	30
morio	10
var. 4-punctata	10
oblonga. Dej	40
stictica	2
hirta	2
vulpecula. M.	10
Lucanus	
cervus	10
capreolus	10
parallelopiped.	4
Platycerus	
terebrioides	18
silesiacus. M.	24
caraboides	8
rufipes	20
nigripes. M.	8
chalybeus. M.	10
Aesalus	
scarabaeoides	12
Sinodendron	
cylindricum	10
Erodius	
bilineatus	24
gibbus?	24
Pimelia	
corrugata. Z.	30
neglecta. Fisch	30
subglobosa	24
bipunctata	20
rugulosa. M.	15
suturalis. Fisch	40
leucographa	40
Akis	
spinosa	30
punctata	15
Elaeophorus	
collaris	60
Tentyria	
substriata. Dej.	20
orbiculata. Gen.	15
glabrata. Ill.	20
rugulosa. Besf.	24
Tagenia	
filiformis	10
minuta	20

	x
cupreata	8
chesiata	20
psittacata	8
ferrugata	12
galiata	8
miata	10
variata	10
chenopodiata	10

	x
coerulea. Dej.	15
Cryptocephalus	
hirticollis. m.	20
viridicollis. m.	24
Lebia	
turcica. F.	20

	x
Aello	60
Lycaena	
roboris	60
Hesperia	
Sida	2f

Universitätsbibliothek Johann Christian Senckenberg
Frankfurt am Main

Cydostoma truncatum Buccovaina.
—— excisilabris M. Albania

Bei der nochmaligen vorgenommenen Revision der Coenoglien habe ich gefunden, daß Helix cingulata Zk. u. Clausilia tumida Z. auch bei Ihrer

Lena		**Polydrusus**		**Eroecerus**		**Anthonomus**		**Lema**		**Clytus**		**Podalia**	
viennensis	40	auralentus	10	avellanae	2	pomorum	4	12 punctata	2	detritus	8	[illegible]	[illegible]
Scaurus		arboreus	3	**Mycterus** M.		druparum	6	14 punctata	10	arcuatus	8	[illegible]	[illegible]
tristis	30	viridis	2	curculionoides	8	colon	10	8 punctata	10	floralis	8	[illegible]	[illegible]
striatus	20	oblongus	2	**Zoyterhynchus**		**Pissodes**		nigricollis	8	ornatus	3	[illegible]	[illegible]
punctatus	24	vespertinus	2	australasius	8	picae	8	**Hispa**		hafniensis	4	**Spiera**	[illegible]
atratus	18	micans	2	**Rhinkitis**		notatus	8	atra	4	semipunctatus	16	[illegible]	[illegible]
Asida		**Tanimecus**		bacchus	3	hercyniae	10	testacea	6	verbasci	10	[illegible]	[illegible]
grisea	8	pallidus	2	ruberrimus M.	3	pinastri	8	**Sarrotrium**		plebejus	4	[illegible]	[illegible]
fuscicularis	8	**Naupactus**		aequatus	3	**Hylobius**		muticum	8	masiliensis	8	[illegible]	[illegible]
Pachygaster		incanus	4	**Orchestes**		fatuus	12	**Lagria**		myoticus	4	[illegible]	[illegible]
ciniferum M.	10	castaneicus	20	alni	6	abietis	4	pubescens	2	**Saloeus**		[illegible]	[illegible]
flabellipes	10	**Phylacites**		signatus	2	pineti	18	**Pyrochroa**		serraticornis	24	[illegible]	[illegible]
gorzensis	10	corylii	2	salicis	2	**Lixarus**		rubens	8	**Saperda**		[illegible]	[illegible]
ragusensis	20	bifasciatus	4	aterrimus	2	glabratus	8	coccinea	5	carcharias	8	[illegible]	[illegible]
haemotopus M.	10	pilosus	4	populi	2	cerimerostris	20	pectinicornis	12	scalaris	12	[illegible]	[illegible]
nubilus	10	**Psalidium**		**Cionus**		flavomaculatus	15	**Pytho**		tremulae	18	[illegible]	[illegible]
mastix Dej	8	maxillosum	12	thapsus	4	germanus	8	coeruleus	24	seydelii	60	[illegible]	[illegible]
unicolor	4	**Cleonis**		scrophulariae	2	**Lesyrus**		**Cucujus**		punctata	40	[illegible]	[illegible]
geniculatus	8	distincta	8	verbasci	4	colon	2	depressus	60	cardui	8	[illegible]	[illegible]
zebra	8	sulcirostris	3	blattariae	4	2-maculatus	3	monilis	20	populnea	4	[illegible]	[illegible]
austriacus	10	cinerea	5	**Sibinia**		4-maculatus Zkl	8	**Megagnathus**		hirsutula	18	[illegible]	[illegible]
planatus	8	alternans	6	rectangulum	4	8-guttatus	4	mycobularis	24	scutellata	20	[illegible]	[illegible]
pertusus	10	marmorata	6	5-punctata	4	var. gamma	4	**Brachys**		affinis	12	[illegible]	[illegible]
crispatus Z	15	albida	6	**Crobites**		**Meleus**		flavipes	6	beatata	8	[illegible]	[illegible]
niger	15	**Lixus**		gigantea	8	porculus	18	**Xenorophagus**		linearis	8	[illegible]	[illegible]
ater Host.	10	tigrinus	18	**Lithri**	3	caliginosus	18	crenatus	30	erythrocephalus	8	[illegible]	[illegible]
dulcis	10	ascanii	8	**Paleiger**		variolosus	5	**Callidium**		**Ferrea**	6	[illegible]	[illegible]
clavipes	20	pulverulentus	10	abbreviatus	4	Megerlei	12	spinosum	24	punctum Z	18	[illegible]	[illegible]
Brjus		paraplecticus	12	scabrosus	10	**Hypera**		cyaneum	24	rigripes	10	[illegible]	[illegible]
~~Merionus~~		**Rhinodes**		cornigera	3	tamarisci	18	castaneum	20	nigricornis	6	[illegible]	[illegible]
mercurialis	10	carbonarius	6	interscutus	3	nigripostis	3	variabile	4	virescens	5	[illegible]	[illegible]
chrysops	20	violaceus	5	maculalba	3	multipunctata	3	rufipes	8	epilobiae	10	[illegible]	[illegible]
carpaticus Par.	20	cerasi	3	guttata	3	polygoni	5	undatum	20	praeusta	2	[illegible]	[illegible]
Merionus		**Mecinus**		Bohii	3	elegans Zkl	15	clavipes	6	scutellaris	20	[illegible]	[illegible]
obscurus	8	violaceus	3	**Campylirhynchus**		oxalis	8	violaceum	6	**Certallum**		[illegible]	[illegible]
Sime		haemorrhoidalis	2	pericarpius	4	punctata	8	dilatatum	20	ruficolle	20	[illegible]	[illegible]
hirticornis	5	**Baris**		4-tuberculatus	4	comata M.	8	sanguineum	5	**Phagium**		[illegible]	[illegible]
fasciatus M.	10	atriplicis	4	**Balaninus**		budensis Zkl	15	bajulus	2	moriae	5	[illegible]	[illegible]
Panaphilus		chlloris	6	salicivorus	3	melitensis	18	rhoeticum	15	inquisitor	4	[illegible]	[illegible]
perdix	8	coeruleseens	8	orme	3	**Anthribus**		striatum	12	indagator	4	[illegible]	[illegible]
Chlorima		cyanella Dej	8	nucum	6	centromaculatus	20	varagrestis	10	bifasciatum	12	[illegible]	[illegible]
elegans	24	artemisiae	2	rufipes	8	albinus	10	fuscum	12	salicis	16	[illegible]	[illegible]
fallax	16	**Salpingus**		**Dorytomus**		latirostris	8	varcastaneum	12	**Toxotus**		[illegible]	[illegible]
pollinosa	8	ruficollis	8	2-maculatus	10	albirostris	15	luridum	10	cursor	18	[illegible]	[illegible]
graminicola	8	planirostris	6	vorax	5	**Haemionia**		triste	10	nitidus	18	[illegible]	[illegible]
		Rhinomacer		tremulae	5	equisetii	20	barbipes	18	splendens	10	[illegible]	[illegible]
		leptoroides	8	variegatus	4	**Huchenia**		alni	8	meridianus	8	[illegible]	[illegible]
		Attelabus		Cardui	4	melanocephala	12	**Spondylis**		chrysogaster	10	[illegible]	[illegible]
		coeruleionodus	4	flavipes	3	subspinosa	8	elongatus	12	humeralis	12	[illegible]	[illegible]
		Anisopus		suturus M.	5	**Lema**		buprestoides	6	dispar	18	[illegible]	[illegible]
		betulae	4	signatus M.	4	merdigera	4						
				flavus Zkl	3	brunnea	6						
				Rhynchaenus									
				equisetii	4								

apiarius	8	**Ips**		pirinus	4	senarius M.	5	seriger	8
ammios	24	ferruginea	10	**Scaphidium**		bimaculatus	5	arenarius	4
Corynetes		4-guttata	12	4-maculatum	8	purpurascens	4	**Georissus**	
calybeus	5	4-punctata	12	immaculatum	20	stercorarius	3	pygmaeus	8
violaceus	2	4-pustulata?	12	agaricinum	3	elongatus Ulle.	5		
cyanipennis M.	6	4-notata?	10						

Universitätsbibliothek Johann Christian Senckenberg
Frankfurt am Main

№2) Ein von Parreys 1827 verfertigtes Verzeichniß. 35 (19.
(№1 oder das Tagebuch ist nicht geschickt.) (inlony. Menge)

Pachyta	x	Melandrya	x	Pogonocherus	x	Cistela	x	x	79	x	
4-maculata	10	serrata	15	hispidus	10	atra	15				
clathrata	20	flavicornis	48	fascicularis	8	nigrita	4				
virginea	6	Serropalpus		pilosus	8	fusca	8				
bimaculata	6	barbatus	24	balteatus	10	fuliginea	8				
collaris	2	Dircaea		lusitanicus	10	ceramboides	5				
Leptura		discolor	15	Lamia		var. thoracica	5				
4-fasciata	8	4-guttata	60	tristis	15	ruficollis	20				
arcuata	30	Hypulus		textor	8	sulphurea	5				
calcarata	8	bifasciatus	24	curculionoides	15	lepturoides	8				
attenuata	5	dubius	24	nebulosa	15	Cossyphus					
virens	12	Hallomenus		Dorcadion		Hoffmannseggi	24				
rubra ♂	5	affinis	5	fuliginator	20	Carsida					
testacea ♀	5	Mordella		cruciatum	48	austriaca	8				
hastata	10	10-guttata	48	morio	6	murinea	5				
auriflua. M.	12	fasciata	2	fulvum	6	affinis	4				
pubescens. F.	15	Ripiphorus		var. scopoli	8	suturalis	4				
scutellaris	6	bimaculatus	20	molitor	15	ferruginea	4				
atra	6	fulviperinis. Dej	60	rufipes	5	nobilis	4				
ruficornis	6	subdipterus	60	pedestre	6	atrata	15				
unipunctata	12	Prionus		decipiens	20	thoracica	20				
rufipes	10	scabricornis	20	bilineatum	15	notata	3				
cincta	8	serrarius	20	lineatum	15	equestris	2				
sanguinolenta	4	faber	30	holosericeus	20	rubiginosa	4				
cruciata	2	coriarius	10	Murrayi. Dej	40	Endomichus					
7-punctata	4	depsarius	90	seductor. ♀	20	thoracicus	20				
melanura	3	Hamaticherus		abruptum	30	coccineus	4				
tomentosa	3	heros	12	Donacia		Lycoperdina					
maculicornis	5	cerdo	5	palustris	8	cruciata	10				
livida	3	Cerambyx		sagittariae	6	Dapsa					
villica	20	moschatus	4	vittata ♀	4	6-maculata	10				
verticilata. Dej	30	Callichroma		dentipes	10	Lathridius					
Molorchus		alpina	15	menyanthidis	15	gibbosus	2				
abbreviatus	40	Purpuricenus		crassipes	10	Byturus					
dimidiatus	6	Köhlerii	10	emarginata	10	crenata	2				
pygmaeus	18	servillei ♀	24	gracilis ♀	6	contracta	10				
Henopterus		budensis	20	simplex	3	Cerylon					
praenustus	15	ephippium	60	discolor	3	histeroides	2				
ater	20	Monochamus		pallipes	5	Rhycophagus					
rufus	4	sutor	20	linearis. Hoy	8	bipunctatus	3				
flavicornis	10	maculatus	20	Nymphaeae in vas	8	Synchita					
Oedemera		lignator ?	30	Triplax		variegata	5				
notata	10	Acanthocinus		aenea	2	Silvanus					
melanura	10	varius	10	Mycetophagus		unidentatus	3				
ustulata	5	costatus	10	4-maculatus	3	Colydium					
melanocephala	10	griseus	10	Eustrophus		elongatum	10				
testacea	8	aedilis	8	dermestoides	10						
viridipes	5										
cyanea	5										
thalassina	4										
virescens	5										
grisescens	5										
clavipes	4										
podagrariae	4										
flaveolens	4										

cyanea	6				
chesiata	20	coerulea. Dej	15		
picticata	8	Cryptocephalus		Hello	60
ferrugata	12	hirticollis. m.	20	Lycaena	
galiata	8	viridicollis. m.	24	roboris	60
miata	10	Lebia		Hesperia	
variata	10	turcica. F.	20	Sidae	25
chenopodiata	10				

Vatrol. und

Cyclostoma truncatula — Buccomina.
—— excisilabris M. — Albania

bei der noch kürzlich vorgenommenen Revision der Conchylien habe ich gefunden, daß Helix cingulata Zr. in Clausilia tumida Z. muß bei ihrer

ammios —	24	ferruginea	10	Scaphidium		senarius	5	arenarius —	4
Corynetes		4-guttata —	12	4-maculatum	8	bimaculatus	5	Georissus	
calybeus — —	5	4-punctata	12	immaculatum	20	purpurascens	4	pygmaeus —	8
violaceus —	2	4-pustulata?	12	agaricinum	3	stercorarius —	3		
cyanipennis M.	6	4-notata? —	10			elongatus Ulle.	5		

№2) ein von Parreys 1827 erhaltenes Verzeichniß. 35 (19.
(№1 der im Eingang fol. 2 nicht gefunden.) (in Coll. Wenzig.)

Lyctus
canaliculat 2
Tritoma
bipustulata 4
Triphylus
bifasciatus 4
punctatus 6
fumatus 3
Acanthopus
dentipes 10
Helops
lanipes 3
Blaps
gigas 15
mortisaga 4
obtusa 5
fatidica 4
cylindrica 486
spinimana 20
Pedinus
halopioides 5
femoralis 5
Cryptices
glaber 3
gibbulus 10
Heliophilus
hybridus 10
hispanicus 10
gibbus 10
Panarus
tristis 20
dalmatinus 20
Opatrum
sabulosum 2
viennense 10
tibiale 6
pictum 8
Calcar
elongatus 20
Boletophag
crenatus 8
agricola 3
spinosulus Lab 20
armatus 8
interruptus 15

Trachyscelis
aphodioides 12
rufus 12
Diodesma
picta 12
Hypophloeus
bicolor 4
castaneus 3
Tenebrio
transversalis 10
opacus M. 15
cavipes 10
obscurus 8
Trogosita
coerulea 24
caraboides 5
Uloma
culinaris 6
var. castaneus 8
Chrysomelina 24
Scymnus
nigrinus 3
4 pustulatus 3
parvulus 3
analis 6
bi-notatus 2
4-notatus 3
morio 6
ater 4
Coccidula
pectoralis 4
5 punctata 4
Coccinella
3 fasciata 20
19 punctata 8
13 punctata 4
11 notata. Rossi 5
14 guttata 3
bis 6 guttata 6
16 guttata 5
bis 7 guttata 6
oblongoguttata 10
occellata 10
marginepunct 8
9 punctat. Bess 10
5 punctata 5

Coccinella
dispar 6
4 pustulata 2
var. 6 pustul. 2
conglobata 2
14 maculata 2
12 punctata 5
22 punctata 3
M. nigrum 10
impunctata 2
globosa 3
marginella 8
2 pustulata 2
4 verrucata 2
hyeroglyphic 8
Dioperis
bicolor 15
boletinarum 3
violacea 15
armata 20
haemorrhoid. 15
Colaspis
aeruginea 6
lophine 4
barbara 15
Timarcha
blaptoides 30
tenebricosa 3
pratensis 12
coriaria 5
purpurasc. 5
metallica 10
globosa 12
Chrysomela
gramica 8
graminicola 6
pyritosa 4
carniolica 15
aerea 12
crassimargo 10
hemisphaeric 12
ahaenea 12
haemoptera 3
coerulea. M 15
polita 5
limbata 4

Chrysomela
analis 3
marginata 10
khaki 6
aucta 6
Banksii 10
lucida Gall 18
staphylea 2
centaureae 3
varians 3
fucata 3
gemellata 6
geminata 10
fastuosa 2
americana 6
cerealis 10
Megerlei 6
fulgida 8
graminis 2
menthae 2
sanguinolent 2
flavocincta 3
raphani 8
polygoni 2
adonidis 10
dorsalis 10
chalybea 8
collaris 15
aureolimbata 15
6 punctata 3
litura 5
nigripes 8
rufipes 8
tibialis 10
viminalis 10
dispar 6
testacea 10
lapponica 15
20 guttata 8
tremulae 2
populi 2
cuprea 5
tristis 8
lugubris 8
viridis M 24
praetiosa Bf 15
gloriosa 8
speciosa 20
phalerata 18

Chrysomela
sitteliae 2
cacaliae 6
superba 40
Helodes
violacea 4
phelandrii 5
Luperus
rufipes 4
flavipes 2
sisymbrii 3
pinicola 5
Galleruca
4 maculata 10
adusta 6
lineola 8
viburni 2
calmariensis 10
alni 3
sanguinea 5
capreae 2
rustica 4
tanaceti 2
haematidea 15
nigricornis 8
Altica
nigripes 3
chalybea 3
flexuosa 2
armoraciae 5
4 pustulata 5
atricilla 3
oleracea 2
erucae 2
fuscipes 2
metallica 2
helxines 2
exoleta 2
impressa 2
rufipes 2
hemisphaerica 4
testacea 2
Modeeri 2
ahenata 3
dentipes 2
Eumolpus
arenarius 2
vitis 5
obscurus 6
praetiosus 10

Cryptocephalus
labiatus 3
Hybneri 3
marginatus 15
bistripunctat 15
2 punctatus 2
lineola 10
2 pustulatus 3
plagiatus 10
2 lineatus 3
elegantulus 4
interruptus 4
pusillus 3
moraei 2
flavipes 2
interrupto fasc. 3
8 guttatus 5
varians 5
trilineatus 4
flavescens 4
hyeroglyphic. 3
tristis 3
flavifrons 4
lobatus 5
violaceus 4
corniger 5
variabilis 4
6 punctatus 10
coloratus 8
abietis 5
sericeus 2
var. chlorodius 5
var. purpuratus 5
var. chalybeus 5
frontalis 4
fimbriolatus 4
vittatus 6
Böhmii 15
sanguinolentus 6
coryli 6
salicis 10
laetus 12
Clytra
4 punctata 4
var. apendiciana 3
var. fasciata 2
longipes 5
humeratis 10

mensurata 8
radiata 10
plagiata 10
costata. Gold 20
bipunctata 8
chesiata 20
pittacata 8
ferrugata 12
galiata 8
miata 10
variata 10
chenopodiata 10

Clytra
taxicornis 24
dispar. m. 40
dentipes. Bess 20
melanocephala 30
coerulea. Sy. 15
Cryptocephalus
hirticollis. m. 20
viridicollis. m. 24
Lebia
turcica. F. 20

Argynis
Aphirape 60
Thore 100
Amathusia 50
Hipparchia
Aello 60
Lycaena
roboris 60
Hesperia
Sidae 25

Clythra
dimidiaticornis 6
cyanicornis 6
3 dentata 4
aurita — 5
collaris St. 8
cyanea — 3
flavicollis 8
bucephala — 6
scapolina — 4
tetradyma 6
macropus 20

Colaspis
Ulema — 12

Cis
boleti — 2
fronticornis 3
reticulata 6

Eccoptogaster
scolytus F. 4
pygmaeus 4

Hylurgus
cylindricus 5
piniperda 5
palliatus 5

Platypus
cylindrus 6

Bostrichus
decumanus 10
typographus 3
chalcograph. 6
laricis — 4
retusus Dej 4
signatus 8
limbatus 8

Apate
bispinosa 15
capucina 5
sinuata 15

Psoa
viennensis 10

Orchesia
micans — 10

Upis
ceramboides 48

Oenas
crassicornis 15

Saperda
Dahlii — 15
argus — 24

paredrus
tortaceus — 15

Leptura
exclamationis 20

Meloes
Findelii Dahl 20

Cleonis
rorida — 30

Callidium
sericeum — 48

Pachyta
3 fasciata — 40

Cossonus
ferrugineus 10
linearis — 8

Mycetoma
nov. gen. et sp. 24

Lucanus
Dorcus

Phylax
crenatus — 8

Opatrum
fuscum Hbst 18
pusillum — 10
verrucosum Dej 6

Uloma
castanea — 5
opatroides Dej 15

Helops
Rossii — 30
coerulea — 15
friulicus — 10

Mylabris
variabilis — 8
spartii Gr. 10

Lytta
verticalis — 8

Meloe
tuccica — 24

Zonitis
praeusta — 10

Oedemera
cyanescens Dej 10

Rhynchites
hungaricus 12

Brachycerus
undatus — 20
algirus — 24

Liparus
monachus — 20

Pachygaster
informalis 10
alutaceus 15
giraffa Gr. 8
auricomus m. 20
dalmatinus 10
cinerascens 20
sulcicollis m. Dej 10
concentanicus m. 20
punctatissimus m. 10

Phylacites
comatus 15
canescens 15
smaragdinus 10

Cleonis
ocularis — 40
plicata Ol. 40
alternans 8
obliqua — 8

Lixus
angustatus 15
tigrinus 15
scolopax Dej 15
rubiginosus 20
lineatus } F. 20
anguineus }
ascanii — 10
sanguineus 20

Rhinobatus
subcostatus 15
scolymi — 15
flavescens 15
virescens 15
planifrons? 10

Apate
appendiculata 24

Lamia
funesta — 20
lugubris 30

Parmena
pubescens Dej 48

Nipkona
saperdoides 100

Saperda
emarginata 15
suturalis 15
ragusana Dej 24
marginella 10
violacea — 8

Callidium
fugax — 15

Clytus
nigripes m. } 20
sphaericollis }

Leptura
monostigma m. 20

Lema
maculipes m. 15
paracentheis 10

Galleruca
reticulata — 10
litteralis — 15

Hispa
atra — 6
testacea — 10

Timarcha
rugosa Gr. 15

Chrysomela
Herii St. 15
bicolor Gr. 15
oribrosa Gr. 20
ornata — 10
mixta m. var. 6
salviae Dej 8

Clytra
ruficollis — 8

Triplax
violacea Dej 20

Coccinella
chrysomelina 10
varia m. — 6

Quadrilinguia

Melitaea
maturna 16
Cynthia F. 30
Artemis F. 20
Cinxia L. 10
Didyma E. 10
Trivia H. 20
Phoebe H. 30
Dictynna E. 20
Athalia — 10
Parthenie — 10
Lucina — 10

Argynnis
Selene — 20
Euphrosine 10
Dia L. — 10
Pales H. — 30
Hecate — 15
Ino — 20
Daphne 30
Lathonia 10
Niobe — 10
Adippe — 10
Aglaja — 10
Laodice E. — 120
Paphia — 10
Pandora — 80

Limenitis
Acerris — 60
Lucilla — 60
Sybilla — 24
Camilla — 48
Populi — 30

Vanessa
V. album — 60
xanthomelas 40
triangulum 24
prorsa — 10
levana — 10
Antiopa 15

Charaxes
Jasius. ♂ —

Apatura
Iris — 24
Ilia — 24
Clytie — 30

Hipparchia
Proserpina 20
Hermione 20
Alcyone 20
Briseis — 15
Semele — 10
Arethusa — 20
Alcionia 30
Hatelinus 24
Phaedra — 15
Bryce O. 40
Aetea — 48
Tithonus 15
Janthe major 24
Ida — 20
Janira — 8
Eudora — 15
Dejanira 40
Hiera — 60
Meone 30
Leucomelas 40
Amphitrite 120
Sylbius — 30
Lachesis — 40
Clotho — 40
Herta — 120
Pyrrha ♀ 40
— ♂ 30
Stygne O. — 30
Melas ♂ — 60
— ♀ — 100
Euryale ♂ — 24
— ♀ — 40
[illegible] — 40
Ligea — 20
Pronoe ♂ 30
— ♀ — 30
Goante — 60
Gorge — 60
Tyndarus 40
Davus — 20
Lyllus — 40
Hero — 20
Egerus — 60
Leander — 90

Lycaena
Arion — 15
Alcon — 20
Euphemus 30
Cyllarus — 10
Acis — 10
Argiolus — 10
Damon — 10

ammios — 24

Corynetes
calybeus — 5
violaceus — 2
cyanipennis m. 6

ferruginea 10
4 guttata — 12
4 punctata 12
4 pustulata? 12
4 notata? — 10

Scaphidium
4 maculatum 8
immaculatum 20
agaricinum 3

senarius
bimaculatus 5
purpurascens 4
stercorarius — 3
elongatus Ill. 5

arenarius — 4

Georissus
pygmaeus — 8

Lycena ×
Alsus — 10
Daphnis — 30
Corydon — 20
Corcyla — 20
Adonis — 10
Agestis — 10
Eumedon — 30
Admetus — 40
Argus — 8
Acreon — 20
Polysperchon 15
Hylas — 15
Battus — 20
Helle — 30
Thersamon 36
Hippothoe 24
chryseis — 15
Hippothoe 30
virgaureae 12
Balfus — 90
rubi — 10
Quercus — 15
boeticus — 60
telicanus 40
spini — 10
ilicis — 10
aesculi — 30
acaciae — 20
w. album 40
pruni — 20
betulae — 15

Papilio
Ajax ♂ —
Podalirius — 15
Machaon 15

Zerynthia
Polyxena 20
Medesicaste 48
Rumina — 48
prokyneflegu

Doritis
Apollo — 15
Delius — 60
Mnemosyne 20

Pontia
Belia — 48
Narcaea — 60
cardamines 10
Eupheno — 36

Colias ×
Edusa — 8
Myrmidone 20
chrysotheme 24
Rhamnone 50
Hyale — 8
Palaeno — 48
cleopatra 30

Hecerge
celtis — 80

Hesperia
lavateraae 40
Carthami 10
Alveus — 10
Fritillum — 10
lerrotrias M 18
Steropes — 20
Paniscus — 10
Sylvius — 48
Acteon — 24
orbifer. Pod — 30
Proto — 50
Generate — 60
Phenicio 75
Altheae H. 60

Atychia
infausta — 30
vitis — 80

Zygaena
Minos — 8
Brizae 20
labiosae 40
punctum. 40
Cynarae 40
Hippocrepid. 30
Angelicae 24
Peucedani 24
lavendulae 50
Rhadamanthus 50
occitanica 50
sanctae — 40

Syntomis
Phegea — 12

Thyeis
fenestrina 15

Sesia
apiformis — 15

Macroglossa ×
fuciformis 24
bombyliformis 40
croatica ♂ —
oenotherae 60

Deilephila
Nerii ♀ — ♂ — ♂ ♂
Elpenor — 30
Porcellus — 30
Galii — 30
Euphorbiae 15
vespertilio ♂

Sphinx
pinastri — 24
convolvuli 30
ligustri 30

Acherontia
atropos 50

Smerinthia
tiliae — 15
ocellata — 18
populi — 10
Quercus ♂ —

Saturnia
pyri — 36
Aglia tau — 24

Endomis
versicolora 30

Harpya
mori — 15
vinula — 15
bifida — 20
furcula 24
ulmi — 30
fagi defect. 40

Notodonta
ziczac — 15
dromedarius 20
cucullina 100
camelina 24
carmelita 90
dictaeoides 30
dictaea — 20
argentina 40
palpina — 20
plumigera 20

Notodonta ×
bicolora — 40
dodonaea 40
chaonia 24
querna — 50
trepida — 30

Cossus
ligniperda 20
pantherinus 90
aesculi — 48

Hepiolus
humuli — 20
carnus — 45
lupulinus 20
hectus — 24

Phycis
boleti — 60
rediella — 20
anthracina — 15

Lithosia
quadra — 10
complana 10
irrorea — 10
eborina — 10
jacobaea — 10

Liparis
monio — 10
dispar ♀ — 48
rubea — ♂
monacha 24
v. nigrum 48
chrysorrhoea 8
auriflua 8

Orgyia
pudibunda 12
fascelina 15

Pygaera
anachoreta 15
reclusa — 20
anachoreta 10
curtula — 10
bucephala — 12

Gastropacha
betulifolia 60
populifolia 80
quercifolia 12
var. alnifolia 20
pini — — 20

Gastropacha ×
pruni — 60
potatoria ♀ 20
lapulina ♀ 40
trifolii — 24
medicaginis 24
taraxaci 100
populi — 12
catax — 30
everia — 24
lanestris 20
franconica 60

Cyprepia
cribrum 40
pulchra 40
gramica 20
rusula 10
plataginis 15
dominula 20
hera — 12
purpurea 15
aulica — 20
matronula ♂ 40
villica — 20
hebe — 24
casta — 100
maculosa 40
parasita ♂ 100
— ♀ — 60
fuliginosa 10
lutifera — 20
mendica 20
lubricipeda 20

Acronycta
leporina 30
strigosa 40
psi — — 12
tridens — 15
cuspis — 60
menyanthidis 40
auricoma 20
rumicis 8
euphorbiae 24
aceris — 8
megacephala 8

Dipthera
lutifica. ♂ ♂ 20
orion — — 40

Calocasia
coryli — 15
geographica — 30

Poecilia ×
perla — 10

Pethea
retusa — 20
Oo — 20
xanthocerus 20
ruficollis — 60
diluta — 30
bipuncta — 20
Ob — 20
octogesima 45
flavicorgis 24
salicetis — 36

Episema
cincta — 60
coeruleocephala 10
gothica — 24

Agrotis
polygrama 48
vitta — 60
tritici. L — 30
sabra? — 80
montana. Dahl 40
aquilina — 30
fumosa — 20
nigricans — 24
obelisca — 20
rustica. D — 30
ruris — — 40
suffusa — 20
segetum — 15
sordida — 24
corticea — 36
exclamationis 15
valligera — 40
signifera — 48
tenebrosa — 24
pyrophila — 24
lucipeta — 90
flammatra — 30

Grophiphora
ravida — 40
augur — 20
stigma — 40
baja — 30
candelisequa 80
brunnea — 30
Dahlii H — 84
festiva — 48
rhomboidea — 45

mexsurata — 8
radiata — 10
plagiata — 10
costata. Gold 20
bipunctata — 8
chesiata — 20
psittacata — 8
ferrugata — 12
galiata — — 8
miata — 10
variata — 10
chenopodiata 10

Clytra
taxicornis 24
dispar. m. — 40
dentipes. Pes. 20
melanocephala 30
coerulea. Dej. 15

Cryptocephalus
hirticollis. m. 20
viridicollis. m. 24

Lebia
turcica. F. — 20

Argynis
Aphirape — 60
Thore ♂ — 100
Amathusia — 50

Hipparchia
Aello — — 60

Lycaena
roboris — 60

Hesperia
Sidae — ♂

	x
Graphiphora	
triangulum	24
tristigma	30
polygona	40
C. nigrum	24
plecta	24
Triphaena	
subsequa	24
comes	90
prosequa	60
consequa	60
lignogrisea	90
pronuba	20
fimbria	30
Omphipyra	
tragopogonis	20
tetra	30
livida	60
cinnamomea	60
pyramidea	20
perflusa. 3 f	—
Mormo	
maura	30
typica	18
Hadena	
saponariae	20
popularis	30
leucographa	15
dentina	10
carpophaga	30
cucubali	20
pteridis	80
moliculosa	15
lucipara	24
remissa	36
genistae	15
contigua	30
aeruginea	60
contergens	40
distans	40
protea	20
ligustri	20
Miselia	
compta	24
culta	60
oleagina	40

	x
Miselia	
oxyacanthae	20
bimaculosa	40
aprilina	20
Polia	
chi	20
serena	30
filigrama	30
calsia	60
flavicincta	60
serratilinea	90
avena	48
nebulosa	20
occulta	60
herbida	40
celsia, jack abynegat	80
texta	80
Trachea	
atriplicis	15
praecox	60
porphyrea	40
piniperda	24
Apamea	
nictitans	20
fibrosa H.	40
didyma	20
strigilis	20
basilinea	20
infesta O.	40
cespitis	40
graminis	36
umbrosa	80
Mamestra	
pisi	24
suasa	30
aliena. H.	40
chenopodii	20
persicariae	15
Thyatira	
batis	30
derasa	36
Calyptra	
libatrix	18
Mythimna	
oxalina	60
acetosellae	48
turca	48
litharyra	24
albipuncta	30
conigera	30
xanthographa	40

	x
Orthosia	
caecimacula	30
instabilis	20
munda	30
lota. L.	30
gracilis	36
stabilis	20
miniosa	30
pulverulenta	20
nitida	40
humilis	60
Lychnitis	30
pistacina	30
litura	24
Caradrina	
glareosa 1 f	48
cubicularis	15
ambigua	36
blanda	36
albines	24
respersa	60
trilinea	24
virens	30
Simyra	
senosa O. 2 f	—
nervosa	60
musculosa defect	40
Leucania	
pallens	20
straminea	60
impura	40
pudorina. 2 f	—
comma	60
Nonagria	
sparganii	60
cannae	40
typhae	40
Cortyma	
flavago	20
Xanthia	
Echii	60
ochroleuca	40
rufina O.	20
ferruginea	15
badiago. O.	60
vitellina H.	30
cerago	12
sulphurago	40
silago	24
flavescens	30
gilvago	30
palleago	30

	x
Cosmia	
trapezina	10
diffinis	24
affinis	24
Gerastis	
rubricosa	48
rubiginea	30
vaccinii	10
var. polita	12
veronicae	60
erythrocephala	40
glabra	60
silene	24
satellitia	10
Xylaena	
vetusta	60
exoleta	30
conformis	30
rizolitha	15
petrificata	20
conspicillaris	30
rurea	18
computa	24
hepatica B.	60
polyodon	15
lateritia	30
lithoxylea	30
petrorhyza	40
pulla W.V.	60
castinia	24
pernastri	40
rectilinea	100
hyperici	48
perspicillaris	60
linariae	20
delphini	60
Cucullia	
abrotani	24
absinthii	40
artemisiae	40
tanaceti	40
lucifuga	40
chrysanthemi	60
asteris	60
verbasci	20
scrophulariae	30
Abrostola	
triplasia	24
illustris	40

	x
Plusia	
moneta 1 f	20
concha 2 f	—
festucae	30
chrysitis	20
orichalcea 3 f	—
bractea	60
circumflexa	60
jota	60
percontationis	40
interrogationis	40
Anarta	
myrtilli	30
cordigera	80
radibosa	48
Heliothis	
cardui	40
ononis	30
dipsacea	15
scutuosa	40
peltigera	60
Acontia	
solaris	30
luctuosa	15
Erastria	
sulphurea	8
paula	20
Anthropila	
aenea	10
purpurina	60
apiocna	80
flavida	40
Opthusa	
lusoria	30
ludicra	40
eraccae	48
lunaris	60
algira	[illegible]
cingularis	80
Catephia	
alchymista 9	120
Cartocala	
fraxini	40
elocata	30
nupta	20
dilecta 2 f	30
sponsa	40
promissa	30
electa	30
agamas 1 f	20
paranympha	48
nymphago 1 f	10
hymenaea 1 f	30

	x
Brephos	
parthenias	20
notha	30
puella	20
Euclidia	
glyphica	8
triquetra	40
mi	10
Platypteryx	
falcula	15
sicula	40
curvatula	24
falcula	24
hamula	20
bicuspis	20
Geometra	
cordiaria	20
lituraria	20
strigularia	10
aestiaria	5
apicaria	10
crataegaria	8
prunaria	16
syringaria	20
illunaria	10
lunaria	15
illustraria	12
evonymaria	12
erosaria	12
carpinaria	12
quercinaria	12
angularia	10
alniaria	8
sambucaria	20
marginaria	10
~~[illegible]~~	
prasinaria	10
papilionaria	20
viridaria	15
aestivaria	15
cytisaria	8
purpuraria	8
mundata	60
sacraria	20
silvaria	10
artesiaria	15
vespertaria	10
comitata	12
palumbaria	10
elinguaria	15
perlaria	20
furcaria	20
dilucidaria	20

	x
ammios	24
Corynetes	
calybeus	5
violaceus	2
cyanipennis M.	6

	x
ferruginea	10
4-gutta	12
4-punctata	12
4-pustulata?	12
4-notata?	10

	x
Scaphidium	
4-maculatum	8
immaculatum	20
agaricinum	3

	x
senarius	[illegible]
bimaculatus	5
purpurescens	4
stercorarius	3
elongatus. Ulle.	5

	x
arenarius	4
Georissus	
pygmaeus	8

Universitätsbibliothek Johann Christian Senckenberg
Frankfurt am Main

Folgende Arten habe ich vom Frühjahr 1828 bestellt (hierbey auch für Hofmann, Groos, Kramer u. das Museum) (23)

(22) Verzeichniß der von Ludwig Parreyß 1827 aus Corfu und Cephalonian mitgebrachten Käfer. (Vorläufig im Conv. Mus.)

(21.)

Cicindela transversalis 10 — Argutor deligens 5 — Peryphus rupestris 2 — Elater ferrugatus 10

Parreys 1827 contin.

Geometra
obscuraria 50
mucidaria 40
cinctaria 10
repandaria 12
betularia 12
prodromaria 15
horridaria 20
alpinata 12
spartaria 12
piniaria 15
murinaria 10
plumistraria 40
atomaria 5
clathraria 5
glarearia 5
immoraria 6
fasciaccaria 20
wawaria 12
plumaria 15
capreolaria 20
defoliaria 10
pusaria 5
striaria 10
ocellaria 10
omicronaria 6
ochrearia 4
rufaria 8
dilutaria 10
bilineata 4
vetulata 10
debitata 12
rhamnata 15
cervinata 20
mensurata 8
badiata 10
plagiata 10
costata. Gold 20
bipunctata 8
chesiata 20
pistacata 8
ferrugata 12
galiata 8
miata 10
variata 10
chenopodiata 10

Geometra
moenicata 10
fulvata 10
populata 12
pyraliata 15
derivata 10
berberata 12
rufata 15
ptunata 20
tristata 20
montenata 10
procellata 10
fluctuata 6
adustata 10
rubiginata 12
marginaria 5
ulmaria 20
grossularia 8
melanaria 30
macularia 10
euphorbiarien 4
grisearia 6
dealbaria 8
decupraria 20
calabraria 24
vibicaria 6
aversaria 8
decoraria 12
ornataria 10

Käfer aus Sicilien und Calabrien

Pterosticus
parumpunct. 15

Calathus
latus? Zej. 10

Tentyria
gigas. m. 60
subrugosus Zej 40

Anomala
signaticollis. 30
a. var.
Norpsichii 40
metallica. M. 40
a. var.

Cetonia
lucidula. Z. 24
cuprea. m. 24
floralis F. 30

Acisba Z.
tentyrioides. Z. 24

Blaps
gibbosa. m. 24

Pereus
parallelepiped. 120

Carabus
constans. Zej 120

Oryctes
Grypus Ill. 20

Ateuchus
striatus? Zej. 24

Hamaticherus
audax. Koll. 120
dux. Dahl 80

Clytra
taxicornis 24
dispar. m. 40
dentipes. Pres. 20
melanocephala 30
coerulea. Zej. 15

Cryptocephalus
hirticollis. m. 20
viridicollis. m. 24

Lebia
turcica. F. 20

Pachygaster
crenatus. m. 24

Thylacites
setigera. m. 20

Hypera
villosa. Z. 20

Elater
signaticollis. m. 20

Buprestis
coerulea. Ad. 20
aequalis. Koll 24
4-lineata 36

Cebrio
testaceus. Zej 48

Helops
sphaericollis. m 36
Rossii. Gr. 30
clypeatus 60
pusillus. Dahl 24

Myiabris
Lacerta. M. 24
melanura 20
cyanea 30
rubra. m 24

Alyscus
Kratterii. Kol. 36

Cychrus
italicus 120

Rhinobatus
flavescens 24

Trichodes
amios 24

Schmetterlinge bey Corfu im frühern Frühjahr 1828 gefangen

Colias
Helice. H. 60

Geometra
ononaria 30

Hipparchia
Larissa. Gold 90
nov. sp. Corfu.
dydima. var. 30
Roxelana 2/30
Clymene 90

Pontia
Ausonia 60

Dorritis
nov. sp.? 90
bri Delius

Lycaena
Iolas. ♂ 60
— ♀ 90
Leander ♂ 60
— ♀ 90

Pontia
Callidice 60

Hipparchia
Epystigne 2/30
Oedipus ♀ 2/30
Phryne ♀ 2/30
Ines? ♂ 2/
creatica. Esch. n. sp.

Vanessa
V. album 60

Argynis
Aphirape 60
Thore ♂ 100
Amathusia 50

Hipparchia
Aello 60

Lycaena
roboris 60

Hesperia
Sidae 2/

Hipparchia
Procida? oder nov. sp.
Hispulla. H. 30

Zygaena
Ephialtes 20
Coronillae 20
nov. sp. zu punctum 40
exulans 40

Sesia
chrysidiformis ♀ 2/30

Bombyx
compulsaria 20
detrita. ♂ 30
antiquoides. 1/30

Saturnia
Cecropia. 4/
in Europ. gezog.

Sphinx
Nicaea 2/30
Hippophaes 3/

Noctua
Zinzenii. Hey. 2/
Ni 1/20

in Charp. nie gehabt

	x		x		x		x		x		x
Graphiphora		Miselia		Orthosia		Cosmia		Plusia		Brephos	
triangulum	24	oxyacanthæ	20	cerasi macula	30	trapezina	10	ni ovalis	1/20	parthenias	20
tristigma	30	bimaculosa	40	instabilis	20	diffinis	24	conchia	2/—	notha	30
polygona	40	aprilina	20	munda	30	affinis	24	festucæ	30	puella	20
C. nigrum	24	Polia		lota. L.	30	Gerastis		chrysitis	20	Euclidia	
plecta	24	chi	20	gracilis	36	rubricosa	48	orichalcea	3/—	glyphica	8
Triphaena		serena	30	stabilis	20	rubiginea	30	bractea	60	triquetra	40
subsequa	24	filigrama	30	miniosa	30	vaccinii	10	circumflexa	60	mi	10
comes	90	calsia	60	pulverulenta	20	var. polita	12	jota	60	Platyptera	
prosequa	60	flavicincta	60	nitida	40	veronicæ	60	paranthalionis	40	spinula	15
consequa	60	serratilinea	90	humilis	60	erythroxyphæ	40	interrogationis	40	sicula	40
bimogrisea	90	avena	48	Lychnitis	30	glabra	60	Anarta		curvatula	24
		nebulosa	20	pistacina	30	silene	24	myrtilli	30	falcula	24
				litura	24	[illegible]		[illegible]	20	hamula	20

Folgende Arten habe ich von Forreyß 1828 bestellt 30
(hiebey auch für Hohenwarth, Frooß, Kaunar u. das Museum) (23

(22. Verzeichniß der von Ludwig Parreyß 1827 aus Corfu und Cephalonien mitgebrachten Käfer. (Wird dort in Cons. Mus.)

(21. 30

Cicindela transversalis Z	10	Argutor deligens. H	5	Peryphus rupestris	2	Elater ferrugatus. Z	10
			16	sarians. Z	5	crocatus. Z	6
						austriacus	40
						31b uatus	15
						ogans. H	24
						ilerices. Par.	12
						ticus	2
						inctus. Ill.	12
						orrhoidalis	3
						icaudis	4
						ticus. P	8
						aculatus	18
						i. Z	10
						eulus	8
						ritulus	8
						icollis. Par.	15
						egellus. Z	6
						emus	6
						ulus. Z ollis. Z icornis. Z ornis. Z osus. H	2
						llus. Z	6
						icus	8
						us. Ill.	12
						uatus. Z	4
						rmis. Z	5
						deflexicollis	20
						allidus	4
						rubricollis	10
						icolor	8
						anocephala	5
						nicata. Z	10
						fasciatus	4
						rubricollis	8
						icularius	6
						itropis	6
							5
						olaceae	10
						bscurus	5
						nctatus	8
						umbeus	2
						ij. (sp. nov.)	24
						serraticornis	6
						alter	8
						ibialis. Zij.	6
						ventosus. Zij	8

Hydro

Dasyp

ein

ij

Graphiphora	x	Miselia	x	Orthosia	x	Cosmia	x	Plusia	x	Brephos	x
triangulum	24	oxyacanthae	20	cerasi	30	trapezina	10	moneta	1/20	parthenias	20
tristigma —	30	bimaculosa	40	instabilis	20	diffinis	24	concha	2/—	notha —	30
polygona —	40	aprilina —	20	munda —	30	affinis —	24	festucae —	30	puella —	20
C. nigrum —	24	Polia		lota. L. —	30	Gerastis		chrysitis —	20	Euclidia	
plecta —	24	chi — —	20	gracilis —	36	rubricosa	48	orichalcea	3/—	glyphica —	8
Triphaena		serena —	30	stabilis	20	rubiginea	30	bractea —	60	triquetra —	40
		filigrama —	30	miniosa —	30	vaccinii —	10	circumflexa	60	mi —	10
subsequa —	24	caesia —	60	pulverulenta	20	var. polita	12	jota — —	60	Platyptera	
comes —	90	flavicincta	60	nitida —	40	veronicae	60	percontationis	40	spinula —	15
prosequa —	60	serratilinea	90	humilis —	60	erythrocephala	40	interrogationis	40	sicula —	40
consequa —	60	avena —	48	Lychnitis —	30	glabra —	60	Anarta		curvatula	24
linnogrisea —	90	nebulosa —	20	pistacina	30	silenes —	24	myrtilli —	30	falcula —	24
				litura —	24						

Folgende Arten habe ich von Frühjahr 1828 bestellt 36
(hierbey auch für Johnson, Frooß, Kramer u. das Museum) (23)

(22. Verzeichniß der von Ludwig Parreyß 1827 aus Corfu und Cephalonien mitgebrachten Käfer. (Wird in Coll. Mus.)

(21. 36

Cicindela transversalis Z	10
Bromus linearis	5
punctato-striatus Sch.	4
— pallipes G.	6
Brachinus glabratus	2
strepitans Z	5
Aptinus ater Z	24
Clivina gibbicollis M.	6
— striata Sch.	6
— rotundicollis	5
Ditomus bucephalus	20
Cychrus rugosus Z	10
Carabus laevigatus	15
— candisatus	15
— carbonatus Z	15
— karziniae Sch	24
— praecellens Z	80
— Parreyßii Kd.	120
— Fligeri Dej.	108
— rigidus Z	24
— intermedius Dej	24
— chlorophanus	80
— alpestris Z	60
Nebria Olivieri	30
— Cafrenagi Dej	30
— atra Dej	20
Leistus rufilabris	15
— piceus M.	20
— nitidus Sch.	15
— analis	10
Licinus orbicularis	20
Badister melanocephalus	5
— dorsiger M.	6
Amara mollitonga	8
— cuprea M.	5
— glabrata M.	4
— aurata M.	5
— femoralis Z	6
— bifrons Gyll.	5
— patricia	8
— nobilis	10
— testacea Z	5
— crenata Dej	8
Agonum triste Dej	6
— lugens Sch.	10
— metallescens Z	8
— piceicornis Z	8
635	

Argutor deligens Sch	5
— steropejdes Par	16
— amaroides Dej	12
— striatocollis Dej	16
Poecilus cyaneus M.	8
Omaseus coracinus Z	3
Pterostichus bilineatopunct.	20
— Klugii Sch.	24
Abax Beckenhauptii	24
— subpunctatus Z	8
Steropes elatus?	24
Molops dalmatinus Dej	24
— elatus	5
— gagates	8
— brunnipes M.	8
— picipes M.	8
— punctulatus Z	8
— elongatus Z	8
Ophonus brunniventris	8
Harpalus smaragdinus	5
— aereus	2
— proteus Sch	8
— nanus Z	8
— Duftschmidii	10
— azureus	5
— flaviventris	8
— serotinus M.	8
— tibialis Sch	5
— fuscipalpis Z	8
— vernalis	5
— Schreibersii Sch	10
— oblitus Dej	8
— gravigreatus Z	8
Trechus ruficollis Dej	6
— rubens Meg.	5
— testaceus Par	6
Notaphus articulatus	4
— exarticulatus	3
Bembidion foraminosum	6
— lucidulum	5
Leja venustula Z	6
— pygmaea	2
— orichalcea	4
Lopha 4-maculata	5
— subfasciata	4
— longicollis Par	15
406	

Peryphus rupestris	2
— varians Z	5
— viridulus Z	8
— haematopus	8
— saxatilis	6
Dytiscus delicatus Par	30
— circumductus	15
— flavoscutellatus	20
— circumflexus	18
Hydroporus opatrinus	6
— sericeus	8
— cristatus Dej	8
— minutissimus	6
— pictus	4
— pumilus	5
— lepidus	6
— 4-guttatus	5
— ornatus M.	4
Haliplus ruficollis	6
— bistriolatus	4
Gyrinus auritus Z	6
— auratus Par	15
Staphylinus trieolor G.	24
— castanopterus	6
— chalcocephalus	4
Latrobium punctulatum	5
Oxytelus rugosus	6
— piceus G.	5
Buprestis dalmatina Par	48
— chrysostigma	30
— sulcicollis	5
Trachys aenea	8
Elater aeruginosus	18
— Ziegleri	48
— undulatus Sch	48
— nitidissimus Z	15
— coeruleus Z	15
— villosus M.	5
— aquilus Dej	6
— morio Z	5
— elongatus Z	6
— volhynensis	20
— glaucus	6
— tibialis M.	15
— guttatus Dej	18
— politus	15
— variolosus	12
585	

Elater ferrugatus Z	10
— crocatus Z	6
— austriacus	40
— sinuatus	15
— arrogans Sch	24
— characteristicus Par	12
— postticus	2
— distinctus Ill.	12
— haemorrhoidalis	3
— ruficaudis	4
— sticticus Sch	8
— 4-maculatus	18
— cati Z	10
— porcatus	8
— nigritulus	8
— fuscicollis Par.	15
— variegatus Z	6
— minimus	6
— hirtulus Z	
— gilbicollis Z	
— flavicornis Z	2
— ruficornis Z	
— umbrosus Sch	
— gilvellus Z	6
— gallicus	8
— badius M.	12
— attenuatus Z	4
— difformis Z	5
Eucnemis deflexicollis	20
Cyphon pallidus	4
Cantharis rubricollis	10
— bicolor	8
— melanocephala	5
— fumicata Z	10
Malthinus fasciatus	4
Malachius rubricollis	5
— pedicularius	6
— albifrons	6
— angulatus	5
— cardiacae	10
Dasytes obscurus	5
— punctatus	8
— plumbeus	2
Nov. Gen. Dej. (sp. nov.)	24
Ptilinus serraticornis	6
Xylotinus ater	8
— tibialis Dej	6
— tomentosus Dej	8

Hydro

Universitätsbibliothek Johann Christian Senckenberg
Frankfurt am Main

Graphiphora	x	Miselia	x	Orthosia	x	Cosmia	x	Plusia	x	Brephos	x
triangulum	24	oxyacanthae	20	caecimacula	30	trapezina	10	orichalca 1/	20	parthenias	20
tristigma —	30	bimaculosa	40	instabilis	20	diffinis	24	concha 2/	—	notha —	30
polygona —	40	aprilina —	20	munda —	30	affinis —	24	festucae —	30	puella —	20
C. nigrum —	24	Polia		lota. L. —	30			chrysitis —	20	Euclidia	
plecta —	24	chi — —	20	gracilis —	36	Gerastis		orichalcea 3/	—	glyphica —	8
				stabilis	20	rubicosa	48	bractea —	60	trigustra —	40
				minima	30	rubiginea	20				

	x		x		x		x
Anobium serricorne	8	Orthophagus distinctus M.	8	Callidium fuscum	12		
— brunneum M.	6	— planicornis Z.	5	Saperda nigricornis	6		
Ptinus lapidarius	8	Rhodius ~~sacricornis~~		— scutellaris	20	Procrustes rugosus Dej.	80
— castaneus Thl.	4	rubens Dej. sec. nig.	8	Toxotus splendens	10	Carabus dalmatinus	
— hirtellus Z.	3	— cythropterus	15	— chrysogaster	10	var? sp. nov? Dej. Fisch.	120
— testaceus Z.	3	— nudicollis. Illig.	8	— dispar	15	— granulatus var? Panz.	10
Gibbium affine. Illig.	15	— nigrita	5	Pachyta clathrata	20	Bracelus coerulescens	6
Scydmaenus Illigeri	10	Melolontha elongata Z.	20	Leptura aurillua M.	12	Abax Striola. fisc. gr.	4
Notoxus transversalis Ar.	60	— verna. Z.	15	Oedemera notata	10	Harpalus rubripes	5
— subfasciatus Z.	10	— meridionalis	20	— grisescens	5	Loricus circumdatus	15
Corynetes cyanipennis M.	6	— furva. Gr.	36	Melandrya flavicornis	48	Elater ferrugineus var. nig.	40
— scutellaris	15	Anomala errans?	8	Serropalpus barbatus	24	Atoga cerina	8
Necrophorus basalis? Dej.	10	Anisoplia villosa var.	20	Dircaea 4-guttata	60	Ips 4-pustulata?	12
Silpha casfidea. Thl.	24	— depresficollis	24	Mordella 10-guttata	48	— 4-notata?	10
— tenebrosa	8	— velutina Z.	20	Ripiphorus fulvipennis Dej.	60	Micropeplus ppicatus	15
— maura. Z.	6	— segetis. Hb.	15	Monochamus lignator?	30	Rhoedius vaccinarius	15
Colobicus axillaris	18	Omaloplia carbonaria Dej.	12	Scanthocinus griseus	10	Melolontha pilosa	10
— pilicollis	18	Hoplia nuda. Z.	15	Lorcadion Scopolii	8	Cetonia fastuosa var. nig.	20
Strongylus sericeus Ar.	8	Chasmatopterus setosus A.	60	Donacia palustris	8	— affinis. var. nig.	24
— glabratus	6	Cetonia purpurata G.	12	— vittata R.	4	— floricola Hb.	6
— floralis. Dej.	8	Platycerus silesiacus Ar.	24	— emarginata	10	— var. rosf.	15
Cercus testaceus	6	— nigripes M.	8	Cistela atra	15	— colhynensis Bej.	20
Micropeplus sulcatus	15	— chalybeus M.	10	— thoracica	5	— angustata var.	30
— sp. nov.?	20	Tenthyria rugulosa. Bej.	24	Cassida affinis	4	Chlorima elegans	24
Engis sanguinicollis	15	Pachygaster crispatus Z.	15	— notata	3	— gramineicola	8
— pallida M.	8	— clavipes	20	Latridius gibbosus	2	Mecinus violaceus	3
Cryptophagus globosus	4	Brius carpaticus Par.	20	Synchita variegata	5	Callidium barbipes	18
Aggrites spinipes. M.	15	Scmo fasciatus M.	10			Hypulas dubius	24
Catops major. Dej.	15	Phlydrusus viridis	2			Purpuricenus kerofilus	24
Troscus clavicornis	4	Baris chloris	6				
Anthrenus albidus? Dej.	8	— cyanella Dej.	8				
Hister nigellatus Ahr.	5	Rhynchites rubens. M.	3				
— sinuatus	4	Tibinia rectangulum	4				
— elongatus Illig.	5	Crobitis gigantea	8				
— pygmaeus	10	Falciger scabrosus	10				
— canaliculatus	15	— interscutus	3				
— virens. Dej.	10	Balaninus rufipes	8				
Hololepta deplanata	10	Dorytomus 2-maculatus	10				
Byrrhus alpinus. Dej.	30	— variegatus	4				
— imperialis	20	— Cardui	4				
— picipes. M.	8	— flavipes	3				
— borealis Ahr.	20	— suturus M.	5				
— setiger	8	— flavus. Thl.	3				
Elophorus alternans	4	Anthonomus colon	10				
Sphaeridium renipustulat.	3	Rhocles herciniae	10				
— rufipenne M.	2	Lepyrus 2-maculatus	3				
— centromaculatum	4	— 4-maculatus Thl.	8				
Ateuchus Prometheus Ahr.	20	Hypera multipunctata	3				
— Geoffroyi R.	5						

145 | 372 | 164

Folgende Acten habe ich von Herrn Pr. 1828 bestellt
(hierbey auch für Herrn Prof. Kanner u. das Museum)

(22. Verzeichniß der von Ludwig Parreyß 1827 aus Corfu und Cephalonia mitgebrachten Käfer. (wird in Cons. Mus.)

Tej	5
—	4
s	
ej	8
Tej	6
Tej	10
s	
—	3
—	3
ta	5
ascus	5
tes	
—	6
us	2
—	4
2	
ics	3
rus	
Tej	6
Tej	4
m.n.sp	6
—	3
ia	
ni	24
s	
—	6
Gyll.	5
—	5
Ullr	5
n.sp	6
inus	
s Tej	12
ll.n.sp	8
ulmi	16
bium	
Koll.n.sp	10

Hyda

Graphiphora	×	Miselia	×	Orthosia	×	Cosmia	×	Plusia	×	Brephos	×
triangulum	24	oxyacanthae	20	cerasi macula	30	trapezina	10	moneta	1/20	parthenias	20
tristigma —	30	bimaculosa	40	instabilis.	20	diffinis —	24	conchia	2/ —	notha —	30
polygona —	40	aprilina —	20	munda —	30	affinis —	24	festucae —	30	puella —	20
C. nigrum —	24	Polia		lota. L. —	30			chrysitis —	20	Euclidia	
plecta —	24	chi — —	20	gracilis —	36	Gerastis		orichalcea	3/ —	glyphica —	8
				stabilis	20	rubricosa	48	bractea —	60	cuspidea	40

Anobium se
— bri
Ptinus lapi
— cast
— hirt
— testa
Gibbium af
Scydmaenus
Notoxus tra
— sub
Corynetes cy
— seu
Necrophorus
Silpha cas
— ten
— ma
Colobicus
— v
Strongylu
— gl
— fl
Cercus tes
Micropepla
— s
Engis sar
— pa
Cryptophag
Aggrtes sp
Catops m
Troscus c
Anthrenus
Hister m
— si
— el
— pu
— can
— vir
Hololeptа
Byrrhus a
— in
— pi
— be
— sē
Elophorus
Sphaeridiu
— v
— cen
Heteroceus
— G

Folgende Arten habe ich von Herrn Pr. 1828 bestellt (hiebey auch für Herrn Prof., Kaumer u. das Museum) 36

(22. Verzeichniß der von Ludwig Parreyß 1827 aus Corsica und Sardinien mitgebrachten Käfer. (Preis ist in Cons. Mün.) (23

	f	x
Cicindela		
dilaceratia. Koll. n. sp		36
litteralis. Fab		8
Zuphium		
olens	1	30
Dromius		
linearis		6
pectoralis. Koll. n. sp		10
Lebia		
nigripes. Dej		20
humeralis		20
4-maculata. Dej		24
Cymindis		
lineata		15
Brachinus		
bombarda. Ill		15
psophia. Lanc.		15
strepens. Fisch.		10
ventralis. Koll.		10
pectoralis. Z		20
bipustulatus. Hes		36
Siagona		
Oberleitneri. m. n. sp	2	
Scarites		
laevigatus		24
arenarius		36
Clivina.		
turgida. m. n. sp.		10
striato-punctata. Koll		10
Ditomus		
calydonius		30
cornutus. Dej		40
fulvipes		36
robustus. m. n. sp	1	30
capito		48
picipes. Koll. n. sp		48
dama. Gr.		30
gilvipes. Dalm		30

	f	x
Daptus		
bimaculatus		30
limbatus. Koll. n. sp		30
Procrustes		
graecus. Koll. n. sp	1	
Carabus		
Prestii. m. n. sp.	1	
Alpaeus		
Heydenii. m. n. sp	1	
Leistus		
cirrhiburbis		24
Badister		
humeralis		6
Callistus		
lunulatus		8
Chlaenius		
cyaneus. Koll. n. sp	2	
festivus		30
melanocornis		8
Dinodes		
azureus. Duft		24
Amara		
haematopus. m. n. sp		24
erythrocnema. m. n. sp		12
tibialis. Pk.		6
Pogonus		
littoralis		8
riparius. Dej		8
Anchomenus		
prasinus		3
Agonum Dej		
dalmatinum. ~~Koll~~		20
gracilipes. Duft		20
sordidum. Koll. n. sp		12
Calathus		
gigantens. Koll. n. sp		20
limbatus. Dej		20
pallipes. Koll. n. sp		8

	f	x
Poecilus		
puncticollis. Dej		24
erythropus. Hes.		10
coerulescens. F		5
cupreus		2
Omaseus		
depressus. Z		8
Pterostichus		
extensus. m. n. sp		30
Zabrus		
convexus. Koll. n. sp		30
incrassatus. Dej		15
Acinopus		
megacephalus		10
tenebrioides		10
scaritoides. Dej		24
Ophionus		
germanus		8
etruscus		30
Reichenbachii. A.		20
azureus?		4
ochropus. Koll. n. sp		8
punctatissimus. Koll. n. sp		8
maculicornis. Dej		8
Harpalus		
picventris. n. sp		8
spurcaticornis		4
planicollis		4
prolongatus. Z		10
gentilis. m. n. sp		10
Anchoplus		
procerus. Koll. n. sp		30
vaporariorum		4
gracilis. m. n. sp		10
aterrimus. Koll		6
Trechus		
obsoletus		6
subnotatus		6
Bembidium		
4-fossulatum. Koll. n. sp		10

	f	x
Leja		
fuscipes? Dej		5
biguttata		4
Peryphus		
alpinus. Dej		8
dalmatinus. Dej		6
elongatus. Dej		10
Notaphus		
ustulatus		3
Lopha		
4-guttata		3
4-maculata		5
Bytiscus fuscus		5
Colymbetes		
subtilis		6
2-punctatus		3
guttatus		4
Noterus		
crassicornis		3
Hydroporus		
striolatus. Dej		6
obsoletus? Dej		4
terminatus. m. n. sp		6
geminus		3
Hygrobia		
Hermanni		24
Gyrinus		
lineatus		6
marinus. Gyll.		5
bicolor		5
pectoralis. Ill.		5
ovalis. m. n. sp		6
Staphylinus		
azurescens. Dej		12
picipes. Koll. n. sp		8
Astragenus ulmi		16
Lathrobium		
brunnipes. Koll. n. sp		10

Hyda

Dem Königl. Herbar Verte

Graphiphora	♂	Miselia	♂	Orthosia	♂	Cosmia	♂	Plusia	♂	Brephos	♂
triangulum	24	oxyacantha	20	cruciamacula	30	trapezina	10	moneta	1/20	parthenias	20
[illegible]	20	trimaculosa	20	instabilis	20	diffinis	24	concha	2/—	notha	30
										nuella	20

Oxyteles	♂	♀	Cantharis	♂	♀	Hydrochus	♂	♀	Geotrupes	♂	♀
tricornis		24	clypeata. var. geniculata. Koll.		15	crenatus		6	subarmatus? Dej	1	
taurus		15	pallida		8	Hydraena			laevigatus		12
illyricus. Ullr.		15	melanura		2	longipalpis		5	hypocrita		20
sculpturatus		5	Malachius			striata. Koll. n. sp.		5	Scarabaeus		
morsitans		3	dalmatinus		8	pallidipennis Koll. n. sp		5	punctatus		15
depressus		3	spinipennis. Dej		8	Sphaeridium			Melolontha		
Buprestis			Dasytes			scarabaeoides		2	australis?		36
cariosa		48	oblongus. m. n. sp		20	bipustulatum		3	transversalis		15
moerens. Z		12	serricornis. m. n. sp		15	Ateuchus			farinosa. m. n. sp		1
lugubris		20	setosus. m. n. sp		10	variolosus		12	Anomala		
tenebricosa		24	tibialis. m. n. sp		10	striatus? Dej		30	dimidiata. m.		24
9-maculata		12	elegans. m. n. sp		10	sinuatus. Ol.		10	Anisoplia		
rubi		6	Anobium			Sisyphus			adjecta. Z		5
amethystina. Ol.		20	minutum		2	Boschnari. Fisch		10	lineolata. Dej		36
fulgurans. m.		24	Trichodes			Copris			Omalopia		
inculta. Gr.		8	antiquus. m. n. sp.	1		hispana		12	carbonaria. Dej		15
millefolii. F.		8	senilis. m. n. sp.		30	Parisiens		15	var. nigra		20
cichorei		6	favarius		10	Oniti			Amphicoma		
chamomillae. Boh.		8	gulo. m. n. sp.	1	20	furcifer		20	Lasserrei. m. n. sp.	2	
cypressi. Dej	1	30	Corynetes			bison		10	viridicincta. m. n. sp	1	30
nitida. Rossi		8	ruficollis		8	bubalus. Dej		24	Cetonia		
foveola		8	Silpha			Oniticellus			albella. Pall.		20
candens		30	sinuata		3	flavipes		2	lucida. Z		24
chalcocrota. M.		6	subsinuata		3	pallipes		24	aurata		6
Trachys			gibba. Mag.		20	Onthophagus			metallica		6
aenea?		10	corcyrica. m. n. sp.		24	taurus		8	angustata		10
Elater			tristis. Ill.		20	capra		10	var. rubra		20
brunipes. Z		8	Attagenus			medius		4	Erodius		
filiformis		4	dalmatinus		8	fissicornis. Hrs.		40	bilineatus		24
ruficollis		12	Hister			lucidus		24	punctulatus. m. n. sp		20
mus. Harm		8	Hligeri		3	lemur		6	Pimelia		
terminatus		10	variabilis		2	fracticornis		3	sericella? Latr.	1	
minutus		3	gravidus. Koll. n. sp		48	furcatus		4	Tentyria		
vittatus. var.		6	foveatus. Koll. n. sp		24	ovatus		2	grossa. Dej		40
fulvitibius Koll. n. sp		6	speculifer		10	Aphodius			gigas. m.		
bimaculatus		4	algericus		8	rufus? Suff.		5	laticollis? Dej		40
Lampyris			Georissus			immundus. F.		4	Pandarus		
melitensis. ♂		15	pygmaeus		8	lineatus. m. n. sp		10	corcyricus. m. n. sp		40
♂ ♀ ohne Flügel ♀	1		Elophorus			terrestris. Ill.		4	Tagenia		
Zenkerii. ♂		24	grandis?		6	lugens		6	filiformis?		15
♂ ♀		30	testelatus. Koll. n. sp		6	piceri		6	Asida		
Cantharis			aeneicollis. Koll. n. sp		5	scybalarius		4	fascicularis		16
longipes. Koll. n. sp		20				Psamodius			Scaurus		
curvitibia Koll. n. sp		24				asper		4	striatus		15
livida		8				cribratus. m. n. sp		10			
						Trox hispidus		4			

Folgende Arten habe ich vom Frühjahr 1828 bestellt (Hierbey auch für Hofmann, Frooß, Kramer u. das Museum)

(23)

	f	x
Akis inflata M.	—	48
Blaps gigas	—	15
Pedinus		
coarctatus m. n. sp.	—	24
cylindricus m. n. sp.	—	24
helopioides	—	10
latus Koll. n. sp.	—	10
dilatatus Koll. n. sp.	—	20
lanipes. Koll. n. sp.	—	20
Pandarus.		
emarginatus?	—	30
Opatrum		
graniger. Koll. n. sp.	—	10
gibbum. m. n. sp.	—	15
fuscum. Hbst.	—	12
linariae. Koll. n. sp.	—	8
Uloma		
opatroides	—	24
crenata? Dej.	—	20
Scraptia fusca	—	8
Helops		
basius. Z.	—	20
tuberculatus	—	30
Rossii	—	30
Reichii. m. n. sp.	1	—
Cistela		
ceramboides	—	20
nigrita	—	8
fusca	—	8
armilata. m. n. sp.	—	12
curta. m. n. sp.	—	10
Anthicus		
terminatus	—	6
riparius?	—	6
Mordella		
2-punctata? Dej	—	10
Cerocoma		
Schäfferi	—	10
Mühlfeldii	—	15
cuprea. Koll. n. sp.	—	30
Mylabris		
australis	—	12
humeralis	—	12
4-punctata	—	12
Lydus algiricus	—	24

	f	x
Oenas		
crassicornis	—	10
Bonitis		
melanura Koll. n. sp.	—	10
Oedemera		
cyanescens. Dej	—	10
flavescens	—	5
clavipes	—	5
virescens. M.	—	6
Mycterus		
tibialis. m. n. sp.	—	15
Rhynchites		
Bacchus?	—	4
Brachycerus		
undatus	—	20
algiricus	—	24
Cionus		
Thapsus.?	—	3
pulverosus. m. n. sp.	—	10
Hylobius		
pictus. m. n. sp.	—	36
Lepirus		
perforatus. m. n. sp.	—	40
Hypera		
villosa. Z.	—	10
carinata. Koll. n. sp.	—	10
dorsalis. Koll. n. sp.	—	10
Pachygaster		
granatus. m. n. sp.	—	20
scaber. Koll. n. sp.	—	24
serous. Koll.	—	24
Polydrusus		
musculus. Koll. n. sp.	—	5
hirsutus. Koll. n. sp.	—	5
ornatus. m. n. sp.	—	10
nobilis. m. n. sp.	—	12
Lixus		
rubiginosus. Dej	—	24
scolopax. Dej.	—	20
minutus. m. n. sp.	—	15
Rhinobatus.		
giganteus. Koll. n. sp.	—	15
rugosus. Koll. n. sp.	—	15
maculatus. Dej.	—	30
irroratus? Oliv.	—	30
planifrons? Dej.	—	10
inanis. Koll.	—	10

	f	x
Rhincolus		
cribratus. m. n. sp.	—	8
Hamaticherus		
velutinus. Dej.	1	20
dux. Dahl	—	54
miles	1	—
Purpuricenus		
budensis	—	15
Niphona. Z		
saperdoides. Z.	1	40
Lamia		
funesta	—	15
lugubris	—	24
Parmena		
pubescens. Dej.	—	48
Dorcadion		
2-lineatum.?	—	24
Saperda		
suturalis	—	12
Clytus		
ornatus	—	5
massiliensis	—	6
floralis	—	6
temesiensis	—	10
nigripes. m.	—	20
Stenopterus		
flavicornis	—	24
Leptura		
hastata	—	10
verticalis. Dej	—	16
tomentosa	—	10
Galleruca		
littoralis	—	8
reticulata	—	10
foveicollis	—	20
vestita. m. n. sp.	—	10
Helodes		
violacea	—	5
Chrysomela		
Herii. Sturm	—	10
Banksii	—	10
chloromaura	—	10
grossa	—	10
fulgida	—	5
peregrina m. n. sp.	—	10

	f	x
Colaspis		
Ulema	—	16
Clythra		
dalmatina?	—	12
macropus. Ol.	—	24
Cryptocephalus		
maculatus. m. n. sp.	—	10
bis-tripunctatus	—	20
Coccinella		
variegata. Dahl	—	20
9-punctata. var.	—	15
fasciata. m. n. sp.	—	10
aurita	—	8
meridionalis. Dej	—	5
Apotomus		
ruficollis. m.	1	—
Carabus		
Heegerii. Dahl	1	30
Noterus		
transversalis. m.	1	—
Clytus		
conspicuus. Ster.	1	20
Hybosorus		
arator	1	—
Sitaris		
humeralis	1	—
Akis		
planata. Dej	2	—
Blaps		
producta. Dej	1	—
Dytiscus		
coriaceus	1	—
griseus.	—	48

*) Bei Frooß 20 Arten

Hyda

Graphiphora	x	Miselia	x	Orthosia	x	Cosmia	x	Plusia	x	Brephos	x
triangulum	24	oxyacanthæ	20	cruciniacula	30	trapezina	10	moneta	1/20	parthenias	20
tritici	20	bimaculosa	20	instabilis	20	dittinis	26	conicha	2/—	notha	30
										nuella	20

Folgende Arten habe ich vom Vorrath 1828 bestellt 30
(Hierbey auch für Heymons, Groch, Kanner u. das Museum)

23

1	Cicindela dilacerata	—	36
2	Cromius pectoralis	—	10
3	Lebia nigripes	—	20
4	—— 4-maculata	—	24
5	Brachinus ventralis	—	10
6	—— 2-pustulat	—	36
7	Siagona Oberleitner	2	—
8	Clivina turgida	—	10
9	—— striato-punct.	—	10
10	Litomus fulvipes	—	36
11	—— robustus	1	30
12	—— picipes	—	48
13	Daptus bimaculat	—	30
14	—— limbatus	—	30
15	Procrustes graecus	1	—
16	Carabus Preslii	1	—
17	Alpaeus Heydenii	—	—
18	Chlaenius cyaneus	2	—
19	Amara haematopus	—	24
20	—— erythrocnemus	—	12
21	Agonum dalmatinum	—	20
22	—— gracilipes	—	20
23	—— sordidum	—	12
24	Calathus gigantus	—	20
25	—— pallipes	—	8
26	Poecilus punctocollis	—	24
27	—— erythropus	—	10
28	Omaseus depressus	—	8
29	Pterostich. extensus	—	30
30	Zabrus convexus	—	30
31	Acinopus megacephal	—	10
32	—— tenebrioid.	—	10
33	Ophonus azureus?	—	4
34	—— ochropus	—	8
35	—— punctatissim	—	8
36	—— maculicornis	—	8
37	Harpalus picipentris	—	8
38	—— spurcaticornis	—	4
39	—— planicollis	—	4
40	—— prolongatus	—	10
41	—— gentilis	—	10
		17	50

42	Henoloph. proceros	—	30
43	—— gracilis	—	10
44	—— aterrimus	—	6
45	Trechus obsoletus	—	6
46	—— subnotatus	—	6
47	Bembid. 4-fossulat.	—	10
48	Leja fuscipes?	—	5
49	Peryphus elongat.	—	10
50	Hydroporus striolatus	—	6
51	—— obsoletus?	—	4
52	—— terminatus	—	6
53	Gyrinus pectoralis	—	5
54	—— ovalis	—	6
55	Staphil. azureoscens	—	12
56	—— picipes	—	8
57	Lathrob. brunnipes	—	10
58	Coxytelus illyricus	—	15
59	—— sculpturatus	—	5
60	Byrrhist. amethystin	—	20
61	Trachys aenea?	—	10
62	Elater fulvitibius	—	6
63	Lampyris rehadi♀	1	—
64	—— Zenkeri ♂*	—	24
65	—— ——— ♀	—	30
66	Cantharis longipes	—	20
67	—— curvitibia	—	24
68	—— clypeata var. geniculata	—	15
69	Maladius dalmatin	—	8
70	Zasytes ~~elegans~~ oblongus	—	20
71	—— sericornis	—	15
72	—— setosus	—	10
73	—— tibialis	—	10
74	—— elegans	—	10
75	Anobium minutum	—	2
76	Trichodes antiquus	1	—
77	—— senilis	—	30
78	—— gulo	1	20
79	Silpha subsinuata	—	3
80	—— corcyrica	—	24
81	Hister variabilis	—	2
82	—— gravidus	—	48
83	—— foveatus	—	24
		11	54

84	Elophorus grandis?	—	6
85	—— tarsetatus	—	6
86	—— aeneicollis	—	5
87	Hydrochus crenat.	—	6
88	Hydraena longipalp	—	5
89	—— striata	—	5
90	—— pallidipennis	—	5
91	Ateuchus sinuatus	—	10
92	Sisyphus Boschnei	—	10
93	Onthophag. fissicor	—	40
94	Aphenius rufus?	—	5
95	—— lineatus	—	10
96	Bamodius cribrat	—	10
97	Trox hispidus	—	4
98	Geotrup. subaenat	1	—
99	Melolontha farinosa	1	—
100	Anisoplia adjecta	—	5
101	—— lineolata	—	36
102	Amphicoma Lasserri	2	—
103	—— viridicincta	1	30
104	Cetonia albella	—	20
105	Credius punctulat.	—	20
106	Pimelia sericella	1	—
107	Tentyria laticollis	—	40
108	Pandarus corycric.	—	40
109	Pedinus coeretatus	—	24
110	—— cylindricus	—	24
111	—— latus	—	10
112	—— dilatatus	—	20
113	—— lanipes	—	20
114	Opatrum granigor	—	10
115	—— gibbum	—	15
116	—— Linarias	—	8
117	Ulloma crenata?	—	20
118	Helops tuberculat	—	30
119	—— Reichii	1	—
120	Cistela armilata	—	12
121	—— curta	—	10
122	Anthicus terminat	—	6
123	—— riparius?	—	6
124	Mordella 2punct?	—	10
125	Cerocoma cuprea	—	30
		16	33

36 —— picipes
37 Lathrob. brunnipes — 10
16, 58

11 Mordelladen
22, 30

*) Bei Frisch von den Königsberg. Jesuiten Verte

		f	x
126	Mylabris humeralis	—	12
127	Zonitis melanura	—	10
128	Oedemera cyanescens	—	10
129	Mycterus tibialis	—	15
130	Cionus Thapsus?	—	3
131	—— pulverosus	—	10
132	Hylobius pictus	—	36
133	Lepirus perforatus	—	40
134	Hypera carinata	—	10
135	—— dorsalis	—	10
136	Pachygast. granatus	—	20
137	—— scaber	—	24
138	—— serous	—	24
139	Phydrusus muscalus	—	5
140	—— hirsutus	—	5
141	—— ornatus	—	10
142	—— nobilis	—	12
143	Lixus minutus	—	15
144	Rhinobat. giganteus	—	15
145	—— rugosus	—	15
146	—— inanis	—	10
147	Rhincolus oribratus	—	8
148	Parmena pubescens	—	48
149	Galleruca foveicollis	—	20
150	—— vestita	—	10
151	Chrysomela peregrina	—	10
152	Clytra dalmatina?	—	12
153	Cryptocepb. maculatus	—	10
154	—— bis-tripunct.	—	20
155	Coccinella 9punct. var.	—	15
156	—— fasciata	—	10
157	—— meridionalis	—	5
158	Apotomus ruficollis	1	—
159	Carabus Heegerii	1	30
160	Noterus transversal	1	—
161	Clytus conspicuus	1	20
162	Hybosoreus arator	1	—
163	Dytiscus griseus	—	48
		14	35

		f	x
1	Triphyllus punctatus	—	6
2	Pedinus helopioides	—	5
3	Crypticus gibbulus	—	10
4	Diodesma picta	—	12
5	Uloma chrysomelina	—	24
6	Scymnus 4pustulatus	—	3
7	—— 4notatus	—	3
8	Coccinella bis6guttata	—	6
9	—— 9punctata B.	—	10
10	—— marginella	—	8
11	Diaperis bicolor	—	15
12	Timarcha globosa	—	12
13	Chrysomela flavocinctu	—	3
14	—— aureolimbata	—	15
15	—— nigripes	—	8
16	—— tibialis	—	10
17	—— testacea	—	10
18	—— lugubris	—	8
19	—— viridis M.	—	24
20	—— Cacaliae	—	6
21	—— superba	—	40
22	Galleruca adusta	—	6
23	Altica nigripes	—	3
24	—— 4pustulata	—	5
25	—— erucae	—	2
26	—— fuscipes	—	2
27	—— metallica	—	2
28	Crypocepb. plagiatus	—	10
29	—— 4trilineatus	—	4
30	—— chalybeus	—	5
31	—— sanguinolentus	—	6
32	Clytra tetradyma	—	6
33	Hylurgus cylindricus	—	5
34	Bostrichus decumanus	—	10
35	—— retusus	—	4
36	Leptura exclamationis	—	20
37	Meleus Findelii	—	20
39	Mycetoma Z. n. gen.	—	24
40	Uloma castanea	—	5
41	Lixus sanguineus	—	20
42	Clytra ruficollis	—	8
		6	45
43	Cleonis plicata	—	40
44	Saperda ragusana	—	24
		7	49

		f	x
45	Crypocepb. viridicollis	—	24
46	Lebia turcica F.	—	20
47	Helops sphaericollis	—	36
48	—— clypeatus	1	—
49	Cychrus italicus	1	40
		4	—

Nonstreng

		f	x
50 a.b.	Procrustes graecus 2M	2	—
51	Carabus constans	2	—
52	—— Preslii	1	
53	—— Heegeri	1	30
54	Buprestis aneta spina	—	20
55	—— millefolii	—	8
56	—— Chamomillae	—	8
57	—— foveola	—	8
58	—— 4-lineata	—	36
59	—— coerulea	—	20
60	—— aequalis	—	24
61	Mylabris australis	—	12
62	—— humeralis	—	12
63	Clytus floralis	—	6
64	—— temesiensis	—	10
65	—— nigripes	—	20
66	—— conspicuus	1	20
		10	54

Malitrea

		f	x
1	Maturna ♂♀	—	
2	Cynthia ♂♀	—	
3	Phoebe ♂♀	—	
	Argynis		
4	Laodice	—	
	Vanessa		
5	V. atalanta	—	
	Hipparchia		
6	Alcyone	—	
7	Pyrce O.	—	
8	Amphitrite	—	
9	Pyrrha ♀	—	
10	Hygne	—	
11	Eurydale	—	
12	Pronce ♂	—	
13	Gonarte	—	
14	Gorge	—	
15	Roxelana	—	
16	Hispulla ♀	—	
	Papilio		
17	Ajax	—	
	Doritis		
18	Apollo ♂♀	—	
	Colias		
19	Helice H.	—	
	Hesperia		
20	Nidae	—	
21	Carthami ♂♀	—	
22	Sertorius ♀	—	
23	Sylvius ♂♀	—	
	Thyeis		
24	fenestrina 2M	—	
	Sesia		
25	Chrysidiformis ♂♀	—	
	Smerinthus		
26	Quercus	—	
	Harpyia		
27	Ulmi ♂♀	—	

	f	x
Cossus		
28 Pantherinus. 2N	3	—
Phycis		
29 Boleti	1	—
30 mediella 07	—	40
Gastropacha		
31 Populifolia 07	2	40
32 Ulmifolia. 07	—	40
Eyprepia		
33 Matronula 07	5	20
34 Parasita 07	2	40
35 luctifera 07	—	40
Calocasia		
36 geographica	—	30
Acrontia		
37 strigosa	—	40
Pethea		
38 ruficollis	1	—
39 saliceti	—	36
Episema		
40 cincta	1	—
Agrotis		
41 tritici. L.	—	30
42 montana Schl	—	40
43 nigricans	—	24
44 fumosa	—	20
45 rustica. D.	—	30
46 corticea	—	36
47 signifera	—	48
48 lucipeta	1	30
Graphiphora		
49 stigma. W.V.	—	40
50 Dahlii. H.	1	24
51 tristigma	—	30
~~Triphaena~~		
Amphipyra		
52 tetra	—	30
53 livida	1	—
	29	48

	f	x
Hadena		
54 pteridis	1	20
55 remissa	—	36
56 aeruginea	1	—
57 distans	—	40
Polia		
58 filigrama	—	30
59 caesia	1	—
60 serratilinea	1	30
Apamea		
61 cespitis	—	40
62 umbrosa	1	20
Mamestra		
63 aliena. H.	—	40
Mythimna		
64 oxalina	1	—
Orthosia		
65 nitida	—	40
66 humilis	1	—
Caradrina		
67 glareosa	1	48
68 ambigua	—	36
Leucania		
69 pudorina	2	—
Nonagria		
70 sparganii	1	—
Xanthia		
71 ochroleuca	—	40
72 ferruginea	—	15
73 badiago. O.	1	—
74 vitellina. H.	—	30
75 sulphurago	—	40
Cerastis		
76 veronicae	1	—
77 erythrocephala	—	40
Xylaena		
78 hepatica. B.	1	—
79 pulla. W.V.	1	—
80 hyperici. W.V.	—	48
Cucullia		
81 Chrysanthemi	1	—
	26	23

	f	x
Anarta		
82 cordigera	1	20
Plusia		
83 orichalcea	3	—
84 Bractea. 07	2	—
85 circumflexa. 07	2	—
86 Jota. 07	2	—
87 percontationis. 07	1	20
88 interrogationis. 07	1	20
89 Ni	1	20
Anthophila		
90 amoena	1	20
91 flavida	—	40
Catocala		
92 dilecta. 3N.	7	30
93 agamos	1	20
94 Nymphagoga	1	10
95 Hymenaea	1	30
Tinea		
Sesia (M.		
96 chrysidiformis	1	15
Gastropacha		
97 Populifolia	1	20
Eyprepia		
98 Matronula	2	40
	33	5

56 — prepes
57 Latterob. brunnipes — 10
16, 58

22, 30

*) Bis hierher von dem Konigsberger Verte

Universitätsbibliothek Johann Christian Senckenberg
Frankfurt am Main

Zusatz, welche ich mir indessen Zeit bemerkten.

Folgende Arten fehlen in Herrn Verzeichniß Corfu u. Cephalonien. Parte 1 und bitte mir in solcher Form Exemplaren zu senden. — von Heyden

Q.

№		♂	♀
1	Cicindela dilacerata?		36
2	Dromius pectoralis?		10
3	Libia nigripes		20
4	—— 4-maculata		20
5	Brachinus ventralis		10
6	—— 2-pustulatus		36
7	Siagona Oberleitneri	2	
8	Clivina turgida		10
9	—— striato-punctata		10
10	Ditomus fulvipes?		36
11	—— robustus	1	30
12	—— picipes		48
13	Daptus bimaculatus		30
14	—— limbatus		30
15	Procrustes graecus	1	
16	Carabus Preslii	1	
17	Alpaeus Heydenii		
18	Cladius [illegible]		
19	Amara haematopus		24
20	—— erythrocneme		12
21	Agonum dalmatinum		20
22	—— gracilipes		20
23	—— sordidum		12
24	Calathus giganteus		20
25	—— pallipes		8
26	Poecilus puncticollis		24
27	—— erythropus		10
28	Omaseus depressus		8
29	Pterostichus [illegible]		
30	Zabrus convexus		30
31	Acinopus megacephal.		10
32	—— tenebrioides		10
33	Ophonus azureus?		4
34	—— ochropus		8
35	—— puncticollis		8
36	—— maculicornis		8
37	Harpalus piceiventris		8
38	—— apicaticornis		4
39	—— planicollis		4
40	—— prolongatus		10
41	—— gentilis		10
42	Acenolophus proceros		30
43	—— gracilis		10
44	—— aterrimus		6
45	Trechus obsoletus		6
46	—— subnotatus		6
47	Bembid. 4-fossulatum		10
48	Lejia fuscipes?		5
49	Peryphus elongatus		10
50	Hydroporus striolatus		6
51	—— obsoletus?		4
52	—— terminatus		6
53	Gyrinus pectoralis		5
54	—— ovalis		6
55	Staphyl. azurescens		12
56	—— picipes		8
57	Latr. rob. brunnipes		10
			16,58

№		♂	♀
58	Oxytelus illyricus		15
59	—— sculpturatus		5
60	Buprestis amethystina		20
61	Trachys aenea?		10
62	Elater fulvitibis		6
63	Lampyris mehadiensis ♂	1	
64	—— Zenkerii ♂		24
65	[illegible]		30
66	Cantharis longipes		20
67	—— curvitibia		24
68	—— geniculata		15
69	Malachius dalmatinus		8
70	Dasytes oblongus		20
71	—— serricornis		15
72	—— setosus		10
73	—— tibialis		10
74	—— elegans		10
75	Anobium minutum		2
76	Trichodes antiquus	1	
77	—— senilis		30
78	—— gulo	1	20
79	Alpha subsinuata		3
80	—— corcyrica		24
81	Hister variabilis		2
82	—— gravidus		18
83	—— [illegible]		[illegible]
84	Elophorus grandis?		6
85	—— tesselatus		6
86	—— aeneicollis		5
87	Hydrochus crenatus		6
88	Hydraena longipalpis		5
89	—— striata		5
90	—— pallidipennis		5
91	Ateuchus sinuatus		10
92	Scyphus Boschnari		10
93	Onthophagus fisicornis		40
94	Aphodius rufus?		5
95	—— lineatus		10
96	Bamodius cribratus		10
97	Trox hispidus		4
98	Geotrupes subarmatus	1	
99	Melolontha farinosa	1	
100	Anisoplia adjecta		5
101	—— lineolata		36
102	Amphicoma Lasserrei	2	
103	—— viridicincta	1	30
104	Cetonia albella		20
105	Erodius punctulatus		20
106	Pimelia sericella	1	
107	Tenigria laticollis		40
108	Pandarus corcyricus		40
109	Pedinus coarctatus		24
110	—— cylindricus		24
111	—— latus		10
112	—— dilatatus		20
113	—— lanipes		20
114	Opatrum graniger.		10
115	—— gibbum		15
116	—— Linariae		8
117	Uloma crenata?		20
			22,20

№		♂	♀
118	Helops tuberculatus		30
119	—— Reichii	1	
120	Cistela armilata		12
121	—— curta		10
122	Anthicus terminatus		6
123	—— riparius?		6
124	Mordella 2-punctata?		10
125	Ceroeoma cuprea		30
126	Mylabris humeralis		12
127	Zonitis melanum		10
128	Oedomera cyanescens		10
129	Mycterus tibialis		15
130	Cionus Thapsus?		3
131	—— pulverosus		10
132	Hylobius pictus		36
133	Lepinus perforatus		40
134	Hypera [illegible]		10
135	—— dorsalis		10
136	Pachygaster granatus		20
137	—— scaber		24
138	—— serous		24
139	Polydrusus musculus		5
140	—— hirsutus		5
141	—— ornatus		10
142	—— nobilis		12
143	Lixus minutus		15
144	Rhinobat. giganteus		15
145	—— rugosus		15
146	—— inanis		10
147	Rhincolus cribratus		8
148	Parmena pubescens		48
149	Galleruca foveicollis		20
150	—— vestita		10
151	Chrysomela peregrina		10
152	Clytra dalmatina?		12
153	Cryptocaph. maculatus		10
154	—— bis-tripunctat.		20
155	Coccinella 9-punctat.		15
156	—— fasciata		10
157	—— meridionalis		5
158	Anatomus [illegible]		
159	Carabus Heegerii	1	30
160	Noterus transversalis	1	
161	Clytus conspicuus	1	20
162	[illegible]		
163	Dytiscus griseus		48
164	Triphyllus punctatus		6 *
165	Pedinus helopioides		5
166	Cryptic. gibbulus		10
167	Dioedema [illegible]		12
168	Uloma chrysomelina		24
169	Scymnus 4-pustulatus		3
170	—— 4-notatus		3
171	Coccinella bis-6-guttata		6
172	—— 9-punctata B.		10
173	—— marginella		8
174	Diaperis bicolor		15
			16,81.

*) bis hierher von dem Corcyra-Verzeichniß

1827

15		
30		
20		
5.		
24		
15.		
10		
20		
12		
24		
30		
24		
15.		
15		
40		
20		
124		
32		
156		

obin nunc contenta Hyda

№		f	x
175	Timarcha globosa	—	12
176	Chrysomela flavo-cincta	—	3
177	—— aureolimbata	—	15
178	—— nigripes	—	8
179	—— tibialis	—	10
180	—— testacea	—	10
181	—— lugubris	—	8
182	—— viridis. M.	—	24
183	—— Cacaliae	—	6
184	—— superba	—	40
185	Galleruca adusta	—	6
186	Altica nigripes	—	3
187	—— 4-pustulata	—	5
188	—— erucae	—	2
189	—— fuscipes	—	2
190	—— metallica	—	2
191	Cryptocepb. plagiatus	—	10
192	—— tri-lineatus	—	4
193	—— chalybeus	—	5
194	—— sanguinolentus	—	6
195	Clythra tetradyma	—	6
196	Hylurgus cylindricus	—	5
197	Bostrichus decumanus	—	10
198	—— retusus	—	4
199	Leptura exclamationis	—	20
200	Meleus Hindelii	—	20
201	Mycetoma 2 Phalicata in gen.	—	24
202	Uloma castanea	—	5
203	Lixus sanguineus	—	20
204	Clythra ruficollis	—	8
205	Cleonis plicata	—	40
206	Saperda ragusana	—	24
207	Cryptocepb. viridicollis	—	24
208	Lebia turcica F.	—	20
209	Helops sphaericollis	—	36
210	—— clypeatus	1	—
211	Cychrus italicus	1	40
	Nachtrag		
212	Procrustes graecus. 2 Nid	2	—
213	Carabus constans	2	—
214	—— Presslii.	1	—
215	—— Heegerii	1	30
216	Buprestis amethystina	—	20
217	—— millefolii	—	8
~~218~~	~~[illegible]~~	~~—~~	~~—~~
219	—— foveola	—	8
220	—— 4-lineata	—	36
~~221~~	~~[illegible]~~	~~—~~	~~—~~
222	—— aequalis	—	24
223	Mylabris australis	—	12
224	—— humeralis	—	12
225	Clytus floralis	—	6
226	—— tomesiensis	—	10
227	—— nigripes	—	20
228	—— conspicuus	1	20
		20	22.

№	Ofen. Nachlese	f	x
1.	Melitaea Maturna ♂♀	—	32
2	—— Cynthia ♂♀	1	—
3	—— Phoebe ♂♀	1	—
4	Argynnis Laodice	2	—
5	Vanessa V. album	1	—
6	Hipparchia Alcyone	—	20
7	—— Bryce O.	—	40
8	—— Amphitrite	2	—
9	—— Pyrrha ♀	—	40
10	—— Hygne	—	30
11	—— Euryale	—	24
12	—— Pronoe ♂	—	30
13	—— Goante	1	—
14	—— Gorge	1	—
15	—— Roxelana	2	30
16	—— Hispulla ♀	—	30
~~17~~	~~Papilio Iphis~~	~~—~~	~~—~~
18	Doritis Apollo ♂♀	—	30
19	Colias Helice H.	1	—
20	Hesperia Sidae	2	—
21	—— Carthami ♂♀	—	20
22	—— Sertorius ♀	—	18
23	—— Sylvius ♂♀	1	36
24	Thycis fenestrina 2 Nid	—	30
25	Sesia chrysidiformis ♂♀	2	30
26	Smerinthus Quercus	5	—
27	Harpyia Ulmi ♂♀	1	—
28	Cossus pantherinus 2 N	3	—
29	Thycis Scelestella	~~1~~	~~—~~
30	—— [illegible]	~~—~~	~~—~~
31	Gastropacha populifolia ♂♀	2	40
32	—— alnifolia ♂♀	—	40
33	Euprepia Matronula ♂♀	5	20
34	—— parasita ♂♀	2	40
35	—— lutifera ♂♀	—	40
36	Calocasia geographica	—	30
37	Acronycta strigosa	—	40
38	Telhea ruficollis	1	—
39	—— salicetti	—	36
~~40~~	~~Episema dirita~~	~~—~~	~~—~~
41	Agrotis tritici ♂	—	30
42	—— montana D.	—	40
43	—— nigricans	—	24
44	—— fumosa	—	20
45	—— rustica D.	—	30
46	—— corticea	—	36
47	—— signifera	—	48
~~48~~	~~[illegible]~~	~~—~~	~~—~~
49	Graphiphora Stigma W. V.	—	40
50	—— Daklii H.	1	24
51	—— tristigma	—	30
52	Amphipyra tetra	—	30
53	—— livida	1	—
54	Hadena Pteridis	1	20
55	—— remissa	—	36
56	—— aeruginea	1	—
57	—— distans	—	40
~~58~~	~~Polia stigma~~	~~—~~	~~—~~
59	—— caesia	1	—
60	—— serratilinea	1	30
		beyf 4.	

№		f	x
61	Apamea cespitis	—	40
62	—— umbrosa	1	20
~~63~~	~~Mamestra oleracea H.~~	~~—~~	~~40~~
64	Mythimna oxalina	1	—
65	Orthosia nitida	—	40
66	—— humilis	1	—
67	Caradrina glareosa	1	48
68	—— ambigua	—	36
69	Leucania pudorina	2	—
70	Nonagria Sparganii	1	—
71	Xanthia ochroleuca	—	40
72	—— ferruginea	—	18
73	—— badiago O.	1	—
74	—— vitellina H.	—	30
75	—— sulphurago	—	40
76	Cerastis veronicae	1	—
77	—— erythrocephala	—	40
78	Xylaena hepatica D.	1	—
79	—— pilla W. V.	1	—
~~80~~	~~—— [illegible]~~	~~—~~	~~—~~
81	Cucullia chrysanthemi	1	—
82	Anarta cordigera	1	20
83	Plusia orichalcea	3	—
84	—— Bractea ♂♀	2	—
85	—— circumflexa ♂♀	2	—
~~86~~	~~—— [illegible] ♂♀~~	~~—~~	~~—~~
87	—— percontationis ♂♀	1	20
88	—— interrogationis ♂♀	1	20
89	—— ni	1	20
90	Anthophila amoena	1	20
91	—— flavida	—	40
92	Catocala dilecta 3 Nid	7	30
93	—— agamos	1	20
94	—— nymphagoga	1	[illegible]
95	—— Hymenaea	1	30
	Nachtrag.		
96	Sesia chrysidiformis	1	10
97	Gastropacha populifolia	1	20
98	Euprepia Matronula	2	[illegible]
		48/	[illegible]
	Zum Hymenopt.		
6	Hesp. fuciformis. F.	—	—
0	Hesp. Cerasifaij	—	—
		62/	[illegible]
		20.	[illegible]
		16.	[illegible]
		22.	[illegible]
		16.	[illegible]
für Conchylien und Krustenthiere		22.	[illegible]
		210/	[illegible]
für Orthoptera und Coleoptera und Krustenthiere		20	[illegible]
		230/	[illegible]

Zusatz, was ich mir unterstand hinzuzufügen

Corfu u. Cephalonien. Part 18

(27.)

Aeron: f. — x. — t. M. Polia (26.) f. 40 — x.

Trigosa Hütten 37	40.	Trigosa	30
ruficollis 38.	60.	Caesia 59	t. 60
		serratilinea 60.	t. 30

(25.) 39

		Apamea	
		tis 61.	40.
		osa 62.	t. 20.
		~~ita aliena 63.~~	~~40.~~
		oxalina 64	t. —
		nitida 65	40.
		humilis 66.	t. —
		n: glareosa 67	t. 48
		ambigua 68.	36.
		an: pudorina 69.	t. —
		n: spargania 70.	t. —
		h: badiago 73	t. —
		vitellina H. 74.	— 30.
		fulgurago 75.	40.
		t: veronicae 76.	t. —
		phrocephala 77.	— 40
		hepatica Bkh.	t. —
		gulla. W.V. 79	t. —
		~~hypericii Hbn~~	~~40~~
		l: Chrysanthemi	t. —
		Cordigera 81.	t. 20.
		amoena 82.	t. 20
		flavida 83.	— 40
		Vilecta 92.	t. 30.

Thycis fenestrina	1 —	15	
Cosmas pantherinus	1 —	30	
Phycis boleti	1 —	"	
Catocala dilecta	2 —	30	
—— agamos	1 —	20	
—— nymphagoga	1 —	10	
—— hymenaea	1 —	30	
	9	15	

für das Museum von Herrn Hofrath

			f. x.
		inolophus. gracilis 3 var:	— 30
		ogonus. nova sp. (citens Hyd.)	— 20
		" obscurus Hbn nova sp	— 20
		oja. apicalis Hyd. ?	— 5.
		? Bymus marginalis Hyd. ?	— 24
		Harpalus ? glis Hyd.	— 15.
		" gentilis. var	— 10
		lgonum. dalmatin var.	— 20
		mara. erythrocne, ma var	— 12
		rachinus. ~~sto~~ pectoralis var	— 24
		ulathus. nigrita Hbn nova sp	— 30
		krysomela. vigra Hyd. olim nunc contenta Hyda nova sp.	— 24
		" ?	— 15.
		lolontha. transversalis var.	— 15
		ndarcus. congricus var.	— 40
		'clops. Raichii 2 N. var	2 —
		ichodes. gulo. 4 N. var.	3. 20
			12 / 24
			8 32
			20 / 56

246.	Pedinus	nova sp	— 30
247.	"	opacus Hydn. nova sp.	— 24
248.	"	gagates Hydn. ?	— 15
249	"	honestus Hydn. nova sp. ?	— 36
			8 / 32

fo	87	13
	27	28
	11	6
	119	40

Museum

zu Forgy

Nº		f	x
175	Timarcha globosa	—	12
176	Chrysomela flavo-cincta	—	3
177	—— aureolimbata	—	15
178	—— nigripes	—	8
179	—— tibialis	—	10
180	—— testacea	—	10
181	—— lugubris	—	8
182	—— viridis. M.	—	24
183	—— Cacaliae	—	6
184	—— superba	—	40
185	Galleruca adusta	—	6
186	Altica nigripes	—	3
187	—— 4-pustulata	—	5
188	—— erucae	—	2
189	—— fuscipes	—	2
190	—— metallica	—	2
191	Cryptoceph. plagiatus	—	10
192	—— tri-lineatus	—	4
193	—— chalybeus	—	5
194	—— sanguinolentus	—	6
195	Clythra tetradyma	—	6
196	Hylurgus cylindricus	—	5
197	Bostrichus decumanus	—	10
198	—— retusus	—	4
199	Leptura exclamationis	—	20
200	Meleus Hindelii	—	20
201	Mycetoma Zn. gen.	—	24
202	Uloma castanea	—	5
203	Lixus sanguineus	—	20
204	Clythra ruficollis	—	8
205	Cleonis plicata	—	40
206	Saperda ragusana	—	24
207	Cryptoceph. viridicollis	—	24
208	Lebia turcica F.	—	20
209	Helops sphaericollis	—	36
210	—— clypeatus	1	—
211	Cychrus italicus	1	40
	Nachtrag		
212	Procrustes graecus. 2 Nüb	2	—
213	Carabus constans	2	—
214	—— Prestii.	1	—
215	—— Heegerii	1	30
216	Buprestis amethystina	—	20
217	—— millefolii	—	8
[illegible]	—— [illegible]	—	[illegible]
219	—— foveola	—	8
220	—— 4-lineata	—	36
[illegible]	—— [illegible]	—	[illegible]
222	—— aequalis	—	24
223	Mylabris australis	—	12
224	—— humeralis	—	12
225	Clytus floralis	—	6
226	—— tomesiensis	—	10
227	—— nigripes	—	20
228	—— conspicuus	1	20
		20	22

Nº	Pap. Machaona	f	x
1	Melitaea Maturna ♂	—	32
2	—— Cynthia ♂	1	—
3	—— Phoebe ♂	1	—
4	Argynnis Laodice	2	—
5	Vanessa V. album	1	—
6	Hipparchia Alcyone	—	20
7	—— Briseis ♀	—	[illegible]
8	—— Amphitrite	—	—
9	—— Pyrrha ♀	—	—
10	—— Aegyna	—	—
11	—— Euryale	—	—
12	—— Pronoe ♂	—	—
13	—— Goante	—	—
14	—— Gorge	—	—
15	—— Roxelana	—	—
16	—— Hispulla ♀	—	—
17	Papilio Alexanor	—	—
18	Doritis Apollo ♂	—	—
19	Colias Helice H.	—	—
20	Hesperia Sidae	—	—
21	—— Carthami	—	—
22	—— Sertorius	—	—
23	—— Solonius ♂	—	—
24	Thyris fenestrina ♂	—	—
25	Sesia chrysidiformis	—	—
26	Smerinthus Quercus	—	—
27	Harpyia Ulmi	—	—
28	Cossus pantherinus	—	—
29	Phycis Relati	—	—
30	—— [illegible]	—	—
31	Gastropacha populifolia	—	—
32	—— alnifolia	—	—
33	Euprepia Matronula	—	—
34	—— parasita	—	—
35	—— lucifera ♂	—	—
36	Calocasia geographica	—	—
37	Acronycta strigosa	—	—
38	Pethea ruficollis	—	—
39	—— salicetii	—	—
40	Episema dentata	—	—
41	Agrotis tritici L.	—	—
42	—— montana	—	—
43	—— nigricans	—	—
44	—— fumosa	—	—
45	—— rustica D	—	—
46	—— corticea	—	—
47	—— signifera	—	—
48	—— lucipeta	—	—
49	Graphiphora stigma	—	—
50	—— Dahlii	—	—
51	—— tristigma	—	—
52	Amphipyra tetra	—	—
53	—— livida	—	—
54	Hadena Aeridis	—	—
55	—— remissa	—	—
56	—— aeruginosa	—	—
57	—— distans	—	—
58	Polia chi-nigrum	—	—
59	—— caesia	—	—
60	—— serratilinea	—	—

Nº		f	x
61	Apamea cespitis	—	40
62	—— umbrosa	1	20
63	Mamestra oleracea H.	—	40
64	Mythimna oxalina	1	—
65	Orthosia nitida	—	40
66	—— humilis	1	—

für Conchylien und Vorzüglich 22 30
16 50
22 20
210/10

für Lycoperdon und Coleopter und vorzüglich 231/12

Zusatz, was ich mir unterstand hinzuzufügen

Coiffen u. Cephalozien. Part 18

(27.)

t. Nied.	Acron:			t. 37.	Polia (26.)		
					~~Tiligrama~~		~~30~~
	Strigosa Hetea	37				40	
	ruficollis	38.				60.	
	salicete	39.				36	
	Epis:						
	~~Cerata~~						
	Agrotis:						
	tritici. L.	41.				30	
	montana. Dahl.	42.				40	
	nigricans	43.				24	
	fumosa	44				20	
	rustica S.	45.				30	
	corticea	46.				36	
	signifera	47				48	
	~~Cuspeta~~					~~90~~	
	Graphiphora						
	Stigma. W. V.	49.				40	
	Dahlii. H.	50.				84	
	tristigma	51.				30	
	Amphip:						
	letra	52.				30	
	livida	53				60	
	Hadena						
	Pteridis	54.				80	
	remissa	55.				30	
	aeruginea	56.				60	
	distans	57.				40.	

					Caesia	59	t. 60
					Scriratilinea	60.	t. 30
					Apamea		
					Cespitis	61.	40.
					ambrosa	62.	t. 20
					~~Mamestra aliena H.~~		~~40~~
					Mythi: oxalina	64	t. —
					Orth: nitida	65	40
					humilis	66.	t. —
					Caradr: glareosa	67	t. 48
					ambigua	68.	36
					Leucan: pudorina	69	2. —
					Nonag: Sparganii	70.	t. —
					Xanth: badiago	73	t. —
					vitellina	74.	— 30
					sulphurago	75.	40
					Orast: veronicae	76.	t. —
					erythrocephala	77	— 40
					Hyl: hepatica	78	t. —
					psalla. W. V.	79	t. —
					~~Hypericii W.~~		~~40~~
					Cucul: Chrysanthemi	81.	t. —
					Anarta. Cordigera	82.	t. 20
					Antho: amoena	90.	t. 20
					flavida	91.	— 40
					Cerioc: Dilecta	92.	2. 30

					Cinolophus. gracilis 3 R var:	—	30
					Ogonus. nitens Hydn. nova. sp	—	20
					" obscurus Hydn nova sp	—	20
					Oxy. apicalis Hydn. ?	—	5.
					? Byonus marginalis Hydn ?	—	24
					Harpalus ? glis Hydn.	—	15.
					" gentilis var	—	10
					Agonum. dalmatinum var.	—	20
					Amara. erythrocnemis var	—	12
					Brachinus. ~~stre~~ pectoralis var	—	24
					Velathus. nigrita Hdn nova sp	—	30
					Hydr. nigra Hydn. olim nunc contenta Hydn		
					Chrysomela. nova sp.	—	24
					" ?	—	15.
					Colaptha. transversalis var.	—	15
					Andarus. congrius var.	—	40
					Telops. Reichii 2 R. var	2	—
					Chrodes. gulo. 4 R. var.	8.	20
						12/24	
						8 32	
						20/56	

246.	Pedinus	nova sp.	—	30
247.	"	opacus Hydn. nova sp	—	24
248.	"	gagates Hydn. ?	—	15
249	"	honestus Hydn. nova sp. ♂	—	36
				8/32

Nr		f	x
175	Timarcha globosa	—	—
176	Chrysomela flavo-cincta	—	—
177	— aureolimbata	—	—
178	— nigripes	—	—
179	— tibialis	—	—
180	— testacea	—	—
181	— lugubris	—	—
182	— viridis. M.	—	2
183	— Cacaliae	—	—
184	— superba	—	—
185	Galleruca adusta	—	—
186	Altica nigripes	—	—
187	— 4-pustulata	—	—
188	— erucae	—	—
189	— fuscipes	—	—
190	— metallica	—	—
191	Cryptocoph. plagiatus	—	—
192	— tri-lineatus	—	—
193	— chalybeus	—	—
194	— sanguinolentus	—	—
195	Clythra tetradyma	—	—
196	Hylurgus cylindricus	—	—
197	Bostrichus decumanus	—	—
198	— retusus	—	—
199	Leptura exclamationis	—	—
200	Meloe Findelii	—	—
201	Mycetoma Zfn. gen.	—	—
202	Uloma castanea	—	—
203	Lixus sanguineus	—	—
204	Clythra ruficollis	—	—
205	Cleonis plicata	—	—
206	Saperda ragusana	—	—
207	Cryptocoph. viridicollis	—	—
208	Zibia turcica F.	—	—
209	Helops sphaericollis	—	—
210	— clypeatus	—	1
211	Cychrus italicus	—	1
	Nachtrag		
212	Procrustes graecus. 2 Nat		2
213	Carabus constans	—	2
214	— Prestlii.	—	1
215	— Heegerii	—	1
216	Buprestis amethystina	—	—
217	— millefolii.	—	—
~~218~~	~~[illegible]~~	—	—
219	— foederata	—	—
220	— 4-lineata	—	—
~~221~~	~~[illegible]~~	—	—
222	— aequalis	—	—
223	Mylabris australis	—	12
224	— humeralis	—	12
225	Clytus floralis	—	6
226	— tomesiensis	—	10
227	— nigripes	—	2
228	— conspicuus	1	2
		20	32

Nr		f	x	
53	[illegible]			[illegible]
54	Hadena Peridis	1	20	
55	— remissa	—	36	
56	— aeruginea	1	—	
57	— distans	—	40	für Bryophyten 20
58	Polia [illegible]	—	~~[illegible]~~	Coleopter [illegible] 231/12
59	— caesia	—	1	
60	— serratilinea	1	30	
		6	4.	

Von Johann von Kovacsics Erstellt.

38 f 58 x in 20 f x
= 46 f 45 x in 24 f
ab 10 % Rabatt, bleibt 42 f 5 x
(Ragusa)

Zusatz, wenn ich mich unterstehe hinzuzugeben

Corfu u. Cephalonien. Pass. 18

(27.)

No.		f.	x.
229.	Amphicoma, psilotrichinus. ♂ (Fischer) viridicincta	1.	30
230	Pachygaster. Ulula. Hyd. nova sp.	-	24
231.	" modestus. Hyd. ? ?	-	20
232	" cornicinus. Hyd. nova sp.	-	24
233.	" setosus. ♀	-	18
234.	" coralifer. mihi	-	24
235.	" Coturnix. Hyd. nova sp	-	24
236.	" Wiesurii. mihi	-	24.
237.	Elater. collaris. Hyd. nova. sp	-	24
238.	" trivialis. Hyd. nova sp	-	20
239.	" rubitus. ♀	-	24
240.	Malachius. dulmatinus. ♂	-	8
241.	Aphanisticus. emarginatus?	-	15
242	Hydroporus. 4 lineatus. mihi	-	8
243	Ditomus. gilvipes? Dall	-	30
244.	Colymbetes. dilatatus. Kol	-	15.
245.	" externepunctatus Kol	-	15.
246.	Pedinus angustatus. Hyd. nova sp.	-	30
247.	" opacus. Hyd. nova sp	-	24
248.	" gagates. Hyd. ?	-	15
249	" honestus. Hyd. nova sp. ♂	-	36
		8.	32

No.		f.	x.
250	Stenolophus. gracilis 32 var:	-	30
251.	Pogonus. vitens. Hyd. nova. sp	-	20
252	" obscurus. Hyd. nova sp	-	20
253.	Leja. apicalis. Hyd. ?	-	5.
254	? Pogonus marginalis. Hyd. ?	-	24
255.	Harpalus? glis. Hyd.	-	15.
256	" gentilis. var	-	10
257.	Olgonum. dulmatinum var.	-	20
258	Amara. erythrocnemis var	-	12
259.	Brachinus. ~~sto~~ pectoralis. ♀ var	-	24
260	Calathus. nigrita. Hyd. nova sp	-	30
261	Chrysomela. nigra. Hyd. olim nunc contenta Hyda nova sp.	-	24
262	" ?	-	15.
263.	Melolontha. transversalis var.	-	15
264.	Pandarus. corycinus var.	-	40
265.	Helops. Reichii 2 N. var	2	-
266	Trichodes. gulo. 4 N. var.	5.	20
		12/	24
		8	32
		20/	56

Universitätsbibliothek Johann Christian Senckenberg
Frankfurt am Main

Leyden den 17ten März 1828.

(28.)

Euer Hochwohlgeboren!

Letztes Mal habe ich die Ehre Ihnen auf Ihr gütiges Zuschreiben von 30ten Januar d. J. einige verzeichnete Insecten und Conchylien zu übersenden, das ich selbst nicht schon gethan bitte mir zu erlauben, auch ist es wieder meinem Gewissen, jedoch da mir Euer Hochwohlgeboren so sehr mit Ihrem gütigen Zuschreiben entgegen kamen, so war während dem Zeit schon manches davon weg gegangen, und da ich Ihnen doch schon gerne Ihren Wunsch erfüllen wollte, so suchte ich so viel wie möglich Mittel zu machen, solches zu erfüllen, welches mir auch nur bis auf wenige Rücksicht gelang, wie auch bei den Lepidopteren, wo ich auch dazu meinen mit besten externiren mußte, daher aber auch nur in der entfernten Hoffnung, daß ich übrigens herzliche Freudung, welche ich nicht leicht wenden wird denn meinen Söhnen, Euer Hochwohlgeboren Zuneigungen wenden erhalten, die alles auf dazu in besten Conservation, Ihrem Verlangen zu folgen, habe ich mich auch unter Zweifel bei den Coleopteren, als Conchylien, einiges, wo ich übrigens zu sein glaube, das es Ihnen convenieren wird, mit beizugehen, womit die ganze Anfertigung und Umgegenstand 231 fl. 12 x macht, der ich Ihr Wunsch daß einen Rabat darauf zu erhalten, und ich

selbst nichts mehr als dieß was recht und billig zu thun gesonnen bin, so glaube ich auf die ehrerbietigste, gegenwärtige, gewiß sehr billigen Preise, Ihnen Genüge zu leisten, wenn ich Ihnen den sehr beträchtlichen Rabat von 15 Procent*) nachlasse, nicht hin jedoch darf man mehr mit Abzug dieses 200 fl: M: zu rechnen.

Da Euer Hochwohlgeborn die Gnade hatten, mir Ihr mir bewiesenes, die Schmetterlinge großentheils für meine guten Freunde zu bestellen, dafür meinen aufrichtigen Dank, und ich hoffe gewiß für Sie keine Mühe damit aufzunehmen, für den in den letzten Sendung übersandten schönsten Hep: pumilio, übersende ich ein beigeschlossenes Bestellen dem ich beifüge, wie Hep: latissa Doll. ♀ zum Present.

Auf Euer Hochwohlgeborn Anleitung folgt hier beigeschlossen meine No 1 Anzeichniß zu Ihrem gefälligen Auswahl, aus den gewöhnlichern Käfern Arten. Davon Sie nachfolgende wählen als Hasorenus. luxatus. 1 f. Hedobia pulpes 1 f 2. Enoplium serraticorne 1 f. Sepidium trituspitatum 3 f. Misolampus gibbulus 2 f. Cortinus altis. 40 x, Diadesma minor 30 x. Coccelus pictus. 36 x. Phyletus populi 30 x Polydium prodigenus. 48 x.

Auch kann ich bemerken, daß ich allhier so ohne mit meiner schon bedeutenden Käfersammlung, welche mir zum Theil eingeboßen, in Beschäftigung bin, selbe ist um so viel mehr interessant, da die für ihre besitzender Creutzerisch Sammlung damit verbunden, selbe

*) modo 10 % wenige – übrigens – Porto, von J. J. u. L. u. M.

ich Eigenthümer dieser wurden, so werde mit Vergnügen, wenn Sie mir die Erlaubniß dazu ertheilen, dem nächst Ihnen mehrere ~~mehr~~ zu Ihrem Auswahl Vergnügen übersenden, auch sind mehrere exotische darbey, sammlen Sie auch solche?

Dürfte ich nun bitten mir zu bemerken mit wem ich den der Herrn J. M. Kiefer zu Ehren farben, der wir ich glaube diesen Landsmannschaft nur Ihrem gütigen Bemerkung zu danken habe. Prüfelt denn das Senkenbergische Rifft nichts mehr? wenn dürfte ich auch der Ihrer Güte in Rechnung nehmen.

Mit dem Letzten meiner vollkommensten Verehrung zu ge-
nehmigen, mit der ich gnädigst Hochachtung verharre

Euer Hochwohlgeborn

ergebenster Diener

Ludwig Parreyss

Universitätsbibliothek Johann Christian Senckenberg
Frankfurt am Main

Museum Empfalen 22/26 (29.44

Grunw Cat. cala dilecta 2/30
— agamos 1 — 20
— Nymphagogu 1 — 10
— hymenaea 1 — 30
Cossus partheria 1 — 30
Thyris fenestrina " — 15
Hipp. Larissa Zell 3 — 4

11/15 — 11/15

33/41 in 20 f. M. F.

= ~~40/30~~ in 24 f. M. F.

40/49

v. Sievers in Wien (1828 erhalten)

v. Sievers in Wien (Dec 1828)

68 (32.

Buprestis hieleuca Hdl	2
Cnitis Lanzelii	4
Anomala Novicki	40
Aeisha Tenebrioides	24
Helops sphaericollis mihi	30
Phrinobatus plumosus	20
Melops bicephalus	20
Cryptocephalus rugicollis mihi	24
Cryptocephalus botnicus	24
Omaloplia erythrocephala	30
Scarites arenarius	30
Rhax Schüppelii	4
Myas chalybeus	
Tabanus [illegible]	20
[illegible]	36
Hydrosomus [illegible]	
Nebria Hoppnerii	24
" Helleniii	16
" Hagenowii Dell	20
" rufipes mihi	24
" testaceus	30
Chlaenius vestitus	30
" chrysocephalus	20
Poecilus striatopunctatus	20
Pterostichus maurus	10
" Küstleri	30
" Hellenii	36
Steropus Illygerii	20
" striops	12
" aerarius mihi	15
Zabrus inexpectatus	30
Ophonus gracilis	10
Bupresti trochylus	48
" cyanicornis	40
" chrysostigma	30
" decostigma	48
Elater ferrugineus	40
" aeruginosus	18
" darius	30
" crassulus	12
" testaceus	12
" rufus	40
Rhyssodes europaeus	48
Silpha subterranea	48
" cassidea Dell	30
" nigrita Dej	48

Sehr angenehm ist mir, daß Sie mir
hell an sie schreiben wollten. Denn
auch sehe ich daraus, daß Sie
sich indessen befinden. Ich grüße Sie
an, deren Frau Gemahlin
rufen mir. —
mit Freuden gedenke ich Ihrer gelegen
stunden, Ihrer reichen Ansichten
gelegen Mittheilungen mittheilen
dürfen, hoffe aber, daß Sie nach Ihrer
Rückkunft, mit Fortsetzung der alten Schreib
an Ihre Freunde dieselben lassen, wenn
ja so höchst billig ist, wie Ihnen der
Ehrung auch folge ein.
Mit herzlichen Grüßen darf ich
nochmals Ihnen das nicht genug ein
ersetzen. Indessen finde ich ja Mensch
auch später noch, bei Ihnen ist noch
Erfolgen, ich allgemeinen bei
der Sache bei der Rückkunft
ebenfalls nicht lästig ist.
Der Wieder bei ich später auch bei
Ihnen in Dresden schreiben, bei den ich
ich, ich bin Ihnen sein Adresse die
genau verdanken, in lebhaftesten Wünschen
Ihr
Carabi — und auch Carabici — sind, wie

UB
Universitätsbibliothek Johann Christian Senckenberg
Frankfurt am Main

(31. 46)

Hochgeehrter Herr Director!

Jede gewisse Sicherheit, daß
die in Aussicht bei der Lycido-
ptera, welche ich erhalten, angegeben
zu Preis sich auf das vollständige Stück
bezieht, nicht auf die einzelnen Nähe

(30. 45)

Hochgeehrter Herr,
besonders verehrter Freund.

Meinen herzlichsten Dank für freundliche
Mittheilung aus Ihrem Lepidopteren-Catalog. – Ich erhalte ihn, ich kann
sagen, erst heute nicht Wochen gleich
zu antworten.
Sehr angenehm ist mir das Sie mir
auch an so schreiben wollen; denn
auch sehr als das gesetzte Reise nach Linden
Sie andere bestehen, ich für grosse Stimmen
an, deren Entfernung ich den Inhabitäten
rufen werde. –
Mit Freuden gebrauche ich Ihre gütige
Erlaubniß, Ihnen meine Adresse zur
gütigen Mittheilung mitzutheilen
dürfen, hoffentlich, daß Sie mich Ehren
und mit Zusendung der alten Schuld
an Ihnen zu verschonen lassen, wenn
ich so sehr bittig ist, ein Ihnen der
Ordnung nach folge einzu

Mit herzlichen Grüßen und ich der
vorhaupt Gerichtes durch nicht gewiß über-
sendet. Jedoch Ihnen sind sich ja Mensch
auch später noch, und ich bin ich nach
Belieben unser allgemeines Urtheil,
da den Fehler bei der Bestimmung dann
ebenfalls nicht beschränkt ist.
Der Bieler hier ich später auch bei Ihnen
Bern in Zürich erhalten, bei den ich
jetzt, ich kann Ihnen seine Adresse die
ganz verdienter, im beschränkten Reichen
Sie Carabi – und auch Carabici – sind, ein

ator von Steyder in Wien (Dec 1858)

(32.)

	f.		f.
	24	Buprestis. hieroica	2
	10	Onitis. Lamellii	1
	30	Anomala. Marcielii	40
	24	Acisba. tenebrioides	24
	24	Stolopsephericollis	30
	1	Rhinobatus. planicornis	20
	1	Malopo. brevicephalus	20
	40	Cryptocephalus 10 guttatus	24
	24	" latinus	24
	40	Omaloplia erythrocephala	30
	24	Scarites. arenarius	30
	20	Rhox. Schüppelii	1
	36	Myas. chalybeus	1
	10	Dalichus. planicornis	24
	10	Dec sat? grey spang	36
	18	Hylocorus. oblongus	1 20
	16	Nebria Göpfnerii	24
	10	" Hellwigii	10
	20	" Hoegenwärdtii	20
	20	" rufipes	24
	12	" castaneus	30
		Chlaenius sedilius	30
	12	" chrysocephalus	20
	10	Poecilus. striatopunctatus	20
	10	Pterostichus. mancus	10
	48	" Küstleldii	30
	48	" Wellensii	36
	1 20	Steropus. Illygerii	20
		" aethiops	12
	48	" aereus	15
		Zabrus. incrassatus	30
	48	Ophonus. gracilis	10
	1 30	Buprestis. trochyhus	48
	40	" nyaticornis	40
	1	" chrysostigma	30
	48	" decostigma	48
		Elater. ferrugineus	40
	20	" aeruginosus	18
	40	" asterus	30
	30	" cinnamomeus	12
	30	" testaceus	12
	30	" rufus	40
	30	Rhyssodes. europaeus	48
	30	Silpha subterranea	48
	15	" caseidea	30
	24	" lignita	18

Universitätsbibliothek Johann Christian Senckenberg
Frankfurt am Main

UB
Universitätsbibliothek Johann Christian Senckenberg
Frankfurt am Main

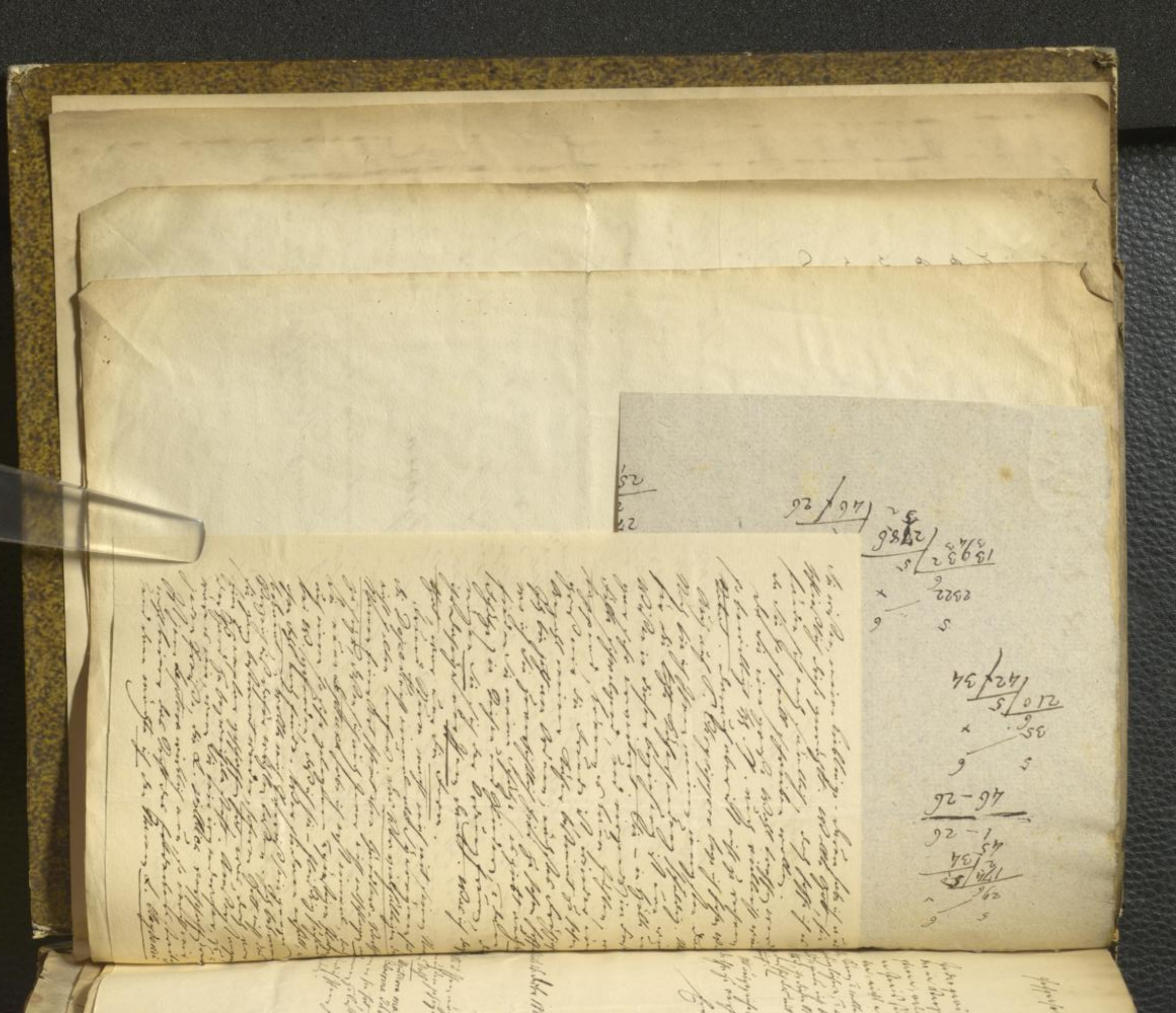

(31.46)

Hochverehrter Herr Doctor!

Jedoch gewiß der Benachrichtigung, daß der im Verzeichnisse bei den Lepidopteren, welche ich ausgewählt, angegebene Preis sich auf das vollständige [illegible], nicht auf die einzelnen Stück be[illegible] [illegible] [illegible] [illegible] [illegible] [illegible] [illegible] [illegible] [illegible] [illegible] [illegible] [illegible]

Mit ausgezeichneter Verehrung habe ich die Ehre zu verharren

Ew. Hochwohlgeboren

[illegible] 26. Octbr 1828.

gehorsamster [illegible]

Chr. von Heyden

Gross

[illegible] Ihnen möglichst [illegible] Dahl
Manticora maxillosa
Calosoma Indagator
[illegible]

[illegible] olar von Heyden [illegible] Wien (Dec 1828)

(32)

	f. x		f. x
…ius.	24	Buprestis bicolor Dahl	2 —
…	10	Onitis Lamelii	1 —
…rcus.	30	Anomala Horvathii	40
…ilis.	24	Akis tenebrioides	24
…icens.	24	Helops sphaericollis mihi	30
…tus	1 —	Rhinobatus flavescens	20
…ra	1 —	Molops brevicephalus	20
…inces	40	Cryptocephalus rugulatus mihi	24
…andibularis	24	betrinus	24
…ruptus	40	Omaloplia erythrocephala	30
…ndalis	24	Scarites arenarius	30
…ajensis	20	Akis Schüppelii	1 —
…ensis	36	Mylas [illegible]	1 —
…atus	10	Dolichus flavicornis	24
…ameus	20	Der var. ganz schwarz	36
…laus Dej	48	Hylesinus oblongus	1.20
…wond.	48	Nebria Hoppneri	24
…llis Dej	10	" Hellwigii	15
…rinus	20	" Heegerii Dahl	20
…kii mihi	20	" rufipes mihi	24
…us	12	" castaneus	30
…nuger	12	Chlaenius festivus	30
…ner	10	" chrysocephalus	20
…nus mihi	10	Poecilus striatopunctatus	20
…mii Dahl	48	Pterostichus maurus	10
…ii	48	" Mühlfeldii	30
…rardahl	1.20	" Wallenii	36
…iberoii	1.20	Steropus Illigerii	20
…atus	48	" aethiops	12
…decens Dahl		" aereus mihi	15
…adeam Dahl	48	Zabrus incrassatus	30
…ra	1.30	Ophonus gracilis	10
…bilosa	40	Buprestis trochylus	48
…sticollis	1 —	" " cyanicornis	40
…rdata	48	" chrysostigma	30
Elater bicorcollis mihi	20	" decostigma	48
…rus transversalis	40	Elater ferrugineus	40
…yptocephalus armatus Dahl	30	" aeruginosus	18
…llerina candea	30	" aterrimus	30
…Thypus cornutus	2.30	" crucidatus	12
…nomala dentata	32	" testaceus	12
signaticollis	30	" rufus	40
…ameri lugens	15	Rhyssodes europaeus	48
… verticalle	24	Silpha subterranea	48
		" cassidea Dahl	30
		" nigrita Dej	18

Universitätsbibliothek Johann Christian Senckenberg
Frankfurt am Main

Universitätsbibliothek Johann Christian Senckenberg
Frankfurt am Main

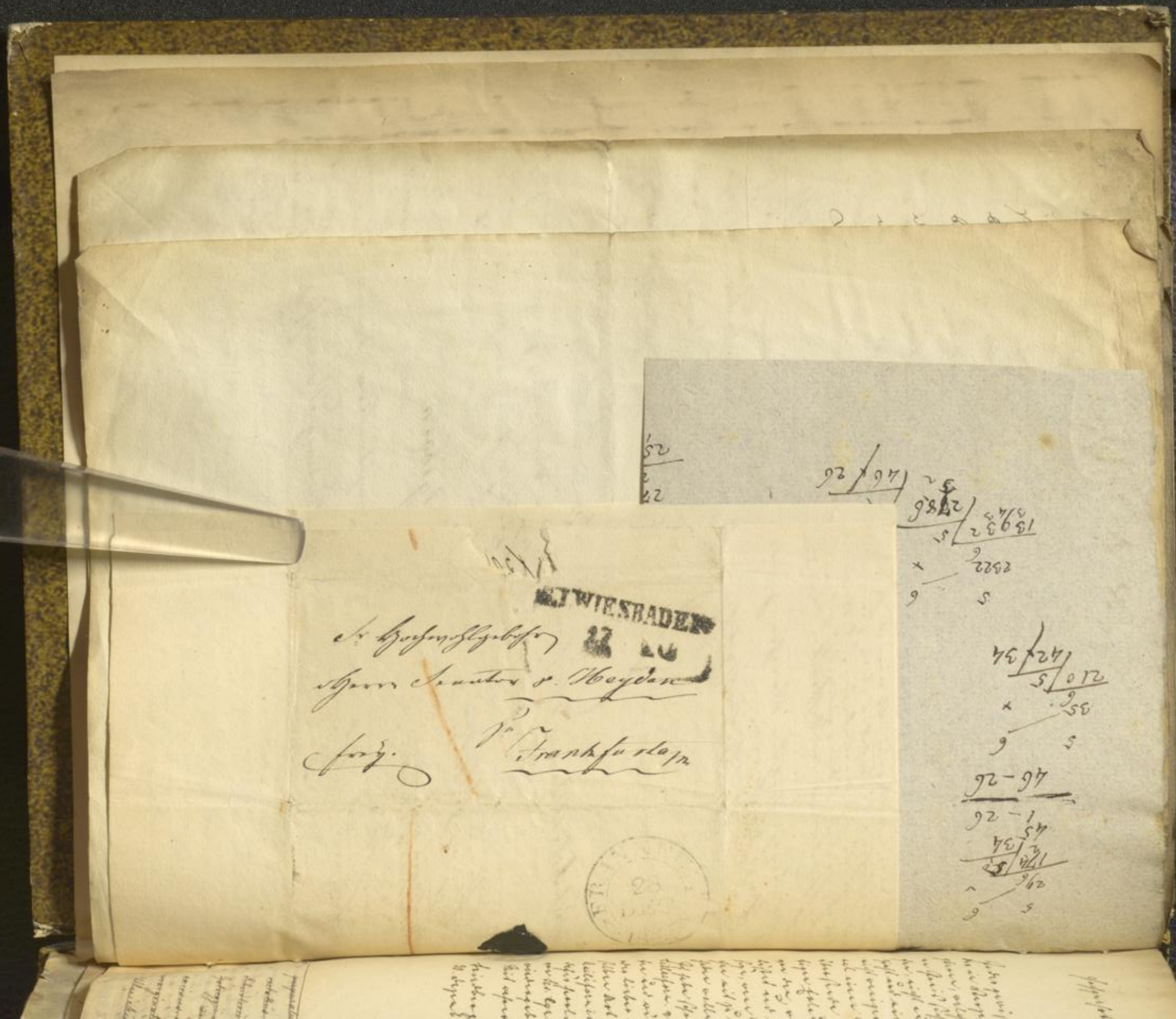

Hochgeehrter Herr Curator!

Jedenfalls Verzeichniß des in Vorzeichnisse bei der Ligidogyrus, welche ich ausgewählt, angegebenen Preis sich auf das vollständige Werk, nicht auf die einzelnen Nummern bezieht und mit der Hoffnung, daß Ew. Hochwohlgeboren auch nicht vorzüglich dieses auf das vorzüglichste einer Rabatt zugestehen wird, überlasse ich Ihnen für, Ihnen gütigst bekannt gemacht, eine Liste von den, wenn es mir möglich ist und werde Ihnen sehr dankbar sein, wenn Sie mir diese schönen Werke mit zu besorgen die Gefälligkeit haben wollen.

Ich habe schon ein — Theil von Ser. Macilliforn. von Ihnen in Arbeit erhalten und wünsche sehr auf der Messe oder lieber noch ein gutes Exemplar desselben Werk und allfällige Nachträge von Ser. Australiforniis zu haben: ich kann Ihnen dafür freilich gegenüber Exemplaren von Ser. Cynipiforniis & Dipteriforniis wiedergeben.

Mit vielen Empfehlungen und von Herzen

Heidelberg am
30. Dezemb. 1828.

Ihr Ergebener
Kauer

(31. 46)

		Buprestis. bicolorata Dej.	
		Oniticis. Lamellii.	1.
		Anomala. Novicekii	40
		Aeiska. tenebrioides	24
		Helops. sphaericollis nid.	30
		Phrimobatis. flavescens	20
		Melops. brunipennis	20
		Cryptocephalus. 9 guttatus nid.	24
		" lotiniceus	24
		Omaloplia erythrocephala	30
		Scarites. arenarius	30
		Ochs. Schüppelii	1.
		Myas. chalybeus	1.
		Dalichus. planicornis	24
		Dec. var. gem. Spanien	36
		Hybosorus. oblongus	1. 20.
		Nebria Häpfnerii	24
		" Hellwigii	18
		" Hoegenii Dell	20
		" cursiens nid.	24.
		" castaneus	30
		Chlaenius sedicius	30
		" chrysocephalus	20.
		Poecilus. striatopunctatus	20
		Pterostichus. mauranus	10
		" Küstelii	30
		" Wellenzii	36
		Steropus. Illygerii	20
		" aethiops	12
		" aereus nid.	15
		Fabrus. incrassatus	30
		Ophonus. gracilis	40
		Buprestis. trochylus	48
		" cyanicornis	40
		" chrysostigma	30
		" decostigma	48
		Elater. ferrugineus	40
		" aeruginosus	18
		" aterrimus	30
		" truncatus	12
		" testaceus	12
		" rufus	60
		Rhysodes. europaeus	48
		Silpha subterranea	48
		" capsidea Dell	30
		" nigrita Dej.	18

" purpurascens	20	Blaps. gibbosus nid.	24
" carbonis	48	Elanophorus. collaris	48
" Schreibersii	24	Aseida. silphoides	48
" Goldeggii var. Dej.	1.	" ferruginea nid.	40.
" excisus Dej.	24	Melas. tenebrioides nid.	30
" emarginatus	30	Akis. inflata Dej.	24
" Ulleschii	24.	Dacnus Paykulii	1. 40
		Pimarcha hispana	30
		Acria testaceus Dej.	1. 20.

Elater. [illegible] nid. 20
Clerus. transversalis 40
Cryptocephalus [illegible] 30
Galleruca. [illegible] Dell 30
Pachyrhynchus. [illegible] 30
Anomalus. [illegible] Dej. 30
" [illegible] 30
Cyphon. [illegible] 15
" [illegible] 24

Universitätsbibliothek Johann Christian Senckenberg
Frankfurt am Main

67

... Senator von Steyern aus Wien (Dec 1828.)

67 (32)

	f.		f.
dalmatinus.	24.	Buprestis. hieleuna Dej.	2
... viridis.	10.	Onitis. Lamelii.	1.
...dus. testaceus.	30	Anomala. Korsiekii	40
...batus. senilis.	24	Aeiska. ferrebericeus	24
... cinerascens. mihi	24.	Melops. sphaericollis mihi	30
...s. depressus	1.	Phrinabatus. fluescens	20
...ypta. flava	1.	Melops. bucephalus.	20
... cylindricus	40.	Cryptocephalus. rugulatus. mihi	24
...inthus. mandibularis	24.	Cotinicus ♀	24
...des. interruptus	40.	Omaloplia erythrocephala	30
...ortha. cicindalis	24.	Scarites. arenarius.	30
...aster Gozzasii	20.	Rhax. Schüppelii	1.
Bagnoiensis	36	Myas. chalybeus	1.
planatus	10	Dalichus. Monicornis	24
...unicornis mihi	10	Deo sar? yang spang	36
dalmatinus Dej	18.	Hybosorus. oblongus.	1. 20.
cinerascens ♀.	18.	Nebria Höpfnerii	24
sulcicollis Dej.	10	" Hellwigii	10
...sanlaminus	20	" Hagenbachii	20
Wallerii mihi	20.	" rufipes. mihi	24.
maurus ♂	12	" testaceus.	30
squamiger	12	Chlaenius scolinus	30
picipes. ♂.	10.	" chrysocephalus	20.
sclopus mihi	10.	Poecilus. striatopunctatus.	20
...ia. metallinus Dell	48	Pterostichus. maurus.	10
cardui.	48	" Mühlfeldii	30
sardeus Dell	1. 20.	" Wallerii	36
...is. Schreibersii	1. 20.	Steropus. Illygerii	20
irroratus	48	" aethiops	12
...bosus. sardeus Dell		" aereus mihi	18.
...lia. sardeus Dell	48	Zabrus. incrassatus.	30
aspera.	1. 30	Ophonus. gracilis.	10
marbilosa.	40	Buprestis. trachyhus.	48
... angusticollis	1.	" unicornis.	40
...stis. irrorata	48	" chrysostigma	30
		" decostigma	48
Elater. sucricollis. mihi	20	Elater. ferrugineus.	40
Cerus transversalis.	40	" aeruginosus	18
Cryptocephalus. ornatus	30	" aterrimus	30
Galleruca. sardea. Dell	30	" cruciatus	12
Podagrica. coronatus	30	" testaceus	12
Cromlas. decorata. Dej	30.	" unifasciatus	40
...ignaticollis.	30	Rhysodes. aeneopacus	48
Opatrum. lugens.	15	Silpha. subterranea	48
...rticalle.	24	" capsidea. Dell	30
		" ingrata. Dej	48

" purpuratus	40	Blaps. gibbosus	24
" carbonicus	48	Elaunophorus. collaris mihi	48
" Scheidleii	24	Olsidon. silphoides.	48
" Goloeggianus Dell	1.	" ferruginea mihi	40
		Meloe. tuccia. mihi	30
" excisus ♂.	24	Alphis. inflatus Dell	24
" emarginatus	30	Pocerus Paykulii	1. 40
" Ullersichii	24.	Timarcha hispana	24
		Cabria. testaceus Dej	24 1. 2

Universitätsbibliothek Johann Christian Senckenberg
Frankfurt am Main

Verzeichniss zum gefälligen Ankaufe für Herrn Senator von Steyern in Wien (Dec 1858)
von Ludwig Parreyss.

	f. kr
Cicindela maroccana	1. -
" maura	1. -
" impressicollis	30
" crucialis	30
" maritima	20
" transversalis	20
" lugdunensis	20
" flexuosa	20
" circumdata	30
Cytinus Gallista	48
Carabus dalmatinus	1.30
" hispanus	3. -
" splendens	3. -
" violaceus	3. -
" festivus	3. -
" regalis	1.40
" constricticollis	20
" rugulosus	1.20
" Hergeii	
" semicyanus	48
" purpuratus	
" Illigerii	1.40
" euchromus	40
" alpestris	1. -
" perforatus	1.40
" varians	36
" conspicuus	40
" Preyssii	40
" Costricharii	1. -
" erythropus	40
" Babinii	30
" irregularis	20
" purpurascens	40
" carthusianus	48
" Schreibersii	24
" Goloeggianus	1. -
" excisus	24
" emarginatus	30
" Ullrichii	24

	f. kr
Carabus interstitialis	24
" nodulosus	40
" vistens	24
" hungaricus	30
" scabriusculus	20
" sylvestris	30
" Creutzerii	30
" Linnei	30
" Preyssleri	30
" Parreyssii	2. -
" Hollerii	1. -
" alpicola	30
" granuliger	40
Elater nigricans	12
" elongatulus	36
" 4 maculatus	30
Melolontha castanea	36
" pygmaea	40
Isocnus purpuratus	
Calcar elongatus	30
Boros elongatus	1. -
" thoracicus	30
Sarrotrium multum	18
Diodesma subtilis	15
Coccinus pictus	12
Ulema chrysomelina	24
Phaleria immacula	20
" hemisphaerica	24
Lythrophilus rufiventris	18
Orchesia micans	12
Hypulus bifasciatus	30
Xerropalpus barbatus	24
Anisotoma humeralis	12
Ceylon terrestris	15
Dasycerus sulcatus	10
Blaps gibbosus	24
Elanophorus collaris	48
Aspidiphorus silphoides	48
" ferruginea	40
Meloe trivialis	30
Abis inflatus	24
Pseudo Peyrkelii	1.40
Timarcha hispana	24
Cebrio testaceus	1.20

	f. kr
Meloe dalmatinus	24
Aster viridis	10
Sphaeridius testaceus	30
Rhinobatus senilis	24
" cinerascens	24
Cucujus depressus	1. -
Pelopeta flava	1. -
Liaes cylindricus	40
Megagnathus mandibularis	24
Trichodes interruptus	40
Melolontha orientalis	24
Pachygaster Gerzeri	20
" Bagnoisii	36
" planatus	10
" aureocomus	20
" dalmatinus	18
" cinerascens	48
" sericeus	10
" crassicollis	30
" Hollerii	20
" maurus	12
" squamiger	12
" picipes	10
" setosus	10
Cetonia cretaica	48
" cardui	48
" sardoa	1.20
Onites Schreibersii	1.20
" irroratus	48
Scarabaeus sacer	
Pimelia sardea	48
" aspera	1.30
" marginata	40
Abis angusticollis	1. -
Buprestis inscripta	48
Elater sericeus	20
Clerus transversalis	40
Cryptocephalus ornatus	30
Galleruca sardea	30
Dichypus cornutus	2.30
Anomala Denotata	
" Signaticollis	30
Opatrum lugens	15
" verticalis	24

	f. kr
Buprestis hiolenca	2. -
Onites Laevelii	1. -
Anomala Novicki	40
Acisha terrestris	24
Pelops sphaericollis	30
Rhinobatus flavescens	20
Meloes brevicollis	20
Cryptocephalus 10 guttatus	24
" lotinus	24
Omalopia erythrocephala	30
Scarites arenarius	30
Abax Schuppelii	1. -
Myas chalybeus	1. -
Dalichus flavicornis	24
Dasycerus [illegible]	36
Hylocoetus oblongus	1.20
Nebria Töpfnerii	24
" Hollaigii	18
" Hoegnii	20
" rufipes	24
" castaneus	30
Chlaenius vestitus	30
" chrysocephalus	20
Poecilus striatopunctatus	30
Pterostichus maurus	10
" Kuhlebii	30
" Wellenzii	36
Steropus Illigerii	20
" aethiops	12
" aterrimus	15
Zabrus interruptus	30
Ophonus gracilis	10
Buprestis trachylus	48
" cyanicornis	40
" chrysostigma	30
" decostigma	48
Elater ferrugineus	40
" aeruginosus	18
" aterrimus	30
" crassicollis	12
" testaceus	12
" [illegible]	40
Rhysodes europaeus	48
Silpha subterranea	48
" capsidea	30
" ingrata	48

Neue Coleopteren Fauna ist hier nur gut conservirtes Reisd in Cam: Mkeing sammlerin.
Wiederwillig Land [illegible] gibt an für Engda.

	f.	K.
Peltis. oblonga.	—	10.
" dentata.	—	48
Agyrtes. castanea	—	18
Dermestes. bicolor.	—	20
Geotrupes. pygmaeus.	—	5.
Odondaeus. chayenneli.	—	24
" aeneus.	1.	—
Onitis. furcifer. Gr.	—	24
Copatus. scarabaeoides	—	20
Aspidiphorus. bimaculatus	—	24
Hallomenus. affinis.	—	6
Doryadion. maria.	—	6
" malator.	—	20
" rectifrons.	—	6
" varicornis.	—	24
" hallosericeus	—	30
" cruciatum	1.	—
" mitigera.	—	30
Bitoma. contracta	—	18
Senchita. variegata	—	15
" Tuglandis.	—	18
Acanthopus. dentipes.	—	20
Pedinus. [illegible]	—	5.
Pandarus. calamatenus	—	24
Boletophagus. ornatus	—	8
Trogosita. carolea.	—	48
Diaperis. cornigera.		30
" hemorroidalis.	—	20
Psoa. viennensis.	—	18
Paperda. argus.	—	24
Phylax. crenatus.	—	18
Lizus. ligricus.	—	18
" scalaparis.	—	20
" anguineus.	—	20
Dermestes. bimidiatus	—	48
Dendrophagus. sulcatus	—	40.
Polysticus. fasciatulus.	—	
Dromius. spilotus.	—	6
" quatrillum	—	8
Scarites. polyphemus. Ill.	—	
Leirus. argenteus. Ill.	—	6
" patricius.	—	15
" plebeius.	—	10
" serous.	—	15.
Blemus. rubens.	—	20
Buprestis. bicolor. ?	—	40
" illicis.	—	48
" micans.	1.	40.

	f.	K.
Elater. parcedis.	—	24
" tristis.	—	40
Clerus. 4 maculatus.	—	30
Malachia. brunnus.	—	18
" complanatus	—	20
" striatus	—	24
Aphodius. termicola	—	24
" obscurus.	—	18
" cerrotinus.	—	6
Scarabeus. porcicollis.	—	12
Gymnetis. aquilegae.	1.	—
Anomala. errans. F.	1.	—
" mitis.	—	30
Anisoplia. crucigera	—	24
Lucanus. f. Iberus. var. barbarossus. ♀	2	20
Eradius. minutus.	—	30
Akis. 3 lineata. Ill.	1.	—
Bentyria. lucrigata	—	20
" circellionoides.	—	36
Phylax. clypeatus. Hell	1.	20
" ulissiponensis.	—	36
Pedinus. strigilatus	—	30
Platyscelis. melas.	—	40
Cistela. bicolor.	—	48
" Moracicus.	—	12
Aspidiphorus. lulaiperis	1.	—
Onitis. lulaiperis.	—	30
Melens. Gekkii. nid.	1.	—
" Creutzerii. F.	—	36
" silesiacus	—	30
Hypera. hostilis.	—	20
Merianus. hungarius	—	24
Apion. complicata	—	10
Polydius. prodigus.	—	36
" Dalmatinus.	—	24
Cleonis. glauca.	—	24
" nebulosa.	—	30
" exorita. Ill.	—	30
" vorida.	—	40
" deliricis.	—	18.
Rhinodes. Creutzerii.		18
Cassonus. parallepipedus		18
Monopis. castanea.	—	6
Cucujus. mordax.	—	20
Purpuricinus ephippi.	1.	20
Acanthocinus. griseus.	—	30
Obrium. pusillum.	—	24
" filiforme. ♂	—	48
" gracilen. ♀	—	30
" brunneum		20

	f.	K.
Saperda. circumata	1.	20
" Ragusana.	—	40
" rufimana.	—	24
" albilinea.	—	30
" Seydlii.	—	2 —
" punctata	—	36.
Callidium testaceum	—	48
" hungaricum. defect.	1.	—
" sericeum	—	48
" spinosum	—	40
Rhagium. salicis. var: yung gelb	1.	—
Toxotus. cinctus.	—	48
Pachyta. Camed.	—	48
" marginata.	—	40
Leptura. villosula.	—	30
Cryptocephalus no: sp.	—	20
" strigatus.	—	15
" bigeminus	—	24
" 4 guttatus Key	—	24
" flavo ~~maculatus~~ guttatus.	—	20
" nitens.	—	15
" axillaris.	—	20
" 6 pustulatus	—	12
Calymbetes. adspersus	—	10
Staphylinus. maximus.	—	20
" concinnus	—	20
Pterostichus. yvonii	—	20
" externepunctata	—	20
Omaseus. atrimanus	—	20
Bupresti. manilicallis	—	20
Dryfus. flavescens.	—	24
Cetonia. oblongadij	—	36
Dius. Bielbergii.	—	48
Dorcadion. carinatum	1.	20
Carabus. intermedius ♂	—	40
Anthonomus variegatus	—	12
Apion. flavum. nid.	—	8
" pictum. nid.	—	8
Chrysomel. viridis	—	36
" nova sp.	—	24
" nova sp.	—	20
Bupresti. flavomaculata	—	30
Des var mit 4 kleinen Flecken		40
Des var mit 6 Des Flecken		40
Des mit zusammengeflossenen		40
Limnichus. sericeus.	—	8
Megatoma. serra.	—	24
Trogoderma. elongata	—	24
Cis. macilloso. nid.	—	6

	f.	K.
Buprestis. fulvum	—	12
" olivaceum	—	15
Lytta. sibirica.	—	40
" Dallasii.	—	48
" megacephala	—	36
Anomala. auricallis	—	40
Tomarcha. aerea. Dy		40
Geotrupes. tarsenus ♂	1.	30
" splendens	—	40
Sinerus. giganteus	—	48
Scarites. Halgensis.	—	30
Buprestis. cylindrica	1.	—
" conspersa	—	48
" cornicalia	—	48
" orychalcea	—	48
Proboscidea ♂. avidal. var.	—	48
Ulnaria. ♂. metalescens ♂	—	48
Dasytes. nitens.	—	18
Lema. campestris	—	24
Cryptocaph: Hallisiii.	—	20.
Clythra. cyanocephala	—	24
Naupactus. illicis.	—	24
Sirdena ♂. filiformis ♀	—	20
Hydrochus. concinnus.	—	20
Mycterus. ruficornis.	—	24
" pulverulentus	—	24
Sibinia albofasciata	—	18
" salicis.	—	18
Doryadion. etruscum.	—	48
Dircea. 2 guttata.	—	24
Pachyta. marginegut. tata	—	48
Clythra. variabilis.	—	30
" 4 punctata.	—	30
" chloris.	—	24
" centromaculata	—	30
" capricornis.	—	24
Aphodius. lucenarius	—	24
Cleonis. picta. Dahl	—	30
Anaspis bigutta	—	12
Elater. cruciger.	—	24
Anthribus centroma. culatus	—	24
" albirostris.	—	24
" brevirostris	—	20
Sitaris. humeralis.	—	48
Chrysomela speciosissima.	—	40
Adida. morbilosa	—	24
" oblonga.	—	36
Dasydrachichus. austriacus.	—	24
Bupresti. undata	1.	—
Cleonis. occulata	—	40.

	f.	K.
Petiorus arcatus Dahl	—	8
Anisoplia. austriaca. var.	—	24
Dromius. bimaculatus	—	18
Cryptocaph: marginatus	—	40
Elater. nitidissimus ♀	—	30
Bostrichus. dermestoides	—	48
Byrrhus. aeneus.	—	18
Hylurgus. minutus. nid.	—	4
Bloeps. cylindrica	—	4
Melolontha. hollotrica	2.	30
Geotrupes. monovarus. Dahl	—	4
" dispar. var.	—	30
Agriotes. pullus.	—	20
Coccinella 7 maculata	—	18
" 22 nigrum	—	18
Nebria. Gyllenhali	—	24
Pelophila. borealis	—	30
Elpis. cerambaeoides	—	4
Apate. bidentata	—	30
" capucinata	—	30

Exotische

	f.	K.
Sagra. purpurea.	—	30
Anomala. viridis	1.	—
Mylabris. 3 fasciata	—	48
Malaris. striata	1.	20
Atenchus. sinuatus	—	40
Capris. malaffus	1.	20
Bupresti. viridis ♀	2.	—
" atenuata	1.	—
Aluromus. marginatus	1.	48
Cathoph: bonasus.	1.	—
Lamprima aenea ♂	2.	—
" humpaldii	2.	30
Bupresti. pallium ♂	2.	30
" imperialis	1.	20
" quamosa	2.	—
" hirta.	—	1. —
" angularis	1.	—
" ignipennis	1.	—
" irregularis	4.	—
Oryctes. rhinoceros ♂	1.	40
Capris pyramidum Feldi ♀	6.	—
Cetonia. haemorrhoidalis	—	40
Coffyphus. depressus	—	40
Malachius. costus	—	36
Clythra. pallens	—	30

Exotische f.8

Opatrum tuberculatum - 24
Lamia oculata - 2 -
Anthribus cylindricus 1.24
Menoctius decorus - 48
Chlorima chlorostigma - 48
Lucanus apicus - 1. -
Dytiscus festivus - 48
" latteralis - 48
Cyris hastifer ♀ 4. -
Pimelia hispida - 36
Goliath tricuspis - 1.40
Ethis reflexa - 48
Cocinella mexicana - 48
Pimelia sericea - 1. -
Plays motitinus - 1.30
Trogosita aenea - 24
Amphicoma actos - 1.20
Cicindela nadicornis 1. -
Clamis Baya - 2 -
Calandra longipes 2 30
Trachycerus scalaris 1. -
Mylabris fasciata - 40.
Slater, acuminata - 1. -
" suturalis - 1. -
" fulvipes Bl. - 1. -
" parcatus - 48
Steirus esculapius 1.48
Naurospis tetradactylus 1.20

Von Siebers Reise nach Neuholland

Onitis falcatus - 1. -
" ayngulus - 1. -
Melyris cyanea - 48
Lepia aenea - 48
Bromchus ♀ - 48
Anoplocnathus analis 1. -
Deo - ♀ - 1.40
Deo - ♀ - 1.40
Deo - ♀ - 1. -
Opatrum ♀ - 24
Holoepta ♀ - 12
Calandra ♀ - 10
Laphosis ♀ - 24
Anthia 10 guttata 1.30

f.8

Anisonix ♀ - 40
Deo - ♀ - 48
Deo - ♀ - 30
Crasmatopterus ♀ - 30

Catonia tigrina 1. -
" variegata 1. -

Europ: Lepidopter

Saturnia cecigena ♀ 10 - ex larva
" cecropia ♀ 8 - ex. larva
" pyri ex lar ♀ 1.20
" spini ex lar ♀ 1.20
Pap. nerucca Gold 1 -
" calabrensis ♀ 6 - machaon
" rouelica Esch
" lassifa Gold ♀ 4 -
" walbum ♀ 2.30
Sesia chrysidiformis 1.20 ex lar
" Ichnemoniformis 1. - ex lar
" ubiformis ex lar - 24
" ~~vespiformis~~ ex lar - 40
" cynipiformis ex lar - 40
" ~~theutrediformis~~ - 24
" ~~typuliformis~~ - 48
Bom: pitiocampa. vera. ex larva ♀ 2 -
Noctua cataphanes ex lar 3 -
" illunaris ex lar 2 20
" Zinkenii ♀ 5. - ex larva
Pap. ~~xuvelusa~~ ♀ 6 - vix ex larva
" Lycaena ♀ 48 ex larva
Lycaena Eckerii - 1 -
" essippus - 1 -
Pap. semathusia - 48
" ~~sella~~ - 1 -
" menestra - 48
" ceto - 48
Bom: neustromula ex lar
Geom: pengeraria - 30

f.8

Noctua lithoriza 1.20
" oxymphugoja - 48
" textra ex lar 1. -
" contigua Deo - 36
" marginata Deo - 40
" mirifica Deo - 30
" nitida Deo - 36
" obsoleta Deo - 30
" porphyrea Deo - 48
" defecta Deo 1. -
" conigera Deo - 30
" serena Deo - 40
" utricula Deo - 24
" pergrata Deo -
" tirrhea Deo 3. -
Pap. trivia - 24
" aphirape - 1. -
" daphne - 30
" pandora - 1. -
" xanthomelas ex lar - 40
" xeris - 48
" camilla - 48
" Iris var. nymphans Hübner - 1. -
" clytia - 30
" statelinus - 30
" procida - 30
" malus Deo 1.40
" Deo ♀ - 2 -
" aedipus - 48
" satyron - 1.30
" Cerinthe - 1.30
" Bonellii - 1.30
" Tolus ♀ - 2 -
" icarius ♀ 1.36
" eumedon Deo - 24
" bella ♀ - 1 -
" Thersamon ♀ 1.20
" gordius - 30
" hipponoe - 40
" walbum - 48
" apollo - 24
" delius - 1 -
" myrmedone - 30
" Zonarias

49 f.8

Pap. chrysotheme - 48
" phricanoe - 40
" altheae - 1 -
" lavateae - 48
" orbifer - 48
" proto - 1. -
Clytia ampelophaga - 48
Zygaena scabiosae - 30
" punctum - 30
" carduae - 48
" cynarae - 40
" spiraeae - 24
" coronillae - 24
" fausta - 40
Sphingi fuciformis ex lar ♀ 2 -
" croatica ♀ 6 - pupp
" bombiliformis ♀ 1.36
" oenothera ♀ 2 -
Deilephila Nerii 6 - pupp
Smerinthus quercus ex lar ♀ 8 -
Endomis versicolora ex lar ♀ 48
Harp. erminea 1.30 ex lar
Hepialus humuli ♀ 1.20 ex lar
" carnus - 40
Liparis aurea ♀ 3 - ex lar
Pygaera bucephala des. ex lar ♀ 4 -
Gast: pyxidifolia ♀ 4 -
" tarassaci ♀ 3 - ex lar
Eupr: vibicum - 40
" aulica ♀ 48 ex lar
" villica ♀ 48 ex lar
" fuscantula ♀ 3 - ex lar
" pudica ♀ 2 - ex lar
" casta ♀ 3.48 ex lar
" maculosa ♀ 1.30 ex lar
Noctua lactifica 2 - ex lar

f.8

Noctua delphini ex lar - 48
" fugax ex lar 1.20
" canosa ex lar 1.20
" microgramma 1.20
" parenthesis - 48
" selina - 20
" trigrata - 30
" cumuninaria ex - 40
" amoena - 40
" cardui - 36
" moneta - 1.20
" brevicornis - 1.20
" aeruginea 1. -
" ~~thalictri ♀ 3 -~~ ex lar
" tincta - 1.20 ex lar
" multa - 48 ex lar.
Pap. chrysippus 3 -

Exotische Lepidop

Pap: Iulia 1.20
" thous - 3 -
" niveus - 48
" phaleroides - 40
" vanillae 1.40
" protesilaus 2
" stenelaus 1.40
" heleonor 4. -
" marcelina - 40
" adonis 2.20 ohne pfeilst
" paris - 3. -
" sylternestra 1.20
" laertes 3 -
" amphinome 2 -
" pamor 2 -
" jeronia 1.40
Sphinx carolina 3 - 30

Universitätsbibliothek Johann Christian Senckenberg
Frankfurt am Main

Wien den 7ten December 828.

Euer Hochwohlgeborn!

Hierdurch setze ich die Ehre, Ihnen den Vorzeichniß der für Sie bestimmten auch, bisher gesammelten Coleopter u. Lepidopteren, zu Ihrer gefälligen Durchsicht zu übermachen, und verlasse mich gewiß auf den bekanntlichen Wohlwollen Sie mir nehmen wol, und verlasse mich gewiß auf den bekanntlichen Wohlwollen Sie mir nehmen wol, wie sehr ich bemüht war, für Sie brauchbare zu finden, und mich aus der Ast lieb, lose ich nur erwähnen darf, daß es für Sie brauchbar seyn dürfte, nur bitte ich mir bei, diese Ihre gütige Redaart darüber zu mittheilen, damit ich mich selbem, und daran mich richtig, für immer nehmen verwendeten kann.

Nun würde ich mich unterstehen, Ihre Hülfe noch mit einer andern Bitte in Anspruch zu nehmen zu dürfen, ich habe den 29ten März 828 den Herrn Riese auf Vorlegung mir Ver, ehrung von Schmetterlinge übernommen, dessen Zeitmarg 79 f 48 war, wofür ich an Lieferung 26 f 34 x, an Geld 52 f verhalten sollte, jedoch bis heute, obwohl ich Ihm zwangmal an Ihn, einen nicht unwichtigen Verfuchniß seit der Zeit dieser Sache, erhielt ich das noch zum Dank Redaart, dafür, daß mir dieß auf jeden Fall sehr unlieb seyn muß, ist gegen, natürlich, da ich ich Handelsman, von diesem leben muß, sowohl mein Lieferant, wie die Geldsummen geben muß. Daher Euer Hochwohlgeboren dessen die Gnade haben wird, bey gütlichen Gelegenheit, mit Selbem ein gutes Wort für mich zu sprechen, so ohne Ihn zu zeigen, das ich mich unterstand, dieselbe bey Ihnen anzuklagen, und dieß Ihre Hülfe gewaltsamlich haben zu lassen, welches Ihm sein mir eine angenehme Mei, nung geben, so daß ich, wenn ohne meinen Willen mit Ihm ausgegangen Sache, dem ich wieder ja auch noch nicht einmal der Ursache weg, welches ganz eine unschuldige seyn kann f. handeln nun daß ich mich unterstand Ihnen zu schreiben, daß ich mich einer ernsten Ordnung, trotz gewissen schon vorgefallenen Dinge, Euer Redaart erfreute, und dieselbe mich nun bey Euer Hochwohlgeboren, dessen verbindlichst sich Vorzeichen Sie daß ich mich entschlossen, mit Hilfe einer Commission an Sie zu wenden, der eben der Vorsatz schon einmal so, daß, und ich nun nicht weiter zu helfen weiß, und von Ihrer Gnade schon überzeugt zu sein glaube, so bittet nochmals mit Ihrer Hülfe behilflich zu sein, den mit allen Hochachtung Euer Hochwohlgeboren

bereitwilligst Diener, Ludwig Parreyss

Folgende Arten fehlen dem Museum.

(34. 58)

Verzeichniss von Parreyss in Wien. 1828.

Die Preise sind im 20 f. Fuss (netto)

(33)

Cicindela	f x
marocana	1 —
maura	1 —
imperialis. Dell	30
cruciata. Dahl	30
maritima. Dej.	20
transversalis Z.	20
lugdunensis Dj.	20
sexnotata Dj.	20
circumdata Dj.	30
Ophionus ballista	48
Carabus	
dalmatinus	1 30
hispanus	3 —
splendens	3 —
rutilans	2 —
festivus	2 —
regalis	1 40
constans	1 20
rugulosus. Cr.	
Heegeri. Dhl	1 20
saeneipennis. Z.	
purpuratus var?	48
Illigeri	1 40
cuchromus Pall.	1 40
alpestris. Z.	1 —
perforatus	1 40
varians. Z.	36
conspicuus A.?	40
Besseri	40
Estreicheri	1 —
erythropus	40
Fabricii	30
irregularis	20
purpuratus	10
coelatus	48
Scheidleri	24
Goldeggii. (roff)	1 —
excisus	24
emarginatus	30
Ullrichii	24
interstitialis	24
nodulosus	40
nitens	24

Carabus	f x
hungaricus	30
scabriusculus	20
sylvestris	30
Creutzeri	30
Linnei	30
Preysleri	30
Parreyssii	2 —
Kollari	1 —
alpicola Z.	30
granigen. Z.	40
Elater nigritus	12
elongatulus	36
4-maculatus	30
Melolontha castanea.	30
pagana. Gr.	40
Isocerus purpuratus	1 —
Calcar elongatus	30
Boros elongatus	1 —
thoracicus	30
Sarrotrium mutilatum	18
Diodema subterranea	15
Coxelus pictus	12
Uloma chrysomelina	24
Phaleria immaculata	20
hemisphaerica	24
Litthoplus raficollis	18
Orchesia micans	12
Hypulus 2 fasciatus	30
Serropalpus barbatus	24
Trisoloma humerale	12
Cerylon cerebrans	15
Dasycerus sulcatus	10
Blaps gibbosus. Per.	24
Clonophorus collaris	48
Asida silphoides?	48
ferruginea?	40
Meloe tuccia	30
Apis inflata	24
Pyrenus Payrcullii	1 40
Tymarcha hispana	24
Cebrio testaceus	1 20

	f x
Meloe dalmatinus	24
Hister viridis	10
Paredrus testaceus	30
Rhizobatus sardis?	24
cinerascens?	24
Cucujus depressus	1 —
Hololepta plana	1 —
Lixus cylindricus	40
Megagnathus [illegible]	24
Trichoc. interrupt.	40
Melolontha [illegible]	24
Pachygaster gorzensis	20
ragusensis	36
planatus	10
auricornus	20
dalmatinus	15
cinerascens	15
sulcicollis	10
consentaneus	20
Kollari	20
maurus	12
squamiger	12
picipes. F.	10
setosus. P.	10
Cetonia Carthamis	48
Cardui	48
sardea. D.	1 20
Onitis Schreibersii	1 20
irrorata	48
Scarabaeus sardeus	1 —
Pimelia sardea	48
aspera	1 30
morbillosa	40
Aeis angusticollis	1 —
Buprestis irrorata	48
Elater fuscicollis?	20
Clerus transversalis	40
Cryptocephal. ornatus	30
Galleruca sardea	30
Pachypus cornutus	2 30
Anomala devota	30
signaticollis	30
Opatrum lugens	15
reticolle	24
Buprestis bicolorata Fab.	2 —
Onitis Vandellii	1 —

Platypteria	f x
sicula	40
curvatula	24
Geometra	
cordiaria	20
strigilaria	10
evonymaria	12
erosaria	12
prasinaria	10
viridaria	15
aestivaria	15
sacraria	20
artesiaria	15
vespertaria	10
comitata	12
palumbaria	10
elinguaria	15
furvaria	20
dilucidaria	20
obscuraria	50
mucidaria	40
cinctaria	10
repandaria	12
horridaria	20
alpinata	12
murinaria	10
glarearia	5
flavilacearia	20
capreolaria	20
ocellaria	10
omicronaria	6
ochrearia	4
rufaria	8
setularia	10
rhamnata	15
cervinata	20
costata. Gold.	20
bipunctata	8
caesiata	20
ferrugata	12
galiata	8
variata	10
populata	12
pyraliata	15
derivata	10
berberata	12
procellata	10
adustata	10
marginaria	5
	1144

Carabus. Lefebvrii 1.30
Faminii. 1.40
Nebria. pallida. 30
fusca. 15

Pimelia. subglobosa 36. Sparedrus. testaceus 20

Lixus. nigropunctatus 1.30 + abjecta
sp. no. + Zinkeni

Wien den 7ten December 828.

Euer Hochwo

Hinsicht setze ich die Ehre, Ihnen
einige Coleoptera u. Lepid
und versichere mich gewissen Auz
lung, wie sehr ich bemüht war
so ich nur immer somandsam sein,
diese Ihre gütige Rückkunft der
möglichst, für jemand ausom

Nun würde ich mich unendlich
verpflichtet zu diesen, ich habe d
dung eau Dynastorlinge über
26 bis 34 Kr, an Taxe 50 kr verfallen
einen nicht unerheblichen Verlust
zum Raum Rückwärt. Infür, auch
unterthänig, die ich ich Gerade man
Zweifelsfreien gebrauchen. De
ing günstigen Gelegenheit, mir
Ihre zu zeigen, das ich mich m
Ihrer Hülfe gewiss dankbar
mung geben, so darf ich, ganz
ich wird ja auch nach nicht nimm
Ihnen Dem 5. Gendrau mir d
meine gewisse Dankbarkeit, das
verfalle, und die Versicherung m

	f	x
Anomala Norwichii		40
Acisba tenebrioides		24
Helops sphaericollis		30
Rhinobates flavescens		20
Molops bucephalus		20
Cryptocephalus 8-guttat.		24
bothnicus		24
Cnaloplia erythrocephala		30
Scarites arenarius		30
Abax schaupelii		1
Myas chalybeas		[illegible]
Bolichus [illegible]		24
[illegible]		36
Hyposcrus [illegible]		20
Nebria Hoppneri		24
Helikiqui		15
Heegeri		20
rufipes P.		24
castanea		30
Chlaenius testivus		30
erythrocephal		20
Poecilus striato-punct.		20
Pterostichus maurus		18
Mühlfeldii		30
Velensii		36
Steropus Aliger		20
aethiops		12
aereus P.		15
Zabrus incrassatus		30
Cyhonus gracilis		10
Buprestis trochylus		48
cyanicornis		40
chrysostigma		30
decostigma		48
Elater ferrugineus		40
aeruginosus		18
varius		30
cruciatus		12
testaceus		12
rufus		40
Lyssodes europaeus		48
Silpha subterranea		48
cassidea		30
nigrita		18
Peltis oblonga		15
dentata		48
Agyrtes castanea		18
Dermestes bicolor		20
Georissus pygmaeus		5

	f	x
Odonteus chrysomelinus		24
Aeneas		1
Ontis furcifer		24
Aesalus scarabaeoides		20
[illegible]		
Ripiphorus 2-maculat.		24
Hallomenus ifferis		6
Dorcadion moro		6
molitor		20
rufipes		6
decipiens		24
holosericeum		30
cracciatum		
ritiger		30
Bitoma crenata		18
Synchita variegata		15
Juglandis		18
Rhantherus dentipes		20
Pedinus pelopioides		5
Pandaras dalmatinus		24
Boletophagus armatus		8
Trogosita coerulea		48
Diaperis cornigera		30
haemorrhoidalis		20
Boa viennensis		18
Saperda Argus		24
Phylax crenatus		15
Lieus tigrinus		15
scolopax		20
anguineus		20
Dermestes dimidiatus		48
Endrophagus sulcatus		40
Polistichus fasciolatus		1
Dromius spilotus		6
quadrillum		8
Scarites Polyphemus		2
Scirus ingenuus		6
patricius		15
plebejus		10
servus		15
Blemus rubens		20
Buprestis bicolor?		40
ilicis		48
micans		40
Elater borealis		24
tristis		40
Clerus 4-maculatus		30
Holoepsta brunnea		18
complanata		20
Hister 4-striatus		24
Sphodius thermicola		24
obscurus		15
serotinus		6

	f	x
Psamodius porcicollis		[illegible]
Geotrupes nigritrons		1
Anomala errans F.		1
vitis? (ruf)		[illegible]
Anisoplia cruciger		[illegible]
Lucanus Ibex. (♂)		2
barbarous ♀		
Erodius mentus		[illegible]
Axis 3-lineata H.		1
Pentgria laevigata		[illegible]
cucullionin		[illegible]
Phylax clypeatus		1
ulyssiponensis		[illegible]
Pedinus strigilatus		[illegible]
Platyscelis melas		[illegible]
Cistela bicolor		[illegible]
thoracica		[illegible]
Ripiphorus fulvipennis		1
Zonitis fulvipennis		[illegible]
Meleus Gerlii P.		1
Creutzeri		[illegible]
silesiacus		[illegible]
Hypera hostilis		[illegible]
Merionus hungaric		[illegible]
Apsis complicata		[illegible]
Polydius prodigus		[illegible]
dalmatinus P.		[illegible]
Cleonis glauca		[illegible]
nebulosa		[illegible]
exorita H.		[illegible]
rorida		[illegible]
declivis		[illegible]
Rhinodes Creutzer		[illegible]
Cosonus paralelogrammus		[illegible]
Monopis castanea P.		[illegible]
Gucujus mexilis		[illegible]
Purpuricenus ephippium		1
Acanthocinus griseus		[illegible]
Obrium pusillum		[illegible]
filiforme		[illegible]
gracile		[illegible]
brunneum		[illegible]
Saperda irrorata		1
ragusana		[illegible]
rufimana		[illegible]
albilinea		[illegible]
Leydlii		2
planitata		[illegible]

Zwischen Sie dies ich mich [illegible]
die eben der Europa zu [illegible] so [illegible], und ich nun nicht [illegible] zu [illegible] wird,
und zum Ihrem Gerda zu [illegible] nicht zu [illegible] gleichen, so bitte ich mich mit Ihrer
Hülfe behilflich zu sein. Den mit aller Hochachtung Euer Hochwohlgeboren

bereit willigst zu dienen, Ludwig Parreyss

Folgende Arten fehlen dem Museum.

(34. 52)

	f	x
[illegible]llidium testaceum	—	48
hungaricum. defl.	1	—
sericeum	—	48
spinosum	—	40
[illegible]agium salicis. (prb)	1	—
Exotus cinctus	—	48
[illegible]chyta lamed	—	48
marginata	—	40
[illegible]ptura villosula	—	30
[illegible]ypto cephalus nov. sp.	—	20
strigatus	—	15
[illegible]	—	24
8-guttatus Kry	—	24
[illegible] guttatus	—	20
nitens	—	15
axillaris	—	20
6-punctatus	—	12
[illegible]ymbites adspersus	—	10
[illegible]erryus nodosus	—	20
[illegible]rcinus	—	20
[illegible]rotilicus Ivani	—	20
externopunctat	—	20
[illegible] nauseus atterrimus	—	20
[illegible]yrestis maculicollis	—	20
[illegible]rilus flavescens	—	24
[illegible]tonia oblonga Dej.	—	36
[illegible]ices Billbergii	—	48
[illegible]rcadion carinatum	1	20
[illegible]mbus intermedius Dj.	—	40
[illegible]thonones variegatus	—	12
[illegible]ion flavicorne Par.	—	8
pictum Par.	—	8
[illegible]rysomela viridula M.	—	36
nov. sp.	—	24
nov. sp.	—	20
[illegible]prestis flavomaculat.	—	30
id. var. 4 bl. Redtb.	—	40
id. var. 6 bl. Redtb.	—	40
id. var. 2 [illegible]	—	40
[illegible]nichus sericeus	—	8
[illegible]egatoma serra	—	24
[illegible]rgoderma elongata	—	24
[illegible] maxillosa. Par.	—	6
[illegible]aprestis filum	—	12
olivacea	—	15
[illegible]tta sibirica	—	40
Pallasii	—	48
megacephala	—	36
[illegible]nomala auricollis	—	40
[illegible]imarcha aerea Dj.	—	40
[illegible]trupes taurus Zell	1	30
splendens	—	40
[illegible]aurus giganteus	—	48
[illegible]aritus ioolgensis	—	30

	f	x
Buprestis cylindrica	1	—
conspersa	—	48
carniolica	—	48
ochracea	—	48
Brachysidea viridana	—	48
Chrysia metallescens	—	48
Sagytes nitens	—	18
Coma campestris	—	24
Cryptocephl. Helwigii	—	20
Clytra cyanocephala	—	24
Manyatus dicers	—	24
Sirdera fallaciosus	—	30
Hydrocus [illegible]	—	20
Mycterus [illegible]	—	24
pusillus	—	24
Silina [illegible]	—	18
spicea	—	18
Dorcadion arenosum	—	48
Dircaea 3-guttata	—	24
Pachyta marginegutta	—	48
Clytra variabilis	—	30
9-punctata	—	30
chloris	—	24
centromaculata	—	30
capricornis	—	24
Molorchus fucerarius	—	24
Cleonis picta. Zell	—	30
Anaspis 2-guttata	—	12
Elater cruciger	—	24
Anthribus centromaculat.	—	24
albirostris	—	24
brevirostris	—	20
Sitaris humeralis	—	48
Chrysomela speciosissima	—	40
Asida morbillosa	—	24
oblonga	—	36
Longichydus austriacus	—	24
Buprestis undata	1	—
Cleonis occulata	—	40
Ptinus ornatus Zell	—	8
Anisoplia austriaca	—	24
Dromius 2-maculatus	—	10
Cryptocaph. marginatus	—	15
Elater nitidissimus	—	20
Bostrichus decumanus	—	12
Byrrhus aeneus	—	15
Holurgus minutus. Parr.	—	4
Melolontha kololeuca	2	20
Blaps cylindrica	—	1
Geotrupes monoceros Zell	1	—
dispar	—	2
Argutor pullus	—	10
Coccinella 7-maculata	—	12
11-nigrum	—	10
Nebria Gyllenhalii	—	20
Pelophila borealis	—	30
Hydrocyrambojides	1	—
Hydrophilus 6-dentatus	—	20
appendiculata	—	24

	f	x
Exotische		
Sagra purpurea	2	20
Aromatia bicolor	1	—
Mylabris 3-fasciata	—	48
Meloris striata	1	30
Atenchus sinuatus	—	40
Copris [illegible]	1	20
Buprestis viridula	2	—
attenuata	1	—
Alternus marginatus	1	48
Orthoph. [illegible]	[illegible]	[illegible]
Stamphina [illegible]	[illegible]	[illegible]
Humboldtii	2	40
Buprestis pallidum	2	[illegible]
imperialis	2	20
[illegible]	2	[illegible]
[illegible] hirta	1	—
[illegible] [illegible]	[illegible]	[illegible]
ignipennis	1	—
[illegible]	4	—
Oryctes [illegible]	1	40
Copris pyramidana		
Isis	6	—
Cetonia haemorrhoidalis	—	40
Coryphus depressus	—	40
Malachius laetus	—	36
Clytra pallens	—	30
Opatrum tuberculatum	—	24
Lamia acuminata	2	—
Anthribus cylindricus	1	24
Monotius decorus	—	48
Chlorima chlorostigma	—	48
Lucanus opacus	1	—
Dytiscus festivus	—	48
lateralis	—	48
Copris hadrodes	4	—
Pimelia hispica	—	36
Goliathus trisignatus	1	40
Akis reflexa	—	48
Coelibella mexicana	—	48
Pimelia sericea	1	—
Blaps mattulina	1	30
Trogosita aenea	—	54
Amphicoma [illegible]	1	20
Cicindela radiatris	1	—
Chlaenus bacca	2	—
Calandra longipes	2	30
Brachycerus stolaris	1	—
Mylabris fasciata	—	40
Elater acuminatus	1	—
suturalis	1	—
fulvipes. Ol.	1	—
portatus	—	48

	f	x
Platypteria		
sicula	—	40
curvatula	—	24
Geometra		
cordiaria	—	20
strigularia	—	10
evonymaria	—	12
erosaria	—	12
prasinaria	—	10
viridaria	—	15
aestivaria	—	15
sacraria	—	20
artesiaria	—	15
vesportaria	—	10
comitata	—	12
palumbaria	—	10
elinguaria	—	15
furvaria	—	20
dilucidaria	—	20
obscuraria	—	50
mucidaria	—	40
cinctaria	—	10
repandaria	—	12
horridaria	—	20
alpinata	—	72
murinaria	—	10
glarearia	—	5
favilacearia	—	20
capreolaria	—	20
ocellaria	—	10
omicronaria	—	6
ochrearia	—	4
rufaria	—	8
setularia	—	10
rhamnata	—	15
cervinata	—	20
costata Gld.	—	20
bipunctata	—	8
caesiata	—	20
serrugata	—	12
galiata	—	8
variata	—	10
populata	—	12
pyraliata	—	15
derivata	—	10
berberata	—	12
procellata	—	10
adustata	—	10
marginaria	—	8
	11	44

[illegible]ennis. 1. 20
[illegible]relica. — 20
[illegible]versa — 20 — 30
[illegible]llescens — 24 [illegible]ns. 1. 48
[illegible]icosa. — 2 [illegible]ta. — 30
[illegible]ostata — [illegible]ata — 30
[illegible]ris. — [illegible]llis 1. 20
[illegible]uria. — 24
[illegible]turnis — 30 — 36
[illegible]entalis — 15
[illegible]rea. — 30 [illegible]tus 1. 40
[illegible]epens. — 24 [illegible]tus. 1. 40
[illegible]stigma — 20 [illegible]tus. — 30
[illegible]atus — 8 — 30
[illegible]no — 20 [illegible]um — 20
[illegible]llens. — 12
[illegible]scens. — 12 — 48
[illegible]ata — 20 — 20
[illegible] — [illegible]arus — 48
[illegible]ien. — 40
[illegible]nus. — 30 [illegible] — 30
[illegible]sa — 20 [illegible]us. — 30
[illegible]ica. — 30 [illegible]s. — 48
[illegible]drocollis — 48 [illegible]s — 48
[illegible]ns. — 1. — [illegible]
[illegible]nicolatus — 30 [illegible]atus — 30.
[illegible]ollis. — 24 — 20
[illegible]era — 20 [illegible]no. — 20
[illegible] — 20 [illegible] — 15.
[illegible]epitanus — 10
[illegible]iennis — 12 [illegible]n. — 24
[illegible]dens. — 36 [illegible]nis — 40.
[illegible]pacea — 48 [illegible]atus 2
[illegible]natus — 30 [illegible]tus 1.
[illegible]ensis — 24 [illegible]. — 30
[illegible]mis. 1. — [illegible] — 30
[illegible] 1. 20 [illegible]nus 1.
[illegible]shala — 24 [illegible]dis — 30
[illegible]s. — 30 — 30
[illegible]s. — 24 [illegible] — 40
[illegible]s. — 24 [illegible]us — 24
— 40 [illegible]n. — 24
[illegible]ns — 24 [illegible] — 20
[illegible]ns. — 24 [illegible]s. — 24
[illegible]ns. — 20 [illegible]na — 24
[illegible]ata — 20 [illegible]ta. — 24
[illegible]n — 2
[illegible]es — 40
[illegible]ata —
[illegible]p. n. —

[illegible]mpyris. sp. — 10 Opatrum angustatum 20 — [illegible]mascenus. 24
[illegible]ytes. miata. — 6 Helops. elypeaster. — 30 [illegible]namomeus. 20
Canthuris pupillata 20
Carabus. Sefebuerii 1. 30
[illegible]ancinii. 1. 40
Nebria. pallida. — 30
fusca. — 15
[illegible]
auricollis. Zell
testilus. —

Tindenicon. cylindricum 8. Pyrochroa. pectinicornis. 24
Pimelia. subglobosa — 36. Sparedrus. testaceus — 24

[illegible] Leucania. nigropunctata 1. 30 [illegible] abjecta. [illegible]
[illegible] jularicollis. Zell — 30. sp. no. [illegible] Zinkenii. — 3 —

Wien den 7ten December 828.

Euer Hochw

Hierauf setze ich die Ehre, Ihnen
beiliegendes Coleopter u. Lepid
und verlieren mich gewiss Euer
Lone, wie sehr ich bemüht war
wo ich nur erwarten darf,
diese Ihre gütige Rückwort
zu verdienen, für immer und
Nun würde ich mich unendlich
verpflichtet zu dienen, ich habe d
dung eau Schmetterlinge über
26 & 34 da, wo Tausch 50 verhalten
einen nicht unredlichen Verfahren
zum Beiz Rückwort, dafür, daß
redlich, da ich ich Hundert
Tausch Tausch geben werde.
ber günstigen Gelegenheit, wie
Ihnen zu zeigen, da ich mich
Ihrer Hülfe gewordenen Gedan
mung geben, so daß ich, wenn
ich wieder ja auch nach nicht
seine Dem S. Handbuch um
mir genauere Bestimmung, das
nachsehe, und die Verzeichnis
Vergnügen Sie daß ich mich
ich eben der Tausch schon nicht so stark, und ich nicht wieder zu halten weiß,
und wenn Ihnen Gerda schon ebenfalls zu seine erlaubt, so bitte ich mich mit Ihrer
Hülfe behilflich zu sein. Um weiteren Gewährung Euer Hochwohlgeboren

bereitwilligst Diener, Ludwig Parreyss

	f	x
Atticus Aesculapius	1	48
Macrasp. tetradactyla	1	20
Von Siberien Kirghisland		
Oxitis falcata	—	1 —
lugubris	—	1 —
Melyris cyanea	—	48
Lagria flexa	—	48
Prionus	—	48
Anoplognathus viridis	1	—
	1	40
	1	86
Ovalgum		48
Hoplocerus		48
Cl[illegible]		10
[illegible]		[illegible]
Rhynchitis [illegible]		[illegible]
Anixnys		40
		48
		30
Chasmatopterus		30
Cetonia hybrina	1	—
variegata	1	—
Europ. Lepidopt.		
(x) gezogene Exempl.		
Saturnia pyri ♂ x	15	—
cecropia ♂ x	8	—
pyri ♀ x	1	20
spini ♀ x	1	20
Papilio Nareaea Gold.	1	—
calaberpetis ♂ ♀		
crotaticus Lich.	6	—
Lariga Gold ♂	4	—
v. album ♂	2	30
Sesia chrysidiformis x	1	20
ichneumoniformis x	1	—
apiformis ♀	—	24
asiliformis ♀	—	40
conspiciformis x	—	40
ichneumoniformis	—	24
tipuliformis	—	48
Bomb. Pyrocampa ♂ x	2	—
Noctua cataphanes x	3	—
illunaris x	2	20
Zenkenii ♂ x	5	—
Papilio Roxelana ♂	6	—
Polycena ♂ x	—	48
Lycaena Eschori	—	1 —
Argiolus	—	1 —
Papilio Euphrosyne	—	48
Rhetio	—	1 —
Mnestra	—	48
Ceto	—	48
Bomb. Matronula x	2	—
Geomet. pennigeraria	—	30
Noctua lithoriza	—	1 20
nyctaphagoga	—	48
textra x	—	1 —
contigua x	—	36
marginata x	—	40
miniosa x	—	30
nitida x	—	36

	f	x
Noctua obsoleta x	—	30
porphyrea x	—	48
despecta x	1	—
conigera x	—	30
serena x	—	40
atratula x	—	24
puerpera x	2	—
turbata x	5	—
Papilio Trivia	—	24
Aphanpe	1	—
Daphne	—	30
Pandora	1	—
xanthomelas x	—	40
acaris	—	48
Camilla	—	48
[illegible]	[illegible]	[illegible]
Ilia	—	30
Antiopa	—	30
Prorsa	—	30
[illegible]	1	40
[illegible]	2	—
Canthus	—	48
Polyrion x	1	30
Leander	1	30
Bonelli	1	30
Doles ♂ ♀	2	—
Icarius ♂ ♀	1	36
Eumedon ♂	—	24
Helle ♂ ♀	1	—
Thersamon ♂ ♀	1	20
Gordius	—	30
Hippomoe	—	40
v. album	—	48
Apollo	—	24
Delius	1	—
Myrmidone	—	30
Chrysotheme	—	48
Phicomone	—	40
Althaea	1	—
Cadaterae	—	48
orbifer	—	48
Proto	1	—
Atychia ampelophaga	—	48
Zygaena sebacae	—	30
filipendulae	—	30
cauliana	—	48
cynarae	—	40
Epialtes	—	24
Coronillae	—	24
Fausta	—	40
Macrogl. fuciformis ♂ ♀	2	—
crotaticus ♂	6	—
bombliformis ♂	1	36
Bembeciformis ♂ ♀	2	—
Sesia Nerii ♀	—	6 —
Smerinthus Quercus ♂ ♀ x	8	—
Ennomos versicolora ♂ ♀ x	—	48
Harp. Ermines. x	1	30
Hepiolus Humuli ♂ ♀ x	1	20
carnus	—	40
Lipara rubea ♂ ♀ x	3	—
Bombyx bucephala ♂ ♀ x	4	—
Gastr. populifolia ♂ ♀ x	4	—
taraxaci ♂ ♀ x	3	—

	f	x
Cypr. cribrum	—	40
aulica ♂ ♀ x	—	48
villica ♂ ♀ x	—	48
fasciata ♂ ♀ x	3	—
pudica ♂ ♀ x	2	—
casta ♂ ♀ x	3	48
maculosa ♂ ♀ x	1	30
Noctua latrica x	2	—
delphinii x	—	48
fuga x x	1	30
remora x	1	20
micrograma	1	20
parthenopis	—	48
bellaca	—	20
[illegible]	—	30
communimacula	—	40
amoena	—	40
cardui	—	36
monita	1	20
bractea	1	20
aeruginea	1	—
thalictri	3	—
tincta x	1	30
culta x	—	48
Papilio Chrysippus	3	—
Exotische Lepidopt.		
Papilio Julia	1	20
Moas	3	—
Nireus	—	48
phaleuroides	—	40
Vanilliae	1	40
Protesilaus	2	—
Stepelaus	1	40
Helenor	4	—
Marcellina	—	40
Adonis (detet.)	2	20
Paris	3	—
Clytemnestra	1	20
[illegible]	3	—
Euryskinous	2	—
Ramon	2	—
Geronia	1	40
Sphinx carolina	3	—
(in Glas. einstweilen)		

Hochwohlgeboren

Folgende Arten fehlen dem Museum.

(37. 52)

	f	x
Melitaea		
Trivia	—	20
Phoebe	—	30
Dictynna	—	20
Argynis		
Laodice	2	—
Hipparchia		
Leucomelas	—	40
Lycaena		
Acreon	—	20
Papilio		
Ajax	5	—
Colias		
Hyale	—	8
Atychia		
vitis	1	20
Zygaena		
Hipocrepidis	—	30
Thycis		
fenestrina	—	15
Cossus		
pantherinus	1	30
Phycis		
boleti	1	—
Liparis		
detrita ♀	—	48
Gastropacha		
var. alnifolia	—	20
medicaginis	—	24
Acronycta		
strigosa	—	40
cuspis	1	—
Tethea		
ruficollis	1	—
saliceti	—	36
Episema		
cineta	1	—
Agrotis		
volgramma	—	48
tritici L.	—	30
	20	59

	f	x
Agrotis		
scabra ?	1	20
montana. F.	—	40
aquilina	—	30
fumosa	—	20
nigricans	—	24
rustica. F.	—	30
sordida	—	24
lucipeta	1	30
Graphiphora		
brunnea	—	30
plecta	—	24
Amphipyra		
tragopogonis	—	20
tetra	—	30
livida	1	—
Hadena		
popularis	—	30
leucographa	—	15
carpophaga	—	15
remissa	—	36
distans	—	40
Polia		
filigrama	—	30
caesia	1	—
serratilinea	1	30
celsia (abgeb.)	1	20
texta	1	20
Apamea		
fibrosa	—	40
strigilis	—	20
cespitis	—	40
umbrosa	1	20
Mamestra		
suasa	—	30
aliena	—	40
Mythimna		
turca	—	48
Orthosia		
miniosa	—	30
nitida	—	40
Lychnitis	—	30
Caradrina		
glareosa	1	48
cubicularis	—	15
	24	59

	f	x
Caradrina		
ambigua	—	36
alsines	—	24
respersa	1	—
Simyra		
nervosa	1	—
musculosa (Dup.)	—	40
Leucania		
pudorina	2	—
Nonagria		
Sparganii	1	—
Xanthia		
Echii	1	—
ochroleuca	—	40
badiago	1	—
sittelina	—	30
silago	—	24
flavescens	—	30
Gerastis		
var. polita		12
veronicae	1	—
erythrocephala	—	40
Xylaena		
combusta	—	24
hepatica	1	—
Hyperici	—	48
Cucullia		
lucifuga	—	40
Chrysanthemi	1	—
Plusia		
circumflexa	1	—
percontationis	—	40
Anthophila		
aenea	—	10
amoena	1	20
flavida	—	40
Ophiusa		
lusoria	—	30
Cartocala		
dilecta	2	30
agamos	1	20
nymphago	1	10
hymenaea	1	30
Brephos		
puella	—	20
	27	38

	f	x
Platypteria		
falcula	—	40
curvatula	—	24
Geometra		
cordiaria	—	20
strigilaria	—	10
evonymaria	—	12
erosaria	—	12
prasinaria	—	10
viridaria	—	15
aestivaria	—	15
sacraria	—	20
artesiaria	—	15
vespertaria	—	10
comitata	—	12
palumbaria	—	10
elinguaria	—	15
furvaria	—	20
dilucidaria	—	20
obscuraria	—	50
mucidaria	—	40
cinctaria	—	10
repandaria	—	12
horridaria	—	20
alpinata	—	12
murinaria	—	10
glarearia	—	5
favilacearia	—	20
capreolaria	—	20
ocellaria	—	10
omicronaria	—	6
ochrearia	—	4
rufaria	—	8
vetularia	—	10
rhamnata	—	15
cervinata	—	20
costata Gld.	—	20
bipunctata	—	8
caesiata	—	20
ferrugata	—	12
galiata	—	8
variata	—	10
populata	—	12
pyraliata	—	15
derivata	—	10
berberata	—	12
procellata	—	10
adustata	—	10
marginaria	—	5
	11	44

Pandarus. moestus. 24 Helops. mauru[illegible] — 24
Blaps laevigata 20 [illegible] fumescens. — 24
Opatrum angustatum 20 [illegible] cinnamomeus. — 20
Helops. olyvaster. 30 Anthaxis. pupillata — 20
Carabus. Fabricii 1. 30
Hebria. pallida. — 30
fusca — 15
Sinoxylon. cylindricum 8. Pyrochroa. pectinicornis. 20
Pimelia. subglobosa 36. Sparedrus. testaceus — 24
fulvicollis 24 — 30. Lemania. nigripunctata 1. 30
sp. no.
abjecta. 1. 10
Linkenii — 3 —

Geometra	fl.	x
euphorbiaria		4
decupraria		20
calabraria		24
decoraria		12
	1	—

Colias	fl.	x
Helice H.	1	—
Geometra		
ononaria		30
Hipparchia		
Larissa. Gold.	1	30
Didyma var.		30
Pontia		
Ausonia	1	—
Doritis		
nov. sp. ?	1	30
Hipparchia		
Epystigne	2	30
Oedipus ♂	2	30
Ines ? ♂	2	—
Argynis		
Pore ♂	1	40
Hipparchia		
Procida ?		36
Zygaena		
Coronillae		20
nov. sp.		40
Lesia		
chrysidiformis ♀	2	30
Bombyx		
detrita. ♂		30
antiquoides	1	30
Noctua		
Zinzenii. Hey	2	—
Ni	1	20
	24	6

Siehe Conchylien — Fortsetzung auf Blatt 61.

Conchylien	fl.	x
Helix		
Pomatia buccinoides		20
lucorum		18
ligata		15
gravosensis M.		40
zonata		10
setigera. Z.		
var ? Z		16
var. ? Z		20
levepurjana		20
verticillus		8
var? ergatica		8
intermedia		10
arvensis. Z		5
obsoleta. Z.		4
neglecta. S.		5
interjecta. Z		4
instabilis. Z		5
candidula		3
turida		5
maritima		8
delibata. P.		3
perspectiva.		8
ruderata. M.		6
strigtula. L.		10
cristallina. M		6
gallicisensis M.		5
nitidosa.		3
Pupa		
~~obtusa~~		~~4~~
dolium		5
marginata		
? ?		2
Torquilla		
polyplicata		5
secale		
? ?		2
adena		
? ?		5
nana		4
gastrodes. Z		5
Bulimus		
acutus		4
sp. nov. ? ?		3
Cypraea		
cribraria. L.		10
Cyclostoma		
costata		10
	5	20

Clausilia	fl.	x
badia. Z.		6
plicatula		4
gracilis. Z.		5
interrupta		6
minima P.		6
glabrata M.		6
levisepina. Z		6
grossa. Z		5
strigilata M.		8
~~papillaris~~		~~8~~
gutta-striata		10
fimbriata		8
nitida		8
marmorea. Z		5
dibdon		5
tgeniata Z		6
diaphana Z		6
dubia S.		6
costata. Z		8
roseida. M.		6
decipiens. Z		6
cinerascens. Z		6
undulata		5
tumida. Z		5
turgida. Z		5
perversa. P.		3
pumila. Z		3
Melanopsis		
auricularis		8
parpalis		8
picta		5
Melania		
Holandrii		2
Lymneus		
bicolor M.		5
fusculus		2
obscurus		2
delicatus		2
longulus. Z		3
vulgaris		3
ertongus. M.		4
crystallinus. Z		5
Paludina		
rudis. Z. P.		3
rubra. P.		2
Valvata		
subcarinata		6
	3	58

marginata x — 40
miniosa x — 30
nitida x — 36

Alycaeus buccinoides. Z x 4 —
Gastr. populifolia. Z x — 4 —
taraxaci. Z x — 3 —

Hierauf bey Ihnen nimmehr so stehet, und ich nun nicht wieder zu Ihnen komme, und von Ihnen Gunst Ihnen übersenden zu können erlaube, so bittet nehmmehr mit Ihnen Hülfe behilflich zu seyn. dem mit allen Hochachtgebiet

bereitwilligst verbleibe, Ludwig Parreyss

	f	r
Melampha		
glabrata. M.		4
Neritina		
fluviatilis var. ?		4
naticoides		2
strigulata		4
Ancillus		
fluviatilis ?		3
Planorbis		
albus		2
Cyclas		
~~tumida P.~~		~~6~~
Unio		
anatina		3
intermedia		3
Borellii		20
fusculus		10
nodosa		15
ladacensis. Z		10
Helix		
punctatissima		30
solidaria		40
serpentina		16
hospitans		24
nicaensis		40
Torquilla		
polydon		6
Cyclostoma		
simile		5
gibbum		2
acutum		2
Clausilia		
parvula		5
rugosa Z		6
ominosa. Z		15
Unio		
pictorum		4
limosa		5
batava		8
	4	51 / 48

	f	r
Rec. Corfu		
Helix		
barbata		15
scorcyrensis. P.		20
claustralis. Z		4
pustulata. M		6
meridionalis		10
protea. Z		8
tergestina		6
obvia. Z.		5
Olivierii		6
maculosa. Z		6
diodon. P.		12
Clausilia		
oscitantis		40
contaminata		10
cornea. M.		5
lactea. Z		8
alboguttata.		8
antiquata		8
Paludina		
inflata. P.		5
Pupa		
scorcyrensis		5
Bulimus		
pupa		10
Cyclostoma		
tessellatum		10
Bulimus		
acutulus. Z		5
Neritina		
varia. P.		5
risalis. Z		5
	3	42

Hinsicht [illegible]

Kenntnissen [illegible]

und [illegible]

lene, wie [illegible]

wo ich [illegible]

digst Ihr [illegible]

vollständig [illegible]

Nun [illegible]

[illegible]

[illegible]

[illegible]

nicht [illegible]

zu [illegible]

natürlich, [illegible]

[illegible]

[illegible]

Ihnen zu [illegible]

Ihre Güte [illegible]

[illegible]

ich [illegible]

sein [illegible]

meine [illegible]

erhalte, [illegible]

marginata × — 40	[illegible]	4 —
mixiosa × — 30	Gastr. populifolia × —	4 —
nitida × — 36	taraxaci × —	3 —

[illegible] Sie daß ich mich [illegible]

da aber der [illegible] schon nimmermehr so [illegible], und ich nun nicht anders zu helfen weiß,

und von Ihrer Güte schon überzeugt zu sein glaube, so bitte nochmals mit Ihrer

Gütte behülflich zu sein. Der mit aller Hochachtung Euer Hochwohlgeboren

bereitwilligster Diener, Ludwig Parreyss

Verzeichniß einiger bey Ludwig Parreyß in Wien Leopoldstadt № 600 zu erhaltenden Coleopter

aus Rumelien

Cicindela littoralis	8
dilacerata Par	20
integra?	15
despotensis Fri	30
Hierichuntica Hierichuntica	3.30
Cetonyphus suturalis	24
Aphrenus morio Par	2
Orites laevigatus?	15
Carcrustes cricinus	1.—
Schroabii Par	1.15
Cabus Krokii?	1.—
Humpei Par	48
Carabus sp?	10
sp?	8
Cynus sp?	20
Genium sp?	28
Cathus metalicus	12
latus	8
sp?	6
Cator sp?	8
Costichas Schroabii Par	30
Clops baumpes	8
Cebrus amophilus	40
sp?	24
Cypalus sp?	8
sp?	8
Clonus sp?	16
Chilinus aquirescens	20
sp?	10
Crapaeus unicolor	12
Chrobium sp?	12
Crastis affinis	8
tenebricosa	15
taeniata	40
18-guttata	36
var. 16guttata	36
taurica Par	12
sp?	10
Cater serricollis Par	30
bimaculatus	6
Cropocus sp?	6
Crinus sp?	8
sp?	8
Campyris sp?	10
Capytes miota	6

Prichodes gula Par	20
illustris	15
pustulatus	30
Necrophorus humator	18
interruptus	24
Hister stellifer	30
semipunctatus	18
Sphaeridium sp?	5
Sisyphus Schaefferii	6
Aeuchas morbilosus	24
Onites ciemelicus Fri	24
Onitichellus pallipes	10
flavipes	3
Onthophagus fulgidus	24
marginalis Par	24
lepira var?	8
vacca	5
medius	6
Hübnerii	6
furcatus	8
Aphodius dalmatinus	10
indicollis?	8
constans?	6
Geotrupes subaeneatus	36
Anicaplia bimaculata?	20
Dimaloplia sericea	20
nigra	20
Amphicoma psilotrichum	
Progsterna elongata	15
Cetonia viridis	12
cupidula	10
metallica	6
albella	15
Anomala sp?	10
Melolontha thoruloso	30
Scarabaeus ventricosus	20
Letherus sphaloles	24
Pimelia sp?	40
Akis aurita? Pall	48
Tentyria subrugosa	15
Heegeter caraboides	20
Cephalostenus elegans	48
Pandarus moesiacus	24
Blaps laevigata	20
Spatrum angustatum	40
Helops clypeaster	30

Laena umbella	40
Cerocoma aurata Par	30
Kahlii?	15
Mühlfeldii	20
Denas crassicornis	15
Lydas 3-maculatus	12
Mylabris bimaculata	30
calida	24
australis	10
melanura	6
decora	24
crescens	20
Duhlii	15
10punctata	15
floralis	10
Lytta calybaea	20
collaris	30
verticalis	8
erythrocephala	20
syriaca	8
segetum	24
Zonitis 4-punctata	30
caucasica	30
Cyaeus bipunctatus	30
Henostoma rostrata	20
Mycterus umbellatarum	8
Raleiger pseudacori	10
Rhynchites bacchaschala	8
Pachygaster dicos	12
ceps Par	15
simplicitas Par	15
Schroabii Par	15
fulgidus Par	10
Polydeus dalmatinus	15
Parpuricinus budensis Par	15
Lamia textis	15
Chrysomela bicolor	10
Herrii	8
collaris	40
Triplax violacea	20
Melolontha costulata	40
tenebrioides	50
affinis	24
Fallenii	20
Helops Tuleii	24
maurus	24
damascenus	24
cinnamomeus	20
Cantharis pupillata	20

Amphicoma cyanipennis	1.20
Anicaplia rumelica	20
Cetonia aspersa	20
metallescens	24
Akis ventricosa	2
Pimelia subcostata	
Cleonis cognis	
stomaria	24
Dorcadion Sturmii	30
Tanymerus orientalis	15
Saperda azurea	30
Callidium strepens	24
Leptura monostigma	20
Cyhadias sulcatus	8
Brius micans	20
Cantharis pallens	12
Cyhonus etruscus	12
Clytra limbata	20

Aus Sicilien

Cicindela maurus	30
floreusa	20
aegyptiaca	30
Drypta cylindricollis	48
Dryptium alens	1.—
Polysticus fasciolatus	30
Lebia subvicollis	24
cyathigera	20
turcica	20
Brachinus respitens	10
immulticornis	12
Aptinus jaculans	36
Siagona europaea	48
Carites glabratus	30
volhynensis	24
Ditomus inermis	1.—
var?	1.20
spherocephala	24
cornutus	30
pillosus	24
sulcatus	24
Patrobus sp?	40
Carabus Lefebvrii	1.30
Faminii	1.40
Nebria pallida	30
fusca	15

Siagona cylindricum	8
Pimelia subglobosa	36
Pyrochroa pectinicornis	20
Sparedrus testaceus	24
Lycoria nigropunctata	30
sp. no?	
Zinkenii	3 —

	f.	k.
Chlaenius. siculus. Par.	—	30
agrorum —	—	20
chrysocephalus	—	20.
Amara. sp? gigas. Par:	—	30
Calathus sp? —	—	15.
ruficollis. Par	—	30.
Omaseus. sp? —	—	15.
aereus. Par.	—	24
Licinus. siculus. —	—	30
Percus. lacertosus Dej.	—	48
bilineatus.	—	30
Acinopus. rufipes. —	—	24
megacephalus.	—	20
Ophonus. sp? —	—	15.
sp? —	—	15.
columbinus	—	15.
rodonticollis.	—	20
Reichenbachii.	—	15.
Harpalus. griseus.	—	6
— puncipennis.	—	15.
fulvus. —	—	15.
Peryphus. castaneus.	—	12
Dytiscus peregrinus. Par	—	36
corsicus.	—	30
Hydroporus. sp? —	—	10.
aquilifer. —	—	15.
Lacophilus variegatus	—	8
Hyphidrus variegatus	—	15.
Colymbites. meridionalis	—	10
Gyrinus nitens —	—	12
splendidulus.	—	18.
Buprestis. carissa.	—	30
carniolica.	—	30
geminata —	—	24
villosula.	—	30
pilosellae	—	30
amethystina	—	20
cyanea? —	—	20
cuvicollis.	—	20
Elater. setosus. Par	—	15
Phyllocerus flavipennis	1.	—
d. ♀	2	—
nigripennis.	1.	20
d. ♀ —	2.	20
Cebrio. testaceus. —	—	48
gigas.	—	40.

	f.	k.
Lampyris. Jonkerii.	—	24
Malacogaster Paperinii	1	—
Malachius. sp? —	—	10
Frilus. flavescens.	—	20
Trichodes alvearius.	—	15
affinis —	—	24
Clerus. myrmecoides	—	40
Ramodius. procicollis.	—	12
Hybosorus arator var	1.	20
punticollis	2	—
Oxeichus. striatus.	—	36
Melolontha longitarsis	—	40
Anomala vittis var.	—	40
Anisoplia. sp? —	—	15.
sp? —	—	15.
Omaloplia. zuricola var	—	15.
sp? —	—	20
Trichius. 10-guttatus Helfer	2	30
Cetonia sicula. —	—	30
Pimelia panormea.	—	48
hispida? —	1.	—
Tentyria rugosa. Par	—	30
Phylan sp?	—	24
Pedinus. sp? —	—	15
Heliophilus. sp? —	—	20
Upis. italica —	—	48
Tenebrio. variabilis	—	15.
Cryptics aereus. Par.	—	20
Diaperis. violacea.	—	15.
Cossiphus. meridionalis.	—	48
Trachyscelis aphodioides.	—	10.
d. var? —	—	12
" rufus? —	—	12
Rippiphorus flabellatus	—	30
sublipterus.	—	48
Mylabris. Schreibersii	—	24
Lices. Billbergii?	—	40.
Lytta segetis. —	—	36
auricollis Par	—	48
Zonitis. 4-punctata	—	30
Sitaris. humeralis. —	—	30
Oedemera marginata	—	30
" maseras.	—	15.
Sepidium 3-cuspidatum	1.	30
siculum. —	1.	30
hispanicum	1.	30

	f.	k.
Rhinobatus trivius.	—	24
buccinatus.	—	36
triangularis?	—	24
trivius var?	—	24.
guttatus. Par.	—	30
villosus. Par.	—	20.
Lejiarus. costatus —	—	30
Cleonis. plicata?	—	24
alternans.	—	30
sulirostris	—	30
tigrina.	—	24.
ex coriatus	—	30
larinus. Par	—	30
Lixus. sp? —	—	24
sp? —	—	30
longirostris	—	30
hyroglyphicus.	—	30.
Cryptorhynchus. ornatus Par	—	36
sp? —	—	20
Meleus. costatus. Par	—	30
Taliger. horridus.	—	48
Brentus. italicus.	1.	—
d var: minutus	1.	—
Calandra. sicula.	—	24
Brachycerus undatus	—	30
hispanicus	—	40
irroratus.	—	48
Polydrus. prasinus.	—	30
Pralaminus tigrinus.	—	15.
Hypera. sp? —	—	12
fasciata.	—	20
Pachygaster sp? —	—	15.
Thylacites. comatus.	—	15.
Hylesinus. ameleus.	—	12
Bruchus. sp? —	—	8
Callidium fugax.	—	20
Dorcadion dispar. —	—	30
Pachyta 3-cincta Par	—	30
sp? —	—	30
Clytus. conspicuus. —	—	36
Parmena. pubescens.	—	40
unifasciata	—	30
Saperda sutularis	—	15
smaragdina	—	36
nigricollis.	—	24
Donacia. aurolimbata	—	24
sicula —	—	24.

Cassida. ovalis.
sp? —
nigriceps
depressa.
sp? —
Galleruca florentina
nymphaea
sp? —
lusitanica
elongata
Helodes. dispar.
Chrysomela Rossii
Olivierii
sicula.
sp? —
aurata.
Coccionella phaleratum
Lycoperdina solani
Clytra variabilis
sp? —
sp? —
melanocephala
Cryptocephalus sp?
comptus.
Ceus Gallicien.
Carabus. Dawatzii
comptus
Goleggii
Sacheii ♂
d. var. —
d. var. —
scyticus.
carbonarius
nodulosus
Besserii
Estreicherii
Abax. Mellyi. Par.
Elater austriacus.
Melandrya canaliculata
Meleus. Kendolii
Platyscelis. molas.
Aphodius. bipunctatus
Dorcadion hollosicum
Cucujus. depressus
Meleus. pertusus
Cryptocephalus. terminalis
pictus.

Gütte Befindlich zu sein, dem mich allen Gunsten Euer Hochwohlgeboren bestens empfehlend verbleibe Ludwig Parreyss

Ex d: 1 April. Exactus d: 9. April
für 21 f 36 x (27 für 24 f 13) in 20 Tl. bezahlt.

Wien den 26ten März

Euer Hochwohlgeboren!

Erlauben ich mir hierbey einen nimmehr ein Verzeichniß von Coleopteren, welches meistens sehr seltene oder neue Arten enthält, Ihrer gefälligen Einsicht und gütigen Urtheil vorzulegen, da ich bey mir immer nur alles in unterdlichsten Exemplaren vorfinde ist, und Euer Hochwohlgeboren wohl noch von früherer Zeit bekannt sein, ich bin daher in der Erwartung Ihrer gefälligen Antwort, und habe die Ehre mich in aller Hochachtung zu unterzeichnen als

Euer Hochwohlgeboren

ergebenstwilligster Diener

Ludwig Parreyss

Nebst einzelnen andern Naturalien, besitze ich gegenwärtig, besonders von europ. Land u. Fluß Conchylien sehr viele seltene Arten zum vertauschen, wenn Sie mich gütigst, wenn Ihnen bekannten Freunden damit angefallen wollten.

Sandonion. cylindricum 8. Pyrochroa, pectinicornis. 24
Pimelia. bulbiloba 36. Sparedrus, testaceus 24

fulvicollis 24 30. Lexonia, micropunctata 30. " abjecta
p. no. " Zinkenii 3

Chlaenius sic
ar
d

Amara

Calath

Cymat

Licinus

Percus

Acino

Orthom

Reis

Harpalus gr
punctip
fulvu

Peryphus castan

Pytiscus peregrin
corsicu

Hydroporus sp.
aquilifer

Laccophilus variegat

Hyphidrus variego

Colymbetes meri

Gyrinus nit
spl

Buprestis

Elater

Phyloc

Cebrio

Herrn C. F. G. von Heyden.

Schatoes Hochwohlgeboren
zu
Frankfurt.
am Main

Franco. G.

Gutte Gesundheit zu wünschen, dem mich stets in Gewogenheit Euer Hochwohlgeboren
bestens willigst empfehle, Ludwig Parreyss

Universitätsbibliothek Johann Christian Senckenberg
Frankfurt am Main

(38) Perr. 1829 59

(37.) 58

(36.) 56

Rumelien

Cicindela despotensis. Fr	30
Priston. suturalis	24
Procrustes ericinus	1 –
" schwabii. Per	1 – 15
Carab. Hampei. Per	48
Amara sp.?	10
" sp.?	8
Licinus sp.?	20
Agonum sp.?	8
Calathus sp.?	6
Anguitor sp.?	5
Pterost. schwabii. P	30
Molops brunipes	8
Zabrus sp.?	24
Harpalus sp.?	8
" sp.?	8
Cyhonus sp.?	6
Staphilinus sp.?	10
Emprest. 18 guttata	36
" sp.?	10
Hydroporus sp.?	6
Gyrinus sp.?	8
" sp.?	8
Lampyris sp.?	10
Dasytes mixta	6
	7/22

Trichodes illustris	15
4 pustulat	30
Hister stellifer	30
Sphaeridium sp.?	5
Oxytes rumelicus. Fr.	24
Orthophag fulgidus. P.	24
Tregoderma elongata	15
Anomala sp.?	10
Melolontha ternulosa	30
Scarab ventricosus	20
Primelia sp.?	40
Paedarus moesiacus	24
Opatrum angustatum	40
Mylabris bimaculat.	30
" decora	30
Pachygaster ceps. P.	75
simpliciter?	75
schwabii. P	75
fulgidus?	40
Melolonth costulata	40
tenebrioides	36
affinilis	34
Fallenii	20
Heloprs Dulcii	24
maurus	24
~~damascenus~~	~~24~~
cinnamomeus	20
	~~1/38~~
	2/2

	32/4
	92/15
	182/36

Sendonicon. cylindricum 8. Pyrochroa pectinicornis. 24
Primelia. subglobosa. 36. Sparedrus. testaceus 24
" fulvicollis. 40 30. Lerneania. nigropunctata 1/30
" sp. no.

Chlaenius sic
as
d

Amara

Calath

Omas

Licinus

Percus

Cleino

Ophon

Reis

Harpalus gr
punctip
fulvus

Peryphus castan

Dyliscus peregrin
corsicus

Hydroporus sp?
aquilifer

Laccophilus variegat

Hyphidrus variego

Colymbites meri

Gyrinus nit
spl

Buprestis

Elater

Phyloc

Cebrio

Hochwohlgeboren
Herrn
Herrn G. von Heyden.
Herrn C. Schaum etc.

Carthar. pupillata — — 20
Amphicoma cyanipennis — 1 — 20
Anisoplia rumelica — " — 20
Cetonia adspersa — — — 20
metallescens — 24
Pimelia subcostata — — 20
Cleonis segnis — — 24
Dorcadion Sturmii — 50
Tarymecus orientalis — 12
Saperda azurea — — 30
Prius micans — — 20
Cantharis pallens — 12
~~Nebria fusca — 10~~
1 | 36

Sicilien

Ditomus inermis — X —
pilosus — —
Patrobus sp.? — — X
Carabus Lefebureii — 1 — 50
Nebria fusca — — 15
Chlaenius siculus — — X
Amara sp? gigas. Par — 50
Calathus sp? — — X
ruficollis. Par — X
Omasens sp.? — X
aereus. P — X
Percus bitinctus — — X
~~Acinopus rufipes~~ — X
Ophonus sp.? — — X
" sp? — — X
Harpalus punctipennis — X
fulvus — — X
Peryphus castaneus — — 15
Dyliscus peregrinus. Par — X
Hydroporus sp? — — 15
" aquilifer — — 15
Colymbites meridionalis — 10
Gyrinus nitens — — 10
" splendidulus — 10
Buprestis villosula — 50
" Pilosellae — 50
" laevicollis — 20
4 | 52

Gütige Gefälligkeit zu sein, den mit vielen Empfehlungen Euer Hochwohlgeboren
bereitwilligst zu nehmen, Ludwig Parreyss

(38) Perr. 1829 58

(37.) 58

57

Clater setosus. Par —	15
Phylocerus flavipennis ♀	2 —
" nigripennis ♂	2 — 20
" ♀	2 — 20
Hirnobates triangularis —	24
guttatus. P —	30
villosus. P —	30
Cleonis laricinus. P —	30
Lixus sp.? — — —	24
" sp.? — — —	30
" longirostris —	30
" hyeroglyphicus P. —	30
Cyphorhynch. ornatus —	30
" sp.? — —	20
Meleus costatus. P. —	30
Calandra sicula —	24
Brachycerus hispanicus —	40
" irroratus —	48
Balaninus tigrinus —	75
Hypera sp.? — — —	48
" fasciata —	20
Cacygaster sp.? — —	75
Hylesinus ameleus —	12
Bruchus sp.? — —	8
Cachyta 3-cincta P. —	30
" sp.? — — —	30
	35

Lagerda nigricollis —	24
Donacia aurolimbata —	24
" sicula —	24
Cassida ovalis. P. —	75
" sp.? — —	75
" nigriceps P —	75
" depressa —	75
" sp.? — —	42
Gallerucca florentina —	75
" sp.? — —	75
" lusitanica —	75
Helodes dispar —	20
Chrysomela Olivierii —	30
" sicula —	20
" sp.? — —	75
Lycoperdina Solani —	30
Clytthra sp.? — —	20
" sp.? —	20
Cryptocephal sp.? —	15
	1/53

M. L. Coud	f x
st.	1 "
fü	4 "
ac	1 "
"	" 48
"	" 48
" tria	" 48
" etia	1 30
" gania	1 20
m	" 30
"	1 "
" nat	1 "
" ung	8 "
" ne	15 "
" aria	" 48
" alp	" 40
" m	1 "
"	1 "
" nat	1 20
" ac	1 "
" tria	" 40
"	" 24
" st	3 "
"	1 20
"	5 "
" aria	1 30
" ac	1 20
" ac?	1 30
" cas	1 "
	88/16
" el	3 "
" me	15 "
" tria	1 20
"	1 20
" nat	2 40
" ac	2 "
" st	" 48
" ffa	2 "
" aria	1 36
" ac	1 "
" aria	1 20
	32/4
	9½ 15
	182/36

Tinnenicon. cylindricum 8. Agrochroa pectinicornis. 24
Pimelia. subglobosa — 36. Sparedrus testaceus — 24
" fuliginosa. 24 — 30. Lexcania. nigropunctata. 30
" sp. no.
" abyssinica. 48
" Zinkenii — 3 —
" spoliatus.
" auricollis. Dalm.
" vestitus —

Chlaenius. sic
ai
di

Amara

Calath

Omus

Licinus.

Pterus

Cleino

Ophon

Reis

Harpalus. gr
punctip
fulvu

Peryphus. castan

Dytiscus peregrin
cariacu

Hydroporus. sp.
aquilifer

Laccophilus variegat

Hyphidras varieg

Colymbetes. meri

Gyrinus nit
spl

Ruprestis

Elater

Phyloc

Cebrio

Hochwohlgeboren
Herrn
Herrn von Heyden.

Frankfurt am Main

Gallicien

Carab Zawatzkii	1 – 20	7 – 22
comptus	1 – 20	2 – 2
Sacherii Z	1 – 40	1 – 36
carbonarius	– 38	4 – 52
Abax Mellyi. Par	– 30	35
Elater austriacus	– 24	1 53
Melens pertusus	– 24	6 38
Cryptocephal. terminatus	– 15	24 / 58
pictus	– 15	
	6 / 38	

Es fehlt alles auf Frankreich u. die folgenden

Scarab. ventric.	– 26
Ditomus pilosus	– 24
Omaseus aereus	– 24
Rhinobat triangul.	– 24
Dorcad. Sturmii	– 30
	2 / 2

5 / 24

26 60
5 24
21 / 36

7 – 22
8 – 30
9 – 6
24 / 58
2 – 2
27 / Es fehlt noch eine zu sein
im 24 f. Es gerade.

Gütte beschrieben zu haben, dem mich allen Gesinnung Euer Hochwohlgeboren
bereitwilligst empfehle, Ludwig Parreyss

(38) Rec. 1829 59

(37.) 58

5 Jan. 1829 von Herrn Hofrath die Sendung
erhalten. Zugleich geschrieben daß ich für
einen Freund nur ganz reine
Insektenlinge brauchen kann. Er würde
ein grosser und wieder Rabatt zuge-
stehen. Er möge in seinen edlen Be-
mühungen fortfahren, wie das vorige
Mal durch Extra-Geschenke zu überraschen.
Soll das Insektenlind jeder Art angeben
ich habe mit Kiesw. gesprochen u. dieser
wollen, wenn er keine Zahlung erhalten
könne, selbst zahlen.

Gen. Monopis von wem? Anuria richtig gestrichen?
Coccons von den Saturnien. Raupen. —
1 Exp. von Macroreus luxatus, Hedobia vulpes, Corticus
cellis, Phyletus populi bestellt.

	1	"
	4	"
	1	"
		48
		48
		48
	1	30
	1	20
		30
	1	"
	1	"
	8	"
	15	"
		48
		40
	1	"
	1	"
	1	20
	1	"
		40
		24
	3	"
	1	20
	5	"
	1	30
	1	20
	1	30
	1	"
	58	116
	3	"
	15	"
	1	20
	1	20
	2	43
	2	"
		48
	2	"
	1	36
	1	"
	1	20
	32	4
	92	15
	182	35

Sonnenkon. cylindrica 8. Pyrochroa pectinicornis 20
Pimelia subglobosa 36. Sparedrus testaceus 20

fulvicollis 24 30. Lerneania nigropunctata 30

Chlaenius. sic
ai
d

Amara

Calath

Omas

Licinus.

Percus

Ocino

Ophon

Reis

Harpalus. gr
punctip
fulvus

Peryphus. castan

Tyliscus peregrin
coriaceus

Hydroporus. sp?
aquilister

Laccophilus variegat

Hyphidrus variego

Colymbetes. meri

Gyrinus nit
spl

Ruprestis

Elater

Phyloc

Cebrio

Hochwohlgeboren
dem Herrn
Herrn G. von Heyden.

Gütte bestellet zu haben. dass mit aller Empfehlung Euer Hochwohlgeboren
bereitwilligst verbleibe, Ludwig Parreyss

(38) Perv. 1829 59

	Nomen	Vorkommen	f	x		Nomen	Vorkommen	f	x
3	Callidium hungaricum	Croat. Alp	1	"	1.	Papilio Narcaea ♂♀	Dalmat.	1	"
4	Pachyta lamed	Suecia	"	48	2.	Larissa ♂♀	Corfu	4	"
5	marginata	Dea	"	40	3.	Hello	Gal: or	1	"
6	Cryptocephalus nov. sp.	Silesia	"	20	4	Mnestra	Dea	"	48
7	strigatus	Styria Alp	"	15	5	Cato	Dea	"	48
8	Colymbetes adspersus	Suecia	"	10	6	Oedipus	Austria	"	48
9	Aeropus madidus	Gal: m.	"	20	7	Borellii	Helvetia	1	30
10	Pterostichus Ivanii	Dea	"	20	8	Thersamon ♂♀	Hungaria	1	20
11	Buprestis maculicollis	Dea	"	20	9	Gordius	Gal: m	"	30
12	Carabus intermedius?	Ins. Lissa	1	20	10	Althea	Corfu	1	"
13	Anthonomus variegatus	Dea	"	12	11	Proto	Dalmat	1	"
14	Apion flavum. P.	Dea	"	8	12	Saturnia ceropia ♂♀	Hamburg	8	"
15	pictum. P.	Dea	"	8	13	coecigena ♂♀	Fiume	15	"
16	Chrysomela nov. sp.	Silesia	"	24	14	Atychia ampelophaga	Hungaria	"	48
17	nov. sp.	Dea	"	20	15	Hepiolus carnus	Styria Alp	"	40
18	Buprestis flavomaculata	Styria	"	30	16	Lycaena Escheri.	Gal: m	1	"
19	var. mit 4 Flecken	Dea	"	40	17	Evippus	Dea	1	"
20	var. mit 6 Flecken	Dea	"	40	18	Sesia chrysidiformis	Dalmat	1	20
21	var. mit zusammenf. Fl.	Dea	"	40	19	ichneumoniformis	Gal: or	1	"
22	Lis maxillosa. P.	Dea	"	6	20	cynipiformis	Austria	"	40
23	Buprestis filum	Hungaria	"	12	21	tenthrediniformis	Dea	"	24
24	olivacea.	Dea	"	15	22	Noctua catephanes	Dalmat	3	"
25	cylindrica	Sardinia	1	"	23	lithoriza	Gal: m	1	20
26	conspersa.	Gal: m.	"	48	24	tirrhea	Dea	5	"
27	carniolica.	Triest	"	48	25	fugax	Hungaria	1	30
28	orichalcea.	Florenz	"	48	26	microgramma	Gal: or	1	20
29	Timarcha aerea.	Dalmat	"	40	27	Papilio Satyrion	Gal: or?	1	30
30	Anuria metallescens	Sardinia	"	48	28	Noctua despecta	Dea	1	"
31	Hydrochus convexus	Dea	"	20				58/16	
32	Sibina salicis.	Dea	"	18		**Nachtrag**			
33	Pachyta margineguttata	Suecia	"	48	29	Papilio Chrysippus	Neapel	3	"
34	Apsodius fucenarius	Dea	"	24	30	Saturnia coecigena ♂♀	Fiume	15	"
35	Anaspis 2-guttata	Dea	"	12	31	Pyri ♂♀	Austria	1	20
36	Buprestis undata.	Hungaria	1	"	32	Spini ♂♀	Dea	1	20
37	Bromius 2-maculatus	Silesia	"	10	33	Sesia chrysidiformis ♂♀	Dalmat	2	40
38	Elater nitidissimus	Dea	"	20	34	ichneumoniformis ♂♀	Gal: or	2	"
39	~~Helurgus minutissimus~~ Apion spoliatum	Dea	"	4	35	tenthrediniformis ♂♀	Triest	"	48
40	Argutor pullus.	Dea	"	10	36	Bomb. pityocampa ♂♀	Ins: Lissa	2	"
			18/26		37	Papilio Icarius. ♂♀	Hungaria	1	36
			28	30	38	Helle ♂♀	Gal: or	1	"
			15.	19	39	Thersamon ♂♀	Hungaria	1	20
			92/15					32/4	
								92	15
								182/36	

	complanata	20	Pachyta margineguttata	48	
Apsodius	ternicola	24	Apsodius fucenarius	24	
Bamidius	porcicollis	12	Anaspis 2 guttata	12	
			Cleonis oculata	40	

Sinodendron. cylindricum 8. Pyrochroa pectinicornis. 20
Dimelia. bicyclopsa 36. Sparedrus. testaceus 20

Julicollis. 24 30. Lerneania. nigropunctata 1.30 sp. no.
spoliatus.
auricollis. Dalm
testitus.
abjecta.
Zinkenii 3

Als Zugerbe folgt nach

Chlaenius. sic
as
s

Amara

Calath

Licinus.

Percus

Cicinel

Ophon

Acia

Harpalus. gr
punctip
fulvus

Peryphus. castan

Dytiscus peregrin
coriaceus

Hydroporus. spz
aquilifer.

Lacophilus variegat

Hyphidrus variego

Colymbites. meri

Gyrinus nit
spl

Buprestis

Elater

Phyloc

Cebrio

Hochwohlgeboren
sehr Herrn

Nro		Thlr
131.	Cicindelus varians. an 4 varietät	
132.	" Fabricii. —	1.
133.	" Scheidleri. —	1.
134.	" purpuratus. ♀	1.
135.	" Ullerichii. ♂	1.
136.	" alpicola. ♀ ♂	1.
185.	Buprestis. carniolica	1.
186.	Nebria. rufipes. —	1.
187.	Linus. anguineus.	1.
188.	Polydius. dalmatinus	1.
189.	Anthronomus. variegatus	1
190.	Monopis. M: castanea	1.
191.	Cis. maxillosa. ♀	1.
192	Obrium. pusillum —	1.
	Lepidoptera	
	Pap: narcaea. ♀	1.
	" carissa. —	1.
	" proto. —	1.
	" oedipus. —	1.
	" evipus. —	1.

nun folgen die grünen Cocons bey.

Gütte beschleiß zu seyn, dem mich in Hochachtung Euer Hochwohlgeboren
bestmöglichst empfehle, Ludwig Parreyss

Universitätsbibliothek Johann Christian Senckenberg
Frankfurt am Main

Folgende Arten Cicindelen und Hydrophilen sind, so viele ich

Exemplare der Insectenordnungen die nicht gemischt sind, so viele ich

№	Namen	Vaterland	f	x	№	Namen	Vaterland	f	x
1.	~~Cicindela macrocera~~				47	Opatrum lugens	Sardinia	"	18
2	maura F.	Hisp. 2 N	1	"	48	verticolle	Dea	"	24
3	imperialis	Sardinia	"	30	49	Dolichus flavicornis (Hoffg)	Gallinia	"	24
4	cruciata	Dea	"	30	50	Oxalopha erythrocephala	Hungaria	"	24
5	maritima	Hungaria 2 N	"	40	51	Nebria rufipes	Silesia	"	24
6	transversalis	Austr. oc. 2 N	"	40	52	Buprestis chrysostigma	Austria 2 N	1	
7	lugdunensis	Pyrenee	"	20	53	decostigma	Dea	"	48
8	circumdata	Gal: m:	"	30	54	Elater aeruginosus	Carpaten	"	18
9	Carabus dalmatinus	Zara	1	30	55	testaceus	Austria	"	15
10	hispanus	Hispan	3	"	56	Silpha castidea Dell	Banat	"	30
11	festivus	Gal: m 2 N	4	"	57	Synchita variegata	Austria	"	18
12	regalis	Sibiria	1	40	58	Juglandis	Dea	"	18
13	aeneipennis pup.	Austria	"	48	59	Diaperis cornigera	Styria Alp	"	30
14	Illigeri Dej.	Croatia 2 N	3	20	60	Lixus anguineus	Dalmatia	"	30
15	euchromus	Banat Alp	1	40	61	Dromius spilotus	"	"	6
16	alpestris F.	Styria Alp	1	"	62	quadrillum	"	"	8
17	perforatus	Russia oc:	1	40	63	Leirus patricius	Austria	"	15
18	varians F.	Hungaria	"	36	64	servus	Dea	"	18
19	conspicuus?	Carpaten	"	40	65	Blemus rubens	Dea	"	24
20	Besseri	Volhynia	"	40	66	Buprestis bicolor?	Dalmat 2 N	1	24
21	Fabricii	Styria Alp.	"	30	67	ilicis	Gal: m 2 N	1	30
22	Scheidleri	Austria	"	24	68	micans F.	Gal: m 2 N	3	30
23	Goldeggii (Hoff)	Volhynia	1	"	69	Hololepta brunnea	Austria	"	18
24	excisus	Austria	"	24	70	complanata	Dea	"	24
25	purpuratus	Dea	"	10	71	Aphodius termicola	Silesia	"	24
26	Ullrichii	Silesia	"	24	72	Psammodius porcicollis	Dea	"	12
27	interstitialis	Croatia	"	24	73	Anomala errans F.	Russ. m:	1	"
28	Preysleri	Silesia	"	30	74	vitis (Hoff)	Dalmat	"	30
29	Parreyssii	Croat. Alp 2 N	4	"	75	Lucanus Ibex Cr.	Calabria	2	30
30	erythropus	Volhynia	"	40	76	Axis 3-lineata Hb.	Dea	1	"
31	alpicola F.	Silesia	"	30	77	Phylax clypeatus	Hispania	1	30
32	Melolontha castanea?	Cephalonia	"	30	78	Pedinus strigelatus	Sardinia	"	30
33	Elater 4-maculatus	Styria	"	30	79	Platyscelis melas	Russ. m:	"	40
34	Coxelus pictus	Austria	"	12	80	Cistela thoracica	Hungaria	"	12
35	Phaleria immacula?	Sicilia	"	20	81	Ripiphorus fulvipennis	Dalmat	1	"
36	hemisphaerica	Dea	"	24	82	Meloe Gerlii P.	Croat: Alp	1	"
37	Cerylon terebrans	Austria	"	15	83	silesiacus	Silesia	"	30
38	Aisida silphoides P.	Sicilia	"	48	84	Hypera hostilis	Gal: m	"	30
39	ferruginea P.	Dea	"	40	85	Polydius dalmatinus	Ins. Lissa	"	24
40	Percus Paykullii	Calabria	1	40	86	Cleonis exorita Hb.	Gal: m:	"	30
41	Molops dalmatinus	Ins. Lissa	"	24	87	Rhinodes Creutzeri	Dea	"	18
42	Rhinobates senilis P.	Hungaria	"	24	88	Cossonus parallelepipedus	Dea	"	15
43	cinerescens P.	Dea	"	24	89	Monopis castanea P.	Dalmat	"	5
44	Pachygaster Kollar P.	Gallinia	"	20	90	Acanthocinus griseus	Styria Alp	"	30
45	Buprestis irrorata	Sardinia	"	48	91	Obrium pusillum	Austria	"	24
46	violacea Fisch	Flora 2 N	4	"	92	filiforme Cr.	Corfu	"	48
			48 f	19				28 f	30

Chlaenius sic
as
i
Amara
Calath
Omal
Licinus
Percus
Oxyon
Reis
Harpalus gr
punctip
fulvus
Peryphus castan
Tylicus peregrin
coriaceu
Hydroporus sp?
aquilifer
Laccophilus variegat
Hyphidrus varieg
Colymbites meri
Gyrinus nit
spl
Buprestis
Elater
Phyloc
Cebrio

Hochwohlgeboren
dem Herrn

Gütte Beifällig zu sein, um mit allen Hochachtung Euer Hochwohlgeboren
bereitwilligster Diener, Ludwig Parreyss

Bemerkungen zu Herrn Ziegler Sendung (42 6v)

63

Wien den 26ten Jänner 829.

(41)

Folgende Arten habe ich Jan. 1829 von Herrn Zeyer in Wien bestellt (Fürnis) (39. 61)

	f	x		f	x		f	x
dela maura	1	—	Anomala errans F.	1	—	Dromius 2maculatus	—	10
maritima	—	20	vitis. (rof.)	—	30	Elater nitidissimus D.	—	20
Transversalis	—	20	Lucanus Iberi Cr.	2	20	Helurgus minutus P.	—	4
bas fictius	2	—	Axis 3lineata. H.	1	—	Argutor pallus	—	10
Illigeri Zy	1	40	Phylax dyscatus	1	20			
erythropus	—	40	Pedinus strigelatus	—	30			
Parreyssii	2	—	Platyscelis melas	—	40			
oth. castanea?	—	30	Cistela thoracica	—	12			
er 4-maculatus	—	30	Rhinophorus fuliginosus	1	—			
elus pictus	—	12	Meleus Gerlii. P.	1	—			
ria 11 macula. P.	—	20	Silesiacus	—	30			
panicophorica	—	24	Hypera hostilis	—	20			
on tetrograns	—	15	Polydius dalmatinus	—	24			
la silphoides. P.	—	48	Cleonis exorita	—	30			
ferruginea. P.	—	40	Rhinodes Creutzeri	—	18			
rus Zykulli	1	40	Coeliodes parallelipipedus	—	15			
ops fasciatipennis	—	24	Monosis castanea P.	—	5			
robates senilis. P.	—	24	Acanthocinus griseus	—	30			
aeneascens. P.	—	24	Obrium pusillum	—	24			
ygaster Kollari. P.	—	20	filiforme. Cr	—	48			
trum lugens	—	15	Callidium hungaricum	1	—			
verticelle	—	24	Pachyta lamed	—	48			
restis bicolor. Fich	2	—	marginata	—	40			
lopia erythrocephal	—	30	Cryptocephalus sp. nov.	—	20			
ius flavicornis (Hoppe)	—	36	strigatus	—	15			
ria rufipes. P.	—	24	Colymbetes adspersus	—	10			
restis chrysostigma	—	30	Heteropus mundus	—	20			
ter aeruginosus	—	18	Pterostichus Ivanii	—	20			
testaceus	—	12	Carabus intermedius?	—	40			
ina castidea Hll.	—	30	Anthonomus varegatus	—	12			
dita variegata	—	15	Apion flavipes. P.	—	8			
Inglandis	—	18	pictum. P.	—	8			
eperis corrigera	—	30	Chrysomela sp. nov	—	24			
xus anguineus	—	20	sp. nov.	—	20			
rnius spilotus	—	6	Cis maxillosa. P.	—	6			
quadrillum	—	8	Timarcha aerea	—	40			
icus patricius	—	15	Anuria metallescens	—	48			
servus	—	15	Hydrochus condexus	—	20			
lenus rubens	—	20	Sibina salicis	—	18			
Inoretis bicolor?	—	40	Pachyta marginegutta	—	48			
ilicis	—	48	Aykosus, lucerarius	—	24			
micans	1	40	Anaspis 2 guttata	—	12			
dolopta brunnea	—	18	Cleonis oculata	—	40			
complanata	—	20						
ydius termicola	—	24						
Bemidius porcicollis	—	12						

Sinoxylon. cylindricum 8. Pyrochroa pectinicornis 24
Pimelia subglobosa 36. Sparedrus testaceus 24

fulvicollis Hll 30. Lemania nigropunctata 30 sp. nov.

spoliatus
auricollis
vestitus
abjecta
Zinkeni

Folgende Arten Bitte ich
Synonyma der Schmetterlinge die nicht ganz rein sind, anzusetzen.

Chlaenius sic
ae
ä

Amara

Calath

Ophon

Reis

Harpalus. gr
punctip
fulva

Peryphus castan

Dytiscus peregrin
colaren

Hydroporus. spt
aquilier

Lacophilus variegat

Hyphidrus varieg

Colymbetes meri

Gyrinus nit
spl

Buprestis

Elater

Phyloc

Cebrio

№	Namen	Vaterland	♂	♀	№	Namen	Vaterland	♂	♀
1.	Cicindela macrocera				47	Opatrum lugens	Sardinia		
2	maura F.	Hiesp	2		48	verticolle	dito		
3.	imperialis	Sardinia		30	49	Dolichus flavicornis	Spanien		
4.					50	Ch. Sanctus erythrocephalus	Sicilien		
5									
6.									
7									
8									
9.									
10									
11									
12									
13									
14									
15									
16									
17									
18									
19									
20									
21									
22									
23									
24									
25									
26									
27									
28									
29									
30									
31									
32	M								
33	E								
34	Co								
35	Ph								
36									
37	Co								
38	A								
39									
40	Pe								
41	Me								
42	Rh								
43									
44	Pa								
45	Ba								
46									

Bitte beiliegendes zu prüfen, dem mich allen Hochachtung Ihrer Hochwohlgeboren
bereitwilligst empfehlend, Ludwig Parreyss

Bemerkungen zu Herrn Ziegler Sendung (42 Bl.)

63

Wien den 26ten Jänner 829.

(41.)

Varana, Gth:	1.—	Not: catophanus	3.—
Laifia. — cq	2.—	— Lithoeiza	1.20
Pelo —	1.—	— despecta	1.—
Chaestra —	—.48	— Tirrhaea	8.—
Leto —	—.42	fugax	1.30
Pedipus —	—.48	micrograma	1.20
Satyrion —	1.30		
Fornellii —	1.30		
Tersamon cq	1.20		
Nordius —	—.30		
Atthea —	1.—		
Proto —	1.—		
Not: Cecropia	8.—		
coccigena	15.—		
Euch: Ampelophaga	—.48		
Sph: Carnus —	—.40		
Macaria Escheri —	1.—		
Eurypus —	1.—		
ichneumoniformis	1.20		
ichneumoniformis	1.—		
cynipiformis —	—.40		
tenthredoniformis —	—.24		

(40.)

Hiermit noch um Ihren Schutz zu entmündigen, obwohl ich ohnedem auch noch eine Zugabe gratis beyfüge, noch 10 Procent Rabatt nachlassen, dessen

Sesiacion. cylindricum 8. Pyrochroa [illegible] 24
Dimelia. subglobosa — 36. Sparedrus testaceus — 24
" fulvicollis 24 — 30. Lepturn. micropunctatum 30. " abjecta. 48
gr. no: " Zinkenii — 3 —
" spoliatus.
" aureicollis. [illegible]
" vestitus —

Folgende Arten bitte ich
Exemplare der Schmetterlinge die nicht gemein sind, einsende ich

№	Namen	Vaterland	f	x	№	Namen	Vaterland	f	x
1.	Chiadebe macrocerus		~~[illegible]~~		47	Opatrum lugens	Sardinia		13
2	maura F.	Hiesp.	1		48	verticolle	dem.		34
3.	imperialis	Sardinia		30	49	Dolichus flavicornis (Hoffm.)	gallina		3
4.				20	50	D. [illegible] erythracanthus	[illegible]		12
5.									
6.									
7.									
8.									
9.									
10									
11									
12									
13									
14									
15									
16									
17									
18									
19									
20									
21									
22									
23									
24									
25									
26									
27									
28									
29									
30									
31									
32	M								
33	E								
34	Co								
35	Ph								
36									
37	Co								
38	As								
39									
40	Pe								
41	Me								
42	Rh								
43									
44	Pa								
45	Bu								
46									

Diese Arten hat Hr. Hofmann
1829 von Norwegen rückgesandt

für Feb. 29 hat Herr Hofmann die
nicht durchstrichenen Arten erhalten
in Betrag von 49 f 58 x
ab 10 % . . . 5 . — .
44 f 58 im 20 f. F.
oder 53 f im 24 f. F.
(erhalten)

Chlaenius. sic
as
si

Amara

Calath

Gymnet

Limnes.

Perim

Clinop

Ophon

vor
Reis

Harpalus. gr
punctip
fulvus

Peryphus. castan

Dyliscus peregrin
cesareus

Hydroporus. sp?
aquilizer

Lucophilus variegat

Hyphidrus variego

Colymbites. meri

Gyrinus nit
spl

Buprestis

Elater

Phyloc

Cebrio

Mit Hochachtung
Ihr
ergebener
Diener
Ludwig Parreyss

Gütte beifolgtes zu Ihrem, dem mir selben Geschenk
bestens willigst zu nehmen.

Bemerkungen zu Kroeyer's Sendung (42 65)

63

Wien den 26ten Jänner 829.

(41.)

Euer Hochwohlgeboren!

Langsam und spät ist die Ehre, Ihnen alles das, was Sie mir gütigst in dem mehreren Briefe vom 5ten Dieses anzeigten, in Schachteln und in, doppelt so starken Exemplaren sowohl die Lepidopter als Coleopter zu übermachen, und dadurch Ihnen Zufriedenheit zu verschaffen hoffe. Der Betrag des Ganzen ist laut Conspectus 182 fl 35 kr. Euer Hochwohlgeboren aber dürfen noch eine Rabat zu verschaffen wünschen, obwohl diese Preise, für diese durchgehenden Prachtexemplare, ohnedies gar nicht unbedeutend sind, je mehr von mir selbst, um dieselben Preise angebracht wurden, und eine trotz dem unendlich theuren Preise, in Tausch zu verschaffen suchte, so will ich doch noch um Ihren Beifall zu bestreiten, etwas, ich ohnedem auch noch eine Zugabe gratis beygefügte, noch 10 Procent davon nachlassen, daher

Folgende Arten bitte ich
Synonyme der Schmetterlinge die nicht ganz rein sind, anzusehen.

Chlaenius sic
ar
d

Amara

Calath

Lionus.

Perus

Ocino

Ophon

von
Reise
Harpalus. gr
punctip
fulvu

Peryphus castan

Dyticus peregrin
coriaceu

Hydroporus. spt
aquilider

Laccophilus variegat

Hyphidras varieg

Colymbetes. meri

Gyrinus nit
spl

Buprestis

Elater

Phyloc

Cebrio

Von Hochwohlgeboren dem Herrn

Hochwohlgeboren

Bitte beiliegendes zu prüfen, und mit allen Hochachtung Euer Hochwohlgeboren

ergebst mitunterzeichneter Diener, Ludwig Parreyss

also nur um 164 € zu bitten habe, und noch für Sie mich sehr verbindlich machen, wenn Sie die Guade haben wollten, mir ungefähr selbe übermachen zu wollen, da ich heute über 14 Tage von hier nach der Krim abreisen werde, um dort über den grossen Platanen zu zuschauen, dieser merkwürdigen Gebirgen nöthig beizusetzen.

Für Ihre gütige Verwendung bey Hr. Reise meinen verbindlichsten Dank. Es hat mir sehr von ein grosser Freyden neuer a Conto Zusendung zu machen.

Neues Genus. Monopis ist von Mühlfeld, America ist richtig, und die gewöhnlichen Masoreus. Pedy Corticus. Phyletus, Isoten besitze genau richtig und die ganz letzteren, eben in schlechten Exemplaren dieses ich selbe nicht beizubringen gewürdigt.

Bemerkungen zu Herrn v. Preudny (42 65)

64

Nun habe ich die Ehre mich Ihrem Gütigen Andenken zu empfehlen, und bitte meinen allbekannten Ansichten zu gewähren, mit der in aller Hochachtung verharrend

Euer Hochwohlgeboren

ergebenster Diener

Ludwig Parreyss

Sphaerium. cylindricum 8. Pyrochroa. pectinicornis. 24
Pimelia. subglobosa. 36. Sparedrus. testaceus 24
julaicollis. 30. Lerroania. nigropunctata. 30
sp. no.
abjecta.
Zinkenii. 3
spoliatus.
cuticollis.
vestitus.

Folgende Arten bitte ich
herauszulesen der Schmetterlinge die nicht ganz rein sind, ersuche ich

Chlaenius sin
ai
ch
Amara
Calath
Gymnas
Licinus
Percus
Cleino
Ophon
vor
Reis
Harpalus gr
punctip
fulvu
Peryphus castan
Dytiscus peregrin
cinereu
Hydroporus sp?
aquilier
Laccophilus variegat
Hyphidrus variego
Colymbites meri
Gyrinus nit
spl
Ruprestis
Elater
Phyloc
Cebrio

Hochwohlgeborn
dem Herrn
Frankfurt am Main

Den 13ten Feb. 1829 beantwortet.

Die Zerstörung einer Schachtel gemeldet
auch daß man aber sonst noch beschädigt
sage. Einen Wechsel auf Biedermann
über 145 f 53 xr in 20 f. f. geschickt.

erhaltenen Käfer . .	92 f 15
Schmetterlinge	69 „ 50
	162 f 5
ab Rabatt mit 10% . .	16 „ 12
	145 f 53
hinzu die zu seiner Disposition stehenden Zehrpfennig Gelder a 20 f 30 xr mit 10% Rabatt .	18 „ 27
im Ganzen . . .	164 f 20 xr

= der im Brief angegebenen Summe.

Bitte beiliegend zu prüfen, dann mit allen Genehmigung Euer Hochwohlgeboren
bestens mit einer Summe, Ludwig Parreyss

Bemerkungen zu Herzogs Sendung vom Feb. 1829. (42 b)

Carabus Parreyssii. Groß in Wiesbaden hat 17 welches welches gemeinlich ist.

Carabus intermedius.? Groß ♀ (auch ♂) ist abgeb. kleiner.

Carabus festivus. Groß hat ein ♀. Die 3 Streifen der Decken sind stärker erhaben als bei meinem ♂. Auch ist es etwas größer u. die Decken nicht so grün, sondern mehr kupfergrün. Auch scheinen mir die Zwischenräume zwischen den 3 Linien mehr punctirt.

Carabus regalis. Groß ♀ (♀) hat die 3 Reihen eingedrückter Puncte weit deutlicher als mein (♂) ♀. Würde dem Nomen chrysochloros. Fisch. erhalten. / und grün wie bei meinem cyanicollis. — (cyanicollis hat aber ein breiteres Halsschild. — Groß ♀ hat ein noch (schmäleres) als mein regalis. ♂. —

Carabus aereipennis. var. Groß ♀ (♂) hat viel breiteres Halsschild u. grüne Decken mit violetten Rand.

Carabus Illigeri. Groß ♀ (♂) grünlichblau.

Carabus alpestris. von G. von Hoppii. H. geschickt (entgegen, der noch Bej. =.)

Sphodrus. cylindricus 8. Dyschiroa. pectinicornis. 20
Limelia. subglobosa — 36. Sparedrus. testaceus — 24

spoliatus.
auricollis. Dej.
vestitus. —

fuloicollis. Dej. — 30. Lemonia. nigripunctata. 30 sp. no.
abjecta. 1.10
Zinkeni — 3 —

Carabus perforatus. ♂. Grosse ganz — wenn Ex. (♂) entwickelt, dieselbe hatte Dekken wie mein cribellatus aber etwas breiteres Halsschild

Carabus Besseri. ~~ganz~~ entwickelt.

Carabus Fabricii. Ich habe Grosse die Varietät von Parreyss gestickt, wo die Dekken fast Grüne Kupferfarbig sind.

Carabus Goldeggii. Grosse Ex. ganz grüngrün roth.

Carabus Preyssleri. Grosse Ex. (♂) violette Dekken u. etwas schmaler.

Carabus alpicola. Grosse Ex. (♂) ganz schwarz.

Buprestis chrysostigma. Grüne u. Rand grünzilen goldgrünlich roth (Rumeeb Ex.)

Buprestis Ulicis. Rumeeb Ex. etwas glänzend, neuniger punktirtes Halsschild.

Sphindus Gyllenhali (Früher im Catalog Hylurgus minutus Perr.) scheint mir nicht dieser Käfer, sondern Bostrichus pusillus zu sein.

Chlaenius

Amara

Calath

Limnas

Leiomus

Perum

Cleino

Ophon

Harpal

Pterost

Pygidic

Hydrop

Lacophi

Hyphidr

Colymbe

Gyrinus

Bupres

Elater

Phyloc

Cebrio

Gütte beiliegend zu sein, den mit allen Hochachtung Euer Hochwohlgeboren

bereitwilligster Diener, Ludwig Parreyss

Universitätsbibliothek Johann Christian Senckenberg
Frankfurt am Main

Chlaenius	Carab
Amara	Carab
Calath	Carab
Pterost	
Licinus	
Percus	Carab
Oxyno	Carab
Ophon	
	Carab
Harpal	Bupre
Peryphe	Bupres
Sphaeric	
Hydrop	Sphindu
Lacophi	
Hyphido	
Colymbe	
Gyrinu	
Bupres	
Elater	
Phyloc	
Cebrio	

Gutte Beschäftigung zu finden, den Entwurfen Ihrer Hochwohlgeboren
bereitwilligst zu dienen, Ludwig Parreyss

(45,) (44.63) (43. 67)

Wien am 9. Februar 1829.

ubrünstbare erhaltenen Schmetterlinge, der Sendung

od. ungefähr Ausbringungen	
f — x.	
4 —	
1 —	dann
1 — 30	
1 — 20	
6 — 30	
1 —	einen Gemahl
1 —	
8 —	und Schwanz
15 —	
4 — 40	
3 —	Vorflügelbrüen
1 — 20	
5 —	
1 — 30	und einigen
1 — 20	
1 —	zubehalten
3 —	
15 —	in allem
1 — 20	
1 — 20	
2 —	
69 / 50	
~~70 / 50~~	

Euer Hochwohlgeboren

haben ich die Ehre, nebst meinem verbindlichsten Danke, hier die 37 Stück zu übersenden, welche Sie mir gefälligst besorgten, sämmtlich in guten Zustande angelangten, Gesuchten Exemplaren. Daß die Papilionen und Phalenen durch Versehen Nachlässigkeit zu Grunde gegangen sind, thut mir um so mehr leid, da ich besonders auf die letzteren großen Werth lege. Vielleicht liegt P. nie dieselben, so wie auch Papr. bicolar, noch in tadelfreien Exemplaren zu zweifelhaften

Mit vorzüglicher Hochachtung

Euer Hochwohlgeboren

Heidelberg
am 20. Februar
1829.

ergebenster
Kramer

Sinnnum

B

Sendenion. cylindrium 6. Pyrochroa pectinicornis 20
Pimelia. bulbiloba 36. Sparedrus testaceus 20

fulvicollis 24 30. Lycoenia. micropunctata 1.30 sp. no. » alpina 1.30 » Zinkenii 3

» spoliatus
» auricollis
» vestitus

Chlaenius	Carab
Amara	Carab
Calath	Carab
Pterost	
Licinus	
Percus	Carab
Oxycheilus	Carab
Ophon	
	Carab
Harpal	Bupre
Pterostichus	Bupres
Dytiscus	
Hydrop	Sphindu
Laccophi	
Hyphid	
Colymbe	
Gyrinu	
Bupres	
Elater	
Phyloc	
Cebrio	

Hülle Beifall zu finden, dem mich unter Empfehlung Euer Hochwohlgeboren bestens will empfehlen, Ludwig Parreyss

(45) Wien am 9 Oct. 1829.

(44 63)

...brunstbre, erhaltenen Schneckenlinge, der Sendung

68

od. weniger
ähnlich waren

. . .	4 — 4
. . .	1 — 4
. . .	1 — 30
. . .	1 — 20
. . .	4 — 30
. . .	1 — 4
. . .	1 — 4
. . .	8 — 4
. . .	15 — 4
. . .	4 — 40
. . .	3 — 4
. . .	1 — 20
. . .	5 — 4
. . .	1 — 30
. . .	1 — 20
. . .	1 — 4
. . .	3 — 4
. . .	15 — 4
. . .	1 — 20
. . .	1 — 20
. . .	2 — 4
	69 / 50
	~~70 / 50~~

einer Gemsel

der Schwarz

Waldgebirgen

und minimum

zusammen

in allem

Linnaeum hat

B

Lenzonicon. cylindricum 8. Pyrochroa pectinicornis. 24
Pimelia. subglobosa. 36. Sparedrus. testaceus 24
fulvicollis. 24 — 30. Lenzonia. micropunctata 1. 30 yp. no.
" objecta
" Zinkeni
" spoliatus.
" auricollis.
" vestitus.

Chlaenius	Carab
Amara	Carab
Calath	Carab
Pterostichus	
Licinus	
Percus	
Cicindela	Carab
Ophon	Carab
	Carab
Harpal	Bupre
Peryphus	Bupres
Dytiscus	
Hydrop	Sphindu
Lacophil	
Hyphidr	
Colymbe	
Gyrinus	
Buprest	
Elater	
Phyllocer	
Cebrio	

Gütte behilflich zu seyn, den mit vollem Zutrauen Euer Hochwohlgeboren

bereitwillig [illegible] Wimmer, Ludwig Parreyss

(45)

Wien am 1. [illegible] 1829.

(44.63)

Subscriptionsbogen erhaltener Schmetterlinge, der Sendung von Forrezzi im Feb. 1829.

		f — x
№ 1	Papilio Narcaea. Gold.	1 — 4
№ 4	— Mnetra	4 — 48
5	— Cleto	4 — 48
6	— Oedipus	4 — 48
14	Ptychia ampelophaga	4 — 48
~~16~~	~~Lycaena Escheri~~	~~1 — 4~~
17	— Eryxus	1 — 4
18	Sesia chrysidiformis	1 — 20
19	— ichneumoniformis	1 — 4
20	— cynipiformis	4 — 40
21	— tenthredniformis	4 — 24
27	Papilio Satyrion	1 — 30
33	Sesia chrysidiformis. ♂♀	2 — 40
34	— ichneumoniformis ♂♀	2 — 4
35	— tenthredniformis ♂♀	4 — 48
37	Papilio Icarius. ♂♀	1 — 36
38	— Helle ♂♀	1 — 4
39	— Thersamon ♂♀	1 — 20
		20 f 30
		~~19 f 95~~

Mehr od. weniger bezahlte Bogen

	f — x
№ 2	4 — 4
3	1 — 4
7	1 — 30
8	1 — 20
9	4 — 30
10	1 — 4
11	1 — 4
12	8 — 4
13	15 — 4
15	4 — 40
22	3 — 4
23	1 — 20
24	5 — 4
25	1 — 30
26	1 — 20
28	1 — 4
29	3 — 4
30	15 — 4
31	1 — 20
32	1 — 20
36	2 — 4
	69 f 50
~~16~~	~~4 —~~
	~~70 f 50~~

Sinnenim [illegible] B

Sinnenion. cylindricum 8. Pyrochroa pectinicornis. 20
Pimelia. subglobosa. 36. Sparedrus. testaceus. 24

fulvicollis. 24 — 30. Lexonia. nigropunctata f. 30. sp. no.
» abjecta. 1 — 10
» Zinkenii. 3 —

spoliatus. —
» auricollis. [illegible]
» vestitus. —

Chlaenius	Carab
Amara	Carab
Calath	
Omas	Carab
Licinus	
Pterus	
Ceino	Carab
Oxhon	Carab
	Carab
Harpal	Bupre
Peryphus	Bupre
Dytiscus	
Hydrop	Sphinde
Laccophi	
Hyphidr	
Colymbe	
Gyrinus	
Bupres	
Elater	
Phyloc	
Cebrio	

Gelte Ersucht zu haben, dass mit allen Hochachtung Euer Hochwohlgeboren

bereitwilligster Diener, Ludwig Parreyss

(45)

Wien am 9. Dezmb 1829.

Euer Hochwohlgeboren,

Ich habe die Ehre Euer Wohlgeboren zu berichten, daß ich deren werthes Schreiben erhalten, und zugleich zu berichten, daß meine Gemahlin in Februar d. J. nach Rußland, in die Krim, wo das Schwarze Meer abgewischt sey; daher bin ich benöthigt, auch Euer Wohlgeboren zu berichten, daß ich das Amt ~~nie~~ richtig angefangen und meinen Dank abzustatten und bitte diese Schmetterlinge doch zu behalten, wo wir dann die Ehre haben werden, Euer Wohlgeboren in allen möglichen Wüchsen meine willkührigen Dienste zu leisten.

Achtung und Ergebenheit

Euer Wohlgeboren

untertänigster Dienner

Franz Parenzß

Sendonion. cylindricum 8. Pyrochroa, pectinicornis. 20
Rimelia. Lutzglossa 36. Sparedrus, testaceus 20

Julviollis. 2ll 30. Lessania, nigropunctata. 30
sp. no.

spoliatus.
aureollis. Dell
vestitus.

abjecta.
Zinkenii 3

Chlaen

Amar

Calat

Lecan

Percu

Acinop

Ophon

Harp

Peryp

Tylisca

Lucosp

Hyphid

Colymb

Gyrin

Bupre

Elater

Phyloc

Cebrio

Gütige Beförderung zu gönnen, dem mich unter Empfehlung Euer Hochwohlgeboren

bestens wiederholt empfehle, Ludwig Parreyss

Sinodoncon. cylindricum 8. Pyrochroa, pectinicornis. 20
Simelia. subglobosa — 36. Sparedrus, testaceus — 20

Julaiciollis. 3kk — 30. Lessania, micropunctata. 30
sp. no.

abjecta. 1.10
Zinkenii — 3 —

spoliatus —
auriollis. 3kk
vestitus —

sp. n. —

WIEN

Seinem Edlen von

Leyden

Senator

Hochansehnlichen

in

Frankfurth

am Main

FRANKFURT
17.
APR.

UB
Universitätsbibliothek Johann Christian Senckenberg
Frankfurt am Main

(46)

(1829) [illegible] um 15° Rabatt in 1828 erhalten und
[illegible] von den [illegible] Schmetterlingen Kap. Terrana
Exc. 1. Ordinis 2. in Seria

Wien den 15ten März 830.

Euer Hochwohlgeboren!

(47, 73)

Hierbey nimmt sich das Vergnügen, Ihr ich
jetzt wieder, daß ich Ihnen dieses Vergnügen aus
ist zum Theil Ihnen Sorte, jetzt nach der
- aperirten Coleopteren u. Cochenillen, nebst
o Lepidopteren, Ihnen gefälligst Rücksicht
1 bin in der Hoffnung, daß Sie manches wer
illkommen sein wird, Ihnen finden werden,
u Pneiden werden Sie gewiß sehr billig
ich fast unmöglich ist Berlinern zu machen
nebst seinen Insectenkästen, daß hoch etwas
lassen Lepidopteren remuneriren will, ich
pen Ihnen Gütte nachsehen sein zu lassen.

März 829 richtig erhalten Sendung der
Dit. 1 meine Freude schon darnach den Empfang
zeigt. nach meinen Wunsch, sehr schmerzlich war es mir zu
bemerken, daß so viele meiner so schön erhaltenen Arten
so beschädigt sind, um den Abzug von 18 fl 27 x C.M. zu leiden
zu müssen, sollen diese Arten auch so beschädigt sein, daß
ich selbe nicht mehr vorrätig um zu remuneriren sollte
fliehen können, so ist es wohl nicht nöthig, mir selbe zu
übersenden, selbe indem selbst noch nützlich sein, so wäre
es ich bitten, wenn Sie diese mir ebenfalls nunmehr etwas von
der zuzugehen. Sollten Sie die Gnade haben dieses
mein Vergnügen zu meinen besten Vorkenntnissen

Sphenoptera cylindricum 8. Dyrochroa pectinicornis 20
Dimelia subglobosa 36. Sparedrus testaceus 24
fulvicollis 24 30. Lemania nigropunctata 30
sp. no.
abjecta
Zinkenii 3 —

UB
Universitätsbibliothek Johann Christian Senckenberg
Frankfurt am Main

WIEN

Einnehmer des

Herrn Johann E von

Heyden

Senator

Handelsgrenzbauer

in

Frankfurth

am Main

d. 26. April 1830 bestimmt erhalten, bezahlt, um 15 fl. Porto 1828 erhalten und geschrieben des Kinn von den Neuglückten Schmetterlingen Pap. Tersamata Helle ♂ – Eurippus ♂ – Eschri ♂ – Oedipus ♂ u. Seria ich exemplarisch 2 N. zu sich genommen hat u. sich mit ihm bekannt machen, dem Vorbeund der Kinder erhalten u. empfehlen.

Wien den 15ten März 830.

Euer Hochwohlgeboren!

(47. 73)

Haben ich nun hiermit das Vergnügen, Sie ich so sehr beschäftigt wer, daß ich nun diesen Vergnügen auch zu verdienen mich zum Ende Ihnen Sonst, jetzt nach der auch der Kein ausgerichter Coleopteren u. Cabinetlich, nebst einigen rudern Lepidopteren, Ihnen gefälligen Rubrik empfehlen, ich bin in der Hoffnung, daß Sie mangels und Ihren Beyfall willkommen sein wird, denn finden wenden, die beygefügten Preise werden Sie gewiß sehr billig finden, so daß es fast unmöglich ist billiger zu machen. Von nun nebst meinen Insectkästen, das nach etwas für diese seltenen Lepidopteren verdienen will. ich bitte mich Ihnen Ihrer Gütte empfehlen zu lassen.

Um den im März 829 richtig erhaltenen Sendung den 145/534 worauf meinen Dank schon damals den Empfang ergeben. nach meinen Dank, sehr schmerzlich wenn es mir zu erscheinen, daß so viele meinen so schon abgesendete Arten so beschädigt sind, um den Abzug von 18 fl 27 kr C.M. zu leiden zu müssen, sollen diese Arten mich so beschädigt sein, daß ich selbst nicht mehr vergnügt um zu verdienen sollte sind Sonst, so ist es wohl nicht nöthig, mir selbe zu übermachen, sollte indem selbst noch nöthig sein, so wird ich bitten, wenn Sie mir ohnedem nunmehr etwas von dat beizugeben. Sollten Sie die Gnade haben diesen mein Vergnügen zu meinem besten Sonst Sonnen

Sennerion. cylindricum 8. Pyrochroa pectinicornis 20
Pionchia. subglobosa 36. Sparedrus testaceus 24

pulvicollis 24 – 30. Lorcania. micropunctata 30. abjecta
p. no. Zinkenii – 3 –

bey meinem Ihnen bekannten Entomologen zirkuliren zu lassen, so würde ich mich sehr denselben für die Zusendung mit Ihrer beliebigen Adresse bestens zu wenden, empfehlend mich allen Hochachtung

Euer Hochwohlgeboren

ergebenstwilligstem Diener

Ludwig Parreyss

Chlaen

Amar

Calos

Cymus

Licinus

Percus

Clinop

Ophon

Harp

Peryp

Dyliscus

Hydrop

Lacoph

Hyphid

Colymb

Gyrim

Bupre

Elater

Phyloc

Cebrio

Hätte beiliegend zu senden, damit allen Hochachtung Euer Hochwohlgeboren

ergebenstwilligstem Diener, Ludwig Parreyss

Meine Reise Wien Leopol[illegible]

1830

		f. x.
[illegible]us. bimaculatus.		4
"	terestris.	4
"	granarius.	4.
"	haemorrhoidalis	3.
"	4 maculatus	4
"	subterraneus?	6
"	pecari.	5.
"	lucidus.	
"	erraticus.	2
"	fosor.	2
"	scrutator	6
"	bipunctatus.	36
"	conspurcatus	2
"	sus.	4.
"	scropha.	4.
[illegible]moides. cuspes.		4.
[illegible]rox. arenarius?		6
"	hispidus?	6
[illegible]ybosorus oblongus.		1.
[illegible]trupes. stercorarius		3.
[illegible]ryctes. nasicornis.		10
"	silenus.	24
[illegible]arabus. punctatus.		15.
[illegible]elolontha. solsticialis		5.
"	taurica. mihi	30
"	pallens. mihi	20
"	vulpina. Stev.	30
"	fusca. Scop.	30
"	transversa.	10.
[illegible]nomala. aenea. F. vera		40
[illegible]matis. nigrifrons.		48
[illegible]nisoplia. velutina.		24
"	deserticola. Fisch.	20.
"	arvicola?	15
"	austriaca.	6
"	campestris.	10
"	lineolata. Dej.	24
[illegible]aloplia. limbata.		20.
[illegible]oplia. pollinosa.		20.
[illegible]mphicoma. vulpes.		48
"	hirta.	48
"	bombiliformis	1.20.
Trichius. fasciatus.		10.
[illegible]tonia. hirta.		
"	stictica.	2
"	albella.	24
"	affinis.	24
"	marmorata	15.
"	volhynensis.	15
"	viridis	15
"	auratus.	2
[illegible]ucanus. parallelepipedus.		3.
[illegible]inodendron. cylindricum		8.
Pimelia. subglobosa.		36.
"	fulvicollis. Mll	30.

		f. x.
Pimelia. desertorum. Stev.		48
"	cephalotes. F.	1.–
Tentyria. taurica.		24
Lexena. pubella. Fisch.		1.30.
Blaps. cylindrica.		30
"	pastica.	30
"	spinimana.	30
"	pannonica. Stev.	20
"	punctata. St.	20.
Platyscelis. gagates. St.		40
"	melas	48
Pedinus. taurinus.		10
Heliophilus. punctatus		10
Opatrum. politum. mihi		20
"	triste? Dej.	15
"	fuscum	10
"	tibiale	5.
"	species nova?	15
Tenebrio. curvipes.		10
"	vicinus. Dej.	20
Corticus? tauricus. mihi		40
Hypophloeus. castaneus		2
"	pini.	5.
Ulama. culinaris.		3
"	chrysomelina	20
Phaleria. cadaverina.		10
"	bimaculata.	10.
Phleobia. agilis. mihi		48.
Diaperis. vermillata. Gebl.		10
"	bicolor.	40
Phyletus. populi		10
Pentaphilus. testaceus		15
Boletophagus. sculptus		40
"	agricola. mihi	2
Trachyscelis. rufus.		10
"	aphodioides	8
Anisotoma. axillaris.		8
"	abdominalis.	6
Cossyphus. tauricus.		1.–
Orchesia. fasciata		
Dircaea. modesta. Dej.		1.–
Melandria. serrata.		15
Helops. gracilis. mihi		24
"	brevicollis. g.	15.
"	arboreus.	
Upima. helopioides.		1.–
Mycetophila. barbata.		6
"	linearis	6
Cistela. pinicola?		6
"	sulphuripes.	5
"	thoracica.	6
"	~~atra~~ nigra.	5
Lagria. hirta		5
Pyrochroa. pectinicornis		24
Sparedrus. testaceus		24
Lacconia. nigropuncta. sp. no.		1.30.

		f. x.
Chrysomela. lucidus		15.
"	hotentota	2
"	lucata.	3
"	var. nigra	4
"	amoraciae	2
Colaspis. sophiae.		5.
"	[illegible]	1.–
"	cylindricus	20.
Clythra. 6 maculata		30
"	macropus.	20.
"	fasciata.	2
"	fulgida.	10.
"	cyanicornis	10
"	ilicis. mihi	10
"	species nova.	15.
Cryptocephalus. tamarisci		8.
"	ypsilon. mihi	20
"	flexuosa.	20.
"	flavoguttata	15.
"	morei.	6
"	smaragdinus	8
"	histrio	5.
"	collaratus.	6
"	flavipes.	3.
"	tristis.	5.
"	bipunctatus	2
"	sericeus.	2
"	chalybaeus.	5.
"	purpuratus	5.
"	marginatus	10.
"	species nova.	12
"	species. nova	12
Triplax. rufipes.		6.
Coccinella. 19. notata		12
"	9 punctata. Scop.	10
"	18 guttata.	5.
"	marginepunctata	6
"	aurita.	6
"	marginella	10
"	lateralis	12
"	22 punctata	3
"	humeralis.	3.
"	bis. 6 guttata	5.
"	hyroclyphica	8.
Lycoperdina. ruficollis		20.
Dasycerus. sulcatus.		10.
"	abjecta.	1.48
"	Zinkenii	3.–

Verzeichniss
Bergmeister[illegible]

Cicindela. litteralis.
" sylvatica.
Drypta. emarginata
Odacantha. melanura
Cephalotes. vulgaris
Dromius. pallipes.
" 4 maculatus.
" bimaculatus
" humeralis
" cyathigerus.
Cymindis. milliaris
" lineata
" ornata. Stev.
" humeralis
" homagrica
Brachinus. glabrata
" bipustulatus
" crepitans.
" pectoralis.
" immaculicornis
" bombarda
" psophia
Scarites. sabuleti
" laevigatus? Stev.
" littoralis. Dej.
Clivina. ypsilon.
Ditomus. dama.
" obscurus. St.
" eremita. Stev.
Procerus. tauricus.
" [illegible] var.
Carabus. Dejeanii
" campestris
" bosphoranus
" gastridulus
" clathratus.
" cancellatus
" Besserii
" Goldeggii
" nodulosus.
" Adfracsheri
" granulatus
" erythropus
Calosoma [illegible]
Nebria. brevicollis
Licinus. agricola.
" depressus.
" cophosioides
Harpalus. melanocornis
" aeneocephalus
" hollosericeus
" spoliatus.
" aeneicollis. Fisch.
" vestitus.

Meine f. x.	
[illegible]	30
[illegible]ans.	1.48
[illegible]ta.	30
[illegible]ata	30
[illegible]llis	1.20.
[illegible]	36
[illegible]tus	1.40
[illegible]tus.	1.40
[illegible]tus.	30
[illegible]	30
[illegible]	6
[illegible]um	20
[illegible]	48
[illegible]	20
[illegible]lans	48
[illegible]	40
[illegible]tus.	30
[illegible]	48
[illegible]	48
[illegible]atus	30.
[illegible]	20
[illegible] no.	20
[illegible] no	15.
[illegible] n.	24
[illegible]ornis	40.
[illegible]latus	2
[illegible]atus	1.–
[illegible]ta.	20
[illegible]	30
[illegible]aceus	1.–
[illegible]idis	20
[illegible]	30
[illegible]us	40
[illegible] n.	
[illegible]us	24
[illegible]us.	20.
[illegible] no.	24
[illegible]ta.	24
[illegible]n	
[illegible]es	
[illegible]ata	
[illegible] sp. n.	

Maiwa Preise Wien Leopoldstadt. No 600.

	f.	k.
Cybrinus. bimaculatus.	1.	4
" terrestris.		4
" granarius.		4.
" haemorrhoidalis		3.
" 4 maculatus		4
" subterraneus?		6
" pasari.		5.
" lucidus.		
" creatinus.		2
" fossor.		2
" scrutator		6
" bipunctatus		36
" conspurcatus		2
" sus.		4.
" scropha.		4.
Amoebus. carpus.		4.
Trox. arenarius?		6
" hispidus?		6
Byrrhosomus oblongus.	1.	
Aetrupes. stercorarius		3.
Oryctes. nasicornis.		10
" silenus.		24
Carabus. punctatus.		15.
Melolantha. solsticialis		5.
" taurica. mihi		30
" pallens. mihi		30
" aulpina Stev		30
" fusca. Scop.		30
" transversa		18.
Anomala. cerasina. Fi.		40
Cremotis. nigripennis.		48
Anisoplia. velutina		24
" Deserticola. Dej.		20.
" arvicola?		15
" austriaca.		6
" campestris.		10
" circulata. Dej.		24
Amaloplia. limbata.		20.
Hoplia. pallinosa.		20.
Amphicoma. vulpes.		48
" hirta.		48
" bombiliformis	1.	20.
Trichius. fasciatus.		10.
Cetonia. [illegible]		
" stictica.		2
" albella.		24
" affinis.		24
" marmorata		15
" nobilis.		15
" viridis.		15
" aeratus.		2
Lucanus. parallelipedus		3.
Sinodendron. cylindricum		8.
Dimelia. subglobosa.		36.
" fulvicollis. Mihi		30.

	f.	k.
Pimelia. desertorum. Sto		48
" cephalotes. Fi.	1.	
Tentyria. taurica.		24
Lagena. pubella. Fisch	1.	30
Blaps. cylindrica.		30
" pastica.		30
" " spinimana.		30
" " genonica. Sto		20
" " punctata. Fi.		20
Platysilis. gagatina Fi.		40
" melas.		48
Pedinus. tauricus		10
Heliophilus. punctatus		10
Opatrum. politum. mihi		24
" tristis? Dej		15
" fuscum		10
" libiale		5.
" species nova?		15
Tenebrio. curvipes.		10
" vicinus. Dej		20
Corticus? tauricus mihi		40
Hypophloeus. castaneus		2
" pini.		5.
Ptinus. culinaris.		3
" chrysomelinus		20
Phaleria. cadaverina.		10
" bimaculata		10.
Phloeobia. agilis. mihi		48
Diaperis. armillata Gyll		10
" bicolor.		10
Phytletus. populi		10
Pentaphilus. testaceus		15
Boletophagus. cornutus		40
" agricola. mihi		2
Tachyscelis. rufus.		10
" aphodioides		8
Anisotoma. axillaris.		8
" abdominalis.		6
Cossyphus. tauricus.		1.
Orchesia. fasciata		
Dircaea. modesta. Dej.		1.
Melandria. serrata.		15
Helops. gracilis. mihi		24
" brevicollis. Dej.		15.
[illegible]		
Upima. helopioides.		1.
Mycetophila. barbata.		6
" lineariae		6
Cistela. pinicola?		6
" sulphuripes.		5
" thoracica.		6
" ~~[illegible]~~ nigra.		5
Lagria. hirta.		8
Pyrochroa. pectinicornis.		24
Sparedrus. testaceus		20
Lerpania. nigropunctata. sp. no.		30.

	f.	k.
Stenopes. caspicus.	1.	30
Callidium. species nov.		8
Pelecotoma. serricornis	1.	
Rhipiphorus. bimaculatus		24
Mordella. auripennis.		10
Anaspis. flava.		3.
Cerocoma. Müllerii		15
" Schreberi.		10
Mylabris. 14 punctata		20
" 10 punctata		20
" fuscelina.		10
" australis. Sto		15
" floralis.		15
" melanura.		15
" fasciatopunctata		20
" Dahlii. Dej.		15.
" geminata.		20.
Lydus. 4 maculata. Dej.		24
Lytta. vesicatoria.		1.
" syngri.		10
" calybea.		20
Meloe. tenuis.		24
" taurica.		30
" limbata.		24
" glabrata.		30
" reticulata.		24
" scabriusculus.		20.
Zonitis caucasica.		30
Oedemera. adusta.		10
" testacea.		10
" flavescens.		8
" griseseens.		10
Mycterus. umbellatarum		10
Rhinosimus. ruficollis.		6
Bruchela. sutularis.		4
Bruchus. villosus		5.
Rhynchites. opalizans.		8
" rubens.		8
" aequatus.		5
" niger.		6
" politus. Sto		10
Apion. frumentarium		5
" malvae.		4
Brachycerus. Bepii		48
" tarsalis. Dej		3.
Baleiger. bipustulatus.		8
" affinis.		6
" aequatus.		6
" geranii.		6
" quercicola.		6
" rugulosus.		6
" boragines.		6
" species nova		6
" species nova		6
" species nova		6
Campylichemus quericapius		4
" abjecta		6
" Zinkenii.		3

	f.	k.
Balaninus. nucum.		20
" var. nucum		20
Dorytomus. suturalis		3
Elecius? rufipes		12
Meleus. Rapii.		15
Hypera. rumicis		10
" hostilis.		15
" [illegible]		
Gastrodus. Gorgii.		24
Pachygaster. longicollis mihi		24
" velutinus		15
" taurinus.		20
" ligustri.		3
" canus		3
" species nova		20
" species nova		20
Chlorima. sellata.		24
Polydrusus. villosus Sto		10
" betulae.		6
" micans?		5.
" pictus. mihi		12
" contemptus		10
" setosus. mihi		10
" malachiticus.		5.
" squamosus.		5
" aeratus. mihi		15
" seladonius.		3
" cinnatus?		5
Eusomatus. ovulum		3
" minutus. mihi		10
Naupactus. incanus.		6
Phyllobius. muricatus		5
" pilosus.		5
" comatus. Dej		15
Poalidium. maxillosum.		12
Omias. incrustatus. Sto		12
" fuscipes.		3
Cleonis. frontalis Fi.		40
" marbilosa.		24
" cardui. mihi		30
" obliqua.		10
" costata.		6
" distincta.		10
" marmorata.		6
" vestita.		10
Liaus. ferrugatus.		20
" paraplectenus.		15
" pulverulentus		15
" nivosus. mihi		1.
" cylindricus.		40
" tyrrhenus.		15
" ascanii.		10
" filiformis.		10
Rhinobatus. maculatus		30
" marginicollis. mihi		30

	f.	k.
Rhinobatus. brevis.		12
Rhinades. quercus.		12
" rigritus.		6
Baris. striatopunctata		10
Calandra. oryzae		5.
Coeliodes. pallidipennis		8.
Rhinocolus. punctiventris		6
" pinniperda		5.
Baetrichus. pinastri		6
" laricis?		5.
" dispar.		6
Platypus. cylindrinus		10
Apate. species nova		48
" sinuata.		20.
" capucina		5.
Sphindus. Gyllenhali		8
Tribolium. bilineatum		4.
" fumatum.		3.
Bitoma. crenata.		2
Lyctus. pubescens.		4.
" contractus		12
Silphanus. unidentatus		3
Trogositta. cerulea		30
" caraboides.		5.
Brontes. flavipes		5.
Spondylis. elongatus		15.
" buprestoides		5.
Cerambix. ambrosianus		60
Callichroma. alpina		24
Purpuricenus. Kraepelini.		60.
Acanthocinus. griseus		36
Pogonocherus. hoffmannseggii		12
" nebulosus.		8
Lamia. longimanus		30
" curculionoides		15.
Dorcadion. pigrum		48
" serriculum Dej		60
" velutinum.		40
" holosericeum.		30.
" novum sp.		40
" cruciatum		48.
Saperda. pretextata		60
" hirsutula		24.
" rufimana.		24
" smaragdina		20
" marginella.		10.
" argus.		30
" punctum.		20.
" ephippium.		20.
" scutellata		20.
" leucaspis.		20.
" flavipes.		20.
" precusta.		8.
" Dahlii.		20
" cyanea.		20.
" scalaris.		15.

	f.	k.
Brium. pygmaeum		24
Callidium. Kraeleinii mihi	1.	30
" strepens.	1.	40
" holosericeum	1.	
" alni.		15.
" sanguineum.		8
" rusticum.		10.
" [illegible]		3.
" clavipes.		10.
" variabile.		3.
" unifasciatum		20.
Lytas. compitus. mihi	1.	
" abruptus.		40.
" floralis.		4.
" plebejus.		4.
" ornatus.		5.
" massiliensis.		3.
Sternopterus. rufus.		4.
" femoratus.		36
Pachyta. collaris.		3.
Leptura. livida.		3.
" bipunctata		10
" cruciata.		3.
" melanura.		3
" nigra.		3.
Donacia. species nova		15.
Lema. maculipes. mihi		15
" 12 punctata.		2
Hispa. atra.		12
Cassida. sanguinosa		4.
" atra.		20.
" ferruginea		4.
" sanguinolenta		3.
" nobilis.		4
" affinis.		5.
Galleruca. reticulata		10.
" tenella.		4.
Luperus. violaceus.		5.
" rufipes.		2
" flavipes.		2
Altica. erucae.		2
" helxines.		2
" cyliindricollis mihi		6
" species nova		6.
Timarcha. species nova?		30
Chrysomela. gypsophilae.		15.
" sorbitis.		6
" adonis.		5.
" ornata? Dej		4
" graminis.		2
" limbata.		2
" avalis.		4

1830

Verzeichniß der von Ludwig Parreyß in der Krim gesammelten Coleoptera; Ueberschlagter Preis ist für ein gut conservirtes Stück in Con: Münz.

Chrysomela. lucida - 15
 hottentota - 2
 sulcata - 3
 var. nigra - 4
 amoraciae - 2
Colaspis. sophiae - 5
[illegible]
 cylindricus - 20
Clythra. 6 maculata - 30
 macropus - 20
 fasciata - 2
 fulgida - 10
 cyanicornis - 10
 [illegible] mihi - 10
 species nova - 15
Cryptocephalus tamarisci - 8
 ypsilon mihi - 20
 flexuosa - 20
 flavoguttata - 15
 moraei - 6
 smaragdinus - 8
 histrio - 5
 collaratus - 6
 flavipes - 2
 tristis - 5
 bipunctatus - 2
 sericeus - 2
 chalybeus - 5
 purpuratus - 5
 marginatus - 10
 species nova - 12
 species nova - 12
Triplax. rufipes - 6
Coccinella. 19 notata - 12
 9 punctata Dej - 10
 18 guttata - 5
 marginepunctata - 6
 aurita - 6
 marginella - 10
 lateralis - 12
 22 punctata - 3
 humeralis - 3
 bis 6 guttata - 5
 hyeroglyphica - 8
Lycoperdina ruficollis - 20
Dasycerus sulcatus - 18

Cicindela. littoralis - 8
 sylvatica - 12
Drypta emarginata - 12
Odacantha melanura - 12
Cephalotes vulgaris - 6
Dromius pallipes - 5
 4 maculatus - 6
 bimaculatus - 15
[illegible]
 humeralis - 12
 cyathigera - 20
Cymindis miliaris - 10
 lineata - 12
 ornata - 48
 humeralis - 6
 homagrica - 10
Brachinus glabrata - 6
 bipustulatus - 36
 crepitans - 3
 pectoralis - 15
 immaculicornis - 20
 bombarda - 10
 psophia - 10
Scarites. cabalet. - 36
 laevigatus Stev - 15
 littoralis Dej - 24
Clivina ypsilon - 10
Ditomus dama - 24
 obscurus Stev - 30
 eremita Stev - 36
Procerus tauricus 3 -
 [illegible] var. 3 30
Carabus. Dejeanii 1.20
 campestris 1.-
 bosphoranus 1.30
 gastridulus 1.20
 clathratus - 40
 candisatus - 20
 Besseri - 36
 Goldeggii - 40
 nodulosus - 40
 Oeffnerickeri - 40
 granulatus - 10
 erythropus - 30
Calosoma [illegible] - 10
Nebria. brevicollis - 5
Licinus. agricola may - 10
 cassideus - 10
 depressioides - 8
Chlaenius. melanocornis - 8
 aeneocephalus - 48
 holosericeus - 12
 spoliatus - 5
 auricollis Dahl - 24
 vestitus - 2

Dinodes. rufipes - 12
Leistus. nobilis Dej - 6
 punctatus - 15
 apricarius - 3
Amara viridis - 5
 vulgaris - 2
[illegible] riparius - 10
 tauricus - 24
Platynus angusticollis - 2
Dolichus flavicornis - 20
Sphodrus terricola - 8
Calathus giganteus Dej - 24
 latus Dej - 8
 fuscus - 5
 melanocephalus - 2
Argutor diligens - 2
Poecilus erythropus - 10
 chalcescens - 8
 cyaneus St. - 10
 punctulatus - 5
 [illegible] - 24
Omaseus melanarius - 2
 nigrita - 2
Platysma nigra - 8
Abax ovalis - 2
Zabrus blaptoides - 8
 [illegible] Stev - 48
 gibbus
Acinopus megacephalus - 8
 scaritides - 24
Ophonus germanus - 5
 etruscus - 12
 brunnicornis - 10
 cordicollis Dej - 10
 tauricus Dej - 10
 azureus - 4
 chloroplanus - 4
Harpalus hirtipes - 10
 planicollis - 4
 rubicornis - 2
 ferrugineus - 20
 ruficornis - 12
 vernalis - 5
 aereus - 2
 thalassinus - 3
 nitidus - 3
 Duftst.
 rubripes - 4
 tardus - 5
 serripes - 4
 fuscipalpis - 5
 species nova - 10
 species nova - 10
Stenolophus vaporariorum - 4
Trechus dorsalis - 6
Bembidium [illegible] - 10
Peryphus rupestris - 4

Dytiscus dimidiatus - 30
Gyrinus nitidus St. - 6
Staphylinus hirtipes - 20
 melanocephalus - 10
 olens - 5
 cyanipennis - 5
 fasciatus - 30
 morio - 15
 [illegible] - 5
 [illegible] - 10
 pubescens - 5
Astrapaeus ulmi - 2
Lathrobium elongatum - 20
Oxytelus tricornis - 6
 taurus - 20
Metopias elongatus - 15
Buprestis lugubris Stev - 48
 ammoxantha - 14
 tenebrionis - 1
 tenebricosa - 8
 mariana - 15
 [illegible] Stev - 20
 lepturicornis mihi
 rubi - 30
 tenuata nov - 5
 manicollis - 10
 tarsalis mihi - 34
 nitida - 72
 [illegible] - 5
 signaticollis - 5
 cichorei - 20
 millefolii - 10
 decastigma - 8
 elata - 10
 olivacea mihi - 5
 species nova - 10
Trachys pygmaea - 12
Elater. Parreysii Stev - 10
 [illegible] may - 5
 species nova - 20
 holosericeus - 30
 denticollis mihi - 15
 filiformis - 48
 [illegible] Stev - 4
 [illegible] - 2
 latus - 6
 crocatus - 2
 praeustus - 3
 ephippium - 5
 advena Fab - 6
 rufipes - 8
 bimaculatus - 8
Lycus sanguineus - 4
Lampyris mauritanica - 4

Cantharis. taurica mihi - 20
 testacea - 10
 lateralis - 8
 pallida - 5
 melanura - 2
Malachius aeneus - 2
 decipiens - 10
 marginellus - 5
 bipustulatus - 5
 [illegible] - 5
 equestris - 5
Dasytes. nigricornis - 5
 filiformis - 10
Drilus calcaratus - 15
Xyletinus tibialis - 10
 bipustulatus - 15
Ochina anobioides - 10
Anobium elongatum - 12
Ptinus. ornatus - 5
 fur - 2
 [illegible] - 4
Enoplium serraticorne - 48
Tillus unifasciatus - 24
Clerus mutillarius - 10
Trichodes similis mihi - 30
 antiquus mihi - 30
 apiarius - 5
Corynetes. rufipes - 2
 ruficollis - 3
Necrophorus humator - 15
 vespillo - 6
Silpha. sinuata - 14
 haemorrhoidalis - 30
 sublinearis - 12
 obscura - 4
 tristis - 8
 gibba - 12
 reticulata - 4
 atra - 2
 rugosa - 2
 sinuata - 2
Peltis. oblonga - 10
Thymalus limbatus - 10
Nitidula flexuosa - 5
 [illegible]
Byturus tomentosus - 2
Engis. pallida mihi - 6
 humeralis - 3
 [illegible]frons - 4
[illegible] castaneus - 12
Catops brunneus - 8
 [illegible] - 10
 tristis - 8
Dermestes catta - 4
 dimidiatus - 40
 [illegible] - 3

Megatoma serra
Attagenus minutus mihi
Hister metallescens
 scabularis
 semipunctatus
 [illegible]
 Illigeri
 [illegible]
 unicolor
 nitidulus
 [illegible]
 [illegible]
 conjungens
 4 striatus
 viridis
 cupreus
 purpurascens
 bimaculatus
 arenarius Dahl
 [illegible]
 oblongus
Elaphrus species nova
 [illegible]
Hydrophilus spinosus
 griseus
 bipunctatus
Sisyphus Schaefferi Dej
Copris lunaris
 emarginata
Onitis Damoetas
 clinias
 amyntas
 [illegible] Stev
 [illegible] Dahl
Oniticellus pallipes
 flavipes
Onthophagus [illegible]
 [illegible]
 fissicornis
 austriacus
 furcatus
 lucidus
 media
 affinis
Aphodius limbatus
 hydrochaeris
 anachoreta
 obsoletus
 lutarius
 rufescens
 sordidus
 [illegible]
 [illegible]
 lucidus

Das von Ludwig Parreyß in dem Krim erjuvenirter Coleoptera Verzeichniß für mich gleichzeitiges Buch in Cor. Mung.

L.	X.		L.	X.		L.	X.		L.	X.	
8		Dinodes. rufipes	12		Dytiscus. dimidiatus	20		Cantharis. taurica	20		Megatoma. serra
12		Lioxus. nobilis	12		Gyrinus. nitidus	6		" testacea	10		Anthrenus. minutus
12		" pateicitus	15		Staphylinus. vicinus	20		" lateralis	8		Hister. metallescens
12		" agricarus	5		" motorchinus	10		" pallida	5		" scabularis
8		Amara. vicinus	5		" alens	5		" notomera	2		" semigranitatus
5		" vulgaris	2		" gravipennis	20		Malachius. aeneus	2		" cafrerinus
5		Dryanus. riparius	10		" fuscatus	15		" decipiens	10		" Illigeri
15		" taurinus	24		" morio	5		" marginellus	5		" aulatus
		Platynus. angusticollis	2		" tenuipennis	10		" bipustulatus	5		" unicolor
12		Dolichus. planicornis	20		" luminatus	5		" mixtus	5		" nitidulus
20		Glyphicus. terricolla	8		" pubescens	2		" equestris	5		" octanaris
10		Chalatus. gigantes	24		Astrapeus. ulmi	20		Dasytes. nigricornis	5		" bidentatus
12		" Ritus?	8		Lathrobium. elongatum	6		" filiformis	10		" conjungens
48		" fuscus?	5		Bryaxis. triconis	20		Dytiscus. coleoratus	15		" 4 lineatus
6		" melanocephalus	2		" tarsus	15		Hydrotinus. tibialis?	10		" viridis
10		Agutor. siliqua	2		Metopias. elongatus	48		" bipustulatus	15		" cupreus
6		Porcillio. erythropus	10		Bupresis. lugubris	10		Ichim. arabicus	10		" purpurascens
36		" cerulescens	8		" aurosanthe	1		Anobium. elongatum	12		" bimaculatus
3		" cyaneus	10		" tenebrionis	8		Ptinus. ornatus	5		" arenarius
15		" punctulatus	5		" tenebricosa	15		" fur	2		" caesus
20		" puncticollis	24		" murina	20		" hirtellus	4		" adscriptus
10		Omaseus. melanarius	2		" sylta			Enoplium. serraticorne	48		Elaphrus. speciosus
10		" nigrita	2		Lycoricornis	30		Tillus. unifasciatus	24		" sp.
36		Platysma. nigra	5		" rubi	5		Clerus. mutillarius	10		Hydrophilus. piceus
15		Abax. ovalis	2		" tenuiata?	10		Trichodes. sexmaculatus	30		" griseus
24		Fabrus. platyoides	8		" maculicollis	24		" apiarius	30		" bipunctatus
10		" amaphilus	48		" tenuicornis	12		Corynetes. rufipes	5		Scaphus. Tischeri
		" gibbus			" nitidus	5		" cyanellus	30		Caprin. lunaris
24		Alinaspis. megacephalus	8		" sonoratus	5		Necrophorus. humator	10		" emarginata
30		" semistriatus	24		" sigwaticollis	20		" vespillo	60		Onitis. Damoetas
36		Ophonus. germanus	5		" trichorii	10		Silpha. carinata	10		" clenicus
3		" etruscus	12		" millefolii	8		" haemorrhoidalis	30		" amyntas
3	30	" luminaticrus	10		Derasofasciata	10		" sublinearis	10		Necastes. Ma
1	20	" cordicollis	10		" slata	5		" obscura	4		" maeris. Pab
1		" taurinus	10		" obscura	10		" tristis	8		Oniticellus. pallipes
1	30	" aquaticus	4		" species nova	12		" gibba	12		" flavipes
1	20	" chlorophanus	4		Trachis. pygmaea	10		" reticulata	4		Onthophagus. hubneri
40		Harpalus. hirtipes	10		Parreyßii Ma. S.			" atra	2		" nigellus
20		" platycollis	4	Elater.	atomarius	20		" rugosa	2		" lissicornis
36		" subcornis	2		species nova	30		" vinculata	2		" austriacus
40		" ferrugineus	20		holosericeus	10		Peltis. alaga	10		" fracticus
40		" rufipennis	12		pectinicollis	48		Thymalus. limbatus	10		" trucidus
40		" aeneus	8		filiformis	4		Nitidula. flexuosa	5		" medicus
40		" aereus	2		ictis	2		" impressa			" apicus
40		" Kolossinus	5		[illegible]	6		Byturus. tomentosus	2		Aphodius. limbatus
30		" nitidus	5		lotus	2		Cryptophagus. pallidus	4		" hydrochaeris
40		" Dutlet			crocatus	3		" humeralis	3		" anachoreta
5		" rubripes	4		praustus	5		" rufifrons	4		" obsoletus
5		" tardus	5		cyanipennis	6		Dermestes. castaneus	12		" tartareus
15		" serripes	4		aeneus	8		Calopus. bruneus	8		" rufescens
10		" fuscipalpis	5		rufipes	8		" opacus	10		" sordidus
8		" species nova	10		limbatus	4		" tristis	8		" lugens
8		" species nova	10		Lycus. sanguineus	4		Dermestes. lutea	4		" merdarius
48		Stenolophus. vaborarum	4		Lampyris. noctiluca	4		" dimidiatus	40		" lucidus
12		Trachus. sorcalis	6					" tripustulatus	3		
15		Bembidium. secalis	10								
24		Perryphus. rubestris	4								

Aus Herrn Parreyss Forde ich folgende Arten zurückerhalten, im Dorn 17te Juni 830. die ich mir zu schicken bitte. — von Heyden

(50.) Parr. 1830 (52.) 78

das der Primum	f	x	No		f	x	No		f	x
Cymindis ornata. Hes	—	48	48	Elater serricollis denticollis. Par	—	48	100	Tenebrio vicinus. Dej	—	20
Scarites subuleti. Hes	—	36	100	— vilis. Hum	—	12	100	Cistinus? tenuicornis. B		10

Folgende Arten habe ich 1830 von Parreyss für mich bestellt. (49.) 75

Cymindis ornata. Hes	—	48	Elater Parreyssii. Hes.	—	5	—	Laena pubella. Fisch	1	30	
Scarites subuleti. Hes.	—	36	— atomarius? maj	—	20		Blaps pastica	—	30	
— littoralis. Cr.	—	24	— spec. nov.	—	30		— punctata. M.	—	20	
Clivina ypsilon	—	10	— denticollis. Par	—	48		Pedinus tauricus	—	10	
Sitonus obscurus. Hes	—	30	— vilis. Hum	—	12		Opatrum politum. Par	—	20	
— eremita. Hes	—	36	— crocatus	—	3		— triste? Dej	—	15	
Carabus boryskorianus	1	30	Cantharis taurica. Par.	—	20		— spec. nov. ?	—	15	
— gastridulus	1	20	Malachius decipiens. Z	—	10		Tenebrio vicinus. Dej	—	20	
— candisatus	—	20	Drylus calcaratus	—	15		Corticus tauricus. Par	—	40	
Rebria brevicollis? maj	—	5	Xylotrus tibialis?	—	10		Phloeobia agilis. Par.	—	48	
Chlaenius aeneocephalus	—	48	— 2 punctulatus	—	15		Dispeis armillata. Gd	—	10	
— auricollis	—	24	Ochina anobioides	—	10		Phyletus populi	—	10	
Leirus nobilis. Cr.	—	12	Anobium elongatum	—	12		Poletophag. exsculptus. Par	—	40	
Pogonus tauricus	—	24	Hinus hirtellus	—	4		Cossiphus tauricus. Par	1	—	
Calathus latus? Dej	—	8	Enoplium serraticorne	—	48		Orchesia fasciata	—		
— fuscus?	—	5	Silpha haemorrhidalis. Par	—	30		Lipeara modesta. Dej.	1	—	
Argutor diligens	—	2	Engis pallida. Par	—	6		Helops gracilis. Par.	—	24	
Poecilus cyaneus	—	10	Catops brunneus	—	8		— brevicollis. Z	—	15	
Zabrus amoenus. Hes	—	48	— fuscus	—	10		Upina helopioides	1	—	
Ophonus bruniventris	—	10	— tristis	—	8		Mycetophila barbata	—	6	
— cordicollis. Dej.	—	10	Anthrenus minutus. Par.	—	8		— linearis	—	6	
— tauricus. Par.	—	10	Hister metallescens. Dej	—	10		Heteropus caspicus	1	30	
Harpalus ferruginosus	—	20	— scapularis	—	10		Anthicus sp. nov.	—	8	
— rufipennis. Par.	—	12	— extensus. Fisch	—	40		Pelecotoma sericeum. Dej	1	—	
— vernalis	—	5	— cupreus	—	8		Mordella auripennis	—	10	
— aereus	—	2	— arenarius. Zahl	—	15		Mylabris fasciata pent.	—	20	
— thalassinus?	—	5	Elophorus sp. nov.	—	5		— Zahlii. Dej.	—	15	
— nitidus	—	5	— sp. nov.	—	5		Lydus 4 maculatus. Bch	—	24	
— Duftschmidii	—	10	Sisyphus Tauscheri. Bch	—	8		Meloe taurica	—	30	
— fuscipalpis	—	5	Critis nicaeticus. Hes	—	40		— limbata	—	24	
— spec. nov.	—	10	Orthophagus nigellus. M.	—	40		— glabrata	—	30	
— spec. nov.	—	10	Aphodius obsoletus	—	5		— scabriusculus	—	20	
Trechus dorsalis	—	6	— tartaricus. Par.	—	8		Oedemera grisescens	—	10	
Gyrinus nitidus. M.	—	6	Trox arenarius?	—	6		Rhynchites rufens	—	8	
Staphylinus cynipeus	—	20	— hispidus?	—	6		— politus. Hes.	—	10	
— tenuipennis	—	10	Melolontha taurica. Par	—	30		Brachycnus Berkesii. Dej	—	48	
— laminatus	—	5	— pallens. Par.	—	30		Faleiger bigittatus	—	8	
Metopius elongatus. Hes	—	48	— vulpina. Hes.	—	30		— spec. nov.	—	10	
Buprestis armacantha	1	—	— fusca. Scop.	—	30		— spec. nov.	—	10	
— syta. Hes	—	30	Anisoplia velutina	—	24		— spec. nov.	—	10	
— taeniata? nov	—	10	— arvicola?	—	15		Elescus? rufipes. Par	—	12	
— taurica. Par.	—	12	Cetonia volhynensis	—	15		Meleus Kapii	—	15	
— olivacea. Par.	—	10	Pimelia desertorum. Hes.	—	48					
— spec. nov.	—	12								
		15				175				17 51

alsen Pin bonsalymudas
Eßen, sollen mey
gem deuchata, als no
Heuschrey, daß ich mit
nur allas gut geweßt,
Pi nun ruey allas in
i nu Daum nägym,
alba in dienem Zü
ney Eßen Zusemindnu
o von Sicilianischen
besitzm Läum, die
bey gn gnbnu.
ist 192 f 59 x Cit: Ir Pi
nuchen, und allso nu,
nuum zu Eßen ist bey
s, sondnnu ney Eßen
1 Eßen selbem Rabatt
m Pi nundm ney
gtm Pinden, anlesnb ney

fulvicollis. Hh 30. Le... nia. nigropunctata. 30 sp. nov. abjecta 1 18 Zinkenii 3

Dem Herr Ludwig Parreyß in Sarepta Krim seyn erlesten Coleopteren Vorrath ist für mich ein wahrhaft conservirtes Stück in Cons: Münz.

48

Chlaen	8	Dinodes. rufipes	12	Dytiscus dimidiatus	20	Cantharis. taurica	20	Megatoma. serra	30
	12	Leiaenus. nobilis Ky	12	Gyrinus nitidus M.	6	" testacea	10	Anthrenus. minutus	4
	12	" pateicitus	15	Nephelinus sericeus	20	" lateralis	8	Hister. metacarenus Ky	12
	12	" agricareus	5						
Amar	5	Amara vicinus	5						
	5	" vulgaris	2						
Cal		Lopyanus. riparius	10						
	12	" tauricus	24						
		Platynus angusticollis							
	12	Dolichus. flavicornis	20	Gastrodus Gorjii	24	Eumolpus cylindricus	20	Clausilia gracilicosta Par	
	20	Alphodrius. terricolla	8	Pachygaster longicollis. Par	20	Clythra 6-maculata	30	" acridula. Par	
Licin	10	Chalatus. gigantens	24	" tauricus	20	" ilicis. Par	10	" porcata. Par	
Percu	12	" rotus?	8	" spec. nov.	20	" spec. nov.	15	" derasa. Par	
	48	" fuscus?	8	" spec. nov.	20	Cryptocephalus tamarisci	8	Cyclostoma costata	
Cicino	6	" melanocephalus	2	Colorina sellata	24	" ypsilon. Par	20	Succinea taurica Par	
	10	Agutor. siliqueno	20	Polydrusus pictus. Par	12	" flexuosus	20	Paludina anatina	
Orthon	6	Porcellio. erythrognus	10	" contempus	10	" spec. nov.	12	" elongata	
	36	" chalcicens	8	" sericeus. Par	10	" spec. nov.	12	Neritina virens	
	5	" cyaneus. M.	10	" malachiticus	5	Coccinella 19-notata	12	" dentritica M.	
	18	" punctulatus	5	" aureatus. Par.	15	Lycoperdina ruficollis	20	Melanopsis Esperi Fer	
	20	" puncticollis	24	" seladonius	3			Unio coarctata M.	
	10	Omasicus. melanurus	2	" sinuatus Gy	5				
	10	" nigrita	2	Eusomatus minutus. Par	10				
Har	36	Platysma. nigra	5	Onias inustus. Steu	12	Hydroporus parvulus	12		
	10	Olbus. ovalis	2	" fuscipes	5	Cryptocephal. 4-guttatus Ky	12		
Peryp	24	Zabrus. platyoides	8	Cleonis frontalis. Pick	40	Pterostichus monticola	24		
	10	" amophilus. Steu	48	" morbillosa	24	Cicindela sardea. Dahl	48		
Dytisc		" fibbrus		" Cardui. Parr.	30	Carabus italicus	1		
	24	Rhinopus. megacephalus	8	Lixus niveus. Parr.	1	Acidota rotundicollis	40		
Hydro	30	" scarabaeoides	20	Rhinobatus marginicollis. P	30				
	36	Ophonus. germanus	5	" brevis	12			6	15
Lacop	3	" etruscus	12	Rhinodes quercus	12	Conspilia der Krim			
Hyphi	3	30 " brunivestris	10	" nigritus	6				
Colym	1	20 " corsicollis. Ky	10	Baris Kirsti mutata	10				
	1	" taurica. Par	10	Cossonus pallidipennis. Par	20	Helix radiosa. Par.	40		
Gyrin	1	30 " aquaticus	4	Rhincolus punctirostris	6	" obtusalis. Z	20		
	1	20 " chlorophanus	4	Hylurgus testaceus	6	" vulgaris. Z	20		
Bupre	40	Harpalus. hirtipes	10	Bostrichus laricis?	5	" filimarge. Par	12		
	20	" puncicollis	4	Apate spec. nov.	48	" elata. M.	8		
	36	" rubicornis	2	Lyctus pubescens	4	" arenosa. Z	10		
	40	" ferrugineus	20	Dorcadion sericatum Gy	1	" bicolor M.	8		
	40	" rufipennis	12	" velutinum	40	" fruticosa. Z	8		
	40	" normalis	5	" spec. nov.	40	" succincta. Z	8		
	40	" aereus	2	Saperda flavipes	20	" cellaris. Z	8		
	10	" thalassinus. L	5	Callidium Kaerleinii. Par	1 30	" incerta?	12		
Elater	30	" nitidus	5	Clytus comptus. Par	1	Bulimus revolutus. Par	15		
	40	" Dutbel		" abruptus	40	" tauricus. Par	12		
Phyloc	40	" rubripes	4	Stenopterus femoratus	36	" zebrinus. Par. var.	10		
	5	" tardus	5	Donacia spec. nov.	15	" illibatus. Z	10		
	15	" serripes	4	Luperus violaceus	5	" obsoletus. Z	15		
	10	" fuscipalpis	5	Altica cylindricollis. Par	6	" clausiliaeformis	12		
Cebrio	8	" species nova	10	" spec. nov.	6	" flammeus. Par	12		
	8	" species nova		Timarcha spec. nov.	30	" fragilis. Par	12		
	48	Stenolophus. rubricornis		Chrysomela ornata? Ky	10	" assimilis. Par	10		
	12	Trachus. dorcalis		" fucata. var. nigra	4			4	22
	8	Bembidium. scalaris							
	24	Pasypinus. rubestris							
	2								
					1630				

Gibbe Ky

Carpyris inaestimus. 4. " semidiatus 40 " merdarius
" lepidatus 3 " lucidus

Auch Ihren Verzeichniß habe ich folgende Arten durchgestrichen, die ich mir zu Büchen bitte. — von Heyden

im Dm 17te Juni 830.

Paris 1830

(50)

(52.)

	f	x	No		f	x	No		f	x
				serricollis						
Cymindis crenata. Hes	—	48	48	Elater ~~lineicollis~~. Par	—	48	100	Tenebrio vicinus Dj	—	20
Scarites rabaleti. Hes	—	36	100	— — ilis Sturm	—	10	100	Pedinus tauricus Par	—	40

76

	f	x
ilis Par.	—	48
emillata	—	10
rpali	—	10
exsculpta	—	40
uricus P.	1	—
isciata	—	40.
ordata Dj	1	—
lis Par.	—	24
ollis Z.	—	15
ioides	1	—
barbata	—	6
aris	—	6
spicus	1	~~20~~
ec. nov.	—	8
ricornis P.	1	—
ipennis P.	—	10
ata punct	—	20
lis Dj	—	15
datus Hill	—	24
ica	—	30
ata	—	24
ata	—	30
iscula	—	20
iescens	—	10
bens	—	8
tus. Hes	—	10
Beferii Z.	—	48
ultatus	—	8
. nov.	—	10
nov.	—	10
nov	—	10
ipes. Par.	—	12
.	—	15
ryii	—	24
mgicollis P.	—	20
ricus	—	20
nov.	—	20
nov.	—	20
llata	—	24
ctus. Par.	—	12
mpus	—	10
s. Par.	—	10
ticus	—	5
	17	26

Wollen Sie Brachycymbidas
in Ehren, selbst mey
ingem Deuchata, als no
Ulmfreya, daß ich mit
immer alles gut gemacht,
Sie nun auch alles in
Sie nebenum mögen,
selbst in diesem Zu
auch Ihre Zusendung
no von Sicilianischen
ll besitzen Käfer, die
bezeichnen.

und 1921 sgr Cit: so Sie
1 machen, und also no
Kenner zu Ihm ist bey
no, sondern auch Ihre
ich Ihnen selbem Rabatt
nun Sie annehmen auch
meinem geringen Rücken, welches auch

fulvicollis Hill - 30.

Von dem Ludwig Parreyß in dem Krim aufgefundenen Coleopteren Verzeichniß für mein ihm consecrirtes Buch in Cor: Münz.

8	Dinodes. rufipes		12	Dytiscus dimidiatus		20	Cantharis. taurica	20	Megatoma. serra
12	Leiaeus. mobilis. Lez		12	Gyrinus. nitidus		6	" testacea	10	Anthrenus. minutus
12	" pateicitus.		18	Staphylinus. fuscipes		20	" lateralis	8	Hister. metallicus
12	" agricarius		3						
8	Amara circiaes.		5						
8	" vulgaris		2						
6	Lodyenus. riparius		10						
18	" tauricus.		24						
	Platypus angusticollis		2						
12	Dalacha. Stazicovis		20						
20	Sphaerus. terricolla		8						
10	Chalatus. gigantaeus		24						
12	" Pilleus		8						
48	" fuscus		8						
6	" melanocephalus		2						
10	Aleuter. siliginis		2						
6	Paccilla. erythropus		10						
36	" chalcicoxa.		8						
3	" cyaneus.		10						
18	" punctulatus		5						
20	" punctricollis.		24						
10	Amaseus. melanurus		2						
10	" nigrita		2						
36	Platysma. nigra		8						
10	Abax. ovalis		2						
24	Fabrus. platyoides		8						
10	" amaophilus		48						
24	" gibbus								
20	Cleinopus. megacephalus		8						
36	" scutellaris.		24						
3	Ophonus. germanus.		5						
30	" etruscus		12						
10	" brunipeatris		10						
10	" cordicollis.		10						
1	" taurinus.		10						
30	" aeneus.		4						
20	" chalcophanus.		4						
40	Harpalus. hirtipes.		10						
20	" platicollis.		4						
36	" rubiformis.		2						
40	" ferrugineus		20						
40	" rufipennis		12						
40	" vexatalis		5						
40	" aereus.		2						
10	" thalassinus		5						
30	" nitidus.		5						
10	" [illegible]								
5	" rubripes		4						
5	" tardus.		5						
15	" serripes.		4						
10	" fuscipalpis.		5						
8	" species nova		10						
8	" species nova		10						
48	Stenolophus. vaborariorum		4						
12	Trachus. borealis.		6						
8	Bembidium. secale.		10						
24	Perypkus. rubestris		4						

Gastrodes Gor
Pachygaster longi
— taur
— spec
— spec
Chlorima sell
Polydrusus pic
— comite
— setosu
— malac
— aurata
— seladon
— sinuata
Eusomatus mi
Onias inusta
— fusci
Cleonis fron
— morbi
— Cardui
Lixus niveus
Rhinobatus mar
— brev
Rhinodes gues
— nigri
Baris Hirtolomin
Coptonus pallidip
Rhincolus parall
Hylurgus testa
Bostrichus lari
Apate spec. nov
Lyctus pubesce
Dorcadion seric
— sebu
— spec.
Saperda flavoi
Callidium Kaerle
Clytus comptu
— abrupt
Xenopterus fem
Donacia spec. n
Luperus viola
Altica cylindric
— spec. n.
Timarcha spec.
Chrysomela orni
— fucata.

Lampyris noctiluca. 4.
Dimidiatus 18
Tripelatus 3.
merdarius
lucidus.

Aus Ihrem Verzeichniß habe ich folgende Arten ausgezogen, die ich mir zu schicken bitte. — von Heyden

Paris 1830

im Dom 17te Juni 830.

(52.) 78

	f	x	No		f	x	No		f	x
Cicindela ornata Hes		48	48	Elater serricollis		48	100	Tenebrio vicinus Dj		20
Carabus sabuleti Hes		36	49.	—— vilis Herm		12	95.	Corticus? tauricus Par		40
—— littoralis Cr		24	50	—— crocatus		3	96	Phloeobia agilis Par.		48
Clivina ypsilon		10	51.	Cantharis taurica Par		20	97.	Diapeis armillata		10
Pterostichus obscurus Pa		30	52	Malachius decipiens Z		10	98	Phyletus populi		10
—— eremita Hes		36	53.	Drylus calcaratus		15	99.	Boletophag. exsculptus		40
Carabus bosphorenus	1	30	54	Xyletinus tibialis?		10	101	Cossyphus tauricus P.	1	—
—— gastridulus	1	20	55	—— 2-pustulatus		15	102	Orchesia fasciata		40.
—— candisatus		20	56.	Ochina anobioides		10	103	Dircaea modesta Dj	1	—
Nebria brevicollis? maj		5	57.	Anobium elongatum		12	104	Helops gracilis Par.		24
Chlaenius aereocinctus		48	58.	Ptinus hirtellus		4	105.	—— brevicollis Z.		15
—— auricollis D.		24	59.	Enoplium serraticorne		48	106	Upima helopioides	1	—
Ceirus nobilis Cr		12	60	Silpha haemorrhoidalis P.		30	107.	Mycetophila barbata		6
Pogonus taurica		24	61.	Engis pallida Par.		6	108.	—— linearis		6
Calathus latus? Dej		8	62	Catops brunneus		8	109.	Heropes caspicus	1	—
—— fuscus?		5	63	—— fuscus		10	109.	Anthicus spec. nov.		8
Argutor diligens		2	64.	—— tristis		8	111.	Pelecotoma sericeum P.	1	—
Poecilus cyaneus M		10	65	Anthrenus minutus P.		8	110	Mordella auriceps P.		10
Zabrus amophilus P.		48	66	Hister metallescens Dj		10	112	Mylabris fasciata pant		20
Ophonus bruneiventris		10	67	—— scapularis		10	113	—— Dahlii Dj		15
—— cordicollis Dj		10	68	—— extensis Fisch		40	114	Lydus 4-maculatus Fisch		24
—— tauricus Par		10	69	—— cupreus		8	115	Meloe taurica		30
Harpalus ferrugineus		20	70	—— aromarius Dahl		15	116	—— limbata		24
—— rufipennis Par		12	71	Elophorus spec. nov		5	117.	—— glabrata		30
—— vernalis		5	72	—— spec. nov.		5	118	—— scabriuscula		20
—— aereus		2	73	Sisiphus Tauscheri P.		8	119.	Oedemera grisescens		10
—— thalassinus Z		5	74	Onitis nicaetus Tausch		40	120.	Rhychites rubens		8
—— nitidus		5	75.	Onthophag. nigellus M		40	121.	—— politus Hes		10
—— Duftschmidii		10	76	Aphodius obsoletus		5	122	Brachycerus Besserii Z		48
—— fuscipalpis		5	77.	—— tartaricus P.		8	123	Faleiger biguttatus		8
—— spec. nov.		10	78	Trox arenarius?		6	124	—— spec. nov.		10
—— spec. nov.		10	79.	—— hispidus?		6	125	—— spec. nov.		10
Trechus dorsalis		6	80.	Melolontha taurica P.		30	126.	—— spec. nov		10
Gyrinus nitidus M.		6	81.	—— pallens P.		30	127.	Elescus? rufipes Par.		12
Haphylinus cyanipennis		20	82.	—— vulpina Hes.		30	128	Meleus Rossii		15
—— tenuipennis		10	83	—— fusca Scop.		30	129.	Gastrodus Goryii		24
—— laminatus D.		5	84	Anisoplia velutina		24	130	Pachygaster longicollis P.		20
Metopius elongatus H.		48	85.	—— arvicola?		15	131.	—— tauricus		20
Buprestis arenacearia	1	—	86	Cetonia volhynensis		15	132	—— spec. nov.		20
—— syta. Hes.		30	87	Pimelia desertorum H.		48	133	—— spec. nov.		20
—— taeniata? var		10	90	Laena pubella Fisch.	1	30	141	Chlorima sellata		24
—— taurica Par.		12	89	Blaps pastica		30	142	Polydrusus pictus Par.		12
—— olivacea Par.		10	88	—— punctata M		20	143	—— contempus		10
—— spec. nov.		12	91.	Pedinus tauricus		10	144	—— setosus Par.		10
Elater Perreysii H.	5	—	93	Opatrum politum P.		20	145	—— malachiticus		5
—— atomarius? maj		20	94	—— triste? Dej.		15	147.			
—— spec. nov.		30	92	—— spec. nov.?		15				
Tauricus Par										
	24	83			15	8.			17	26

Unter Ihr Dorylaymdus
ein Ephr, selbst mey
ungm Dunkata, als ich
Ulysses, daß ich mit
immer allas gut gewürzt,
Ihr nun auch allas in
Ihr m Baum mäynm,
selbst in diesem Zu
auch Ihr Zuneindm
ich von Sicilianischen
H besitzm Eäum, die
bey gnkm.

nisch 192 f sgx C.M: die Ihr
f mrchm, und alles m,
Erinnm zu Ihm ist bey
m, sondnm auch Ihm
ich Ihnm selbm Zabath
m Ihr amdm auch
namvenyns, may Ihm einen m mann grangtm Rücken, welches auch

fulvicollis M - 30.

Dem Herr Ludwig Pa
Kreis ist sein min

8	Dinodes. rufipes	12
12	Leiaeus. nobilis. Lef	12
12	" pateiciatus	15
12	" apricarius	5
6	Amara circiedes	5
5	" vulgaris	2
6	Ergogannus. riparius	10
18	" tauricus	24
	Platynus angustiorus	
12	Dolichus. planiusculus	20
20	Sphodrus terricolla	8
10	Chalatus. gigantaeus	24
12	" Pictus?	8
48	" fuscus?	5
6	" melanocephalus	2
10	Agutor. deligens	2
6	Poecilus. erythropus	10
36	" chalcicoeus	8
5	" cyaneus. Ill.	10
15	" punctulatus	5
20	" puncticollis	24
10	Omaseus. melanarius	2
10	" nigrita	2
36	Platysma. nigra	5
15	Abax. ovalis	2
24	Zabrus. gibboides	8
10	" asmophilus. Ste	48
	" gibbus	
24	Acinopus. megacephalus	8
36	" scurrilodes	24
36	Ophonus. germanus	5
3	" etruscus	12
3 30	" bruniventris	10
1 20	" cordicollis	10
1	" tauricus	10
1 30	" azureus	4
1 20	" chlorophanus	4
40	Harpalus. hirtipes	10
20	" platicollis	4
36	" subcornis	2
40	" fuscipennis	20
40	" rufipennis	12
40	" aeneus	5
40	" aereus	2
20	" Malassinus	5
30	" nitidus	5
	" Duftel	
5	" rubripes	4
15	" tardus	5
10	" serripes	4
8	" fuscipalpis	5
8	" species nova	10
8	" species nova	10
48	Stenolophus. subnotatus	4
12	Trachus. borealis	6
15	Bembidium. scalaris	10
24	Perryphus. rubestris	4
	Lampyris noctilucae	4

		f	x
146	Polydrusus auratus. Par.	—	15
	—— seladonius		4
132	—— sinuatus? Fab.	—	5
133.	Eusomatus minutus. Par.	—	10
135	Omias inustus. Hoc.	—	12
134.	—— fuscipes	—	5
136	Cleonis frontata. Fisch.	—	40
137.	—— morbillosa	—	24
138.	—— Cardui P.	—	30
139.	Lixus niveus. Par.	1	—
148	Rhinobatus marginicollis	—	30
149.	—— brevis	—	12
150	Rhinodes quercus	—	12
151.	—— nigritus	—	6
152	Baris striatopunctata	—	10
153	Cosonus pallidipennis	—	20
154.	Rhincolus quadrirostris	—	6
155.	Hylargus testaceus	—	6
156	Bostrichus laricis?	—	5
157.	Apate spec. nov.	—	48
158	Lyctus pubescens	—	4
159.	Dorcadion sericatum Dej	1	—
161.	—— velutinum	—	40
160.	—— spec. nov.	—	40
162	Saperda flavipes	—	20
163	Callidium Knerleinii	1	30
164.	Clytus comptus. P.	1	—
165.	—— abruptus	—	40
166.	Heteropterus femoratus	—	36
167.	Donacia spec. nov.	—	15
168.	Luperus violaceus	—	5
170	Altica cylindricollis P.	—	6
169.	—— spec. nov.	—	6
171.	Timarcha spec. nov.?	—	30
172	Chrysomela ornata? Dej.	—	10
173	—— fucata var. nig.	—	4
174.	Eumolpus cylindricus	—	20
175.	Clytra 6-maculata	—	30
176	—— ilicis. Par.	—	10
177.	—— spec. nov. Par.	—	15
178.	Cryptocephalus tamarisci	—	8
179.	—— ypsilon. Par.	—	20
180	—— flexuosus	—	20
181.	—— spec. nov.	—	12
182	—— spec. nov.	—	12
183	Coccinella 19 rotata Bug	—	12
184.	Lycoperdina ruficollis	—	20
185	Hydroporus parvulus	—	12
186	Cryptocephal. 4-guttatus K.	—	12
189	Pterostichus monticola	—	24
187.	Cicindela sardea Dej.	—	48
190.	Carabus italicus	1	—
188.	Acisba rotundicollis	—	40
191.	Amphicoma bombiciformis	—	
3.	Hister minutus?	—	
		19	57

		f	x
	Lepidopteren		
1.	Sesia chrysidiformis Dej	2	40
2.	—— tenthrediniform. Dej	1	20
3.	—— laphriaeformis Dej	3	—
4.	Zygia australis	—	5 30
5.	Agrotis punta. 3 Nick	4	30
6.	—— saucia 3 Nick	3	—
7.	Xanthia vitellina	1	30
8.	Cucullia calendulae 2 N.	2	40
9.	Plusia circumscripta	3	—
10	—— L. aureum	3	—
11.	—— chalcytes 4 N.	5	20
12	—— Ni. 3 Nick	4	—
13	Caradrina superstes	1	—
14	Hadena vulturina	1	20
15.	Bom. chrysocephala Dej	4	30
	3 Nick		
16	—— pyrausta. H.F.	1	—
17	Orthosia pastinum. 2 N.	3	—
18	Polia viridicincta	2	
19.	Papilio Anthe [illegible]	2	—
20	Deilephila Dahlii. Ill.	8	—
21.	Saturnia coecigena. Dej	10	—
22	Noctua anceps	1	30
23	—— triotis	1	48
24	—— antirrhini	1	30
25	—— macilenta	—	50
26	—— abjecta	1	48
27	—— purpuritis	2	30
28	Mythimna viscosa	2	—
29.	Zygaena erythrus	1	—
	Farne [illegible]		
	vorräthig [illegible]		
30.	Papilio Myrmidone Dej		
	3 N. [illegible]	2	—
	Neuroptera		
90	Procerus tauricus	3	—
91.	—— —— Olivii	3	30
92	Carabus Dejeanii	1	20
93	—— bosphoranus	1	30
94	—— gastridulus	1	20
95	—— candisatus	—	20
96	—— alpinus	1	30
97.	—— italicus	1	—
98	Calosoma auropunctat	—	48
99.	Clytus comptus	1	—
102	—— abruptus	—	40
103	—— floralis	—	4
104	—— plebejus	—	4
105	—— massiliensis	—	5
106	—— ornatus	—	5
107.	—— hieroglyphicus	—	20
		102	52

		f	x
108	Buprestis ornatissima	1	—
109.	—— tenebriosa	—	[illegible]
110	—— taurica P.	—	[illegible]
111	—— foveolata	—	[illegible]
112	—— signaticollis	—	[illegible]
113	—— spec. nov.	—	[illegible]
99.	Orycles Rhinocerot	2	—
100.	Goliath serricollis	1	[illegible]
	Conchylien		
	Helix radiosa P.	—	[illegible]
	—— obtusalis Z.	—	[illegible]
	—— vulgaris Z.	—	[illegible]
	—— filimargo P.	—	[illegible]
	—— elata M.	—	[illegible]
	—— arenosa Z.	—	[illegible]
	—— bicolor M.	—	[illegible]
	—— fruticola Z.	—	[illegible]
	—— succinea Z.	—	[illegible]
	—— cellaris?	—	[illegible]
	—— incerta?	—	[illegible]
	Bulimus revolutus P.	—	[illegible]
	—— taurica P.	—	[illegible]
	—— zebrinus Poir?	—	[illegible]
	—— illibatus Z.	—	[illegible]
	—— obsoletus Z.	—	[illegible]
	—— clausiliaeformis	—	[illegible]
	—— flammeus P.	—	[illegible]
	—— fragilis P.	—	[illegible]
	—— assimilis P.	—	[illegible]
	Clausilia gracilicosta P.	—	[illegible]
	—— acridula P.	—	[illegible]
	—— porcata P.	—	[illegible]
	—— derasa P.	—	[illegible]
	Cyclostoma costata	—	[illegible]
	Succinea taurica	—	[illegible]
	Paludina anatina	—	[illegible]
	—— elongata	—	[illegible]
	Neritina virens	—	[illegible]
	—— detritica M.	—	[illegible]
	Melaropsis Esperi P.	—	[illegible]
	Unio coarctata M.	—	[illegible]
	Aus Sicilien beygelegt		
	Helix. Mazzalii. Zec	—	[illegible]
	" " var.	—	[illegible]
	" spi: nova	—	[illegible]
	" cryptozona	—	[illegible]
	" planata Zec	—	[illegible]
	" globularis Z.	—	[illegible]
	" soluta Z.	—	[illegible]
	" erycinus Zec	—	[illegible]
	M. gadetana	—	[illegible]
	Helix. Bisana	—	[illegible]
	Cochlicopa foliculus Zec	—	[illegible]
	Claus. Braunii. Chem	—	[illegible]
	Helix. elata Z. Zec	—	[illegible]
	" strigata	—	[illegible]
		15	[illegible]

Universitätsbibliothek Johann Christian Senckenberg
Frankfurt am Main

Aug. 1830 bezahlt. und einen Wechsel
164 f 23 x in 20 tg. auf Gebrüder Mann & Comp.
Frankf.

Wien den 17te Juni 830.

(52.) 79

Euer Hochwohlgeborn!

(51.) (1829)

Bupresti inornata 48 x
— chiolaea 24 78
— chrysostigma 30
— decostigma 48
— bicolor
— Elisis 48
— sicula 1 f 40
— mucilicollis 20.
— flavomaculata 30
2 s 3 Varietät 24
— filum 12
— olivacea 15
— eglendrica 1 f
— consperse 48
— carniolica 48
— cichorica 48
— cedata 1 f

Setaria coccigera ♂ ♀ 15 f
Pyri ♂ ♀ 1 f 20
Spini ♂ ♀ 1 f 20
3 dieser 3 Arten gut
die Cocons
Sesia chrysidiformis ♂ ♀
Sphecoiformis ♂ ♀
Scoliaeformis ♂ ♀
Gastrop. Pityocampa ♂ ♀ 24 f
Pap.

welchen Sie beyfolgendes
die Ehre, selbes mit
Zeugniß deutsch, als es
Ueberfluß, daß sie auch
immer alles gut gemacht,
Sie nun auch alles in
Sie es daraus mögen,
selben in diesem Zu
auch Ihre Zuneigung
nigst von Sicilianischen
nicht besitzen Käfer, die
, beyzugehen.

Der Betrag des Geszen ist brutto Zweyhundert 192 f 59 x Cit: da Sie
dem auf einen Rabatt von 15 % Aufgang machen, und alles so,
sehen mögen, daß mir nicht nur allein daran zu Ihn ist daß
Euer Hochwohlgeborn etwas zu verdienen, sondern auch Ihre
Zufriedenheit darüber zu erhalten, so will ich Ihnen selben Rabatt
abzugehen nicht nur zugestehen, sondern Sie werden auch
überdieses, noch sehr einlad in einen zweyten Rucks, welches auf

fulvicollis. Hll - 30.
Leptura nigripennis f. 30.
sp. no:
• abjecta.
• Linkenii. 3 —

Dem Herr Ludwig P.
Kraib ist für mir

Chlaen	8	Dinodes. rufipes	12	Dy	132
	12	Licinus. nobilis. Lat	12	Dy	133.
	12	" patricius	15	Dy	135
	12	" apricarius	5.		134.
Amar	8	Amara circinata	5.		136
	8	" vulgaris	2		137.
Calos	8	Calosomus. riparius	10.		13
	18	" taurinus	24		14
		Calyptus angustatus			14
Cymin	12	Dolichus. planiusculus	20.		15
	20	Aphodius. terricolla	8		15
Licin	10	Chlaenius. gigas	24		15
	12	" vestitus	8		15
Percu	48	" fuscus	8.		15.
	6	" melanocephalus	2		15
Acinop	10	Agutor. diligens	2		15.
	6	Harpalus. erythropus	10		15
Ophon	36	" chalcioceus	8		15
	5.	" cyaneus. M.	10		16
	15	" punctulatus	5.		16
	20	" punctipennis	24		16
	10	Omaseus. melanarius	2		162
Harp	10	" nigrita	2		16
	36	Platysma. niger	8.		16
	15	Abax. ovalis	2		16
		" blanditoides	8		17
Sugp					16
Dytisc	10	" fossulatus	2		17
	24	Hydroporus. megacephalus	8		17
Hydro	20				17
					17
		Sphaeroderus germanicus	8		17
Lacoph	3 30	" etruscus	12		173
Hyphid	1. 20	" luminicaudis	10		178.
Colymb	1.	" cordicollis	10		179.
Gyrin	1. 30	" taurinus	10.		180
	1. 20	" aquaticus	4.		181.
Bupre	40	" chlorophanus	4.		182
	20	Harpalus. hirtipes	10.		183
	36	" planicollis	4.		184.
	40	" rubiconnis	2		185
	40	" ferrugineus	20.		186
	40	" rufipennis	12		189
	40	" vernalis	8.		187.
	40	" aereus	2		190.
	20	" thalassinus	8.		188.
Elater	30.	" nitidus	8.		191.
	40	" Dufftschmidt			0.
Phyloc	5.	" rubripes	4.		
	15.	" tardus	8.		
	15.	" serripes	4.		
	10.	" fuscipalpis	8.		
Cebrio	8.	" species nova	10.		
	8	" species nova	10		
	48	Stenolophus. subsericeus	4		
	12	Trachus. sorcalis	6.		
	8	Bembidium. secale	10.		
Gyll	24	Pterostichus. rubestris	4.		
	2.	Pterostichus	4.		

		f	x	Nº
	Polydrusus auratus. Par.	—	15	
	—— seladonius			
	—— sinuatus? Fab.	—	5	
	Eusomatus minutus. Par.	—	10	
	Omias inustus. Hes.	—	12	
	—— fuscipes	—	5	
	Cleonis frontata. Fisch.	—	40	
	—— morbillosa	—	24	
	Cryptocephalus tamarisci	—	8	
	—— ypsilon. Par.	—	20	
	—— flexuosus	—	20	
	—— spec. nov.	—	12	
	—— spec. nov.	—	12	
	Coccinella 19 rotata. Bey	—	12	
	Cycloperdina ruficollis	—	20	
	Hydroporus parvulus	—	12	
	Cryptocephal. 4 guttatus K.	—	12	
	Pterostichus monticola	—	24	
	Cicindela sardea Dej.	—	48	
	Carabus italicus	—	1	
	Acisba rotundicollis	—	40	
	Amphicoma bombiliformis	—		
	Hister minutus?			

		f	x	Nº
	Lepidopteren			
1.	Sesia chrysidiformis ♂♀	2	40	
2.	—— tenthredniform. ♂♀	1	20	
3.	—— laphriaeformis ♀	3	—	
4.	Pygia australis	5	30	
5.	Agrotis puta. 3 Dup.	4	30	
6.	—— saucia. 3 Dup.	3		
7.	Xanthia citta. 11			

		f	x	Nº
	Carabus Dejean			
	—— bosphorus			
	—— gastridulus	1	20	
	—— candisatus	—	20	
	—— alpinus	—	1	30
	—— italicus	—	1	—
	Calosoma auropunctat	—	48	
	Clytus comptus	—	1	—
	—— abruptus	—	—	40
	—— florafis	—	—	4
	—— plebejus	—	—	4
	—— massiliensis	—	5	
	—— ornatus	—	5	
	—— hieroglyphicus	—	20.	
		102.	52	

		f	x	Nº
	Buprestis armacanthus	1		
109.	—— tenebricosa	—		
110	—— taurica. P.	—		
111	—— foveolata	—		
112	—— signaticollis	—		
113	—— spec. nov.	—		
90.	Orycles Rhi.			
	Helix. Massilia. Sow.			
	" Zeo. var.			
	" sp: nova			
	" cryptozona			
	" planata. Sow.			
	" globularis			
	" soluta. Z.			
	" erycinus. Sow.			
M.	" gadetana			
	Helix. Bisana.			
	Cochlicopa. folinulus			
	Clausi. Brauni.			
	Helix. elata? Sow.			
	" strigata			

Pap. Scarius ♂ ♀
Helle ♂ ♀
Thermosa ♂ ♀

Alles was beschrieben
[illegible] Reise ist zu
[illegible]
Orkanen

Betrag: . . . 33 f 55 x in 20 f.
ab 10% Rabatt . . 3 . 5 .
Bleiben . . . 30 f 50 x in 20 f.
Oder . . . 37 f in 24 f.

Aug. 1830 bezahlte, und einen Wechsel
104 f 23 x in 20tg. auf Gebrüder Mum & Comp.
Frankf.

Wien den 17ten Juni 830.

(52.) 78

Euer Hochwohlgeboren!

Auf Ihr mir gütigst mitgetheilte Zuschrift, in welcher Sie beyfallend
in Sendung beitraten, habe ich nun hiermit die Ehre, selbe nach
dem Durchsehen zu übermachen, das es etwas längere deuchte, als es
sonst bey mir gewöhnlich der Fall ist, nur die Ursache, daß ich mit
den Lepidopteren des Herrn Wayne, so nicht immer alles gut gerieth,
als Abhandlen einlängerte, indessen finden Sie nun auch alles in
den mittelmäßigsten Exemplaren, wovunter Sie wählen mögen,
als es nicht leicht, und geringe Vorrathe waren, selbe in diesem Zu-
stande, herzustellen, und erwarte daher auch Ihre Zufriedenheit.
Auch habe ich mich unterstanden, einiges von Sicilianischen
Orthopteren, so ich gewiß bin, daß Sie selbe nicht besitzen dürfen, da
der größte Theil davon neue Entdeckung ist, beizugeben.
Der Betrag des Ganzen ist laut Beyliegendem 192 f 59 x Cit: da Sie
eben auf einen Rabatt von 15% Aufgabe machen, und also ver-
stehen mögen, daß mir nicht nur allein darum zu Ihnen ist bey
Euer Hochwohlgeboren etwas zu verdienen, sondern auch Ihre
Zufriedenheit dafür zu erhalten, so will ich Ihnen selben Rabatt
abzugehen nicht nur zugestehen, sondern Sie werden auch
übendienst, noch sehr einlas in einem zweyten Buche, welches auch

oft der reiche Geschlecht nicht begeistert finden, welches ich gern
nicht in die Rechnung genommen, und nicht unterdrückt ist.

Ich bitte Sie daher mich ferner mit Ihrer Gewogenheit
zu beehren, und die Versicherung meiner vollkommenen
Hochachtung zu genehmigen, mit der in aller Hochachtung ver-
harre

Euer Hochwohlgeboren

bereitwilligster Diener

Ludwig Parreyss

Ich werde diesen Tieren vorzüglich schön u. seltenen
Coleopter aus Senegal, Java, und andern Gegenden erhalten
sowohl Sie von exotischen nicht? oder auch ich Ihnen ein-
ige die ein Verzeichniß mit billigen Preisen zum Ein-
sicht übersenden?

Universitätsbibliothek Johann Christian Senckenberg
Frankfurt am Main

Universitätsbibliothek Johann Christian Senckenberg
Frankfurt am Main

H. Grooss über Gikta ist von der Ferrarischen Sendung 1830 (55.) 93

H. Dr. Zeuner über Gikta ist von der Ferrarischen Sendung (1830) (54.) 92

Langgestreckter Preis ist von mir ausdrücklich 2-3 Exemplare für jeden Preis in Cons. Münz umzurechnen. (1830)

(53)

	f. K.						f. K.
Carabus. cruginea Dahl.	24	Geotrupes. elevatus.	48	Leu: albipuncta	2		
Hydroporus. paralelus.	12	Ditomus. capita Kay	40	Hadena. sp: n. nitticina	1.20		
" ferrugatus	12	Acisba. roduntcollis.	40	Bom: chrysocephala sp: n.	1.30		
" substriatus.	12	Cryptocph: Blackii	15	Zygaena. erythrus	1.		
" marginegattatus	12			Polia. viridicinerea ex lar. an. varietät	2		
" hieroglyphicus.	12	Das Thier im Flusse gefunden und					
Cytophalus. villosulus	12	wahrscheinlich Lepidopteren Raupe		Agrotis. suffusa var.	40		
" axillaris.	15	in verfolgen.					
" marginellus.	15	Pap. narcene.	1	Bom: pyrenaeata H. T. 260.	1.		
" 4 guttatus. Kay	12	" menestra	48				
" picticeps. ♀	12	" ceto.	48	Geomet. sp: n.	48		
" bothnicus	15	" oedipus.	48	" sp. n.	48		
" punctiger.	15	" satyrus.	1.30	Eulidia. monogrammi	1.		
" coreacus.	10	" Icarius. ♂ ♀	1.36	Eyp: villica ? varietät	48		
" Hellwigii. Dahl	15	" Mersamaa ♂ ♀	1.20				
" temesiensis. Dahl	15	Atychia. ampelophaga	48	Mythimna viscosa sp: n	2		
Elmer. elongatus.	24	Lycaena. Escheri	1.	Gortina. flavago.	1.20		
Cistela. superdoides	24	" coridon	1.	Pyralis. uniolalis.	36		
Cerostichus. monticola	24	Sesia. chrysidiformis	1.20	Peilphia. Dahlii. ex lar. ♂ ♀	16		
Typera. limbata.	30	" cynipiformis	40				
" elegans	20	" tenthredinifornis	40	Saturnia cingenia ex lar ♂ ♀	10		
" contaminata	10						
Chirobates. irroratus	40	Stygia. australis. sp: n.	5/30	Geomet. sp: nova	48		
Dicaus. myagri. H.	40	Hipp: phercusa. sp: n ♂-♀	3 30	" mundata	1.		
" gracilis. Dahl	24	" Cyssianassa. sp: n ♂ ♀	2.30	Graphiphora. sp: n.	1.30		
" elegantulus	30	Ophiusa. illunaris. ex lar	1.20	Pap: antiope.	2		
" varicolor Dahl	40	Xanthia. citrina ex lar	1.30	" sida.	2.30		
Cenis. picta. Dahl	36	Xanthia. malvae. sp. n	2	Sesia. cephiaeformis	3		
" flavicans. Hell	24	Agrotis. puta. ex lar in 3. varietäten	1.30	Hoted: terrak. H.	2.20		
" sycimbrii	30	Agronita. repanda. sp. n	1.30	Zyg: oxyacanthae	1.20		
" ocularis.	40	Agrotis. saucia. ex lar.		Catocala diversa	2		
Ephicoma. abdominalis.	40	Orthosia. pistacina ex lar		Ophiusa. pastinum	1.30		
Chadrus. janthinus	30	Cucullia. calendulae sp	1.20	Noctua. anceps.	1.30		
" complanatus	30	Agrotis. terranea. sp ex lar	2	" tristis	1.48		
" sardeus. Dahl	30	Plusia. circumscripta	3	" ocellina	1.40		
Cadela. sardea. Dahl.	48	" l'aureum. Hoff sp. nova	3	" thalictri	2.30		
Crabus. alpinus. Bon	1.30	" chalcites. ex lar	1.20	" purpurites	2.30		
" italicus	1.	" ni.	1.20	" anthyrkinum	1.30		
Calathus. dispar. Hell ♂ ♀	1.36	Caradrina. superstes	1.	" decimacula	40		
" fuliginosus. Hell	30	Leucania. micropunctata sp. no:	1.30	" maculosa	50		
				" rufiscillis	48		
				" signifera	48		
				" abjecta	48		
				" Zinkenii	3		

Land- u. Süßw. Conchylien der Krim

		f.			f.
Helix	radiosa. mihi	40.	Exotische. Coleoptera.		f.
"	obtusalis. Z.	20	Sagra. purpurea.		2.
"	vulgaris. Z	20	Anomala. viridis.		1.
"	arvensis.	20	Mylabris. 4 fasciata.		1.
"	filimargo. mihi.	12	Malluris. striata.		1.
"	elata. M.	8	Clerochus. sinuatus.		1.
"	arenosa. Z.	10.	Capris. molossus.		1.
"	bicolor. M.	8	Buprestis. viridis.		2.
"	fruticolla. Z.	8	" squamosa.		3.
"	succinoenta. Z.	8	Alurnus. emarginatus.		2.
"	cellaria.	8	Orthophagus. bonasus.		1.
"	incerta.	12	Lamprima. Humboldt. 3		2.
Bulimus	revolutus. mihi.	15.	Oryctes. rhinoceros. 3.		2.
"	taurinus. mihi	12	Capris. pyramidum. 3-3		7.
"	gebrinus. Z	10.	Cetonia. aequinoctialis.		1.
"	albibatus. Z	10	" camelita.		1.
"	obbaletus. Z	15.	Dryophanatus. porosus.		2.
"	clausiliaformis	12	Dytiscus. festivus.		
"	flammeus. mihi	12	" lateralis.		
"	fragilis. mihi.	12	Goliath. cervicollis.		1.
"	affinis. mihi	10.	" trinaspis. Dej		
Clausilia	gracilicosta. mihi	10	Cocinella. mexicana.		
"	acicula. mihi	8	Cafandra. ferruginea.		1.
"	porcata. mihi	8	Pteropterus. aurulenta.		1.
"	dorsata. mihi.	8.	Petinota. testacea.		1.
Cyclostoma	costata.	10	Capris. mimas.		1.
Limnaeus.	longulus. Z	4.	" carnifex.		1.
Succinea.	taurica. mihi	6	Buprestis. fulminans.		1.
Paludina.	anatina.	8	Anthia. 6 guttata.		2
"	elongata.	10	Aptenus. africanus.		1.
Neritina.	virens.	6	Bronchus. glabifer.		1.
"	deaurata. M.	6	Cetonia. signata.		1.
Melanopsis.	Espeli. Sav.	10.	" semipunctata.		1.
"	auricularis.	6	" sinuata.		
"	pyramidata. Lam	10	Macrasphis. tetradactylus.		1.
Rissoa.	costata. mihi	20.	Elater. fuscipes. M.		1.
			Cetonia. tigrina.		1.
			" variegata.		1.
			Rhipicera. marginata.		2
			Buris. aenea.		
			" thoracica.		
			" tuberculata.		
			Brachonatus. pruniosus.		1.
			" manicatus		1.

Universitätsbibliothek Johann Christian Senckenberg
Frankfurt am Main

H. Grooos über Gikta ist von der Frerrasschiff Sandung 1830 (55. 83

f — x

H. Dr. Ramme über Gikta ist von der Frerrasschiff Sandung (1830) (54. 82

	f	x
01 Clytus comptus	1	4
02 — abruptus	4	40
03 — floralis	4	4
04 — plebejus	4	4
05 — masiliensis	4	5
06 — ornatus	4	5
— hieroglyphicus	4	20
Procerus tauricus	3	4
— — Chiru	3	30
Buprestis arnacanthae	1	4
— terebricosa	4	15
— taurica P.	4	12
— foveolata	4	5
— signaticollis	4	20
— spec. nov.	4	12
Iesia chrysidiformis ♂♀	2	40
— tenthredoniformis ♂♀	1	20
— laphriaeformis ♀	3	4
Cyprep. chrysocephala ♂♀	3	4
Plusia circumscripta	3	4
— L. aureum	3	4
— chalcites ♂♀	2	40
— Ni	1	20
Potia viridicincta	2	4
	32 / 52	im 20 f. f

oder auf Abzug von 15% = 27 / 57. oder 33 / 32 im 24 f. f

(Bazofeld)

auricularis — 6 " Thoracica — 30
pyramidata-long 10 " tuberculata — 30
Unio. coactata, rk. 20. Gonilocnatus. prumipennis. 1.60
manicatus 1.20

Universitätsbibliothek Johann Christian Senckenberg
Frankfurt am Main

H. Gooos über Giktz ist von der Frerrosschiff Landung 1830 (55. 83

92	Carabus Dejeanii	1 — 20
93	—— bosphorianus	1 — 30
94	—— gastridulus	1 — 20
95	—— candisatus	1 — 20
96	—— alpinus	1 — 30
97	—— italicus	1 — 4
98	Calosoma auropunctatum	4 — 48
99	Oryctes Rhinoceros ♂	2 — 4
00	Goliath serricollis	1 — 48
19	Hipparchia Arthe	2 — 1
20	Deilephila Dahlii	8 — 4
21	Saturnia coecigena ♂♀	10 — 1
5	Agrotis saucia	1 — 4
6	Hadena vulturina	1 — 20
7	Xylina pinta	1 — 30
8	Cucullia calendulae	1 — 20
11.	Plusia chalsytis	1 — 20
12	—— Ni	1 — 20
7.	Ophiusa pastinum	1 — 30
7	Heliothis purpurites	2 — 30
7	Xanthia vitellina	1 — 30
		44 / 56

nach Abzug von 15% = 38 / 12 oder 45 / 50 × in 24 / f.

57.

(bezahlt.)

auricularis — 6
pyramidata Lang 10
Unio. coactata, rk. 20.

thoracica
tuberculata
Gonioloonatus. prunipennis.
monicotus 1.

Agr: australis — 1. Rl
Agr: pruta — 2. Rl
— Saucia — 2. Rl
Cuc: calendulae — 1. Rl
Plus: chalcytis — 1. Rl
— ni — 1. Rl
Cucul: Superstes — 1. Rl
Bomb: chrysocephala — 1. Rl
— pyrenasta — 1. Rl
~~[illegible]~~
Oph: pastinum — 1. Rl
Noct: anceps — 1. Rl
— tristis — 1. Rl
— anthyrrhini — 1. Rl
— maculenta — 1. Rl
— abjecta — 1. Rl
~~[illegible]~~
Chyth: viscosa — 1. Rl
Zyg: erythrus — 1. Rl

(59.)

(60.)

Calyx serricollis — 1. 48.
Sparasia Stella — 2. —
Clephila Dalli (ex) 8. —
Tarnia occipana 10. —
Ortho Saucka — 1. —
Dara vultarina — 1. 20.
Lina pala — 1. 30.
Callia calendulae. 1. 20.
Plusia chalcytes — 1. 20
— Ni — 1. 20
Phiosa pastinum 1. 30.
Cleoceris perpunctata 2. 30
Cathia vitellina 1. 30

von Fürst. Graes. von Partegyi Edelle

(57.)

Ex in Wien. Nov. 1830. — No 600. zu [illegible]

Lober 8 Wien

31/5 Wien Nov.

(Bezahlt.)

auricularis — 6.
pyramidata Lang 10
Unio. coactata. vk — 20.

thoracica — 34
tuberculata — 34
Anomocnatus. prunipennis. 1.
mamillatus 1.

Universitätsbibliothek Johann Christian Senckenberg
Frankfurt am Main

Verzeichniß von Ludw. Parreyß in Mainz. Nov. 1830. — Rt 600. zu gutschreiben

(60.) 83

	f x		f x		f x
trivia	— 30	Papilio callidice	— 48	Bomb. matronula	2 20
parthenia	— 24	marmidone	— 40	villica	— 30

87 (59.

Bei Rauner für Parreyß Rechnung.

tus comptus
abruptus (58) Schon Pfeifer!
floralis 86
plebeius
servilicus.
oratus

1830.
Verzeichniß der an mich
unbekannten Insekten 85

ralos Dejanii — 1. 20
" bipharanus — 1. 30
" fastidiatus — 1. 20
" candisatus — — 20.
" algirus — 1. 20
" italicus — 1. —
Lasiona auropunctata — 48.
gales Abbreviatus ♂ 2. —
Calyscerrivallis — 1. 48.

Imparosia Stella — 2. —
ilaphila Dalii (rik) 8. —
Tarsia coccigena ♂ 10. —
ortis Sancta — 1. —
Dasa vultarina — 1. 20.
lina pala — — 1. 30.
callio calendulae. 1. 20.
Lasia chaldychi — 1. 20
" Ni — — — 1. 20
chiosa pastinum 1. 20.
Cliffis perpunctis 2. 30
Cthia vitellina 1. 30

Ich für Pfeifer
ich Pfeifer für
schriftlich
von Pfeifer
und gut ein-
tausch und ersetzt
zu fassen Pfeifer.

Pfeifer
Pfeifer

Pfeifer
angebenen
Rauner

500 fl. H. Groos von Parreyß Rechnung

(57.)

31/5 hier Heft
(bezahlt.)

Universitätsbibliothek Johann Christian Senckenberg
Frankfurt am Main

Verzeichniß von Ludw. Parreyß in Wien. Nov. 1830. — Nº 600. zu spezieller

(60.) 88

	f x		f x		f x
trivia	— 30	Papilio callidice	— 48	Bomb. matronula	2 20
arthenice	— 24	mormidone	— 40	villica	— 30

87 (59.

Rennes für Parreyß Aufstellt.

tus comptus (58) — schöne Paeder!
abruptus
floralis 86
plebeius
servilicus.
ornatus
hieroglyphic.
curas tearicas
— blau
spect. amaranth
terebricosa
tearica
fuscolata
vignaticoll.
spec. nova
ia chrysidiformis ♂ ♀
. Sesthrediniforn ♂ ♀
. Saphriaeform. ♀
n. chrysocephala ♂ ♀
ovis ciriamscript.
. Saxeua
. chalcites ♂ ♀
. Ni ♀
ia viridicincta

Denke für Pflanzen die ich Ihnen für erfreulich in der Pflanzenbestimmung gut eingeleitet und auf's zu pflanzen Prof.

Pflanzenbestellung

Rennes

31/5 Heim Heft
(Bezahlt.)

(60.) 89

Leber Wien

n: Stück f. x

tus — 30
aurant. 1. 48
nato. — 30
minatus — 30
i collis 1. 20
us. — — 36
nuflig
nnatus 1. 40
atus. 1. 40
nreps nun
latus. — 30
ist rau
ns — — 30
ea — — 6
i cacti
inam — 20
und
ica — 48
ig über
. — — 20
gu
illaru — 48
opacw. — 40
ro
sp. n.
dentatus. — 30
ordig
o. sp. nova. — 48
sp. nova. — 48
omus. pauperatus — 30
ain
conicus. — — 20
omus. sp. no. — 20
sp. no — 15.
sp. n. — 24
licornis — 40.
ilatus 2 —
natus 1. —
ta. — 30
ar — 30
livaceus 1.
rivis — 30
is. — — 30
uo — — 40
sp. n.
mus — — 24
eus. — 20
n. no. — 24
inata. — 24
. n — 2
lipes —
etata —
s. sp. n. —

auricularis
pyramidata Lang
Unio. coactata, ch.

Universitätsbibliothek Johann Christian Senckenberg
Frankfurt am Main

Verzeichniß von Ludw. Parreyß in Mainz. Nov. 1830. — No 60. zu spezieller

(60.) 87 (59.

	f	x		f	x		f	x
trivia	—	30	Papilio callidice	—	48	Bomb. matronula	2	20
xarthenice	—	24	mormidone	—	40	villica	—	30

Hochgeehrtester Herr Pastor!

Mit vielen Dank für Ihre Mühe übersende ich Ihnen hier 33 fl 32 x, den noch ausstehenden Betrag für die von Ihnen bezogenen, meistens gut eingepflanzten Gesträuche und verspreche mich Ihnen zu fernerer Pfl. wallen.

Hochachtungsvoll

Lindberg
in 25. Pfl. 1830

Ihr
ergebenster
Parreyß

31/5 Mainz Heft
(Bezahlt.)

auricularia — 6
pyramidata. lang 10
coactata. rk — 20.

Universitätsbibliothek Johann Christian Senckenberg
Frankfurt am Main

Verzeichniß von Ludw. Parreyß in Wien. Nov. 1830. — No 600. zu spezieller

(60.) 88

	f	x		f	x		f	x
trivia	—	30	Papilio callidice	—	48	Bomb. matronula	2	20
arthenice	—	24	marmidone	—	40	villica	—	30

88

31/5 kim Heft

(Regafl.)

Käfer Wien

n: Mus.

f. x

330.

tus — 30

rrand. 1. 48

nata. — 30

minata — 30

i collis 1. 20

us. — — 36

l nußfig

nnatus 1. 40

atus. 1. 40

nrsp nun

latus. — 30

ht rau

ro — — 30

ea — — 6

l cact.i

inam — 20

und

ica — 48

ig über

. — — 20

zu

jflavu — 48

opacu. — 40

ro

sp.n

dentatus. — 30

ntig

o. sp. nova. — 48

sp. nova. — 48

nus. pauperatus — 30

rin

canicus. — — 20

nus. sp. no. — 20

sym

sp. no — 15.

sp. n. — 24

licornis — 40.

ulatus 2 —

natus 1. —

ta. — 30

a — 30

lionicus 1.

ridis — 30

is. — — 30

us — — 40

sp. n.

mus — 24

nus. — 20

n. no. — 24

natu. — 24

. n — 8

bipes —

ctata —

s. sp. n. —

auricularis — 6
pyramidata. Lang 10
coactata. Sk 20

Universitätsbibliothek Johann Christian Senckenberg
Frankfurt am Main

Verzeichniß von Ludw. Parreyß in Wien. Nov. 1830. No 600. zu spezieller

(60.)

	f	x
trivia	—	30
arthenia	—	24
phirape	1	—
odice ♂	2	36
ecate	—	24
andora	1	20
album	1	20
iangulum	—	30
ceris	1	—
asius	4	—
leyone	—	30
anthemoj	—	30
llione	—	30
atelinus	—	30
ryce ♂	—	48
orgula ♀	—	48
ica	—	40
siphae	—	40
omene ♂	1	24
eelana ♂♀	6	—
anira	—	36
comelas	—	48
rta ♂♀	4	—
ista ♂♀	4	—
rrha ♂♀	1	40
elas ♂	1	30
llus	—	48
ojus	1	—
ander	1	40
las	1	—
phemus	—	48
phnis	—	40
meon ♂	—	30
metus	—	48
rsamon	—	48
licanus	—	48
ganor	6	—
yzena exlex	—	30
ollo	—	24
rial Sheerg	—	36
rcaea	1	—

	f	x
Papilio callidice	—	48
mymidone	—	40
Cleopatra	—	40
celtis	—	1 40
laidaterae	—	48
orbifer	—	30
proto	1	—
steropes	—	36
acteon	—	30
Zygaena erythrus	1	10
scabiosae	—	40
punctum	—	40
cynarae	—	36
peucedani	—	36
Atygia australis	5	—
Sesia apiformis	—	24
asiliformis	—	30
tipuliformis	—	20
Macrog. bombyliform.	—	48
fuciformis	—	40
Sphinx lineata	2	30
hippophaes	4	—
vespertilio	3	30
consolanti	—	40
atropos	1	—
Saturnia pyri	1	—
spini	1	—
cocicgena ♂♀	15	—
Bomb. versicolora	—	36
erminea	2	—
pantherinus	3	—
aesculi	1	30
antheracina	—	24
complena	—	20
detrita	1	—
bucephaloides	2	—
pruni	1	20
taraxaci	1	40
pytiocampa	1	48
toscinia	1	48
cribrum	—	40
pulchra	—	36
antica	—	30
civica	3	30

	f	x
Bomb. matronula	2	20
villica	—	30
fasciata	1	30
pudica	1	20
casta ♂	2	10
Chimaera appendiculata	—	30
Noctua peregrina	2	—
thaliqtri	2	30
typrhea	4	—
Filigrama	1	30
anthirrhini	1	30
scoriacea	1	30
ruficollis	1	—
purpurites	2	—
echii	1	24
absinthii	1	—
moneta	2	—
cinqulend	2	—
litura	—	48
macilenta	1	—
opalina	1	30
Delphinii	1	—
illustris	1	—
bractea	1	—
Ophiusa illunaris	2	—
Xanthia vitellina	2	20
Agronita repanda Koll.	2	—
Orthosia pistacina	—	40
Plusia chalcites	2	—
Leucania punctuosa Frey.	2	30
Caradrina exigua	1	20
Hadena Solierii	2	20
Polia viridicincta Koll.	2	20
Euclidia monograma	1	30
Mythimna viscosa Dahl	2	30
Graphiphora leuco. gaster. Kuhlw.	1	40
Geometra sp. nov.	—	48
sp. nov.	1	—
mundata	1	—

Ξ

Abzug von 15% = 26 f 35 oder 31 f 5 kr in 24 f

(bezahlt)

Calber 8 Din

n: Alias

f. x.

tus — 30
urans. 1. 48
nata. — 30
minata — 30
i collis 1. 20
us. — 36
nuflig
matus 1. 40
atus. 1. 40
nuep nun
latus. — 30
ist eau
ro — 30
ea — 6
i caoti
inum — 20
und
ica — 48
Gy nüm
. — 20
jflaru — 48
yu
pacw. — 40
ro
dentatus. — 30
vatiy
o. sp. nova. — 48
sp. nova. — 48
rmus. pauperatus — 30
rin
canicus. — 20
rmus. sp. no. — 20
ym
sp. no — 15
sp. n. — 24
licornis — 40
ülatus 2 —
natus 1. —
ta. — 30
an — 30
livacus 1. —
ridis — 30
is. — 30
us — 40
sp. n.
mus — 24
us. — 20
. no. — 24
nata. — 24
n — 2
ipes —
tata —
. sp. n. —

auricularis — 6
pyramidata Lang 10
Rnio. coactata, ob 20

Universitätsbibliothek Johann Christian Senckenberg
Frankfurt am Main

Wien den 25ten October 1830

(62.91)

Euer Hochwohlgeboren!

(61.90)

H. Gefuvrier übersendet von der provisorischen Sendung 1830

Hygia australis	5 – 30
Agrotis puta. 2 N.	3 – "
— saucia. 2 N	2 – "
Cucul. calendulae	1 – 20
Plusia chalsytes	1 – 20
— Ni	1 – 20
Caradrina superstes	1 – "
Bombyx chrysocephala	1 – 30
— pyrausta	1 – "
Ophiusa pastinum	1 – 30
Noctua anceps	1 – 30
— tristis	1 – 48
— Anthyrrhini	1 – 30
— macilenta	" – 50
— abjecta	1 – 48
Mythimna viscosa	2 – "
Zygaena erythrus	1 – "
Papilio Myrmidone ♂♀	1 – 20
	31 f 16

nach Abzug von 15% = 26 f 35 oder 31 f 5 im Uft

(Bezahlt.)

Universitätsbibliothek Johann Christian Senckenberg
Frankfurt am Main

Ein Postpacket No 600. zu gefälligen

Wien den 25te October 8[illegible]

62.91
1830.

Euer Hochwohlgeborn!

Von allem meinem herzlichen Dank, für den Ihnen Zeit täglich im gegenwärtigen Lebens meiner letzten Sendung, und überhaupt um Ihnen bezeigend, auf die gütige Erlaubniß in Ihrem Zuschreiben vom 13te August. ein Verzeichniß meiner gegenwärtig selbst noch exot: u europ: Coleopter zu Ihrer gefälligen Einsicht u Auswahl, und sollten Euer Hochwohlgeborn mir gütigst einen Anschlag der sich über 100 belaufen mittheilen, so bin ich erbötig einen Rabat von 15 % zu bewilligen, auf jedenfall erbitte ich mir eben beiliegend mit Dero gefälligen Rückwort zu beehren, damit ich weiß was ich andenweitig erwarten kann.

Mit der Bitte mich Ihrer Gütte bestens empfohlen sein zu lassen, und meiner vollkommenen Verehrung zu versichern mit der sich in allen Hochachtung unterzeichnet

Euer Hochwohlgeborn

bereitwilligster Diener

Ludwig Parreyß

an

WIEN
FRANCO

Seine Hochwohlgeborn

Herrn

Herrn Senator von Heyden.

zu

Franco G:

Franckfurth. a/ Mai

FRANKFURT
1.
NOV.
1850

UB
Universitätsbibliothek Johann Christian Senckenberg
Frankfurt am Main

…mm infinis seu Ludwig Parreiss aus Wien Leopoldstadt No 600. 7n gr. Zeilen
…Club wirl für Herrn Senator von Heyden.

Preis in Cons: Münz

…s Senegal

		f. kr.
…dela.	concinna.	1. 30
	leucoptera	1. –
	nitidula	1. –
	antica.	1. –
	neglecta.	1. –
…ndila	aptera. Neu Holland	6. –
…chipterus.	senegalensis	2 20
…gona.	prunipes	2 –
…hia.	nimrod.	2 20
	sulcata.	1. 30
…rites.	Guinensis	2 –
…ina.	mandibularis.	48
…ajama.	senegalensis.	3. –
…prestis.	castanea.	2 30
	interrupta	3 –
	yaritensis	2 –
	limorea?	3. 20.
	bioculata.	1. 20.
…ter.	senegalensis.	1. –
…is	grandis.	48
…uchus.	senegalensis	1. –
…mnopleurus.	fulgidus.	1. 40
…pris.	orion.	48
	simon.	48
	achates.	1. 20.
	antenor.	3. 20
…thophagus.	harpax.	1. 20
	dilaticollis	1. –
…yctes.	baas.	3 –
…rabeus.	lycus.	48
…locephala.	scutellaris	50
…tonia.	marginata	48
	gagates.	1. 20
	suturalis.	2 10.
	eurasta	1. 30
	interrupta	1. –
	equinoctialis.	1. 10.
	stolata	1. 10.
	sanguinolenta	1. –
…gria.	polita.	48
	sinuata.	48
…trum.	marginatum	40.
…ces.	vestita.	1. 20

		f. kr.
Mylabris?	affinis	1. 20
"	pallipes.	1. 20.
"	pubescens.	40
Lytta	sp?	2 –
"	Dusaultii	1. 40
"	melanocephala	1. 15.
Anthophorus.	maculatus	6 –
Macrostoma.	palmata	3 40
Hematicherus.	Suvennus	1. 30
Lamia.	aestuans.	1. 30.
"	trifasciata.	2 40
"	jaspidea.	1. 30
"	plumicornis.	1. 30
"	obtusa.	1. –
Clytha.	partisicornis	1. –
Saperda.	humilis.	1. –
Euemolpus.	4 maculatus	1. 10
Bradybenus.	scalaris	36
Calandra.	senegalensis	1. –

Aus verschiedenen Stellen

Cicindela.	cerulea. Dej.	1. 20
"	nitidicollis.	1. 30
"	chrysis.	1. 10
"	mexicana.	1. 10.
Clamis.	bacca.	2 –
"	monstrosa	2 20
Parandera.	sp. no?	2 –
Leptochirus.	scoriaceus.	2 20
Cyphus.	coronatus.	1. –
Buprestis.	vittata	1. 30
"	stomarius.	30
"	hirsuta.	2 20
"	imperialis.	1. 30
Capris.	hamadrias.	3. 40
"	lanciler.	4. 30
"	ensifer.	4. 30.
Brachycerus.	apterus.	3. –
Prionis.	damicornis.	1. 40.
Stenocorus.	stigma	1. 15.
Cryptocephalus.	apicalis.	20
Balaninus.	diacentricus.	15.
"	serpentinus.	15.
"	verticalis.	15.

		f. kr.
Aegenus.	fistulosus	20
"	notatus.	20.
Calandra.	dimidiata.	20
Cryptocephalus.	marginicollis	20.
"	viridipennis	20.

Aus Java.

Helops.	compressus	30
"	aeneus.	30
Coccionella.	11 maculata	24.
Altica.	aeroleuca.	24
Papillia.	biguttata	30
Urama.	4 cornis.	40
Helops.	varius.	30
Coccionella.	3 cinta.	20
"	6 maculata	24
"	iridia	20
Chrysom:	cribellata	20.
Galleruca.	flaveola	20
"	flava.	20.
Saperda.	sp?	50
Lagria.	pilosa.	40.
Gyrinus.	major.	48
Calandra.	ferruginea	1. –
"	schach.	1. –
Colobathea.	albaguttata	1. –
"	lignata.	48
Saperda.	sp. no.	48
"	aeroleuca	48
Cassida.	12 punctata	24
"	milliaris.	30
"	micans.	36
"	guttata	24
"	pustulata	24.
"	marmorea.	30
"	sp. nova.	30
"	sp. nova.	40.
Tenebrio.	impressus.	30.
Monochamus.	lineatus.	1. –
Passalus.	tridens.	1. 20
Brentus.	reticulatus.	1. 24
"	tridentatus.	1. 30
"	serrirostris	1. 30
"	latirostris.	1. 20.

Helops.	indutus	30
Buprestis.	fulgurans.	1. 48
"	armata.	30
Cetonia.	acuminata	30
Passalus.	brevicollis	1. 20.
Tenebrio.	valgus.	36
Eumorphus.	4 lunatus	1. 40
"	marginatus.	1. 40
Engis.	4 pustulatus.	30
"	sp. no	30
Altica.	oleracea	6
Cpatram.	Javanum	20
Halolepta.	indica	48
Hister.	ovatus.	20
Galleruca.	semiflava	48
Diaperis.	opaca.	40
Passalus.	dentatus. sp. n.	30
Tenebrio.	sp. nova.	48
"	sp. nova.	48
Epicomus.	pauperatus	30.
Lixus.	conicus.	20
Myllocerus.	sp. no.	20
"	sp. no	15.
Macrocorinus.	sp. n.	24
Galleruca.	albicornis	40.
Sipalus.	granulatus	2 –
Eumorphus.	hamatus	1. –
Engis.	4 notata.	20
"	glabra	30
Hydrophilus	olivaceus	1. –
Eumolpus.	viridis	30
"	brevis.	30
"	rugosus	40
"	viridissimus sp. n.	24
Gyrinus.	aeneus.	20.
Galleruca.	sp. no.	24
"	terminata.	24
"	sp. n	2
"	albipes	
Lema.	4 punctata	
Camptorhinus.	sp. n.	

Universitätsbibliothek Johann Christian Senckenberg
Frankfurt am Main

	f.	k.
Cayrinchus. discors.	1.	—
Cicindela. longipes	1.	—
Plochionus. Bonplisii		50
Lucanus. cervus.	— 1.	—
Scarabeus. gideon.	— 2	20.
Colliuris. longicollis.	2	40.
Lycus. elongatus.	— 1.	10.
Cantharis. ocularis.	—	30
Languria. splendens.	1.	48
Horia cephalotes.	— 2	30
Tetraphthalmus. g. n.	2	—
Hispania et Lusitania		
Cicindela. lunulata		20
Polistichus. fasciolatus.		30
Feronia. cursoria.		20
Anisodactylus. virens.		24
Acupalpus. metallescens.		20
Hydroporus. cristatus.		20
Elater. bipustulatus.		20
" exaratus		20
Helops. barbatoides		20
" redunticollis		20
Rhizodes. barbicornis.		20
Larinus. turbinatus.		20
Cleonus. ellipticus.		20
Callidium. thoracicum		40
Clytus. 3 fasciatus.		24
Dorcadion. meridionale		20
Galleruca. sublineata.		20
Chrysomela. venusta		20
Coccinella. circumdata		30
Melolantha. albida.		40
Cryptocephalus. bimaculatus		20
Apipharus. flabellatus		48
" subdipterus	1	—
Brachinus. crepitans.	1	20
Pelecotoma. Dufourii. Dj.	2	—
6 Hesperus. Solierii. Dj.	4	—
Carabus. Solierii.	— 8	—
" pyrenaeus.	— 8	—
Cebrio. brevicornis.	— 3	—

	f.	k.
Cicindela. maura.	—	40.
Scarites. ~~pupf~~ polyphemus	1.	30
Licinus. granulatus	—	30
Masoreus. lunatus.	—	30
Perus. sp?	—	36
Oades? velocissimus	—	30
Elater. umbellatarum		30
Dasytes. armatus.	—	24
" villosulus		10
" rosmarinaldalis		15
Melyris. costata	— 1.	—
Mastigus. gulpulis	—	40.
Trichodes. amias.	—	30
Silpha. arcuata	—	24
" hispanica.		30
Atagenus. 3 fasciatus?		10
Hister. punctus.	—	15
Orthopagus. hirtus.	—	30
" andalusicus		30
Geotrupes. latus Stier		24
Chasmatopterus. villosulus		40
" hirtulus		40
Erodius. gibbus?		24
Pimelia. formicata	— 4	—
" 4 costata	— 1.	—
" tuberculata	1.	—
Akis. acuminata	—	30
Tentyria. laticollis?	—	36
" sp. n:		24
Scaurus. atratus	—	24
Heliophilus. obesus.	—	40
Phylan. planicollis.		30
Ciftela. ruficollis.	—	15.
Oenas. asper	—	36
Stenostoma. lusitanica	2	—
Clythra. 6 punctata	—	20
Cryptocephalus. gaditanus.		24.
Opatrum. armatum		36
Coccionella. 11 maculata		20
Onitis. Olivierii.	—	40
Cetonia. jucula.	—	30
Schweden et Lappland		
Dromius. sigma.	—	10
Acupalpus. placidus.		12
Agonum. 4 punctatum		15.
Amara. tarsida		20
Ophonus. pubescens		15.
Dytiscus. 2 cinctus.		20.

	f.	k.
Dytiscus. striatus	—	20
Hydroporus. bidentatus	—	15
" griseostriatus	—	15
Gyrinus. bicolor.	—	20
Elater. melancholicus.		20
" vicularius		20
" riparius		20
" impressus.		20
Malachius. cardinalis		15.
Anobium. rufipes		15
" pusillum		15.
Hydrachus. brevis	—	15
Salpingus. ater.	—	20
Cionus. fraxini.	—	15.
Cassonus. ligularius	—	20
Apate. elongata	—	24
" substriata	—	24
Chrysomela. pallida.	—	20
Coccinella. 4 maculata		20
Melandrya. canaliculata		40
Biphilus. lunatus	—	40
Cleonus. asticus.		40
Nebria. hyperborea.	1.	—
Anchomenus. Mannerheimii		30
" Bogemanii		40
Elaphrus. lapponicus.	1.	20
Dytiscus. conformis.	—	15.
" salicipennis.		20
" 2 cinctus	—	15
" terruciferus.	2	—
Calympetes. Grapii		20.
" fuscipennis.		30
" asticus		20
" confinis		20
Gyrinus. dorsalis		24
Coryporus. Mannerheimii	1.	40
Oxytelus. talpa	—	15.
Elater. conspersus		20
" hyperboreus.	1.	30
" costalis	1.	—
" tristis		24
" quadrum		20
Eumenis. pygmaeus		30
" parvulus.		30
Cantharis. alpina		20
" pilosa		12
" linearis		20.
Strongilus. 4 punctatus		24
Micropeplus. staphylinoides		24
Cateps. bidentulus.		30
Hister. 14 striatus		15
" vulnerratus		15.

	f.	k.
Byrrhus. semistriatus		
Elophorus. brevis		
" tuberculatus		
" elongatus		
Ochtebius. pygmaeus		
Upis. cerambinus		
Boros. elongatus		
" thoracicus		
Hypophloeus. picea		
" spinipes		
Anthicus. ater		
Apion. haematodes		
Rhamphus flavicornis		
Haliger. globulus		
Anopleus. plantaris		
Ellefus. bipunctatus		
" carpini		
Tanysphyrus. lemnae		
Pifades. piniphilus		
Bagous. elongatus		
Baridius. 8 dentatus		
Rhyzophagus. parallelus		
Cucujus. dermestoides		
" cinnaberinus		
Dendrophagus. crenatus		
Lama. myops		
Pachyta. lamed		
" smaragdula		
" marginata		
" strigilata		
" interrogationis		
Leptura. angripes		
Prosdacna. betulae		
Haltica. femorata		
" Helbergii		
Cryptocephalus. punctiger		
" variegatus		
Triplax. bicolor.		
Coccinella. 22 notata		
Stenostethus. Fallenii		
Nanodes. Helbergii		
Conchylia. n: Nordamerika		
Anodanthe. alatus		
Unio. elliptica		
" nodosus		
" torquis		
" cariosus		
Melania. canaliculata		
Nanorbis. trivolvis		

Universitätsbibliothek Johann Christian Senckenberg
Frankfurt am Main

...ventus. in den Betrag gestellt
d: 26 März 1831.

Wien den 21te Nov 830.

Euer Hochwohlgeborn! (64. 94)

3. Von Parreyss d: 7 Nov. 1830 Bestellt:

	f	x
...upalpus placidus.		12
...troporus bidentatus		15
...nellomenus Mannerheimii		30
...gonus Bogemanii		40
...ybrus lapponicus	1	20
...tiscus conformis ♂♀		30
...porus Mannerheimii	1	40
...yi bidentatus		30
...rophloeus picae		15
— spinipes		20
...ydes piniphilus		15
...rachna betulae		15
...ttica temorata		15
— Sahlbergii		10
	7	7
...ronus lignarius		20
...ate elongata		24
...ater hyperboreus	1	30
— costalis	1	
	10	21
...nemis porculus		30
	10	51

	f	x
Pelecotoma Dufourii	2	
Callidium thoracicum		40
Dorcatoma nervosum		20
Melandrya albida		40
Masoreus lucatus		30
Geotrupes latus		24
Plochionus Bonfilsii		50
	5	24

...d. Jahr
...ein Herrn.
...dem Lei-
...ein sehr
...zugestanden
...n noch be-
...ungenehm
...wohlgeborn
...ne und mei-
...würden, ver-
...ist auch ein
...ser es ein
...zu res-
...ung gewor-
...um die
...gehendes
...ist, wenn
...ungenehmst

...ezember 830 unter Ihrer Adresse
...spätter Zuschrift, verlangte
...f 17 f 45 x C:M: und darüber
...Ludwart bezahlt wurde, so
...von Mazubnicz Herrn zu
...wurde.

...w. Euer Hochwohlge-
...ein Verzeichniß von
...n durch einen Rückerl
...zu sehen einliegen Preis
...nchylien, Pflanzen.
...ie dahin in allen
...gen als
...Euer Hochwohlgeborn

...ergebenst
...zeitwilligster Diener
Ludwig Parreyss

...ener 831 gestorben sind, wird
...ihm einleicht schon bekannt sein?
...lau H: Riehl wohnt ich auch bis heute, auf den Umstand
...ut Sie benachrichtigen bleibt für Ihr Ludwart!

	f.	k.
Oxyrinchus. discors.	1.	–
Cicindela. longipes	1.	–
Plochionus. Bonfilsii		80
Lucanus. opacus.	1.	–
Scarabeus. gideon.	2	20.
Collinis. longicollis.	2	40.
Lycus. elongatus.	1.	10.
Cantharis. ocularis.		30
Languria. splendens.	1.	40
Harim cephalotes.	2	30
Tetrophthalmus. G: a: gi: n.	3	–
Hispania et Lusitania ~~convigilip Autorsh~~		
Cicindela. lusitanensis		20
Polistichus. fasciolatus.		30
Feronia. cursoria.		20
Amisodactylus. virens.		20
Acupalpus. metalescens.		20
Hydroporus. cristatus.		20
Elater. bigottatus.		20
exaratus		20
Helops. karpaloides		20
" redunticollis		20
Rhizodes. barbicornis.		20
Lurinus. turbinatus.		20
Cleopus. ellipticus.		20
Callidium. thoracicum		40
Clytus. 3 fasciatus		24
Dorcadion. meridionale		20
Galleruca. sublineata.		20
Chrysomela. venusta		20
Coccinella. circumdata		30
Melolantha. albida.		40
Cryptocephalus. biroculatus		20
Epiphorus. flabellatus		40
" subdipterus		–
Brachinus. causticus.	1	20
Pelecotoma. Duponii. Dj.	2	–
Hesperus. Solierii. Dj.	4	–
Carabus. Solierii.	3	–
" pyrenaeus.	3	–
Cebrio. brevicornis.	3	–

	f.	k.
Cicindela. maura.		–
Scarites. ~~pyg~~ polyphemus		
Licinus. granulatus		–
Masoreus. luxatus		–
Percus. sp?		–
Pades? velocissimus		–
Elater. umbellatarum		
Dasytes. armatus.		–
" villosulus		
" rosmarinaidak		
Melyris. costata		–
Mastigus. palpalis		–
Trichodes. amias.		–
Silpha. acuta		–
" hispanica.		
Otagenus. 3 fasciatus?		
Aister. punctus.		–
Orthophagus. hirtus.		–
" andalusius		–
Geotrupes. latus		
Chasmatopterus. villosulus		
" hirtulus		
Erodius. gibbus?		
Pimelia. fornicata		–
" 7 costata		–
" tuberculata		
Akis. acuminata		–
Tentyria. laticollis?		–
" sp. n:		–
Scaurus. atratus?		–
Heliophilus. obesus.		–
Phylan. planicollis.		–
Cistela. ruficollis.		–
Oenas. asper		–
Stenostoma. lusitanica		–
Clytra. 6 punctata		–
Cryptocph. gadilanus.		24.
Opatrum. armatum		36
Coccionella. 11 maculata		20
Onitis. Olivierii.		40
Cetonia. picula.		20
Schweden et Lappland ~~convigilip Autorsh~~		
Dromius. sigma.		–
Acupalpus. placidus.		12
Agonum. 4 punctatum		10.
Amara. torrida		20
Ophonus. pubescens		18.
Dytiscus. 2 notatus.		20.

	f.	k.
Dytiscus. striatus		20
Byrrhus. semistriatus		
Elater. conspersus		20
" hyperboreus.	1.	30
" costalis.	1.	–
" tristis.		24
" quadrum		20
Euomis. pygmaeus		30
" porculus.		30
Cantharis. alpina		20
" pilosa		12
" linearis		20.
Stragilus. 4 punctatus		24
Microplus. staphylinoides		24
Cateps. bidentulus.		30
Hister. 14 striatus		15.
" vulneratus		15.

Cryptocepha: punctiger	
" variegatus	
Triplax. bicolor.	
Coccinelli. 3 fasciata	
Stenostethus. Fischeri	
Naraces. Silberg.	
Cantharis. a: Nordamerika	
Anoxantha. alatus.	
Urnia. ellipticus.	
" nodosus.	
" torpus.	
" carinosus.	
Melania. canaliculata	
Planorbis. trivolvis	

Universitätsbibliothek Johann Christian Senckenberg
Frankfurt am Main

Unterz. u. den Betrag geschickt
26 Mrz. 1831.

Wien den 21te Nov 830.

(64. 34)

Euer Hochwohlgeborn!

Auf Ihr gefälliges Zuschreiben vom 7ten d. habe ich hierbey beyliegend die Ehre, die dem ew. Hochgeborn Colleg. zu übermachenden Sendung 1/. die ich mich noch unterfand ein sehr schönes Horn Lymacaiden zp. noch beyzufügen 17f 45x C:M: ist. Dazu muß ich aber noch bemerken, daß es mir gar nicht unangenehm gewesen wäre, wenn mir Euer Hochwohlgeborn auf alle Ihre Desideraten welche Ihnen aus meinem Verzeichniß ausdrücklich gewesen wären, geschrieben, und mir zur Gefällig Bezeuge auch ein einziges Jahr der Termin gegeben, da ich mich ihm ein Plant von Ihren Sachen zu respectiren weiß, und mir daher genau gewesen wären. Wollten Sie jedoch nun die Gnade haben wollen, da mein vorgehendes Verzeichniß schon in Ihren Händen ist, wenn Sie selbes an einem andern Gelegenheit

930 unter Ihrer Adresse
zweite Zuschrift, verlangte
1/. 17f 45x C:M: und dieses
Ludwart bezahlt wurde, so
ew. Mazubrieß denen zu
wie.

w. Euer Hochwohlge.
ein Verzeichniß von
n durch einen Rukerzu
zu sehr billigen Preis
nchylien, Pflanzen.
ie daher in allen
gen etc

ochwohlgeborn

ergebensten Diener
Ludwig Parreiß

ieser 831 gestanden sind, wird
ihm einleicht schon bekannt sein?
Man H: Riehl mahlt ich auch noch bis heute, auf den dreyfa
und Sie benzugeschlossenen Brief für Ihre Ludwart!

	f.	k.	
Oxyrinchus. discors.	1.	–	Cicindela.
Cicindela. longipes –	1.	–	Scarites.
Plochionus. Bonfilii	–	50	Licinus.
Licinus. opacus. –	1.	–	Masoreus.
Scarabeus. gideon. –	2	20.	Perus.
Colliuris. longicollis.	2	40.	Bades?
Lycus. elongatus. –	1.	10.	Elater.
Cantharis. ocularis. –	–	30	Dasytes.
Languria. splendens.	1.	48	"
Horia cephalotes. –	2	30	Melyris.
Tetrophthalmus. G: a: gi: n.	3	–	Mastigus.
Hispania et Lusitania			Trichodes.
eorumque Insulae			Silpha.
Cicindela. lusitanica –	–	20	Atagenus.
Polistichus. fasciolatus.	–	20	Hister.
Tezonia. cursoria. –	–	20	Orthopragus.
Anisodactylus. virens. –	–	24	"
Acupalpus. metalescens.	–	20	Geotrupes.
Hydroporus. cristatus.	–	20	Chasmatopterus
Elater. liquttatus. –	–	20	Erodius.
" exaratus –	–	20	Pimelia.
Helops. karpathides –	–	20	"
" reduticollis.	–	20	"
Rhizodes. barbicornis.	–	20	Akis.
Larinus. turbinatus.	–	20	Tentyria.
Cleonus. ellipticus.	–	20	"
Callidium. thoracicum	–	40	Scaurus.
Clytus. fasciatus. –	–	24	Heliophilus.
Dorcadion. meridionale	–	20	Phylan.
Galleruca. sublineata.	–	20	Ciffela.
Chrysomela. venusta.	–	20	Oenas.
Cicindela. circumdata	–	20	Stenostoma.
Melolantha. albida. –	–	40	Clythra.
Cryptocephalus. bimaculatus	–	20	Cryptocephalus.
Epiphorus. flabellatus	–	40	Cyatrum.
" subdipterus	1.	–	Coccionella.
Brachinus. canaliculus.	1	20	Onitis. Olympicus
Pelecotoma. Dufourii. Dej.	–		Cetonia. sicula
Hesperus. Solierii. Dej.	–		Schweden u. Lappland
Carabus. Solierii. –	8	–	eorumque Inseln
" pyrenaeus. –	8	–	Bromius. sigma
Cebrio. brevicornis. –	3	–	Acupalpus. parvulus
			Agonum. punctatum
			Amara. tetrodon
			Ophonus. puncticeps
			Dytiscus. semistriatus

Entomologen zur Einsicht und Auswahl übernehmen wollten, so würden Sie mich zu hohem Dank verpflichten.

Ich bin nicht hoch genug und die Ehre zu hoch, von Kaiserlichen Hoheit Euer Hochwohlgeboren persönlich Kenntniß zu erhalten. Bitte nun indessen meinen vollkommensten Hochachtungsschriftlich zu genehmigen und den ich die

Euer Hochwohlgeboren

ergebenstwilligst Ew. Excellenz

Lud: Parreyss

Dem bayerischen Dienst bitte ich Sie Geduld zu haben bey Gelegenheit an Hr. Kiesl zu übersenden.

" quadrum	–	20	Coccionella. 3 Maculata
Eumenis. pygmaeus	–	30	Stenostethus. Fratellus
" porculus.	–	30	
Cantharis. alpina	–	20	Narcodes. Salberg.
" pilosa	–	12	Condylica. a: Nordamerica
" linearis	–	20.	Anodontha. alatus.
Strongilus. 4 punctatus	–	24	Unio. eliptica.
Micropeplus. staphylinoides		24	" nodosus.
Cateps. bidentulus.	–	30	" torpus.
Hister. 14 striatus	–	15	" cariosus.
" malmeratus	–	15.	Melania. canaliculata
			Planorbis. trivolvis

Universitätsbibliothek Johann Christian Senckenberg
Frankfurt am Main

von Ludwig Parreyss aus Wien Nov. 1830.

95

		fl.	kr.	Patria
Acupalpus.	placidus. Dej.	–	12	Suecia
Hydroporus.	bidentatus. Dej.	–	15.	"
	Autor eigenhändige Bestimmung des Dejean			
Anchomenus.	Mannerheimii. Schö.?	–	30	Fennia: auct.
	oder Fisch.?			
Agonum.	Bogemannii. Dej.?	–	40	den
Elaphrus.	lapponicus. Selberg.?	1.	20.	Lapp:
Dytiscus.	conformis.	–	30.	Fennia: auct
Oxyporus.	Mannerheimii. Selb.	1.	40.	Lapp.
Catops.	bidentatus.	–	30	Fennia. auct
Anisotoma.	picae.	–	15.	den
"	spinipes	–	20.	den
Psilodes.	piniphilus.	–	15.	den
Drosedacna.	betulae	–	15.	den
Haltica.	femorata	–	15.	Lapp
"	Selbergii. Mann.?	–	10.	Fenn: auct
Cossonus.	lignarius.	–	20.	den
Apate.	elongata.	–	24	den
Elater.	hyperboreus.	–	1. 30.	Lapp
"	costalis.	–	1. –	den
Eucnemis.	proceralus. Man	–	30.	Fenn: auct
Plectronus.	Bonelii. Dej.	–	50.	Java.
Pelecotoma.	Dufourii. Dej.	2	–	Gal: mer
Callidium.	thoracicum. Dej.	–	40.	den
Dorcadion.	meridionale. Dej	–	20.	den
Melolontha.	albida. Dej.	–	40.	den
Masoreus.	luxatus.	–	30	den
	Den ein geneigter	gratis		
Geotrupes.	latus. Sturm	–	24.	Lusitania
Hypophloeus.	suturalis?	–	gratis	Fenn: auct
Lymexilon.	sp. nova	8	1. 20.	Germ: bor
			17 f. 45 kr.	

Von dem 30ten Mai

2.! (65. 96)

930 unter Ihrer Adresse, Ihrer Zufriedenheit, verbunden 17 fl 45 kr C.M. und Ihnen Andreas Engel wurde, so von Mezubrich Ihnen zu wie.

wie Euer Hochwohlgeb. ein Verzeichniß von Insecten zu Ihnen Ihnen Ihnen zu Ihnen einliegen Thiere nebst Pflanzen.

Ihr Ihnen in allen Ihnen Ihnen als

Hochwohlgeboren

ergebenst Ihnen Ihnen

Ludwig Parreyss

Wenn unter 930 gestorben sind, wird Ihnen einlauf schon bekannt sein?

Wenn Ich: Diese mußte ich auch wie bis heute, auf den Umstand für Sie bezeichnen Ihnen Ihnen Ihnen!

	f.	s.	
Oxyrinchus. discors.	1.	–	Cicindela.
Cicindela. longipes –	1.	–	Scarites.
Plochionus. Bonfilsii –		50	Licinus.
Lucanus. opacus. —	1.	–	Masoreus.
Scarabeus. gideon. –	2	20.	Perus.
Colliuris. longicollis.	2	40.	Oades?
Lycus. elongatus. –	1.	10.	Elater.
Cantharis. acularis. –		30	Dasytes.
Languria. splendens.	1.	48	
Harim cephalates. –	2	30	Melyris.
Tetraphthalamus. G:a: gi:n.	3	–	Mastigus.
Hispania et Lusitania			Trichodes.
~~convzylisp Ol Dwrfl~~			Silpha.
Cicindela. lusitanicasis		20	Atagenus.
Polistichus. fasciolatus.		30	Hister.
Teronia. cursoria. –		20	Orthophagus.
Anisodactylus. virens. –		24	
Acupalpus. metalescens.		20	Geotrupes.
Hydroporus. cristatus.		20	Chasmatopterus
Elater. bipustulatus. –		20	Erodius.
" exaratus –		20	Pimelia.
Helops. carpaloides –		20	
" rodusticollis.		20	
Rhizodes. barbicornis.		20	Akis.
Lurinus. turbinatus.		20	Tentyria.
Cleopus. elipticus.		20	
Callidium. thoracicum.		40	Scaurus.
Clytus. bifasciatus. –		24	Heliophilus.
Dorcadion. meridionale		20	Phylan.
Galleruca. sublineata.		20	Ciftela.
Chrysomela. venusta.		20	Oenas.
Coccinella. circumcincta		30	Stenastoma.
Melolantha. albida. –		40	Clythra.
Cryptocephalus. bimaculatus		20	Cryptocephalus.
Ripiphorus. flabelatus –		48	Cyatrum.
" subdipterus. –			Coccionella.
Brachinus. causticus.	1	20	Onitis. Olivierii. –
Pelecotoma. Duboisii. Dj.	2	–	Cetonia. picea. –
Hesperus. Solierii. Dj.	4	–	Schaeden et. Lapplana
Carabus. Solierii. –	3	–	~~convzylisp Dl Dwrfl~~
" pyreneus. –	3	–	Dromius. 4 maculatus
Cebrio. brevicornis. –	3	–	Acupalpus. pilosicornis
			Agonum. 4 punctatum
			Amara. tetradon
			Ophonus. pubescens
			Dytiscus. [illegible]

" quadrum		20	Coccionella. 3 lineata
Eumenis. pygmaeus –		30	Stenostethus. Fraxini
" porculus.		30	
Cantharis. alpina –		20	Naroides. Salberg
" pilosus –		12	Cantylica. a: Hordaceus
" linearis –		20.	Anodontha. alatus. 3
Strongilus. 4 punctatus.		24	Unio. elipticus. 3
Microcephalus. staphylinoides		24	" nodosus. 3
Cutaps. bidentatus. –		30	" torpus. 3
Hister. 14 striatus		15	" carinatus. 3
" vulnerratus		15.	Melania. canaliculata
			Planorbis. trivolvis

Wien den 30t März

Euer Hochwohlgeborn!

(65. 36)

Nur ich auf meine den 20t November 830 unter Ihrer Adresse, die Freundlichst auf Ihre mir gütigst erhaltene Zuschrift, versuchte Kleine Sendung übermachen, dann Lebrery 17./48 & C:M: und Freuden bis gegenwärtig ohne mit noch keinen Rückwort beehrt wurde, so muss ich mich unterstehen, Sie mit diesem Mahnbrief Ihnen zu bitten, damit ich in Kenntniss gesetzt werde.

Ebenso bitte ich mir zugänzigen, wenn es Euer Hochwohlgeborn zuständig ist von mir wieder ein Verzeichniss von Coleopteren /. besonders besitze ich nun durch meine Reisenden schöne Brasilianer, welche ich zu sehr billigen Preis abtreten kann /. Lepidopter, Conchylien, Pflanzen, Amphibien, geschmiegen, und sehe daher in allen Hochachtung Ihrer Rückwort entgegen als

Euer Hochwohlgeborn

Das H: Georg Dahl den 1ten
und Rittmeister Goldegg den 15ten
meiner 831 gestorben sind, wird
Ihnen einleicht schon bekannt sein?

bereitwilligster Diener
Ludwig Parreiss

Mein H: Riesse mahnte ich auch noch bis heute, auf den Freundlichst für Ihre und Die besagten Leute Meine Rückwort!

Amin
Ammon
Hydrogen
El t

the
Co

Universitätsbibliothek Johann Christian Senckenberg
Frankfurt am Main

Universitätsbibliothek Johann Christian Senckenberg
Frankfurt am Main

UB
Universitätsbibliothek Johann Christian Senckenberg
Frankfurt am Main

WIEN
AFRANCO

Seine Hochwohlgeborn
dem Herrn
Herrn Senator von Heijden.
Fr.

Franco. G

Frankfurth
am Main

FRANKFURT
6.
APR

	fl.	kr.
brio brevicornis. —	1.	30
" xanthomerus.	1.	—
" testaceus. Dej.	1.	—
rscorus. Solierii. —	2	20
rchinus. causticus.	1.	20
chrus. angusticollis	1.	30
" angustatus. —		40
" simplex. —		36
" semigranosus.		40
" Schmidii. sp.n	1.	20.
" elegans. sp.n	1.	40
drustes. cerysii. Dej	1.	30
rabus. Rothii. Kall	1.	30
" Gotdeggii. var	1.	—
ibid. goldmund. excellens		24
" regalis. —	1.	24
" monticola Dej.	1.	—
" thoracicus. Gyl	1.	30

...mionen eau
...america

Omo. elatus.	5.	30
" duo. minbrw	3.	—
" undatus. —	2	—
" radiatus. —	3.	20
" ovatus. —	4.	40
" ventricosus.	2	—
" rectus. —	4	—
" circulus —	2	20
" purpureus.	1.	48
" rugosus. —	4	—
" cylindricus.	4	—
" ellipticus.	2	20
" cuneatus.	2	30
" torsus. —	2	—
" cariosus —	1.	20
" sp. no: —	3	—
" nodosus. —	3	30
lamia. canaliculata		48
unorbis trivalvis		10
sus heterostropha		12

Gyrbr ist ...
zuzuliefern
füllig
mit ...

Ent...

Ant...

Herrn Senator von Heyden.

an
Seine Hochwohlgeborn
den Herrn

Quittung für ...

	fl.	kr.
bis. — ♀ ex lar	4	—
da. ♂ ex. lar	8	—
lifolia. ex. lar	2	—
Des. ♀ ex lar:	2	30
x — ♀ ex.p. lar	8	—
icula ex lar	1.	—
sa. ♀ ex lar	1.	36
a ex lar	1.	—
x. ex lar	—	48
sa. ex la	—	36
. ex. lar	1	—
1. ex lar	1.	—
1. ex lar	1.	48
x. ex lar	1	—
x. ex. la	—	48
lcea ex lar	3	—
tacianis ex lar	1.	—
lexa ex lar	1.	30
a. ex lar	3	
x. lar	1.	30
xdis ex lar		48
a. ex lar	1	4
illaris ex lar	1.	1
ana. ex. lar	—	36
x. ex. lar	—	2
ita ♀ ex lar	3.	3
sa ♀ ex lar	2	
a — ♀ ex lar	1.	2
. ex. lar	1.	4
ex lar		
. ex lar	—	
ex lar ♀	3	
♂ ex lar	4	—

Noctua. ca...
" lem...
" thalia...
" mo...
" thir...
" al...
" dia...
" com...
" pedica...
" ga...
" pa...
" albi...
" serr...
" p...
" ba...
" ca...
" cur...
" fo...
" fila...
" pol...
" f...
" alb...
" acip...
" trig...
" im...
" ad...
" cog...
" ...
" ap...
" fug...
" ante...
" scor...
" imp...
" mo...
" ech...
" ambi...
" ame...

106

(66) Wien den 17ten Febr. 1832

98

Euer Hochwohlgeborn!

Habe ich hierbey die Ehre, wieder einiges unium e[illegible] zweyten Lepidopteren u Coleopteren, Ihnen Einsicht und fälligen Rubwerth vorzulegen, und bitte mir verbindlichst die übrige Rudwert zu mittheilen, die Lepidopter sind fast durch gehends beiden vorzüglich gerecht Exemplare, auch dürften Euer Hochwohlgeborn der letzten Zuschrift nach, einiges noch mangeln, von unium letz mitgetheilten Umzinsing nebst auch exoten umzinsen wenn, geben wenn Räum, so bitte ich mir solches gefälligst jetzt mit einzugeben.

Sollten Sie eine bedeutende Rubwerth treffen, wonach ich auch nicht vermeyden nicht Rabatt zu geben, so ich nun Gern. Auch setzte ich eine Durchlung von sehr schö. nen und seltenen nordamericanischen Unionen bey, zuerst zu Ihrem Rubwerth bey, wovon einige dieser Arten, bis jetz noch europeische Verlungen zieren werden, indeß würde ich Ihnen auch dieses, wenn Sie alle nehmen würde, einen Rabatt von 12 Procent geben

Mit der Bitte meine vollkommene Ueberzeugung zu genehmigen, mit welchen in aller Hochachtung sich unterzeichnet

Euer Hochwohlgeborn

ergebenst willigster Diener

Ludwig Parreiss

rio brevicornis. —	f. 30
~~anthomerus.~~	1. —
~~testaceus. Dej.~~	1. —
scorus. Solierii. —	2 20
rchinus. causticus.	1. 20
brus. angusticollis	1. 30
" ~~angustatus.~~ —	40
" simplex. —	36
" semigranosus.	40
" Schmidii. sp.n	1. 20.
" elegans. sp.n	1. 40
drustes. cerysii. Dej	1. 30
abus. Rothii. Kall	1. 30
" ~~Gaudeyii. var~~	1. —
buis goldwurd. caelleus	[illegible]
" regalis. —	1. 20
" monticola Dej.	1. —
" thoracicus. Gyll	1. 30
"	
nionen von	
N. America	
Unio. alatus.	5. 30
f. grosse = Hfi=	
" deo. minden	3 —
" undatus. —	2 —
" radiatus. —	3. 20
" ovatus. —	4. 40
" ventricosus.	2 —
" rectus. —	4 —
" circulus —	2 20
" purpureus.	1. 48
" rugosus. —	4 —
" cylindricus.	4 —
" ellipticus.	2 20
" cuneatus.	2 30
" torsus. —	2 —
" cariosus —	1. 20
" sp. no: —	3 —
" nodosus. —	3 30
lamia. canaliculata —	48
norbis trivalvis —	10
sw heterostropha	— 12

Universitätsbibliothek Johann Christian Senckenberg
Frankfurt am Main

an FRANKO

Seine Hochwohlgeborn
dem Herrn

Herrn Senator von Heyden.

zu

Frankfurth
am Main

Franco Gr:

FRANKFURT
24
FEBR
184

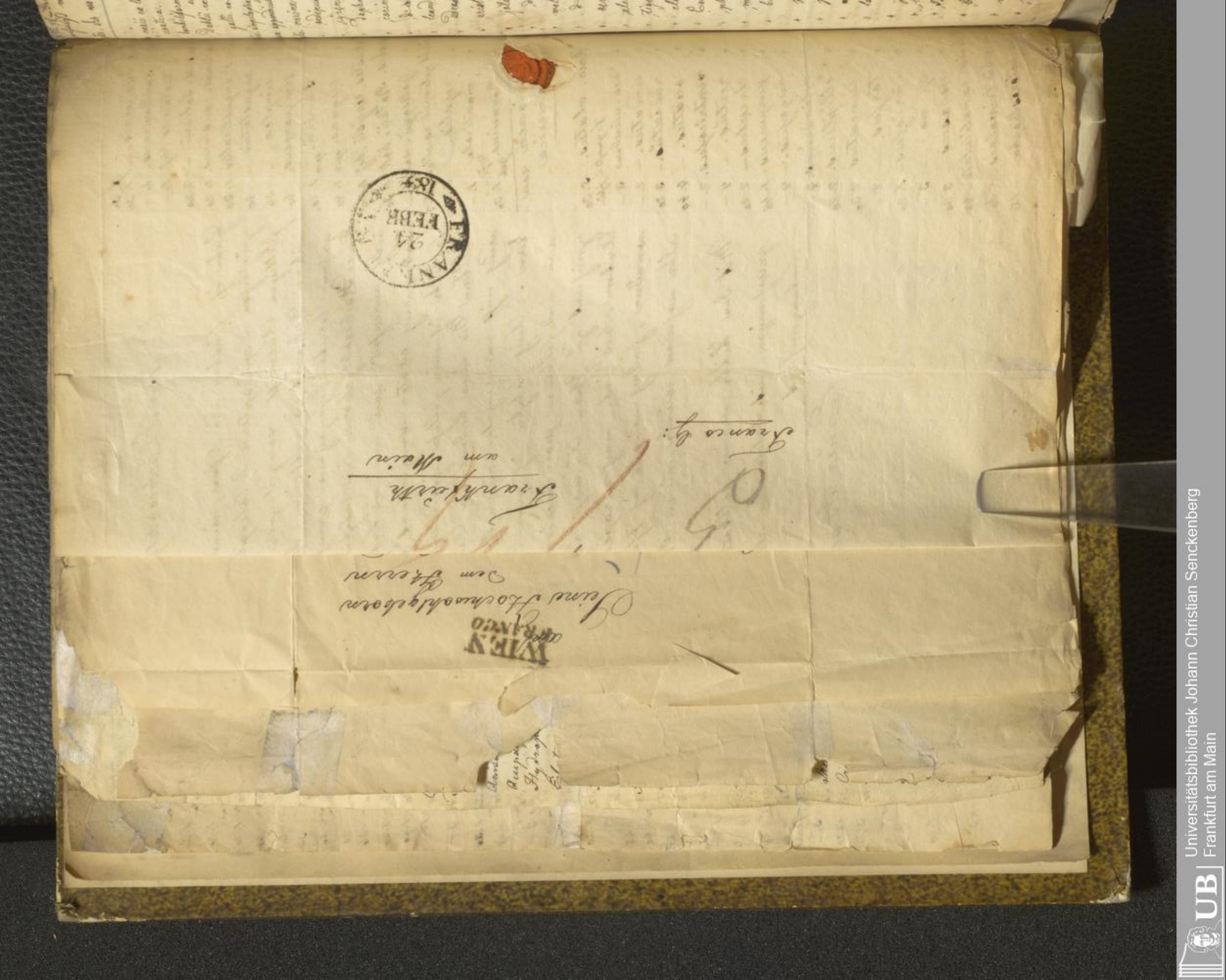

Universitätsbibliothek Johann Christian Senckenberg
Frankfurt am Main

...24 Feb. 1852 ... [illegible] 20 Mai 1852

Verzeichniß meiner bey Ludwig Parreyß in Wien, [illegible] Lepidopter. [illegible]

...piae. nerii ex lar. ♀ 12 48
" croatica. ♀ 8 —
" bombiliformis ♀ 1.36 ex lar
" Dahlii. ex lar 8 —
" galii. ex l. ♀ 2 —
...ychia. ampelophaga ♀ 1.20
...imera. appendiculata ♀ — 48
...pilio. nerine. ♀ 4 —
" oedipus. ♀ 2 —
" cyrene. — 3 —
" daphne. — — 40
" corina. ♂ 1.48
" do. ♀ 2 —
" leander. ♀ 2 —
" adrasta. ♀ 1.36
" aristaeus ♀ 3.30
" iolaus. ♂ 3 —
" do. ♀ 4 —
" melas. ♂ 1 —
" do. ♀ 2 —
" acme. — 1 —
" alecto. — 1.20
" tigelius. Bon 1 —
" clotho. ♀ 2 —
" Escherii — 1.30
" pheretes — 48
" melanops 1.20
" ballus. ♀ 2.30 ex lar
" helle. — — 40
" pumila. ♀ 3 —
" altheae. ♀ 2 —
" lavatere ♀ 1.48
" jasiaes. ♀ 2 —
" laodice — 2 —
" Bonellii. ♀ 2.20 ex lar
" belemida. — 40 ex lar
" manto. — 1 —
" norna. ♀ 3 — v: Schön

Pap. embla. f. Schön 3 —
" do. [illegible] — 1.48
" freija. — 2.24
" ablilete. ♀ 1.36
" sylvius. ♀ — 48
Gastrop: sparte Hüb ex. lar. ♀ 3.40
" illicifolia ♀ ex lar 1.48
Orgyia. abietis. ♀ ex. lar: 5.48
Cypre: rustica. ♀ 1.30
" dona. Hüb ex lar 3 —
" cribrum. — — 36
" casta. ♀ ex lar 3 —
" curialis. ♀ 4 —
" matronula ex. lar 2.30
" plantaginis? var. niger 1 —
Saturnia. carpini var ex. lar. 1 —
" cecropia. ♀ ex lar 15 —
" cecigena. ♀ ex. lar 8 —
Cossus. aesculi ♀ ex lar 1.20
" pantherinus ♀ ex lar 3 —
" arundinis. ♀ ex. lar 4.48
Libaris. rubea. ♀ ex lar 1.48
Notodonta. bicolora ex lar ♀ 1.48
Lithosia. senex ex lar — 48
" mundana. ex lar — 20
Gastrop: graminis Dahl sp. no 2.48
Lithosia depressa ex lar — 24
" carniola. — — 30
" muscerda. — 24
" pyraeusta Hüb 48
" alba. Dahl ex. lar. ♀ 1.36

Stygia. australis. ♀ ex lar 4 —
Cossus. repanda. ♂ ex. lar 8 —
Gastrop. populifolia. ex. lar 2 —
Pyg: bucephaloides. ♀ ex lar 2.30
Gastrop. lineosa — ♀ 8 — v: [illegible] ex. lar
Noctua. creptricula ex lar 1 —
" rubricosa. ♀ ex lar 1.36
" respersa. ex lar 1 —
" compta. ex lar — 48
" conspersa. ex la — 36
" culta. ex. lar 1 —
" cespitis. ex lar 1 —
" cuspis. ex lar 1.48
" corticea. ex lar 1 —
" infesta. ex. la — 48
" orichalcea ex lar 3 —
" percontationis ex lar 1 —
" circumflexa ex lar 1.36
" consona. ex lar 3 —
" ni. ex. lar 1.3[illegible]
" asclepiadis ex lar — 4[illegible]
" ramosa. ex lar 1.4[illegible]
" perspicillaris ex lar 1.1[illegible]
" polygona. ex. lar — 36
" gothica. ex lar — 2[illegible]
" coenobita ♀ ex lar 3.3[illegible]
" scutuosa ♀ ex lar 2 —
" hioleuca ♀ ex lar 1.3[illegible]
" precox. ex. lar 1.4[illegible]
" or. ex lar — 3[illegible]
" saliceti. ex lar — [illegible]
" Dahlii. ex lar ♀ 3[illegible]
" venosa. ♀ ex lar 4 —

Noctua. ca[illegible]
" be[illegible]
" tha[illegible]
" mo[illegible]
" thi[illegible]
" ae[illegible]
" dis[illegible]
" con[illegible]
" pe[illegible]
" ge[illegible]
" pa[illegible] — 8
" lu[illegible] — 6
" ser[illegible] — 8
" p[illegible] — 24
" ca[illegible] — 8
" cu[illegible] — 24
" fo[illegible] — 8
" fi[illegible]
" pe[illegible]
" [illegible] — 24
" ale[illegible] — 20
" acip[illegible] — 24
" trig[illegible] — 30
" ii[illegible] — 20
" ad[illegible] — 48
" cog[illegible]
" opi[illegible] — 30
" fugl[illegible] — 40
" ant[illegible] — 30
" scor[illegible] — 30
" imp[illegible] — 30
" mo[illegible] — 48
" ech[illegible] — 24
" amb[illegible] — 30
" amo[illegible] — 20

24 Feb. 1882 [illegible] — [illegible] d. 20 Mai 1883.

[illegible] mitgeb. nimmt von Ludwig Parreiss in Wien, verschiedene Lepidopter u. Coleopter, die wo Tag dabey steht, gibt dem Empfänger Preis für beide in Cor: Münze

		f.	x.
...ia.	nerii ex lar ♀	12	48
	croatica. ♀	8	—
	bombiliformis ♀ ex lar	1.	36
	Dahlii. ex. lar	8	—
	galii. ex. l. ♀	2	—
...chia.	ampelophaga. ♀	1.	20
...nera.	appendiculata ♀	—	48
...ilio.	nerine. ♀	4	—
"	oedipus. ♀	2	—
"	cyrene. —	3	—
"	daphne. —	—	40
"	carina. ♂	1.	48
"	d. co. ♀	2	—
"	leander. ♀	2	—
"	adrasta. ♀	1.	36
"	aristaeus ♀	3.	30
"	jolaus. ♂	3	—
"	d. co. ♀	4	—
"	melas. ♂	1	—
"	d. co. ♀	2	—
"	oeme. —	1	—
"	alecto. —	1.	20
"	tigelius. Bon	1.	—
"	clotho. ♀	2	—
"	Eocherii —	1.	30
"	pheretes	—	48
"	melanops	1.	20
"	callus. ♀ ex lar	2	30
"	belle. —	—	40
"	pumilo. ♀	3	—
"	altheae. ♀	2	—
"	lavatere ♀	1.	48
"	jasiões. ♀	7	—
"	laodice —	2	—
"	Bonellii. ♀ ex lar	2	20
"	celemida. — ex lar	—	40
"	manto. —	1	—
"	norna. ♀	3	—
	v: Apoll.		

		f.	x.
Pap.	embla. v. Apoll	3	—
"	d. co. mindaw	1.	48
"	fraija. —	2	24
"	abtilete. ♀	1.	36
"	sylvius. ♀	—	48
Gastrop:	sparti Hüb ex. lar. ♀	3	40
"	illicifolia ♀ ex lar	1.	48
Orgyia.	abietis. ♀ ex. lar:	5	48
Cypre:	rustica. ♀	1.	30
"	dana. Hüb ex lar	3	—
"	cribrum. —	—	36
"	casta. ♀ ex lar	3	—
"	curialis. ♀	4	—
"	matronula ex. lar	2	30
"	plantaginis? var. niger	1	—
Saturnia.	carpini. var ex. lar.	1	—
"	cecropia. ♀ ex lar	15	—
"	cecigena. ♀ ex. lar	8	—
Cossus.	aesculi ♀ ex lar	1.	20
"	pantherinus ♀ ex lar	3	—
"	arundinis. ♀ ex. lar	4	48
Libaris.	rubea. ♀ ex lar	1.	48
Notodonta.	bicolora ex lar: ♀	1.	48
Lithosia.	senex ex lar	—	48
"	mundana. ex lar	—	20
Gastrop:	graminis. Dahl sp. no	2	48
Lithosia	depressa ex lar	—	24
"	carniola. —	—	30
"	muscerda. —	—	24
"	pygmaeola Hüb	—	48
"	alba. Dahl ex lar. ♀	1.	36

		f.	x.
Stygia.	australis. ♀ ex lar	4	—
Cossus.	repanda. ♂ ex. lar	8	—
Gastrop.	populifolia. ex. lar	2	—
Pyg:	bucephaloides. ♀ ex lar:	2	30
Gastrop.	lineosa — ♀ v: ynap. ex. lar	8	—
Noctua.	creptricula ex lar	1.	—
"	rubricosa. ♀ ex lar	1.	36
"	respersa. ex lar	1.	—
"	compta. ex lar	—	48
"	conspersa. ex la	—	36
"	culta. ex. lar	1	—
"	cespitis. ex lar	1.	—
"	cuspis. ex lar	1.	48
"	corticea. ex lar	1	—
"	infesta. ex. la	—	48
"	orichalcea ex lar	3	—
"	percontationis ex lar	1.	—
"	circumflexa ex lar	1.	30
"	consona. ex lar	3	—
"	ni. ex. lar	1.	30
"	asclepiadis ex lar	—	48
"	ramosa. ex lar	1	40
"	perspicillaris ex lar	1.	10
"	polygona. ex. lar	—	36
"	gothica. ex. lar	—	24
"	coenobita ♀ ex lar	3.	36
"	scutuosa ♀ ex lar	2	—
"	nicoleuca ♀ ex lar	1.	30
"	precox. ex. lar	1.	40
"	or. ex lar	—	36
"	saliceti. ex lar	—	40
"	Dahlii. ex lar ♀	3	20
"	venosa. ♀ ex lar	4	—

		f.	x.
Noctua.	nervosa. ♀ ex. lar	3	—
"	comuni macula ex. lar	—	42
"	peregrina ♀ ex. lar	3	30
"	pulverulenta ex lar	—	24
"	diversa Dahl ex lar	2	10
"	conversa	—	3 —
"	agrionimphar	—	
"	valida. ex lar	1.	24
"	nigricans. ex lar	—	24
"	fumosa. ex lar	—	24
"	tenebrosa ex lar	—	24
"	limosa ex lar	3	—
"	craccae ex. lar	1.	—
"	pastinum ♀ ex. lar	2	30
"	piscosa. Dahl ex. lar	2	—
"	lutulenta ♀ ex. lar	1.	36
"	despecta	—	1. 40
"	blattariae ex lar	1.	—
"	tapsiphaga ex lar	1.	—
"	trua. ex lar	2	—
"	illustris. ex lar ♀	1.	20
"	aeruginea. ♀ ex. lar	1.	40
"	erythrocephala ex lar	—	40
"	conspicilaris ex lar	—	30
"	litura. ex. lar	—	30
"	viridicincta sp. n: ex lar	2	—
"	vallendulae sp. n. ex lar	1.	24
"	spectrum ♀ ex. lar	2	—
"	comes. ♀ ex. lar	1	20
"	dilecta ex lar	2	—
"	conjuncta	1.	40
"	tincta. ex lar	1.	30

24 FEBR 1882

Universitätsbibliothek Johann Christian Senckenberg
Frankfurt am Main

	fl.	kr.
Noctua. crimacula ♀ ex. lar	1.	20
" lemaculosa ♀ ex. lar	1.	20
" thalictri ex lar ♀	5	–
" monograma	–	1
" thircea ex lar ♀	5	–
" din: ex. lar	2	–
" divergens. ex lar	1.	30
" convergens. ex lar		40
" pampina ex lar		48
" geometrica	1.	20
" pancratii ex lar	2	24
" lusoria.	1.	24
" serratilinea ♀	3	–
" platinea.	3	–
" bractea. ex lar	1	–
" conchas ex lar	2	–
" cursoria ex lar	1.	–
" fauca. ex lar. ♀	2	–
" filigrama ex lar	1.	24
" polymita	2	–
" S-cinctum	2	–
" dilemista	2	–
" acipotrina	1.	20
" triquetra. ♀ ex lar	1.	–
" incea ♀		48
" adulatrix	2	–
" cognata sp. n	1.	20
" arcana. ♀ ex. lar	1.	36
" opalina ♀ ex lar	2	–
" fugax. ex lar	1.	30
" anthirrini. ex lar	1	–
" scoriacea. ex. lar	1.	30
" impecilla ♀	2	–
" modesta ex lar	3	–
" ochii. ex lar	1	–
" ambusta. ex lar	1.	30
" amethystina ex lar	2	48

	fl.	kr.
Geometra. tibialata	–	1
" rivulata	–	30
" mamorata	–	24
" trepidaria. ♀	1.	–
" tinctaria ♂.	–	36
" putalaria	–	20
" lituraria	–	20
" flavicaria.	–	20
" citraria.	–	20
" gribraria.	–	48
" zonaria. ♂.	–	30
" capreolaria	–	20
" evangmaria	–	24
" dilucitaria	–	20
" conspersaria	–	30
Neu Coleopter. aus Lappland u. Schweden		
Dromius. marginellus.	–	20
Cymindis. macularis.	–	24
" angularis.	–	24
" punctata	–	24
Clivina. collaris.	–	1
Nebria hyperborea.	1.	–
Agonum. Bogemanni	–	30
Oxyporus. Mannerheimi	1.	30
Elaphrus. lapponicus.	1.	20
Elater. conspersus.	–	24
" trifasciatus	1.	–
" castalis.	1.	–
" tristis.	–	24
" erythrogenus.	–	20
" melancolicus.	–	24
" quercus.	–	20
" auritus	–	18
" riparius	–	20
Eucnemis pygmaeus.	–	30
Cantharis. pillosa	–	15
Microspeplus. staphilinoides	–	24
Anthrophagus. pallens.	–	15
Boros. elongatus.	–	1.
" thoracicus.	–	30
Ulpis. ceramboides.	–	36
Direa. 4 guttata. vera	1.	30

	fl.	kr.
Rhamphus. flavicornis.	–	10
Anoplius. plantaris.	–	10
Elescus. bipunctatus	–	10
Rhagium. dismatus	–	10
Saxyphyrus. lemnae	–	12
Saxchyphlaeus. fenbrius	6	
Cerujus. mutilicus.	–	24
" dermestoides	–	20
Pendraphagus. crenatus	–	30
Lamia. myops.	1.	–
Leptura nigripes.	–	30
" 6 guttata	–	24
Cuchenia. subspinosa	–	12
Psamodes. sabulati	–	10
Spradius. lapponicum	–	18
" piceus.	–	18
Acupalpus. Deutschii	–	38
Amara. torrida	–	24
Anchomenus. livens.	–	20
Agonum. biroveolatum	–	30
Patrobus. septentrionis	–	20
Pelophila. borealis.	–	30
Hydroporus. lapponum	–	20
Oxytelus. fraxicornis	–	10
" arenarius	–	20
Cantharis. elongata	–	12
Attagenus. marginatus	–	20
Hester. praevius	–	12
" prostalis	–	10
Direa. laevigata	–	15
" ferruginea	1.	15
Pytho. depressus.	–	40
" castaneus	–	36
Calopus. serraticornis	–	36
Nanodes. Salbergii	–	30
Apion. astragali	–	18
Faliger. scortillum	–	8
" rubricandus	–	10
" epilobii	–	10
Camphylirhinchus. 4 nodosus.	–	10
" 4 tuberculatus	–	10
Pisodes. piniperdus	–	15
Rhinodes phlegmatius	–	10
" indigenus.	–	10

	fl.	kr.
Apate. substriata		
Mycetophagus. [illegible]		
Hathridius. pubescens	–	10
" " serratus	–	10
" " acuminatus	–	10
Lynchita juglandis	–	12
Pogonocherus. ovalis	–	6
Callidium. coriaceum		
Galleruca interrupta	–	24
" sagittariae	–	20
Aus verschiedenen Ländern		
Tenebrio. furca. sp. n	1.	–
Blaps. abbreviata sp. n	–	30
Cucujus. depressus	–	10
Opatrus. bipunctatus	–	18
" cinctatus.	–	18
Carabus. montivagus	–	38
" croaticus	–	24
" euchromus in 6 varietat.	–	20
Pterostichus. Klugi	–	30
Cophosus. cyclops.	–	20
Dima. elateroides		
Abax. Reichenbachii		
Brachinus. italicus		
Ulpis. italica	–	1
Cychrus. italicus		
Buprestis. micans		
" geminata		
" gemellata		
" bisena	–	3
" acuminata		
" undata	–	1
" 6 guttata		
Elater. borealis		
" Phseus. Gn	2	–
" tibialis		
Pachypus. caesarea, tus	3	–
Trox. cadaverinus		
Lucanus. barbarossa	3	–

Universitätsbibliothek Johann Christian Senckenberg
Frankfurt am Main

imacula ♀ ex. lar	1. 20	Geometra.	tibialata	1	Rhamphus.	flavicornis	10	Agate.	substriata
aculosa ♀ ex. lar	1. 20	"	rivulata	30	Anaplus.	plantaris	10	Mycetophagus	4 maculatus
lichi ex lar ♀	8	"	mamorata	24	Elesus.	bipunctatus	10	Lathridius.	pubescens
nograma	1	"	trepidaria. ♀	1.	Magdis.	dismatus	10	"	serratus
ea. ex lar ♀	8	"	tinctaria	36	Tarphyphyrus.	lemnae	12	"	acuminatus
w. ex. lar	2	"	putataria	20	Tarchyphlaeus.	fenbrius	6	Lynchita	juglandis
ngens. ex lar	1. 30	"	liturária	20	Omujus.	mutilus	24	Paganocerus	ovalis
vergens. ex la	40	"	flavicaria.	20	"	Dermestoides	20	Callidium.	coriaceum
pirea. ex lar	48	"	citraria.	20	Tenebrophagus.	crenatus	30	Galleruca	interrupta
ematrica	1. 20	"	gribraria.	48	Lamia.	myops	1.	"	sagittariae
cratij ex lar	2 24	"	zonaria. ♀	30	Leptura	nigripes	30		
ria.	1. 24	"	capreolaria	20	"	6 guttata	24		Ads verschiedene Länder
atilinea ♀	3	"	evangmaria	24	Euchenia.	subspinosa	12	Tenebrio.	furca. 1 sp. n
latinea.	3	"	dilucitaria	20	Psimodes.	sabuleti	10	Blaps.	abbreviata 1 sp. n
		"	conspersaria	30	Ipsodius.	lapponicum	10	Eucujus.	depressus
					"	piceus	10	Opatrus.	bipunctatus
		Neu	Coleopter. aus Lappland		Acupalpus.	Deutschii	30	"	bimotatus
			in Schweden		Amara.	torrida	24	Carabus.	mantiseya
		Dromius.	marginellus.	20	Anchomenus.	livens	20	"	croaticus
		Cymindis.	macularis.	24	Agonum.	bivocolatum	30	"	euchromus 1 in 6 varietäten
		"	angularis.	24	Patrobus.	septentrionis	20	Pterostichus.	klugi
		"	punctata	24	Pelophila.	borealis	30	Cephoseus.	cyclops
		Aleuna.	actica.	1	Hydroporus.	lapponum	20	Dima.	elateroides 1
		Nebria	hyperborea.	1.	Oxytelus.	fraticornis	10	Atrax.	Reichenbachii
		Agonum.	Bogemanii	30	"	arenarius	24	Brachus.	italicus 1
		Oxyporus.	Mannerheimii	1.30	Cantharis.	elongata	12	Upis.	italica 1
		Elaphrus.	lapponicus.	1.20	Attagenus.	marginatus	20	Cyphrus.	italicus 1
		Elater.	conspersus.	24	Hister.	parvus	12	Buprestis.	micans 1
		"	trifasciatus	1.	"	fossalis	10	"	geminata
		"	castalis.	1.	Dirca.	laevigata	15	"	gemellata
		"	tristis.	24	"	ferruginea	1.15	"	bisana
		"	erythrogamus.	20	Pytho.	depressus.	40	"	acuminata
		"	melancolicus.	24	"	castaneus	36	"	undata 1
		"	gracilis.	20	Calopus.	serraticornis	36	"	6 guttata 1
		"	auretus.	18	Nanodes.	Salbergii	30	Elater.	borealis 1
		"	riparius	20	Apion.	astragali	18	"	Pseus. 1 sp. 2
		Eucnemis	pygmaeus.	30	Faliger.	scortillum	8	"	tibialis 1
		Cantharis.	pilosa	45	"	rubicundus	10	Pachypus.	concavus 2
		Microrhaphus.	staphilinoides	24	"	epilobii	10	Troa.	cadaverinus 1
		Anthrophagus.	pallens.	15	Camphylirchinchus.			Lucanus.	barbarossa 2
		Boros.	elongatus.	1.	"	nodosus	10		
		"	thoracicus.	30	"	tuberculatus	10		
		Upis.	ceramboides.	36	Pisodes.	piniphilus	15		
		Dirca.	4 guttata.	1.30	Rhinodes.	phlegmatius	10		
					"	indigenus.	10		

Juli 1832. (68) 101

Nebria hyperborea	1	—
Elater trifasciatus	1	—
Acupalpus Deutschii	—	30
Anchomenus livens	—	20
Agonum bifoveolatum	—	30
Patrobus septentrionis	—	20
Hydroporus lapponum	—	20
Hister parvus	—	12
Zircaea laevigata	—	15
— ferruginea	1	15

Wien, den 15 August 832 (108)

1 Juli 1832. (69.) 102

den 26te Juni 83 (105a) 1832 (71.) 105

folgende Arten bitte ich mir zu senden. von Gyllen Monat Juli 1832 (100)

		f	x
Atychia ampelophaga ♂♀	Hungaria	1	20
Chimaena appendiculata ♂♀	Deo.	—	48
Orgyia abietis ♂♀	Germania	5	48
Noctua erepticula	Illyria	1	—
— asclepiadis	Sicilia	—	48
— peregrina	Sardinia	1	45
— Blattariae	Sicilia	1	—
— thapsiphaga	Deo.	1	—
— trux	Deo	2	—
— viridicincta	Deo	2	—
— adulatrix	Galicia	2	—
— conjuncta	Deo	1	40
— accipitrina	Volhynia	1	20
— amethystina	Germania	2	48
Geometra tibialata	Volhynia	1	—
— tinctaria	Galicia	—	36
— citraria	Deo.	—	20
— cribraria	Sardinia	—	48
— capreolaria	Volhynia	—	20
— evonymaria	Italia	—	24
— dilucidaria	Styria	—	20
		29	8

29/5x in 20 f. tp
34/54x in 24 f. tp
3/29x alb 10x C. Arball
31/25x welche Hr. Schneider zu gesten hat.

Nro			f	x
1	Nebria hyperborea	Lappland	1	—
2	Elater trifasciatus	Suecia	1	—
3	Acupalpus Deutschii	Deo	—	30
4	Anchomenus livens	Deo.	—	20
	~~Agonum bifoveolatum~~	~~Hungaria~~	~~—~~	~~30~~
6	Patrobus septentrionis	Suecia	—	20
7	Hydroporus lapponum	Lappland	—	20
8	Hister parvus	Deo	—	12
9	Zircaea laevigata	Sicilia	—	15
10	— ferruginea	Lappl.	1	15
11	Camptorhinchus 4-nodosus	Suecia	—	10
12	Rhinodes phlegmaticus	Deo	—	10
13	Lathridius pubescens	Deo	—	5
14	— acuminatus	Deo	—	5
15	Agonocherus ovalis	Deo	—	30
16	Callidium coriaceum	Deo	1	—
17	Galleruca sagittariae	Deo	—	6
18	Tenebrio furca sp. n.	Mehrer? Banat	1	24
19	Blaps abbreviata sp. n.	Deo.	1	—
20	Apalus binotatus	Deo.	—	48
21	Carabus montivagus	Deo	1	48
22	Abax Beckenhauptii	Illyria	—	30
23	Elater Theseus. Germ.	Dalmatia	2	—
24	Cebrio brevicornis	Galicia	1	30
25	Stenocorus Solierii	Deo.	2	20
			18	68

Verte

Carabus Rothii Koll 1 30
monticola Dj 1 —
29 40

Hochwohlgeboren Blob
nicht mehr selbst berg
erika f. welche ich nicht
selbst Sie besitzen, zwei
nun, denn haben Sie ein
nun nun die neuesten
ich selbst früher erhalten
Dem Theil dessen auch
ihm auch ihnen 160 Arten
aus Chili, Mexiko u. Peru

Coleoptera montana silvae pilosa 106

	f.	x			f.	x			f.	x
…imaculata ♀ ex. lar	1.	20	Geometra. tibialata	—	1	—	Rhamphus. flavicornis.	—	10	Apate. substriata
…aculosa ♀ ex. lar	1.	20	" rivulata	—		30	Anoplus. plantaris.	—	10	Mycetophagus fulvicollis
…lictai ex. lar ♀	5	—	" mamorata	—		24	Elescus. bipunctatus	—	10	Lathridius. pubescens
…nogzama	1	—	" trepidaria. ♀		1.	—	Bagous. alismatus	—	10	" serratus
…rea. ex lar ♀	5	—	" tinctaria	—	J.	36	Tanysphyrus. lemnae	—	12	" acuminatus
…n. ex. lar	2	—	" putataria	—		20	Trachyphloeus. fimbriatus		6	Synchita juglandis
…angens. ex lar	1.	30	" litu…							Pogonocherus. ovalis
…vergens. ex lar		40	" flav…							Callidium. coriaceum
…apiraea ex lar		48	" citr…							
…ometrica	1.	20	" grü…							
…crati ex lar	2	24	" zon…							
…aria.	1.	24	" capr…							
…atilinea ♀	3	—	" evon…							
…latinea.	—	8	" dilu…							
…actea. ex lar	1	—	" cons…							
…ndhae ex lar	2	—	Neu Coleopte…							
…saria ex lar	1	—	Dromius. ma…							
…nea. ex lar ♀	2	—	Cymindis. …							
…igrama ex lar	1.	24	" ang…							
…ymeta	2	—	" pu…							
…inctum	2	—	Clivina. …							
…mista	2	—	Nebria. hyp…							
…trina	1.	20	Agonum. Boge…							
…metra. ♀ ex lar	1.	—	Oxyporus. Ma…							
…ea ♀		48	Elaphrus. la…							
…ulatrix	2	—	Elater. consp…							

No.		Wohnort?	f.	x	No.			f.
26	Brachinus causticus	Gal: mer	1	20	50	Tentyria sp. nov. (maura Hyd.)	Hispan	—
27	Cychrus angusticollis	Sibiria	1	30	51	Heliophilus obesus	d°.	—
28	— simplex Zeller	Banat	—	36	52	Cryptocephalus gaditanus	d°.	—
29	— Schmidii sp. n.	Illyria	1	20	53	Cetonia sicula	d°.	—
30	— elegans. sp. n.	calabria	1	40	54.	Sphodrus gigas. Fisch.	Casp: Meer	2
31	Procrustes Cerysii Zj.	Gal: mer? ob graecia	1	30	55.	Cymind: omiades. Stev.	d°.	—
32	Carabus Rothii. Koll.	Siebenbürgen	1	30	56.	" cruciata.	Wolga	—
33	— monticola Dej.	Gal: mer	1	—	57.	" lateralis.	Casp: Meer	1
	Aus dem Verzeichniß vom vorigen Jahr, bei Körner				58.	Hydrop: vernalis	d°.	—
34	Feronia cursoria	Sicilia	—	20	59	Dytiscus. caspicus Stev.	d°.	—
35	Anisodactylus virens	Graecia	—	24	60	Tentyria (Mattia Hyd.) sp. no. mihi	d°.	1.
36	Acupalpus metallescens	d°.	—	20	61.	" connexa.	d°.	1.
37	Hydroporus cristatus	Sicilia	—	20	62	" impressa.	d°.	—
38	Elater exaratus	gal: mer	—	20				
39	Helops harpaloides	d°.	—	20				
40	— rotundicollis	d°.	—	20				
41	Rhinodes barbicornis	Dalmatia	—	20				
42	Larinus turbinatus	Hispan	—	20				
43	Cleopus ellipticus	d°.	—	20				
44	Galleruca sublineata	d°.	—	20				
45	Chrysomela venusta Zj.	d°.	—	20		Davon ab Rabatt		
46	Percus sp. nov. (cruz Hyd.)	d°.	—	36		bleibt		
47	Oodes? velocissimus	d°.	—	30				
48	Hister punctatus	d°.	—	15				
49	Pimelia 7costata	d°.	1	—	18.	Tenebrio. furca. ♀ auf nachgeb…		
			16	51		macht 76 f 48 x im 24 f Fuß		

	f.	x						
…enea. ♀ ex. lar	1.	36	" trifasciatus	1.	—	Dircaea. laevigata	—	15	Buprestis micans
…elina ♀ ex lar	2	—	" costalis	1.	—	" ferruginea	1.	15	" geminata
…x. ex lar	1.	30	" …	—	24	Pytho. depressus.	—	40	" gemellata
…errini. ex lar	1	—	" erythrogonus.	—	20	" castaneus	—	36	" bisana
…iacea. ex. lar	1.	36	" melancholicus.	—	24	Calopus. serraticornis	—	36	" acuminata
…ecilla ♀	2	—	" quercus.	—	20	Nanodes. Salbergii	—	30	" undata
…desta. ex lar	3	—	" aeruginosus	—	18	Apion. astragali	—	15	" 6-guttata
…ii. ex lar	1	—	" riparius	—	20	Falciger. scortillum	—	8	Elater. borealis.
…usta. ex lar	1.	36	Eucnemis pygmaeus.	—	30	" rubicundus	—	10	" …
…hystina ex lar	2	48	Cantharis pilosa	—	15	" epilobii	—	10	" tibialis
			Micropeplus. staphylinoides	—	24	Camphylirrhinchus. nodosus.	—	10	Pachypus. excurvatus
			Anthrophagus. pallens.	—	15	" tuberculatus	—	10	Troa cadaverinus
			Boros. elongatus	1.	—	Pissodes. piniphilus	—	15	Lucanus. barbarosus
			" …	—	30	Rhinodes phlegmaticus	—	10	
			Vonia …	—	36	" indigena.	—	10	
			Dircaea. … guttata	1.	30				

Universitätsbibliothek Johann Christian Senckenberg
Frankfurt am Main

Wien, den 15 April 1832 den 26t Juni 83

(68) 101

Nebria hyperborea	1	—
Elater trifasciatus	1	—
Leupalpus Deutschii	—	30
Anchomenus livens	—	20
gonum bifoveolatum	—	30
trobus septentrionis	—	20
yoxoporus lapponicus	—	20
ister parvus	—	12
ireaea laevigata	—	15
— ferruginea	1	15
phylinchyrchus 4-nodosus	—	10
nodes phlegmaticus	—	10
Ireidius pubescens	—	5
— ~~serratus~~	—	~~6~~
— acuminatus	—	5
gonocherus ovalis	—	30
llidium coriaceum	1	—
llerica sagittariae	—	6
—		
ebrio fusca, n. sp	1	24
aps abbreviata n. sp	1	—
alus binotatus	—	48
abus montivagus	1	48
ex Beckenhauptii	—	30
ie italica		
ater Theseus. Gr.	2	—
rio brevicornis	1	30
necorus Soliezii	2	20
achinus causticus	1	20
chrus angusticollis	1	30
— simplex	—	36
— Schmidii. sp. n.	1	20
— elegans. sp. n.	1	40
crustis Cerysii Dej.	1	30
rabus Rothii. Koll.	1	30
— monticola. Dj	1	—
	29	40

108

1 Bg April 1832. (69) 108

(71.) 1832 105

105a

um Ihnen und Euer
so wird unter unter
um gütigem Zuschrift
Endung 79 f 32 k ist, wo
Rabatt von 10 f 32 k ab
w ferba. Ich habe zwar
Ihnen Arten, welche
bereyny. bin, die ich sollte
und noch nicht
wollte ich auch noch einige
Zugleich widerholt bei
ier Hochwohlgeborn Blob
ich mich mehr solche bey
amerika f. welche ich mich
welche Sie besitzen, zuzu
kommen, oder haben Sie die
ihm nun die meisten
ich solche Insecten erhalten
Im April dieses auch
ihm auch über 160 Arten
aus Chili, Mexiko u. Peru,

106

	f.	x
...imaculata ♀ ex. lar.	1.	20
...aculosa ♀ ex. lar.	1.	20
...litzi ex lar ♀	5	—
...nogramma	1	—
...ea. ex lar ♀	5	—
...a. ex. lar	2	—
...angens. ex lar	1.	30
...vergens. ex lar		40
...purea. ex lar		48
...ometrica	1.	20
...crati ex lar	2	24
...aria.	1.	24
...atilinea ♀	3	—
...latinea.	3	—
...actea. ex lar	1	—
...nihar. ex lar	2	—
...saria ex lar	1	—
...aca. ex lar.	2	—
...igrama ex lar	1.	24
...ymeta	2	—
...inctum	2	—
...amista	2	—
...otrina	1.	20
...netra. ♀ ex lar	1.	—
...ca. ♀		48
...ulatrix	2	—
...nata sp. n.	1.	20
...iena. ♀ ex. lar	1.	36
...ilina ♀ ex lar	2	—
...a. ex. lar	1.	30
...ierkini. ex lar	1	—
...iacea. ex. lar	1.	36
...cilla ♀	2	—
...esta. ex lar	3	—
...ii. ex lar	1	—
...usta. ex lar	1.	36
...thystina ex lar	2	48

Geometra. tibialata — 1 —
" riveulata — 30
" mamorata — 24
" trepidaria ♀ 1 —
" tinctaria — 36
" putataria — 20
" litu...
" flav...
" citr...
" gris...
" zon...
" capr...
" evon...
" dilu...
" con...

Neu Coleopte... Su...
Dromius. ma...
Cymindis. me...
" ang...
" pu...
Clivina. ...
Nebria. hyp...
Agonum. Bage...
Oxyporus. Ma...
Elaphrus. la...
Elater. consp...
" trifasciatus — 1 —
" costalis — 1 —
" tristis — 24
" erythrogonus — 20
" melancolicus — 24
" quercus — 20
" auritus — 18
" riparius — 20
Euenemis pygmaeus — 30
Cantharis. pillosa — 15
Micropeplus. staphilinoides — 24
Anthrophagus. pallens — 15
Boros. elongatus — 1 —
" thoracicus — 30
Upis. ceramboides — 36
Dircaea. 4-guttata. vera 1. 36.

Rhamphus. flavicor...
Anoplus. plantaris
Elescus. bipunctat...
Bagous. ...
Tanysphyrus. lemn...
Trachyphloeus. ...

No.			f	x
26	Brachinus causticus	Gal. mer	1	20
27	Cychrus angusticollis	Sibiria	1	30
28	—— simplex Dillw.	Banat	—	36
29	—— Schmidii sp. n.	Illyria	1	20
30	—— elegans sp. n.	calabria	1	40
31	Procrustes Cerysii Zgj.	Gal. mer?	1	30
32	Carabus Rothii Koll.	Siebenbürgen	1	30
33	—— monticola Zgj.	Gal. mer	1	—
	Aus dem Verzeichniß vom vorigen Jahr, aus Syrien			
34	Feronia cursoria	Sicilia	—	20
35	Anisodactylus virens	Graecia	—	24
36	Acupalpus metallescens	Dto	—	20
37	Hydroporus cristatus	Sicilia	—	20
38	Elater exaratus	gal. mer	—	20
39	Helops harpaloides	dto.	—	20
40	rotundicollis	dto.	—	20
41	Rhinodes barbicornis	Dalmatia	—	20
42	Larinus turbinatus	Hispan	—	20
43	Cleopus ellipticus	dto.	—	20
44	Gallerucа sublineata	dto.	—	20
45	Chrysomela venusta Zgj.	dto	—	20
46	Percus sp. nov (Strax. Rhön)	dto	—	36
47	Oodes? velocissimus	dto	—	30
48	Hister punctus	dto	—	15
49	Pimelia 7costata	dto	1	—
			16	51

Dircaea. ...
" laeviga...
" ferruge...
Pytho. depressus.
" castane...
Colopus. serrat...
Nanodes. Salbergii
Apion. astragali
Faliges. scortilium
" rubricornis
" epilobii
Camphylirhinchus
" n...
" tuberculatus
Pisodes. pinipilatus
Rhinodes phlegmaticus
" indigenus.

" acuminata — ...
" undata — 1 —
" 6-guttata — ...
Elater. borealis. — ...
" ... — 2 —
" tibialis — ...
Pachypus. excavatus 3 —
Trox. cadaverinus — ...
Lucanus.
" barbarosus 3 —

Universitätsbibliothek Johann Christian Senckenberg
Frankfurt am Main

(70.) Wien, den 15 April 832 den 26t Juni 83 (71.) 1832 105

Von Verzeichniß von 1831 bestellt 1832. (69.)

a cursoria	—	— 20
ctylus virens	—	— 24
hus metallescens	—	— 20
morus crittatus	—	— 20
r exaratus	—	— 20
es harpaloides	—	— 20
rotundicollis	—	— 20
des barbicornis	—	— 20
us turbinatus	—	— 20
us elipticus	—	— 20
nea sublineata	—	— 20
somela venusta	—	— 20
~~hus solieri~~	~~5~~	~~—~~
~~pyreneus~~	~~5~~	~~—~~
us sp. n.?	—	— 36
s? velocissimus	—	— 30
ter punctus	—	— 15
lia 7costata	—	1 —
ria sp. n.	—	— 24
ophilus obesus	—	— 40
ocephalus gadilanus		— 24
ria sicula	—	— 30
		8 / 23

um Preise und Zu-
so wird unsere unter
dem gültigen Zusagschreiben
Endsumme 79 fl 32 kr ist, wo
Rabatt von 10 fl 32 kr ab-
n habe. Ich habe zwar
Ihnen Arten, welche
bezeichnet habe, die ich selber
und mir noch keine
wollte ich auch noch einige
Exemplare mitgebracht bei
der Hochwohlgeboren Blob
ich mich mehr selbst be-
amerika f. welche ich mich
welche Sie besitzen, zuzu-
kommen, oder haben Sie die
ihnen nun die neuesten
ich selbe suchen werde
dem Theil davon auch
ihnen auch übrigen 160 Arten
aus Chili, Mexiko u. Peru

imacula ♀ ex. lar	1.	20	Geometra. tibialata
aculosa ♀ ex. lar	1.	20	rivulata
litri ex lar ♀	8	—	mamorata
nograma —	1	—	trepidaria
ea. ex lar ♀	8	—	tinctaria
n. ex. lar	2	—	putataria
			litu
ngens. ex lar	1.	30	flav
ergens. ex la	—	40	cit
pinea ex lar	—	48	gri
ometrica —	1.	20	zon
ncratis ex lar	2	24	capr
ceria. —	1.	24	ever
atilinea ♀	3	—	dilu
latinea. —	8	—	cord
actea. ex lar	1	—	Nau Coleop
ichas ex lar	2	—	Dromius.
aria ex lar	1.	—	Cymindis.
nea. ex lar. ♀	2	—	
igrama ex la	1.	24	Clivina.
ymita —	2	—	Nebria
inctum —	2	—	Oyonum.
Nemista —	2	—	Oxyporus.
otrina —	1.	20	Elaphrius.
uetra. ♀ ex lar	1.	—	Elater.
ea. ♀	—	48	
ulatria —	2	—	
nata sp. n	1.	20	
ena. ♀ ex. lar	1.	36	
dina ♀ ex lar	2	—	
ra. ex lar	1.	30	
Kirrini. ex lar	1	—	Eixenemis
ixea. ex. lar	1.	30	Carpharis.
cilla ♀	2	—	Microplus.
estar ex lar	3	—	Anthrophagus.
ii. ex lar	1	—	Boros.
ista. ex lar	1.	20	Upis.
Thystina ex lar	2	48	Dircea.

25	
26	Brach
27	Cychr
28	—
29	—
30	—
31	Procrus
32	Carabu
33	—
	Ulcus drum vorigen p.
34	Feronia
35	Anisodact
36	Acupalp
37	Hydrovo
38	Elater
39	Helops
40	—
41	Rhinode
42	Larinu
43	Cleopu
44	Gallerui
45	Chrysom
46	Porcus
47	Oodes?
48	Hister
49	Amelia

Anim
Acupa
Hydro
El

		trifasciata
		coftalis.
		tristis.
		erythrogam
		melancoli
		quercus.
		quercus
		riparius
		pygmaeu
		pillosa
		staphilo
		pallen
		elongatus.
		thoracicus.
		ceramboide
		4 guttata

indigena. — 10 — Ulcus canus.
barbarous

70.

Wien, den 15 April 1832

den 26t Juni 83

1832
105

71.

Euer Hochwohledelgeborn

haben die Ehre E. W. zu benachrichten, daß
Ihr werthes Schreiben in Abwesenheit mei-
nes Mannes übernommen habe; denn er ist
nun ein Monat abwesend und reiset nach
Wien und wird bis Ende July d. J. wieder
nicht seyn, wo er selbst E. W. zu Ihren Dien-
sten bereitwillig seyn wird.

Ich habe die Ehre zu seyn

Euer Hochwohledelgeborn

ergebene Dienerin

Teres Parreyss

wert Brief und Kis-
so wird unser
ern gütigen Zuschrift
Ordnung 79 f 32 k ist, wo
Rabatt von 10 f 32 k ab-
w habe. Ich habe zwei
Unser Anton, welche
bezogen habe, die ich sollte
und morgen damit
wollte ich euch noch einige
Englund widerbrecht bis
ier Hochwohlgeborn bloß
ich mich mehr sollte be-
amerika f. welche ich mich
welche Sie besitzen, zeigt
pum, oder haben Sie ein
um nun die neuesten
ich sollte suchen zu bek-
dem Theil Arzen auch
ihm auch einen 160 Anker
aus Chili, Mexiko u Peru

…imacula ♂♀ ex lar	1.20	Geometra. tibia…
…aculosa ♂♀ ex lar	1.20	" " riv…
…lictzi ex lar ♂♀	5 –	" " mamor…
…nogzama	– 1 –	" " trepida…
…ea. ex lar ♂♀	5 –	" " tinctar…
…n. ex lar	2 –	" " putata…
…ergens. ex lar	1.30	" " litu…
…vergens. ex lar	– 40	" " flav…
…apisrea. ex lar	48	" " citr…
…matrica	– 1.20	" " gri…
…cratj ex lar	2.24	" " zon…
…ria.	– 1.24	" " capr…
…atilinea ♂♀	3 –	" " evon…
…latinea.	– 3 –	" " dilu…
…actea. ex lar	1 –	" " con…
…chea ex lar	2 –	Von Coleoptera
…saria ex lar	1 –	Dromius. ma…
…nea. ex lar ♀	2 –	Cymindes. …
…igrama ex lar	1.24	" " an…
…ymeta	– 2 –	" " pu…
…inctum	– 2 –	Clivina. …
…nomista	– 2 –	Nebria. hyp…
…otrina	– 1.20	Agonum. Bog…
…metra. ♂♀ ex lar	1. –	Oxyporus. Ma…
…ea. ♂♀	– 48	Elaphrus. la…
…ulatrix	– 2 –	Elater. consp…
…nata. sp. n	1.20	" " trifasci…
…ena. ♂♀ ex lar	1.36	" " castal…
…lina ♂♀ ex lar	2 –	" " trisi…
…a. ex lar	1.30	" " erythrog…
…errini. ex lar	1 –	" " melan…
…icea. ex lar	1.36	" " querc…
…ecilla ♂♀	2 –	" " aurita…
…esta. ex lar	3 –	" " ripar…
…ii. ex lar	1 –	Eucnemis pygm…
…ista. ex lar	1.36	Cantharis. pilla…
…hystina ex lar	2.48	Micropeplus. staph…
		Anthrophagus. pa…
		Boros. elongatus.
		" " thoracicus.
		Upis. ceramboides.
		Dircaea. 4-guttata.

Nos. 26 27 28 29 30 31 32 33 34 35 36 37 38 39 40 41 42 43 44 45 46 47 48 49

…canus.
indigena. – 10 . barbarossus 3 –

104

Wien den 26t Juni 83

n! 1832 105

meinem Briefe aus Lin-
bin, so war meine erste
auf Ihre gütige Zuschrift
vom Lordmay 74 f 32 x ist, wo
Ihm Rabatt von 10 f 32 x ab-
d billen habe. Ich habe zwar
so feltmen Arten, welche
sind bezeichnet, die ich sollte
sieht, und morgen kommt
zwar wollte ich euch noch einige
ich von Cayenne mitgebracht bei
ich Euer Hochwohlgeboren bloß
ich mich nicht mehr solche be-
Nordamerika f. welche ich mit
sind welche Sie besitzen, zwei
Nesmum, oder haben Sie die
Ihnen nur die nächsten
, als ich solche Früchte erhal-
großem Theil dessen euch
bei diesen euch über 160 Arten
nen, aus Chili, Mexiko u Peru,

Calocoma
montana
silbern
gelb

106

...imaculta ♀ ex lar	1.20	Geometra. tibia...	
...aculosa ♀ ex lar	1.20	" " rivu...	
...ictai ex lar ♀	5 –	" " mamor...	
...nogrzama	– 1 –	" " trepida	
...cea. ex lar ♀	5 –	" " tinctar...	
...a: ex. lar	2 –	" " putata	
...ngens. ex lar	1.30	" " litu...	
...vergens. ex la	– 40	" " flav...	26
...piarea ex lar	– 48	" " citr...	27
...ometrica	1.20	" " gris...	28, 29
...cratï ex lar	2.24	" " zon...	30, 31
...aria.	1.24	" " cap...	32
...atilinea ♀	3 –	" " evar...	33
...latinea.	– 3 –	" " dilu...	
...actea. ex lar	1 –	" " cord...	34, 35
...nchas ex lar	2 –	Also Coleopte...	36, 37
...saria ex lar	1 –	Dromius. ana...	38, 39
...nea. ex lar ♀	2 –	Cymindis. ...	40, 41
...igrama ex lar	1.24	" " ang...	42
...ymeta	– 2 –	" " pe...	43
...inctum	– 2 –	Clivina. ...	44, 45
...mista	– 2 –	Nebria. hyp...	46
...otrina	– 1.20	Agonum. Bog...	47, 48
...netra. ♀ ex lar	1. –	Oxyporus. Ma...	49
...cea ♀	– 48	Elaphrus. la...	
...ulatrix	– 2 –	Elater. consp...	
...nata sp. n	1.20	" " trifasci...	
...sena. ♀ ex lar	1.26	" " coftat...	
...lina ♀ ex lar	2 –	" " tris...	
...a. ex lar	1.30	" " erythrog...	
...irrini. ex lar	1 –	" " melan...	
...iacea. ex lar	1.36	" " querco...	
...cilla ♀	2 –	" " aurita...	
...esta. ex lar	3 –	" " ripar...	
...ii. ex lar	1 –	Eucnemis pygm...	
...usta. ex lar	1.36	Cantharis. pilla...	
...hystina ex lar	2.48	Micropeplus. staph...	
		Anthrophagus. pal...	
		Boros. elongatus.	
		" " thoracicus.	
		Vpis. cerambides.	
		Dircea. 4-guttata.	

indigena. – 10 . Lucanus. barbarosus 3

Sr

Herrn

Herrn Senator von Heyden

Hochwohlgeboren

à Franckfurth am

ad 1832 Beantw. u. einen Wechsel
f. C. M. von Biedermann geschickt.

Wien den 26t Juni 83

1832
105

Euer Hochwohlgeborn!

Da ich seit einigen Tagen von meiner Reise aus England wieder in Wien zurück bin, so war meine erste Arbeit, beyfolgende Sendung nach Ihrer gütigen Zuschrift vom 20t März herzustellen, denn Letztere 74 f 32 kr ist, wo von ich Ihnen aber den möglichsten Rabatt von 10 f 32 kr abstreiche, somit noch um 64 f C.M. zu billen habe. Ich habe zwar noch selbst einen Zusatz von sehr seltenen Arten, welche am Caspischen Meere zu heraus sind begegnet, da ich solche während meiner Abwesenheit erhielt, und wovorn damit nicht umsonst gehabt zu haben, zwar wollte ich euch noch einige neue Cactepter aus Chili, welche ich von England mitgebracht bey setzen, da mir jedoch einfällt, daß Euer Hochwohlgeborn bloß europ. Selbst sammeln, so getraute ich mich nicht weiter solche beyzustellen. Ob unsere Reise aus Nordamerika f. welche ich nicht von Say habe f. dieselben Arten sind welche Sie besitzen, zweifle ich ja aus unserem eingeschickten Verzeichniß, oder haben Sie von Ernst Ihr nicht bezogen? Ich kann Ihnen nun die neuesten Arten auch viel billiger geben, als ich solche früher aus Ihnen mußte, da ich nun einen großen Theil Arten auch aus England mit bezieht, nebst diesen auch über 160 Arten Land u. Fluß Conchylien alle aus. aus Chili, Mexiko u. Peru,

und ebenfalls auf Reisen, und von Neu Holland bereits
ich Vogelbälge vorrathen unserer neuen Autoren, sollten Sie
diesen Gebrauch zu machen gedenken, so bitte ich mir nur
zu befehlen, Anzeichnisse davon einzusenden. Auf
über 1000 Species gedrockneter Pflanzen von Chili
per 14 f C:M: das Hundert habe ich zu disponiren.

Mit aller Hochachtung wie immer

Euer Hochwohlgeborn

ergebenstwilligster Diener

Ludwig Parreyss

Juli 1832.

Inländischen Exemplaren alle aus dem Verzeichniß gezogen, die ich mir zu Innerbynsetzen Preisen mitnehme, und zu erwerben

	f.	k.		f.	k.
alexanor. —	2	—	Noctua. effusa. —	2	—
medesicaste —	—	36	" thyrrea —	2	—
baeticus. —	—	38	" pasythea —	1	—
eurydice. —	—	48	" exigua. —	1.	—
Rippertii. —	1.	12	Geometera. cupressata	—	24
Donzelii. ♂. —	1.	30	Carabus. Solierii. —	2	—
do ♀	2	—			
eros. — ♂.	1.	20			
do — ♀	1.	40			
melanops. ♂.	—	30	Alles so schön wie		
do — ♀	—	48	nur es nur wollen		
Escherii. — ♂.	—	30	kann.		
do. ♀	—	48			
callus. ♂ u. ♀	1.	48			
cleanthe. — ♂.	1.	30			
neoridas. —	1.	36			
epistigne. —	1.	20			
Tasius. —	2	—			
sidae. —	1.	30			
ena spico. —	—	48			
sarpedon —	—	30			
hylaris. —	—	48			
w. australis. —	2	—			
: civica. —	3.	—			
fasciata. —	1.	—			
lineosa. —	6	—			

172.

connatus
ippolii
bescus
aureus
cupreus
longipes
ilus ater
thagus sp. nov.
dium castaneum
aena rustica
ius Volkmarii
aeneus
sp. n.
ter Musicornis
minuta
polita
Trutoma
fungorum
gis punctulatus
aperis cornutus
malus bimaculatus
oxus flavipes
nia oblonga
elongata
cuprea
florentina
affinis
fastuosa
Pisana
sardeii
pilosa
floralis
cardami
sardea
ius 8 punctatus
otha pagana
ruficornis
rufescens
dispar ♂.
♀
pilicollis
meridionalis
elongata
aceris
albida
ginatipennis
pilicollis
mustana
silvae
pusilla

Universitätsbibliothek Johann Christian Senckenberg
Frankfurt am Main

Coleopter, welche für Entomologen Oesterreichs zu Cons. Münze in unterdaltsfalle Exempl. zu

73. 106

	f.	x.
Astrodus. Gorgii		24
Erionus. Rolletii		30
Apion. velutinus		24
phalacrus		20
sericatus		20
pastilis		24
lineata		20
murinus		20
bimbata		20
arcuadicis		24
etruscus		20
cyrta		20
fasciularis		15
polygoni		15
alternans		15
plantaginis		15
irregularis		15
oxalis		20
elegans		24
taraxaci		20
tamarisci		15
salicis		20
Cathyperus. algirus		30
cinereus		48
irroratus	1.	—
hispanicus		48
marivatus		40
Rosserii		30
Cleonus. cucullionides		30
inobatus. herros		30
triangularis		30
buccinatus		40
subcostatus		24
oblongus		24
flavescens		20
ligninus		24
irroratus		20
trivius		24
cinerescens		20
Cathyperus		
irroratus		20
chrysocomis		24
semicopunctatus		20
dimicensis		24
caudatus		24
ragusensis		30
Spalatrensis		30
nobilis		30
auratus		30
monticola		15
irregularis		20
discus		15
metallifer		20
N. polygonosus		20
corruptus		15
Cleonis. abietis		15
hazziniae		24
Asymmetrus. signatus		48
[illegible]		15
lignosus		24

	f.	x.
Cleonis. scarinata		24
delicis		24
frontata		30
tigrina		30
picta		30
plicata		30
sulcirostris		30
marginicollis		48
rustica		40
graminis		20
ocularis		30
ophtalmicus		20
nebulosus		30
albida		24
glauca		30
coccoriatus		48
sulcicollis		24
alternans		20
sysimbri		30
flavicans		30
Chlorima. nobilis		24
fallax		30
Liparus. reflexus		20
cribricollis		20
costatus		36
Rhynchites gigantem		15
praustus		20
Dio var		20
pubescens		15
villosus		15
Bradius. femoralis		24
Pilumnus. obliteratus		24
prunizostris		24
Anthonomus. pomorum		10
dumparum		10
gracilipes		10
Polydrusus. squamus		15
sparsus		6
elegantulus		15
Cicindela. Zoisii		40
crucciata		40
imperialis		40
sylvatica		40
scalaris		40
elegans		40
circumscripta		40
circumdata		40
3 signata		24
maurus		40
aegyptiaca		40
Cymindis. miliaris		10
dorsalis		20
Licinus. spinibarbis		15
spinilabris		15
fulvilabris		20
[illegible]		15
[illegible]		10

	f.	x.
Argutor. bruneus		15
Sirgona. europaeus		48
Scarites. polyphemus	1.	20
pyracmon		40
longicorne	1.	15
laevigatus		30
glabratus		40
Volkynensis		30
arenarius		30
Nebria. Zokicki		40
arenaria		24
Schreiberii		30
psammoides		30
Kratterii		40
ferruginea		20
Balbii		40
transglaucica		24
angusticollis		30
Heyerii		30
Lapzinei		40
Cychrus. italicus	1.	40
elongatus		48
semigranosus		40
Schmidtii	1.	20
Calosoma sycophanta	1.	—
indagator		48
europunctatum	1.	—
serricum	1.	—
sp. no?	1.	40
Brachinus. crepitans		48
exalans		30
maculicornis		15
suturalis		15
Aptinus. jaculans		48
Chlaenius sulcicollis		48
anaclyptinus	1.	—
4-calcatus	1.	—
agrorum		20
chrysocephala		20
tibialis		20
Licinus. montanus		40
granulatus		36
nebrioides		20
Lebia. cyanigera		15
Sirenus. filiformis		24
Poryonus. pallidipennis		15
latipennis		20
Carabus. Nessii		48
Libbii		48
erythropus		48
dalmatinus	2.	—
cassidus		48
Heyerii	1.	20
Dejeanii	1.	20
cassidus	1.	20
hispanus		20
[illegible]		2

	f.	x.
Carabus. violaceus		2
festivus	1.	20
Eschscholtzii	1.	—
Galeggii	1.	—
Dejeanii	1.	40
cuchramus	1.	15
Reiterii		48
aereus		48
monticola	1.	—
Estreicherii	1.	—
alcisilotus	1.	20
alpinus	1.	—
Mollii	1.	20
Hoppii	1.	—
constans	1.	30
fastuosus	1.	10
Dio. blonii	1.	20
varians	1.	—
Percus. lacertosus	1.	40
Passerinii	1.	40
paralelus	1.	15
Pejkerii	1.	30
siculus	1.	15
Pterostichus. violaceus		48
semoratus		30
interpunctatus		40
bicolor		40
truncatus		40
Mühlfeldii		40
Ditomus. robustus	1.	—
calydonius		30
cornutus		36
sphaerocephala		30
gilvipes		30
capito		30
fulvipes		30
obscurus		30
Sphodrus. planus		24
sordens		30
coeruleus		40
subterraneus		30
ovatus		30
subcyaneus		30
dalmatinus		40
janthinus		40
Ophonus. magnus		48
cylindricus		48
filiformis		40
Homalus. cephaloides		40
Amara. callosa		48
lata		12
Calathus. gigantem		24
limbatus		15
sphericollis		20
Molops robustus		20
Ophonus absolutus		15
longipennis	1.	

	f.	x.
Trichotis. Bisana		40
geminata		[illegible]
Staphilinus. coeruleus		2
Boletophagus. spinosulus		[illegible]
Lithophilus connatus		[illegible]
Aleax. Schüppelii		[illegible]
Elater. Theseus	1.	—
ferrugineus		[illegible]
depressus		24
Parnus. longipes		[illegible]
Strongilus. ater		[illegible]
Anthophagus. sp. no.		[illegible]
Agaridium castaneum		[illegible]
Agdrena rustica		[illegible]
Elmis. Volkmarii		[illegible]
aeneus		[illegible]
sp?		8
Hister. bimaculatus		6
minuta		8
Cis. polita		[illegible]
Tetratoma fungorum		24
Engis. punctulatus		8
Diaperis. cornutus		[illegible]
Thymalus. limbatus		[illegible]
Broxtes flavipes		[illegible]
Cetonia oblonga		40
elongata		40
cupreo		30
floralina		24
affinis		20
fastuosa		20
Bisana		24
cardui		30
pilosa		20
floralis		20
caramé		48
sardea	1.	—
Trichius. 8 punctatus		[illegible]
Melolontha pagana	1	[illegible]
ruficornis		30
rufescens		20
dispar. d.		[illegible]
[illegible]		60
pilicollis		30
meridionalis		30
elongata		30
ucris		[illegible]
albida		30
signaticollis		48
sulcicollis		[illegible]
montana		24
villosa		30
pilosa		20

106

Tania	Volhynensis		24
Melolantha	scutellaris		40
"	histicollis		40
"	hirsginosa		30
"	hybolenca		100
"	fulo		20
"	orientalis		30
"	meridionalis		120
"	australis		30
Carmena	4 bifasciata		40
	pupescens		40
Pogonocherus	hoffmeisteri		20
	lusitanicus		20
"	hispidus		20
Endomichus	thoracicus		24
Coccinella	elatericii		38
	tigrina		30
	11 maculata		24
	marginella		12
	4 maculatus		15
	nigra		12
	didyma		12
	picta		48
	phalerata		24
Alphodius	sacrinarius		20
	bipunctatus		30
	conjunctus		20
Blaps	cuspitata		40
	gibbosa		30
	[illegible]		40
	laevigata		30
Apate	appendiculata		20
	sinuata		24
	6 dentata		24
Saperda	moniliformis		20
	irroratata		40
	aspkadelii		48
	Dahlii		30
	affinis		20
	Seydlii		140
	ophthalmica		40
	suturalis		24
	violacea		24
Leptura	atra		24
	villosa		36
	suturalis		20
	4 guttata		30
	femorata		20
	presta		15
	varians		24
	gallica		30
Rhagium	bifasciatum		40
	cinctum		1
	lamia		48
Monopterus	pruinosus		24
Clytus	dimidiatus		30
	conspicuus		[illegible]
Pachyta	2 fasciata		40
Pachyta	reticulata		20
	marginemaculata		40
Vitus	ruficornis		30
	temesiensis		20
	gazella		20
	gibbosus		40
	3 fasciatus		20
	comptus		40
Cistela	superdoides		30
	bicolor		20
	atra		30
	nigra		30
	morio		30
	rufipes		24
	unifasciata		24
Gallerucca	florentina		20
	Dahlii		24
	lusitanica		20
	minuta		20
	calmariensis		15
	elongata		20
	nymphaea		15
	rufa		20
	cratægi		20
	Mehadiensis		20
	brevipennis		24
	sordida		20
Mycetoma	phalerata		48
Lampyris	mauritani		
	♂		30
	♀		40
	hemiptera		20
	italica		20
Psoa	viennensis		20
	italica		120
Engis	sanguinicollis		10
Donacia	melanocephala		48
	sparganii		30
	tomentosa		48
	nigra		15
	aeruginea		30
	limbata		24
	elegans		24
	reticulata		24
	emarginata		20
	crassipes		20
	micans		15
	hydrocharidis		15
Donacia	campestris		24
	depressicollis		24
	variegata		20
	bicolorata		30
Omaloplia	nigra		30
	mutata		48
	variabilis		15
	erythroptera		30
	sericea		30
	limbata		20
Hoplia	rubicola		20
	pulverulentus		20
	[illegible]		20
Capsida	ovalis		20
	pectoralis		20
	laevigata		20
	nigriventris		20
	atrata		15
	thoracica		24
	vittata		15
	variabilis		20
	azureus		15
	murina		10
	lutescens		20
	depressa		20
Calcar	elongata		24
Pedinus	sericicollis		24
	harpalinus		24
	punctatostriatus		20
Heliophilus	etruscus		30
	hispanicus		24
	hybridus		20
	meridionalis		15
	agrestis		30
Tenebrio	obscurus		20
Cryptocus	harpalinus		20
Cantharis	collaris		20
	signaticollis		15
	feminans		24
	humeralis		15
	rufa		15
	longicornis		20
	pallidicollis		15
	centaurea		15
	rubicollis		15
	sulaicollis		15
Spatrum	lugubris		15
	armatus		24
	roduticollis		20
	tigrinus		15
	pictum		10
	laticollis		30
	lugens		20
Anomala	devota		48
	Horvickii		48
Hypulus	bifasciatus		40
Stenostoma	rostrata		30
	viridana		48
	lusitanica		120
Lebia	fulvicollis		40
Cosciphus	meridionalis		1
Sepidium	3 cuspidatum		120
Ditylus	laevis		2
Boros	elongatus		1
Pachypus	cornutus		3
Melolantha	longitarsis		1
Scaurus	gigas		40
"	tristis		30
"	lugens		30
"	[illegible]		3
Oltis	inflata		40
	acuminata		1
	angusticollis		1
	amplicollis		1
	spinosa		1
	subterranea		120
Tentyria	podalica		30
	laevis		40
	pusillus		40
	rugosa		40
	lata		30
Erodilus	bilineatus		30
	gibbus		30
Dermestes	dimidiatus		30
Byrrhus	rubidus		20
Attagenus	bifasciatus		20
	3 fasciatus		20
	rugosa		40
Osida	silphoides		40
	elongata		30
	angustata		30
	obscura		30
	grisea		24
	fascicularis		30
	cinerea		30
Phylax	planicollis		30
	meridionalis		30
	helopioides		30
	punctatus		24
Pandarus	sardeus		30
	graecus		40
	lugens		30
	tristis		30
Pimelia	cicatricosa		40
	formicata		40
	tuberculata		40
	aspera		1
	7 costata		1
	granulosa		1.20
	baetica		1
	sericella		1
	corrugata		40
	rugulosa		30
	bipunctata		40
	desertorum		48
Helops	harpalinus		24
	pusillus		24
	cylindricus		30
	Reichii		1
	Rosii		40
	friulicus		20
	sphericollis		30
	badius		20
	turgidus		24
	asphaltinus		20
	laticollis		40
Prionus	depsarius		1.30
	scabricornis		30
Melos	[illegible]		[illegible]
Melos	reticulatus		
	majalis		
	tomentosus		
	limbatus		
	glabratus		
	punctatus		
	taurica		
Froa	perlatus		
Oedemera	maurus		
	sanguinicollis		
	coerulea		
	analata		
Leptura	rufipes		
	atra		
Lytta	segetum		
	deprepicornis		
Chrysomela	aurata		
	aurolimbata		
	calositis		
	coeruleocentris		
	carbonaria		
	speciosissima		
Colaspis	alema		
Dorcadion	Sturzii		
	dispar		
	linearius		
	fuliginator		
	humeralis		
	molitor		
	decipiens		
	appropinquans		
	seductor		
	pedestris		
	nitidicornis		
	crucifera		
	meridionalis		
Crytes	planicollis		
	latus		
	gryphus		
Orthophagus	lucidus		
	fissicornis		
	hirtus		
Onitichellus	gibbipes		
	elegans		
Onitis	irroratus		
	furcifer		
	clinius		
	Olivierii		
	Schreibersii		
	dumetus		
Chrysomela	sabini		
	diluta		
	melanostigma		
	collaris		
	rufa		
	[illegible]		

	fl.		fl.		fl.		fl.		fl.
Gyrinus testaceus	20	Clytra laeticornis	24	Coryneles ruficollis	20	Irius bancalicus	30	Noctua rubiginea	40
litura	15	cyanocephala	24	Callidium testaceum	30	chrysaeus	30	anthyrini	1 –
tibialis	20	dentipes	20	dilatatum	24	rodunticollis	24	cursoria	1 –
ornata	20	melanocephala	20	insubricum	2 –	elevatus	24	contigua	40
crijnae	20	chloris	24	femoratum	24	lepidotus	24	amethystina	2 –
bicolor	20	variabilis	30	irroratum	3 –	sublevis	24	candidula	30
cribrosa	30	scapularis	24	holosericeum	1 –	mercurialis	20	jota	1 –
Carabus carbonaria	24	rufipennis	24	mixtum	1.20	cupriferus	24	pustinum	2 –
rugulosus	24	6 maculata	24	strepens	1	carpaticus	30	Wimerii	2 –
gibbosus	30	centromaculata	20	unifasciatum	24	Licus Turnerii	20	inamena	48
planicollis	24	coerulea	20	rufipes	20	myagrii	24	amoena	40
lusitanicus	48	macropus	20	castaneum	24	scalaris	30	echii	1 –
blaptoides	30	Saperda punctata	40	cyaneum	30	arundinis	36	lota	30
Otrepes splendens	40	quercus	1 –	Saperda nigronoides	30	atomarius	36	macilenta	40
intermedius	40	praetextata	1 –	Leptura bimotata	30	ferrugatus	24	nigrocincta	1 –
sordeus	1 –	scutellata	30	hollosericea	15	lateralis	40	adulatrix	2 –
laevigatus	20	hirsutula	30	vellutina	20	8 lineatus	20	lenta	1.20
alpinus	30	albolineata	30	unipunctata	20	angainus	20	ambusta	1 –
taurus	1 –	nigriceps	30	tomentosa	20	bifasciatus	30		
Taurinus laticollis	40	ferrea	30	Toxiger sellatus	30	florentinus	48		
saccer	30	testacea	24	scriptus	20	remicis	20		
striatus	48	argus	30	albovittatus	15	varicolor	30		
Amidus monoceros	1 –	leucaspis	24	cactor	10	rubiginosus	30		
Anophagus Kollarii	30	gilvipes	24	crucifer	10	cylindricus	30		
marginatus	30	punctatum	20	decoratus	15	nivea	48		
nigellus	30	Trichopterix pusilla	15	syrimbri	15	elegantulus	30		
semicornis	24	Hylabris alpina	40	suturalis	15	ascanii	20		
sulcicollis	30	minuta	30	Apion longipenne	8	tyrrhenus	20		
Mackii	48	Heegerii	30	Dorytomus venosus	20	potonicis	30		
camellus	20	disjunctus	30	villosus	20	bardanae	24		
leucostigma	30	chrysescens	30	esuriens	20	pulverulentus	20		
Lagopis aeruginea	20	Schreiberii	30	Omias ventricosus	15	paraplectica	24		
globulicollis	24	cyanescens	30	albolineatus	15	scutellaris	24		
Amolpus cylindricus	15	flexuosa	20	haemisphaericus	15	Phyllocarus flavipennis	2 –		
Aphona sependaides	1.20	pusilla	30	geminatus	24	Abax Nellyi	1 –		
Aphodes cylindricus	40	minuta	30	chamomillae	24	Anomala Turnii Duft	20		
Aphodiagaster Pafferinii	1.20	geminata	20	scutellaris	15	dimidiata	24		
Atica chrysomeloides	24	Ponetis nigripennis	48	setosus	15	Pterostichus nitidus	20		
Aphtocephalus ornatus	30	atra	40	Sitona lupinus	20	cribratus	30		
villosus	20	bifasciatus	40	variegatus	20	sinuatopunctatus	20		
4 guttatus	20	fuliginosus	40	gressorius	15	grajus	20		
bigeminus	20	4 punctatus	48	suturalis	15	Alpeus concolor	24		
grandis	24	suturalis	20	Simo elegantulus	15	castanea	20		
12 punctatus	20	campestris	24	Bruchus europaea	10	atra	24		
imperialis	24	Lema Lepturus pyrenaeus	20	pictus	15	Nebria intricata	40		
nigriventris	24	Trichodes gulo	1	asperosus	10	Harpalus ep. no:	12		
Temesiensis	30	leucaspideus	40	ornatus	10	Elater aulicus	20		
flexuosus	24	affinis	30	Rhinodes rufus	10				
axillaris	24	alpearius	20	carbonarius	10				
interruptus	30	fasciatus	24	azureus	15				
lineolata	20	flavocinctus	40	Hexaphilus variegatus	20				
laetus	20	amias	30	Baris splendens	15				
comptus	20	interruptus	20	chloradius	12				
hirticollis	20	antiquus	30	janthinus	12				
bis 3 punctata	20	Tillus unifasciatus	20	cyaneus	12				
6 punctatus	24	Clerus myrmecoides	40	Meleus porculus	24				
Böhmii	24	4 lutus	20	Crüzerii	24				
gigas	1.20			Gerlii	24				
solinis	20								
lignosus	24								

Amphibien in Spiritus

	fl.
Lacerta chloronotus	2 –
Podarcis Merremii	48
maculatus	48
" junior	30
olivaceus	50
dto. junior	40
Gongylus ocellatus	1.30
Zygnis chalcidica	1
Tropidonotus fiscelus Aus	6 –
dto. junior	3.40
dto. junior	1.30
hydrogaster	5 –
Dendrophyas sarda	3
Pseudis picta	2 –
dto. var:	2.30
Bufo viridis	10
palmarum	4.30
Hypockthon Laurenti	2.30
Rana temporaria	
var:	4
dto. var:	2
Coluber austriacus	6
Testudo orbicularis	2 –
Hoffmannii	5 –
caspica	4.30
Podarcis oxycephala	1.20
Tropidonotus murorum	2.40
Vipera amodytes	3.50
Heegerii	8 –
Tyria Dahlii	
dto.	
dto.	
dto.	

Lepidoptera

	fl.
Noctua incausta	2.30
pumicosa	2 –
calaeandulae	2 –
promissa	40
sponsa	40
dilecta	1 –
concha	1.20
peregrina	1 –
consona	2 –
rubricosa	1 –

Universitätsbibliothek Johann Christian Senckenberg
Frankfurt am Main

Amphibien in Spiritus	f. x.		f. x.
Coelopeltes. lacertina	8 –	Tringa interpres.	2 30
Coluber. vivax. –	6 –	Charadrius. mamoratus	3 –
leopardinus.		Columba. aurita –	2 30
voll geflecht	4 –	Sturnus. militaris	2 48
dto. grün –	4 –	dto. var.	3 –
dto. gestreift	5 –	Ardea. candida. adult	9 –
viridiflavus. –	2 –	dto. junior	4 –
dto. var. –	2 –	Gallinula. chloropus.	2 40
dto. var mit		Ibis. chalcoptera –	6 –
~~großen Flecken~~	4 –	Haematopus Ludovicianus	4 –
tessellatus. –	5.30	Falco. brasiliensis. adult	10 48
Bufo. obstetricans.	2 –	femoralis. Fem.	6 –
calamita –	1.40	Strix sp: n: zu grallaria	6 –
Bipes. Pallasii. [illegible]	4 –	Alcedo. stellata. Licht.	5 –
Dendrophis. decorus.	5 –	Icterus. sp: no ?	4 –
Rhinaspis. proboscidea	6 –	Falco. sparverius.	3 –
Microps. Bonabardii	10 –	Myiothera. sp: no:	4 –
Trapelus. hispidus.	5.30	Anthus. erythronotus	3 –
ater. –	5.30	Turdus. sp: no: zu gilvus.	3 –
Sceloporus. torquatus	6 30	Charadrius. albifrons.	3 –
Psammophis. cana –	5.30	Anthus. isabellinus.	3 –
arcetans	10 –	Icterus. cayennensis.	2 30
[illegible] rhombeatus	3.30	Rallus. sp: no.	5 –
[illegible] rufescens.	3 –	" immaculatus. Licht	3 40
Homalosoma arctiventre	2 –	Tinamus. sp ? –	5 –
Entropis. 3 lineata –	5 –	Rhynchops. nigra –	7.48
Ophiodes. striatus. –	3 –	Sterna. cayana. [illegible]	3 40
Jn [illegible]		Vanellus. sp: no? zu cayennensis.	5 –
Hydrosaurus variegatus –	10 –	Larus. maculipennis.	3.40
Rhinoptyon. albigulare	15 –	Ibis. albicollis ?	12 –
Polydaedalus. niloticus.	10 –	Anas. melanocephala	20 –
Vögel Bälge von Valparaiso		Phaeton phoenicurus.	12 –
Ardea nycticorax. adl.	3 –	Diomedea. fuliginosa	6 –
dto. junior	2 –	Phoenicopterus ruber.	10 –
Larus. dominicanus.	6 –	Pelicanus. sula. –	7 –
Ardea. leuce Licht	5 –	Colymbus. imer. –	2 –
Aptenodytes chilensis. adult	10 –	Columba chalcoptera	4 –
Haliaeus. brasiliensis.	5 –	dilopha. –	4 –
Falco. peracles. Fem:	7 –	scripta –	4 –
dto var ?	7 –	indica. –	4 –
Pachy[illegible]antopus. Wilsonii	5. –	Corvus. me[illegible] –	[illegible]
		Lanius. [illegible] –	1

[illegible] den 3. April 1855.

Euer Hochwohlgeboren!

[illegible]

Mai 1835. (76.) 110

Folgende Arten aus Parreyss Verzeichniß April 1835 habe ich bestellt:

	f	x
rynchus signatus	"	48

Dienstag den 4te April 835. 114

(79.) 113

Folgende Arten nehme ich zu erhalten (76.) Parreyss 1835. 109

Vaterland	f	x	Nº
Stenorynchus signatus		48	

in Conv. Münze zu
ber eingesammelt,

(74.) Parreyss. April 1835. 107

	f	x
nus Rollettii Par.	1	—
na velutina	"	30
sericata	"	24
lineata	"	20
irregularis	"	20
lycerus cinereus	"	15
irroratus	"	48
hispanicus	1	—
atus triangularis	"	48
tigrinus	"	30
ater irroratus	"	24
auratus	"	20
monticola	"	30
irregularis	"	15
metalliferi	"	20
tynchus signatus	"	20
nis graminis	"	48
sulcicollis	"	20
ima nobilis	"	24
rus cribricollis	"	24
ius femoralis	"	20
nus obliteratus	"	24
nemus gracilipes	"	24
dels circumscripta	"	10
~~tus fulvilabris~~	"	~~20~~
tor brunneus	"	40
tes longicornis	"	15
rolhynensis	1	15
ia Lafrenayei	"	30
hinus suturalis	"	40
nus montanus	"	15
us ~~lacertosus~~	~~1~~	~~40~~
Pasterinii	1	40
parallelus	1	40
ichus truncatus	1	15
ra callosa	"	40
thus sphaericollis	"	48
nus oblongiusculus	"	20
hylinus coeruleus	"	24
ius longipes	"	20
hidium castaneum	"	20
raena rustica	"	10
is sp.?	"	10
	"	8
	20/48	

	f	x
Engis punctulata	"	8
Melolontha elongata	"	30
signaticollis	"	48
montana	"	24
scutellaris	"	40
hirticollis	"	40
hysgina Par.	"	30
Coccinella 4 maculata	"	15
didyma	"	12
nigra	"	12
picta	"	48
Blaps cuspidata	"	40
Apate appendiculata	"	20
Clytus dimidiatus	"	30
ruficornis	"	30
~~temesiensis~~	~~"~~	~~20~~
Cistela morio	"	30
Galleruca florentina	"	20
Dahlii	"	24
mehadiensis	"	20
Lamprias mauritanica ♂	"	30
Psoa italica ♀	"	40
	1	20
Omaloplia nigra	"	30
mutata	"	48
Hoplia nuda	"	20
Cassida ovalis Par.	"	20
pectoralis Par.	"	20
laevigata Par.	"	20
nigriventris Par.	"	20
lutescens Par.	"	20
depressa Par.	"	20
Pedinus herpalinus	"	24
punctatostriatus	"	20
Heliophilus etruscus	"	30
hispanicus	"	24
meridionalis	"	15
Cantharis collaris	"	20
signaticollis	"	15
humeralis	"	15
longicornis	"	20
pallidicollis	"	15
centaureae	"	15
rubricollis	"	15
Opatrum lugubre	"	15
Stenostoma lusitanica	1	20
Costipus meridionalis	1	—
Melolontha longitarsis	1	—
	22/12	

	f	x
Tentyria laevis	"	40
pusilla	"	40
rugosa	"	40
lata	"	30
Dasytes rufipidus	"	20
Attagenus bifasciatus	"	20
Asida obsedra	"	30
Phylacheloplioides	"	30
Pandarus sardeus	"	30
graecus	"	40
lugens	"	30
Pimelia cicatricosa	"	40
granulosa	1	30
baetica	1	—
Helops cylindricus	"	30
turgidus	"	24
Meloe erythrocnene	"	40
reticulata	"	30
tomentosa	"	30
Oedemera maura	"	30
Lytta depressicornis	"	48
Chrysomela aurata	"	12
coeruleoventris	"	24
Oryctes latus	1	20
Chrysomela ornata	"	20
Timarcha planicollis	"	24
Geotrupes intermedius	"	40
Onthophagus Kollarii	"	30
nigellus	"	30
sulcicollis	"	30
Maci	"	48
Colaspis globulicollis	"	24
Helodes cylindricus	"	40
Malacogaster Pasterinii	1	20
Altica chrysomeloides	"	24
Cryptocephalus figeminus	"	20
grandis	"	24
nigriventris	"	24
temesiensis	"	30
gigas Par.	1	20
Clythra scapularis	"	24
Saperda alboline ata	"	30
nigriceps	"	30
gilvipes	"	24
punctata	"	24
	26/28	

Universitätsbibliothek Johann Christian Senckenberg
Frankfurt am Main

Amphibien in Spiritus

Coelopeltis. lacertina	8 —
Coluber. vivax.	6 —
leopardinus.	
var. gyfland.	4 —
dto. gnau	4 —
dto. gestreift	5 —
viridiflavus.	2 —
dto. var.	2 —
dto. var mit gross Flecken	4 —
tessellatus.	5.
Rupo. obsoletricans.	2
calamita	1.
Bipes. Pallasii. figur	4
Dendrophis. decorus.	5
Rhinaspis. proboscidea	6
Microps. Bonabardii	10
Trapelus. hispidus.	5.
ater.	5.
Scelporus. torquatus	6.
Pseudopis. cana	5.
arcetans	10
[illegible]	5.
Tropiocolotes rufescens.	3
Hemidactylus arctiventre	2.
Ptyodactylus lineatus	5.
Ophiodes. striatus.	3

Zu Berlyne

Hydrosaurus variegatus	10.
Rhinoptyon albigulare	15
Polydaedalus. miloticus.	10

Königl Berlyn von Valparaiso

Ardea nycticorax. adl.	3
dto. junior	2
Larus. dominicanus.	6
Ardea. leuce Licht	5
Pterodytes chilensis. adult	10
Haliaeus. brasiliensis.	5
Falco. peroches. Tem.	7
dto var ♀	7
Cyanopsittacus. Wilsonii	6.

	f	x
Fringa. interpres.	2	30
Charadrius. mamorates	3	—
Columba. auritа —	2	30
Sternus. militaris	2	48
dto. var.	3	—
Ardea. candida. adult	9	—
dto. junior	4	—
[illegible]		

April 8.5.

Sax. [illegible] von [illegible] und Aubaeyle von Oldenburgen, Entdeckung Ausb. 6 Stück zu [illegible] Jahr. [illegible] Eis, [illegible] Thyro [illegible] die [illegible] Lage, Omnitologen selbst [illegible]

	f	x
Mylabris Heegerii.	4	— 30
distinguenda	4	— 30
Zonitis nigripennis	4	— 48
atra.	4	— 40
Trichodes leucospiseus	4	— 40
flavocinctus	4	— 40
Callidium testaceum	4	— 30
insubricum	2	— 4
mixtum.	1	— 20
castaneum	4	— 24
Saperda niphonoides.	4	— 30
Saleiger scriptus.	4	— 20
Apion longipenne.	4	— 8
Sorytomus venosus	4	— 20
Orrias ventricosus.	4	— 15
scutellaris.	4	— 15
geminatus.	4	— 24
Bruchus europaeus.	4	— 10
pictus.	4	— 15
aspersus.	4	— 10
ornatus	4	— 10
Rhinodes azureus.	4	— 15
Hexophyllus variegatus	4	— 30
Baris splendens.	4	— 15
chlorodius.	4	— 12
janthina.	4	— 12
Brius bannaticus.	4	— 30
rotundicollis	4	— 24
sublaevis.	4	— 24
carpathicus.	4	— 30
Lixus atomarius.	4	— 36
florentinus.	4	— 48
rumicis.	4	— 20
Phyllocerus flaviperinis	2	— 4
Abax Mellyi.	1	— 4
Pterostichus grajus.	4	— 30
Alpaeus ater.	4	— 24
Nebria intricata.	4	— 40
Harpalus sp. nov.	4	— 12
	20	13

20 — 48
27 — 12
26 — 28
20 — 13
89 / 41 in 20 f.f.
17 / 56
107 / 37 in 24 f.f.

Universitätsbibliothek Johann Christian Senckenberg
Frankfurt am Main

Mai 1835. (76.) 110

Folgende Arten aus Parreyss Verzeichniss April 1835 habe ich erhalten:

	f	x
orynchus signatus	—	48

Folgende Arten wünsche ich zu erhalten (76.) Parreyss 1835. 109

	Vaterland	f	x
Apionychus signatus		—	48
Chlorima nobilis		—	24
Anthonomus gracilipes		—	10
Haplonyx coeruleus		—	20
Pachyrhinus longipes		—	20
Hydrocena rustica		—	10
Elmis sp. ? Limnius Mulsa		—	8
Engis punctulata		—	8
Clytus dimidiatus		—	30
— ruficornis		—	30
Cantharis collaris		—	20
— signaticollis		—	15
— longicornis		—	20
— pallidicollis		—	15
— centaureae		—	15
— rubricollis		—	15
Meloe erythrocnema		—	40
— reticulata		—	30
— tomentosa		—	30
Oedemera mauta		—	30
Chrysomela aurata		—	12
— coeruleoventris		—	24

	Vaterland	f	x
Malacogaster Passerini		1	20
Altica chrysomeloides		—	24
Cryptocephalus grandis		—	24
— nigriventris		—	24
— gigas Per.		1	20
Clytra scapularis		—	24
Saperda niphonoides		—	30
Phyllocerus flavipennis		2	—

in Conv. Münze zu ber eingesammelt,

ob Cataloge vorhanden

ob Cataloge vorhanden

mit Catalog

mit Catalog

cocephalus grandis		—	24
nigriventris		—	24
gigas. Per.	1	—	20
ra scapularis		—	24
da niphonoides		—	30
cerus flavipennis	2	—	4

00	—	detto	.8	detto
			.6	

.) 100 Sp. so kostet die Centurie 8 fl. hält, kann erwarten, dass ich nach Abgang ltniss noch bedeutend vermindere, und nicht hener die Flora, desto mehr werth auch die der für die Hälfte des Ausgewählten Betrags. Amphibien und Fischen in Spiritus, ch zurück genommen, da über alle diese Ge- sgegeben werden.

(79.) 113

Dienstag den 4te April 1835. 114

(77.) 111

(112)

Universitätsbibliothek Johann Christian Senckenberg
Frankfurt am Main

Amphibien in Spiritus

Coelopeltis. lacertina 8 —
Coluber. vivax. — 6 —
leopardinus.
var. gutta. 4 —
do. guttatus — 4 —
do. gutturalis 5 —
viridiflavus. — 2 —
do. var. — 2 —
do. var. mit grossen Flecken 4 —
tessellatus. — 5.2
Bufo. obstetricans. 2.
calamita — 1.4
Bipes. Pallasii. f. pp 4
Dendrophis. decorus. 5
Rhinaspis. proboscidea 6
Microps. Bonabardii — 10
[illegible] lividus. 5.
[illegible] 5.
Scelporus. torquatus 6.
Pseudopis. cana — 5.
arcetans [illegible]
[illegible] rhombeatus 3.
[illegible] rufescens. 3
Homalosoma aestivum 2.
Entropis. 3 lineata — 5
Ophiodes. striatus. — 3

Fu Lirlynu

Hydrosaurus variegatus — 10.
Rhinoptyon. albigulare 15
Polydaedalus. miloticus. 10

Königl Birlyn sow Valparaiso

Ardea nycticorax. ad. 3
do. junior 2
Larus. dominicanus. 6
Ardea. leuca Licht 5.
Pterodytes chilensis. ad. 10
Haliaeus. brasiliensis. 5
Falco. perocles. Tem. 7
do var ? 7
Cyanopantopus. Wilsonii 5.

Fringa interpres. 2 30
Charadrius. mamoratus 3 —
Columba. aurita — 2 30
Sternus. militaris 2 48

Ardea. cas[illegible]

Mylabris [illegible]
dist[illegible]
Zonitis nigr[illegible]
at[illegible]
Trichodes le[illegible]
fla[illegible]
Callidium [illegible]
in[illegible]
Saperda nigr[illegible]
Polyger ser[illegible]
Apion long[illegible]
Lorytomus [illegible]
Orias vent[illegible]
scute[illegible]
gem[illegible]
Bruchus cu[illegible]
picus. . " — 15
aspersus. " — 10
ornatus. " — 10
Rhinodes azureus. . " — 15
Hexophyllus variegatus " — 30
Baris splendens. . " — 15
chlorodius. . " — 12
janthina. . " — 12
Brius bannaticus. . " — 30
rotundicollis " — 24
sublaevis. . " — 24
carpathicus. " — 30
Lixus atomarius. . " — 36
florentinus. . " — 48
rumicis. . " — 20
Phyllocerus flavipennis 2 — "
Abax Mellyi. . . . 1 — "
Pterostichus grajus. . " — 30
Alpaeus ater. . . . " — 24
Nebria intricata. . " — 40
Harpalus sp. nov. . " — 12
20 / 13

20 — 48
27 — 12
26 — 28
20 — 13
89 / 41 in 20 f.f.
17 / 56
107 / 37 in 24 f.f.

89 / 17
17 /

Mai 1835. (76.) 110

Folgende Arten aus Parreyss Verzeichniss April 1835 habe ich bestellt:

	f — x
oryxchus signatus	" — 48
rima nobilis	" — 24
onomus gracilipes	" — 10
ylinus coeruleus	" — 20
nus longipes	" — 20
raena rustica	" — 10
nis sp.?	" — 8
is punctulata	" — 8
is dimidiatus	" — 30
ruficornis	" — 30
taris collaris	" — 20
signaticollis	" — 15
longicornis	" — 20
pallidicollis	" — 15
Centaureae	" — 15
rubricollis	" — 15
se erythrocneme	" — 40
reticulata	" — 30
tomentosa	" — 30
mera maura	" — 30
somela aurata	" — 12
coeruleoventris	" — 24
cgaster Parserinii	1 — 20
a chrysomeloides	" — 24
tocephalus grandis	" — 24
nigriventris	" — 24
gigas. Per.	1 — 20
tra scapularis	" — 24
da nitidoroides	" — 30
lscerus flavipennis	2 — "

Wien den 4te April 1835. 114

(79.) 113

ISS,

für beigesetzten Preis in Conv. Münze zu bekannten Herrn W. Sieber eingesammelt,

(78.) 112

Alles zu hundert Arten berechnet	C.M. fl.	ob Cataloge vorhanden

(77.) 111

	Alles zu hundert Arten berechnet	C.M. fl.	ob Cataloge vorhanden
00	kostet die Centurie	6	mit Catalog
30	detto	8	mit Catalog
30	detto	6	detto

.) 100 Sp. so kostet die Centurie 8 fl.
ält, kann erwarten, dass ich nach Abgang
ltniss noch bedeutend vermindere, und nicht
ener die Flora, desto mehr werth auch die
der für die Hälfte des Ausgewählten Betrags.
Amphibien und Fischen in Spiritus,
ch zurück genommen, da über alle diese Ge-
sgegeben werden.

[illegible] 3 Centurien Lappländer [illegible]

Amphibien in Spiritus

Coelopeltis. lacertina	8 —
Coluber. vivax.	6 —
leopardinus.	
var. typica.	4 —
Dto. juvenis	4 —
Dto. [illegible]	5 —
viridiflavus.	2 —
Dto. var.	2 —
Dto. var. cum [illegible]	
[illegible]	4
tessellatus.	5.3
Rufo. obsoletricans.	2 —
calamita	1.5
Bipes. Pallasii. [illegible]	4
Dendrophis. decorus.	5
Rhinaspis. proboscidea	6 —
Microps. Bonabardii	10
Trapelus. hispidus.	5.
ater.	5.
Sceloporus. torquatus	6.
Pseudopus. cana	5.
arcetans	10
[illegible] rhombeatus	5.
Protopa [illegible] rufescens.	3
Hemidactylus arctiventre	2
Entropis. 3 lineata	5.
Ophiodes. striatus.	3

Fu Eidlynu

Hydrosaurus variegatus	10.
Rhinoptyon albigulare	15
Polydaedalus. nilotica.	10

Hoynt eirlyn sow Valparaiso

Ardea nycticorax. ad.	5
Dto. junior	2
Larus. dominicanus.	6
Ardea. leuce Licht	5
Pterodytes chilensis. ad.	10
Haliaeus. brasiliensis.	5
Falco. perocles. Tem:	7
Dto var ?	7
Cyllopantopus. Wilsonii	5.

Packy

Tringa interpres.	2 30
Charadrius. mamoratus	3 —
Columba. aurita —	2 30
Sterna. militaris	2 48
[illegible]	
Ardea. can[illegible]	
[illegible]	
[illegible]	
Mylabris [illegible] dist[illegible]	
Zonitis nigr[illegible] at[illegible]	
Trichodes le[illegible] fla[illegible]	
Callidium [illegible] in[illegible]	
Saperda niph[illegible]	
Paleger ser[illegible]	
Apion long[illegible]	
Sorytomus [illegible]	
Omias sent[illegible] scut[illegible] gem[illegible]	
Bruchus cu[illegible]	
picinus. « — 15	
aspersus. « — 10	
ornatus. « — 10	
Rhinodes azureus. « — 15	
Hexophyllus variegatus « — 30	
Baris splendens. « — 15	
chlorodius. « — 12	
janthina. « — 12	
Brius bannaticus. « — 30	
rotundicollis « — 24	
sublaevis. « — 24	
carpathicus. « — 30	
Lixus atomarius. « — 36	
florentinus. « — 48	
rumicis. « — 20	
Phyllocerus flavipennis 2 — «	
Abax Mellyi. 1 — «	
Pterostichus grajus. « — 30	
Alpaeus ater. « — 24	
Nebria intricata. « — 40	
Harpalus sp. nov. « — 12	
20/13	

22 — 12
26 — 28
20 — 13
89/41 in 20 f.t.
17/56
107/37 in 24 f.t.

89/5
17/
17/

d: 10/Sept. 1835 u. den Betrag von 12 f überschickt
thl à f 10 u. ein Anticipations Schein von f 5 (= 2/24 cs)
= daher 12 f für 20 f rhP)

Q Linné den 4t April 835.

114

79. 113

VERZEICHNISS,

bei LUDWIG PARREYSS in Wien, Leopoldstadt Nro. 138 für beigesetzten Preis in Conv. Münze zu
erhaltenden Pflanzen-Herbarien, welche von dem rühmlichst bekannten Herrn W. Sieber eingesammelt,

78. 112

Herbarium Flora	Section	an Species	Alles zu hundert Arten berechnet	C.M. fl.	ob Cataloge vorhanden
bestehend: - -	1. 2. 3. 4.	wenn nicht unter 1000			

77. 111

Herbarium Flora	Section	an Species	Alles zu hundert Arten berechnet	C.M. fl.	ob Cataloge vorhanden
ia bestehend: - - (aus sehr instructiven Exemplaren der hier angegebenen Floren zusammengestellt.)	1. 2. 3. 4.	wenn nicht unter 1000	kostet die Centurie	6	mit Catalog
gyptiaca					
tica					
rtinicensis					
uritiana					
pensis					
negalensis					
v. Holland.					
detto Mixta Filices -	—	wenn nicht unter 100	detto	8	mit Catalog
detto detto -	—	unter 100	— detto	6	detto

Das oben vorkommende, wenn nicht unter (z. B.) 100 Sp. so kostet die Centurie 8 fl. das soll so viel sagen: Wer ein Exemplar unter 100 Sp. erhält, kann erwarten, dass ich nach Abgang der mangelnden Anzahl, den Preis von Hundert nach Verhältniss noch bedeutend vermindere, und nicht nur den Abgang allein davon abrechne, weil, je vollkommener die Flora, desto mehr werth auch die Centurie hat. Bei einer Auswahl über 100 fl. wird auch wieder für die Hälfte des Ausgewählten Betrags, von seltenen Pflanzen, Insecten, Conchylien oder Amphibien und Fischen in Spiritus, so wie von Vögelbälgen und Säugethieren im Tausch zurück genommen, da über alle diese Gegenstände auch von mir Verzeichnisse zu billigen Preisen ausgegeben werden.

Es sind unsere brasilianische Pflanzen, 3 Centurien Lappländer, 3 Species von Caucasus, und noch aus mehrern andern Gegenden zu erhalten.

Dass ich mitunter mehrere wohl etwas hohen Preis setze, als Sie es Ihrer Ansicht nach für recht finden — entspringt das Geschäft auch mit andern Entomologen doch mehrentheils — auch muss ich mehrere von seltenern Arten, von andern oft schon so

Amphibien in Spiritus

Coelopeltis. lacertina	8 —
Coluber. vivax.	6 —
leopardinus.	
noch gefleckt.	4 —
dto. grün	4 —
dto. gestreift	5 —
viridiflavus.	2 —
dto. var.	2 —
dto. var mit gross Flecken	4 —
tessellatus.	5 —
Rufo. obsoletricarus.	2
calamit	
Bipes. Pallasii	
Dendrophis. decoru	
Rhinaspis. probas	
Microps. Bonaba	
Trapelus. hispid.	
ater.	
Scelporus. torqu	
Pudetris. can	
arcela	
[illegible]	
[illegible] rettis rufus	
Hemalopsis arctica	
Entropis. 3 lineat	
Ophiedes. striatu	
Zu Eidechsen	
Hydrosaurus variegatu	
Rhinoptyon. albig	
Polydaedalus. mil	
Königl Eidechsen	
Valparais	

Tringa interpres.	2 30
Charadrius. mamoratus	3 —
Columba. aurita —	2 30
Sturnus. militaris	2 48
[illegible]	
Ardea. car	
[illegible]	
[illegible]	
Mylabris 7	
dist	
Zonitis nigr	

VERZEICHNISS,

der bei LUDWIG PARREYSS in Wien, Leopoldstadt Nro. ~~[illegible]~~ 669 für beigesetzten Preis in Conv. Münze erhaltenden Pflanzen-Herbarien, welche von dem rühmlichst bekannten Herrn W. Sieber eingesammelt getrocknet und bestimmt wurden.

Herbarium Flora	Section	an Species	Alles zu Hundert Arten berechnet	C. M. fl.	ob Catalog vorhanden
Novae Hollandiae - - -	1. 2. 3.	wenn nicht unter 400	kostet die Centurie	14	mit Catalog
detto detto - - -	detto	detto 300	detto	12	detto
detto detto - - -	detto	detto 200	detto	10	detto
Capensis, eine vollständige	1te	mit 150	detto	8	detto
detto - - - - - -	2te	wenn nicht unter 95	— detto	8	detto
Agrostotheca. N. Holland. (Continens Cyperae et Graminae)	—	detto 100	— detto	7	detto
Mauritiana - - - - -	1te	detto 180	detto	10	detto
detto Suplement - -	—	detto 30	detto	10	~~ohne~~ mit Catalog
Corsica das Exemplar - -	—	detto 240	detto	6	mit Catalog
Synopsis Filicum. N. Holl.	2te	detto 58	detto	10	detto
Insula Trinitatis - -	1te	detto 60	detto	8	detto
detto detto - -	2te	detto 100	detto	8	~~ohne~~ mit Catalog
Austriacae - - - - -	2te	detto 250	detto	6	Namen beilig
blos ausgesucht seltene Krainer, Kärnthner, Süd-Tyroler und Dalmatiner.					

Ardea nycticorax. ad.	5
dto. junior	2
Larus. dominicanus.	6
Ardea. leuce Licht	5
Pterodytes chilensis. adult	10
Haliaetus. brasiliensis.	5
Falco. peroides. Temm.	7
dto var ?	7
Cyanoramphus.	
Pachy Wilsonii	5

ramicis	2 — 20
Phyllocerus flaviventris	2 — "
Abax Mellyi.	1 — "
Pterostichus grajus	" — 30
Alpaeus ater.	" — 24
Nebria intricata	" — 40
Harpalus sp. nov.	" — 12
	20/13

[illegible]	46
22	12
26	28
20	13
89	41 in 20 f.t.
17	56
107	37 in 24 f.t.

Universitätsbibliothek Johann Christian Senckenberg
Frankfurt am Main

d. d. 10 Sept. 1835 u. den Betrag von 12 f überschickt
gethel à f 10 u. ein Anticipationsschein von f 5 (= 2/24)
von dieser 12 f in 20 Kreuz.)

Wien den 4t April 835.

114

79.

113

VERZEICHNISS,

r bei LUDWIG PARREYSS in Wien, Leopoldstadt Nro. 600 für beigesetzten Preis in Conv. Münze zu
erhaltenden Pflanzen-Herbarien, welche von dem rühmlichst bekannten Herrn W. Sieber eingesammelt,

78.

112

Herbarium Flora		Section	an Species	Alles zu hundert Arten berechnet	C.M. fl.	ob Cataloge vorhanden
bestehend: - -		1. 2. 3. 4.	wenn nicht unter 1000	kostet die Centurie	6	mit Catalog
tiaca n nicensis tiana sis alensis Holland.	aus sehr instructiven Exemplaren der hier angegebenen Floren zusammengestellt.					
o Mixta Filices -		—	wenn nicht unter 100	detto	8	mit Catalog
o detto		—	unter 100	— detto	6	detto

s oben vorkommende, wenn nicht unter (z. B.) 100 Sp. so kostet die Centurie 8 fl.
soll so viel sagen: Wer ein Exemplar unter 100 Sp. erhält, kann erwarten, dass ich nach Abgang
mangelnden Anzahl, den Preis von Hundert nach Verhältniss noch bedeutend vermindere, und nicht
den Abgang allein davon abrechne, weil, je vollkommener die Flora, desto mehr werth auch die
turie hat. Bei einer Auswahl über 100 fl. wird auch wieder für die Hälfte des Ausgewählten Betrags,
seltenen Pflanzen, Insecten, Conchylien oder Amphibien und Fischen in Spiritus,
wie von Vögelbälgen und Säugethieren im Tausch zurück genommen, da über alle diese Ge-
stände auch von mir Verzeichnisse zu billigen Preisen ausgegeben werden.

sind eine Sendung Brasilianische Pflanzen zu 16 f C.M. per Cent.
- haben, und ein Exempl. von Siebers Nord u. Süd-Deutschen
ltgewächse 240 Species für 16 f C.M.

[illegible]

Universitätsbibliothek Johann Christian Senckenberg
Frankfurt am Main

Amphibien in Spiritus

Coelopeltis. lacertina 8 –
Coluber. vivax. – 6 –
leopardinus.
rot gefleckt. 4 –
dto. grün – 4 –
dto. gestreift 5 –
viridiflavus. – 2 –
dto. var. – 2
dto. var mit
grün gefleckt
4 –
tessellatus. – 5.
Rana. obstetricans. 2.
cala mit
Bufo. Pallasii.
Dendrophis. decoru
Rhinaspis. probas
Microps. Bonaba
Trapelus. hispid.
ater.
Sceloporus. torqu
cam
arcita
Eryx rhom
Tropidonotus rufes
Amphisbaena arctica
Eutropis. 3 lineat
Ophiodes. striatu
Fu Eidexen
Hydrosaurus variegat
Rhinoptyon. albig
Polydaedalus. mil
Königl Eidexen
Varanus
Ardea nycticorax. adl 3
dto. junior 2
Larus. dominicanus. 6
Ardea. leuce Licht 5
Pterodytes chilensis. adult 10
Haliaeus. brasiliensis. 5
Falco. perocles. Fem: 7
dto var ♂ 7
Cyanopantopus.
Wilsonii 5.

	f.	k.
Tringa interpres.	2	30
Charadrius. memoratus	3	–
Columba. aurita –	2	30
Sturnus. militaris	2	48
Ardea. car		

VERZEICHNISS,

der bei LUDWIG PARREYSS in Wien, Leopoldstadt Nro. 158 für beigesetzten Preis in Conv. Mü
erhaltenden Pflanzen-Herbarien, welche von dem rühmlichst bekannten Herrn W. Sieber eingesam
getrocknet und bestimmt wurden.

Herbarium Flora	Section	an Species	Alles zu Hundert Arten berechnet	C. M. fl.	ob Cata vorhan
Novae Hollandiae - - -	1. 2. 3.	wenn nicht unter 400	kostet die Centurie	14	mit Cata
detto detto - - -	detto	detto 300	detto	12	detto
detto detto - - -	detto	detto 200	detto	10	detto
Capensis, eine vollständige	1te	mit 150	detto	8	detto
detto - - - - - -	2te	wenn nicht unter 95	detto	8	detto
Agrostotheca. N. Holland. (Continens Cyperae et Graminae)	—	detto 100	detto	7	detto
Mauritiana - - - - -	1te	detto 180	detto	10	mit detto
detto Suplement - -	—	detto 30	detto	10	mit Cata
Corsica das Exemplar - -	—	detto 240	detto	6	mit Cata
~~Synopsis Filicum. N. Holl.~~	~~2te~~	~~detto 58~~	~~detto~~	~~10~~	~~detto~~
Insula Trinitatis - -	1te	detto 60	detto	8	mit detto
detto detto - -	2te	detto 100	detto	8	mit Cata
Austriacae - - - - - blos ausgesucht seltene Krainer, Kärnthner, Süd - Tyroler und Dalmatiner.	2te	detto 250	detto	6	Namen bei

Austriacae - - - - - blos ausgesucht seltene Krainer, Kärnthner, Süd - Tyroler und Dalmatiner. | 2te | detto 250 | detto | 6 | Namen beilie

rumicis . . 4 – 20
Phyllocerus Hairpanis 2 – 4
Rhax Mellyi . . . 1 – 4
Pterostichus grajus . . 4 – 30
Alpaeus ater . . . 4 – 24
Nebria intricata . . 4 – 40
Harpalus sp. nov. . 4 – 12
20 / 13

– 46
22 – 12
26 – 28
20 – 13
89 / 41 in 20 f. f.
17 / 56
107 / 37 in 24 f. f.

89 / 17
17 /

Q. d. 10 Sept. 1835 u. den Betrag von 12 f überschickt
Mythel à f 10 u. zur Anticipation 1 Thlr von f 5 (= 2/24 Ca
zum Porto 12 f u. 20 f Porto)

Linz den 4te April 835.

114

79.

113

VERZEICHNISS,

r bei LUDWIG PARREYSS in Wien, Leopoldstadt Nro. ~~133~~ 600 für beigesetzten Preis in Conv. Münze zu erhaltenden Pflanzen - Herbarien, welche von dem rühmlichst bekannten Herrn W. Sieber eingesammelt, getrocknet und bestimmt wurden.

Herbarium Flora	Section	an Species	Alles zu Hundert Arten berechnet	C. M. fl.	ob Catalog vorhanden
ovae Hollandiae - - -	1. 2. 3.	wenn nicht unter 400	kostet die Centurie	14	mit Catalog
detto detto - - -	detto	detto 300	detto	12	detto
detto detto - - -	detto	detto 200	detto	10	detto
apensis, eine vollständige	1te	mit 150	detto	8	detto
detto - - - - - -	2te	wenn nicht unter 95	detto	8	detto
grostotheca. N. Holland.	—	detto 100	— detto	7	detto
(Continens Cyperae et Graminæ)					
auritiana - - - - -	1te	detto 180	detto	10	detto
detto Suplement - -	—	detto 30	detto	10	detto
orsica das Exemplar - -	—	detto 240	detto	6	ohne Catalog
~~yaopsis Filicum. N. Holl.~~	2te	detto 58	detto	10	mit Catalog
isula Trinitatis - -	1te	detto 60	detto	8	detto zusammen
detto detto - -	2te	detto 100	detto	8	detto
ustriacae - - - - -	2te	detto 250	detto	6	ohne Catalog
blos ausgesucht seltene Krainer, Kärnthner, Süd - Tyroler und Dalmatiner.					Namen beiliegen

...ehmen können, daß ich so viel Freuden in ihrem Besitz bin, und
...ihr Leidlichkeit meine Möglichkeit zu thun, und bitte Sie daher höf-
...lichst mich nur für kommt, für Ihren Besitz gütlichst rumgefäl-
...ligen ihm zu lassen, wofür ich mir vorzugsweise werde, Ihnen
...nun für solche Preise zu übersenden, welche nur für das,
...was Sie erhalten blos billig genannt werden können.

...Daß ich mitunter manchmal wohl etwas höher ansetzen, als Sie
...es Ihnen Ansicht nach für recht finden — veranlaßt das Geschäft
...auch mit andern Entomologen dieses manchmal — auch muß
...ich manchmal von seltenern Arten, von andern oft schon so

Herbarium Flora		Section	an Species	Alles zu hundert Arten berechnet	C.M. fl.	ob Catalogs vorhanden
Mixta bestehend: - -	aus sehr instructiven Exemplaren der hier angegebenen Floren zusammengestellt.	1. 2. 3. 4.	wenn nicht unter 1000	kostet die Centurie	6	mit Catalog
Aegyptiaca						
Cretica						
Martinicensis						
Mauritiana				- - -		
Capensis				- - -		
Senegalensis				- - -		
Nov. Holland.						
			wenn nicht unter 100	detto	8	mit Catalog
detto Mixta Filices -		—	unter 100	detto	6	detto
detto detto -		—				

NB. Das oben vorkommende, wenn nicht unter (z. B.) 100 Sp. so kostet die Centurie 8 fl. das soll so viel sagen: Wer ein Exemplar unter 100 Sp. erhält, kann erwarten, dass ich nach Abgang der mangelnden Anzahl, den Preis von Hundert nach Verhältniss noch bedeutend vermindere, und nur den Abgang allein davon abrechne, weil, je vollkommener die Flora, desto mehr werth auch die Centurie hat. Bei einer Auswahl über 100 fl. wird auch wieder für die Hälfte des Ausgewählten Betrages von seltenen Pflanzen, Insecten, Conchylien oder Amphibien und Fischen in Spiritus so wie von Vögelbälgen und Säugethieren im Tausch zurück genommen, da über alle diese Gegenstände auch von mir Verzeichnisse zu billigen Preisen ausgegeben werden.

Neuf sind bey mir noch brasilianische Pflanzen, 3 Centurie Lappländer, 50 Species von Caucasus, und noch mehrere von Guyanne zu haben.

Dalmatiner.						
Austriacae - - - - -	2te	detto	250	detto	6	Namen beilieg
blos ausgesucht seltene Krainer, Kärnthner, Süd - Tyroler und Dalmatiner.						

Amphibien in Spiritus

Coelopeltis. lacertina 8 —
Coluber. vivax.
leopardinus
coloptil
do. gemi
do. gefle
viridiflavus.
do. var
do. var.
groß flavu
tessellatus.
Bufo. obstetricans
calamit
Bipes. Pallasii.
Dendrophis. decoru
Rhinaspis. probasc
Rana. Banabas
Amphibolus. hispid
ater.
Scaloporus. tryg
Lacerta. cane
ascata
Lygias rhom
Cretaceo rettis rufes
Hamalasoma arctica
Entropis. 3 lineat
Ophiades. striatu

Zu Kirlyne

Hydrosaurus variegatu
Rhinoptyon. albig
Polydaedalus. mil

Königl Kirlyn Valparais

Ardea nycticorax. adult 3
do. junior 2
Larus. dominicanus. 6
Ardea. leuce Licht 5
Pterodytes chilensis. adult 10
Haliaeus. brasiliensis. 5
Falco. peroides. Tem: 7
do var ? 7
Cathartes antopus.
Wilsonii 6.

Fringa interpres. 2 30
Phoenicopterus ruber 2 —

ramicis . 4 — 20
Phyllocerus Hairperrnis 2 — 4
Abax Mellyi . . . 1 — 4
Pterostichus grajus . . 4 — 30
Alpaeus ater . . . 4 — 24
Nebria intricata . . 4 — 40
Harpalus sp. nov. . 4 — 12
20 / 13

22 — 12
26 — 28
20 — 13
89 / 41 in 20 f.t.
17 / 56
107 / 37 in 24 f.t.

d. d.: 10/Sept. 1835 u. den Betrag von 12 f überschickt
Zyklus à f 10 u. ein Anticipationsbschein von f 5 (℔ 2/24 ℔)
von dieser 12 f im 20 f Fuß)

Dienstag den 4ten April 835.

114

80.

Euer Hochwohlgeboren!

Ihre gütige Zuschrift vom 27ten März war mir sehr erwünscht zu erhalten, und obwohl Sie mir nur einen so ganz kleinen Aufsatz da, zu ertheilen, so drücke ich Ihnen hiermit doch recht verbindlichst dafür. Ich bedarf dessen ich leider Umzüglichst, mit dem noch zu gestaltenden Pterinus pygmaeus Dej. 16 f C.M.: weil Sie mir aber in Ihrer Zuschrift gut, ist bekannt machen, daß Sie von meinem erwähnten Ver, zeichniß, zwar ziemlich viele Arten gebrauchen könten, aber Ihre Preise im allgemeinen etwas zu hoch angesetzt finden, so ver, helfe ich mich, für Hymenoptera Stück 16 f nur 12 f C.M: zu erhalten, obwohl ich zwar ebenfalls schon 6 Arten in doppelten Exem, plaren bekommen habe, welche ich ebenfalls schon mit in Rechnung werfe. Euer Hochwohlgeboren wollen daraus wohl mit, ersehen können, daß ich so ein frischer Mann bereit bin, auf die Leichtigkeit mein Möglichstes zu thun, und bitte Sie daher höf, lichst mich nur für bekannt, für Ihren Vortheil gütigst anzugeben, um ihn zu lassen, wofür ich mir anmaßen darf, Ihnen nun für solche Preise zu übersenden, welche mir für das, was Sie erhalten blos billig genannt werden können.

Daß ich mitunter manches wohl etwas höher ansetzen, als Sie es Ihrer Ansicht nach für recht finden — entspringt daß Geschäft auch mit andern Entomologen dann manchmal — auch muß ich manches von seltenern Arten, von andern oft schon so

sey im Stande übernehmen, daß von ihr diesen auf Hülfte nur sonderbar, oft noch zu Hause geschickten sind.

Allein Sie dessen gütigst einen bedeutenden Auswahl treffen wollten, so bin ich für Sie auch bereit, damit Ihnen solche beilegen können, von Ihnen bereichbaren Dupletten oder nach beschriebenen Naturalien, ob Exoten oder Europaer, für den selben Zeitung Ihrer Auswahl im Tausch entgegen zu nehmen.

Können Sie denn von meinen übrigen Naturalien, auch gar nichts für Ihr dortiges Museum gebrauchen? ich besitze daß von Säugethieren, Amphibien, Conchylien, etc. etc. meistens Nester und sehr selten. Von meinen Pflanzen würde ich Ihnen auch allerdings ganz im Tausch, gegen andere bessere Gegenstände überlassen. Auch würde ich diesen sehr gerne Gemeinden in Frankfurt in Commission übergeben.

In einigen Tagen erhalte ich wieder ein Kistchen mit allerlay Insecten direkt von Brasilien, und ein Kistchen mit Conchylien von Sudmatra. In der Hoffnung von Ihnen Gütte weiter recht bald etwas zu erwarten, empfehle ich mich mit aller Hochachtung

Euer Hochwohlgeborn

ergebenstwilligster Diener

Ludwig Parreiss

Ich habe nun auch wieder meine Sammlung No 600 bezogen

Kaum Die gebrauchte

Hylabris. maculata
Buprestis. onopordinis
Crypta. cylindricollis
Lebia. fulvicollis
Saperda. euphorbiae
Hylabris. callida
Cenus ruficollis.
Clater Megerleii
" {undulatus
{3 fasciatus
" borealis
Callidium alpinus.
" nigripes.
Obrium. gracile
sp ?
sp ?
Rhagium cinctum var Schaeuz
Buprestis. sp ?
Gastrodus. spinosus.
Saperda rufipes.
Clythra. limbata
" biguttata
" atraphaxidis.
Clytus arvicola
imperialis.
Chrysomela. rufa
spaci
atrum

Universitätsbibliothek Johann Christian Senckenberg
Frankfurt am Main

Ans. d. 6 Apr. 1837
u. Betrag durch Wechsel überschickt.

Wien den 17t April 837.

116

Euer Hochwohlgeborn!

Auf Ihr gütiges Zuschreiben vom 9ten d: übersende ich hierbey die verlangten Coleopter in unterdeßlichen Exemplaren, deren Bestimmung laut Verzeichniß 27 fl 20 kr wäre, und obwohl diese Preise zwaar ohnedem schon sehr billig angesetzt sind, so will ich doch nicht unterlassen, selbige nach Ihrem Wunsche, für 31 fl 36 kr zu übermachen, damit Sie auch entschädiget sind, wenn nun oder die andern Art Arten wären, welche Sie schon unter einem andern Namen besitzen, auch bitte ich den Hydrop: aquilifer, u Rhinob: triangularis, welche ich während der Zeit schon versprochen hatte, nicht mehr beyzulegen, jedoch dafür habe ich Ihnen eine sehr schöne var: von Carabus Sacheri nunn der Crypt: terminatus. u Melanus pertusus beygesteckt, und den Mangel der 2 nicht gescheuet, um vielles überzeugen, und hoffe somit mir Ihre Gewogenheit für die Zukunft zu empfehlen.

Bey diesem Gelegenheit erlaube ich mir hierbey ein Verzeichniß meiner Land u Fluß Conchylien zu übersenden, und bitte Sie recht höflichst, ob Sie mir die Gütte haben wollten, selbes einem, oder noch lieber mehreren Ihnen bekannten Freunden davon, zu Einsicht u Auswahl zu überlassen, da ich bis jetzt weder in Tauschschrift, noch in entfernten Verkehr noch immerdar damit bin, und das nicht geringste darin, daß es da, wo es so viele naturhistorische Freunde in jedem Fache giebt, nicht auch Conchylien Freunde seyn sollten, welche mit Euer Hochwohlgeborn bekannt sind. Ich bitte Sie daher nochmals recht höflichst, mir damit gütlichst zu empfehlen i. allenfalls will ich auch für einen Theil der Auswahl Tauschexemplare senden i. und dafür meinen herzlichsten Dank zu versichern, mit welchen in aller Hochachtung stets seyn wird

Euer Hochwohlgeborn

bereitwilligster Diener

Ludwig Parreyß

Universitätsbibliothek Johann Christian Senckenberg
Frankfurt am Main

...ujd von Land u Süß Conchylien, welche bey Ludwig Parreiss in Wien Leopoldstadt No 600 ...ypsfabrik Gasse in Con: Münze im ausgestellten Exemplaren zu erhalten sind. 117

	K.
...nipes	15.
...hana	12
...nida	10
...longa	4
...ima	8
...ibia	3.
...tia	2
...alaris	48
...maria	16
...garica	12
...la	12
...ta	12
...ris	20
...cens	48
...aflama	20
...ssa	10
...coides	12
...gulii	15.
...nsis	2
...storum	2
...triaca	8.
...tabilis	12
...oralis	6
...lium	4.
...idissima	8
...naica	15.
...rta	12
...sa	15.
...buriana	15.
...nicida	8
...spicitiva	10
...untata	2
...darta	24
...valuta	5.
...lasericea	8
...ssanata	8.
...stalina	4.
...spuscata	6
...oralis	8
...nica	8
...roni	24
...noidea	5.
...ntella	6
...mata	10
...lva	4.
...liena	2
...dchella	2
...stata	4.
...ygmaea	6
...yzina	20
...uzolzii	15.
...ontenegrina	24
...ravosensis	30
...hanica	48
...pressa	20
...atica	20.
...is	12
...ulina	15.
...ptozona	12

	K.
Helix intermedia	10.
Ziegleri	20
strigata	15.
Schmidtii	20
phalerata	15.
strigella	4.
umbrosa	5.
incarnata	3.
circinata	4.
dalapida	8
hispida	6
sericea	8
unidentata	4.
bidentata	8
instabilis	6
pustulosa	10
aegyptiaca	10
maritima	5.
neglecta	8
variabilis	4.
rhodostoma	5.
Pisana	8
Olivieri	6
paruminita	10
carthusianella	3
var: claustralis	4.
nitidulus	3.
nitida	2
lucidus	4.
tabiela	6
Schranbii	8
cricetorum	2
obvia	8
protea	8
candida	6
Terverii	6
striata	4
pisiosa	15.
arenaria	10
aculeata	10
regularis	10
intersecta	8
subrostrata	15.
costulata	6
rugosalis	8
virginalis	8
obesa	12
itriensis	6
nebulosa	6
nitidosa	6
faustina	15.
tecta	10
glabra	10
zingulella	15.
ligulina	24
ciliata	12
canditula	8
rugosiusculus	10

	K.
Helix fulgida	12
crassilabris	8
lerida	10
olivetorum	15
sarcoa	6.
albina	10
Requieni	6.
remissa	8.
Clausilia macarana	10.
dalmatina	12
agnata	10
contaminata	10
modesta	8
senilis	8
caurata	8
sulcata	6
var: Atriolaris	6
var: costulata	6
sulcatula	10
irregularis	8
Cattaroensis	8
sublaevis	6
afimilis	8
laevissima	8
decipiens	8
semirugata	6
pygmaea	6
lamellata	8
monilifera	8
concolor	8
virgata	10.
pappillaris	5.
reflexa	8
fragilis	8
Bergerii	10
ornata	6.
ungulata	5.
bidens	4.
var: granatina	5.
fimbriata	6
saturata	6
subrugata	10.
diodon	10.
blanda	6.
nana	8
trisia	8.
dydima	8
filograna	12
centricosa	6.
id var:	10
rugulosa	8
simplex	6.
variegata	6
plicatula	5.
bafiliensis	8.
pumila	6
instabilis	8
cineraliens	8

	K.
Clausilia advena	8
consocia	8
gracilis	8.
paula	8
parvula	6
minima	6
anceya	8
mucida	6
elata	10
stigmatica	10
stabilis	10
formosa	8
Ragusensis	8.
asphaldina	8
Menziana	10
dedecora	6
crcida	6.
ominosa	12
rustica	8
albicilla	6
succineata	6
grossa	6
gastrolepta	8
picata	8
gibbula	8.
glabrata	8.
Caryphium minimum	2
lineatum	12
Bulimus lubricus	2
lubricellus	3
nitens	4.
decolatus	6
truncatus	8
radiatus	2
var. albus	3.
var: luteus	3.
taurinus	12
fasciatus	15.
clausiliaeforme	15.
intermixta	12
zebra	12
octonus	12
novenaria	12
fragilis	12
montanus	5.
obscurus	6
pupa	10.
acutus	6
acutulus	6
politus	6.
Torquilla variabilis	6
triticum	5.
var: curta	6.
var: elongata	5.
scala	3.
frumentum	2
turgida	4.
avena	4.

	K.
Pupa doliolum	6
umbilicata	5.
muscorum	5.
marginata	2
var: unidentata	2
pagodula	8
nitida	8
dilucida	8
4-dens	8
minutissima	5.
seductilis	10
comica	6
Kokeilii	12
Vertigo pusilla	8
6-dentata	6
pygmaea	4.
var: similis	4.
Chorristoma laevigatum	5.
truncatulum	6.
Cyclostoma elegans	3.
crassilabris	10.
obscura	15.
conspersum	10.
bilabiatus	6
patulum	5.
immaculatum	3
var: maj.	5.
maculatum	3.
var: minuta	5.
fulvatum	12
laevilabris	8.
Planorbis corneus	3.
marginatus	2
obtusatus	4.
scrobiculatus	4.
lutescens	6
carinatus	3.
intermedius	3.
gyrorbis	8
albus	5.
spirorbis	5.
cornu-arietis	6
vortex	5.
nitidus	8
sulcatus	8
contortus	6.
complanatus	8
cristatus	8
imbricatus	6.
obliquus	6.
rivularis	5.
Melanopsis Esperii	10.
Dufourii	6
acicularis	8
parvalis	10.
cornea	10.
Melania Hollandii	6

	K.
Lymnaeus fuscus	5
obscurus	6
ventricosus	8
filogranus	8
pallescens	6
strigatus	6
siculus	6.
leucostomus	8
nitidus	6.
Hermalis	6
separandus	5.
minutus	2
corneus	5.
nunus	5.
saturatus	6.
consobrinus	6
peregr.	4
candidus	6
diaphanus	6
lubricus	6
ovatus	5
seducens	5.
Catalonicus	5.
vulgaris	3.
var: baltica	4.
id: crystallinus	4.
brevicaudis	6
fuliginosus	5.
intermedius	8
rivularis	6
lacustris	8.
Hyloides acicula	3
Polyphemus Poiretii	15
tumidus	20
Physa hypnorum	5
fontinalis	6
rivalis	12
Paludina vitrea	10
elegans	5
miliaris	3
thermalis	6
anatina	6.
parata	4
cylindrica	3
thermalis var	3
vivipara	3.
id. var.	3
id. var:	4.
imbura	1.
id. var	3.
dentaculata	3.
inflata	6
expansilabris	4.
rubens	3

Skelidosformis 1/120 Deimugera — W. Lenka
Anachoreta
Lubbos

...ch von Lerud u. Stuck Conchylien, welche bey Ludwig Parreiss in Wien Leopoldstadt Nr. 660 ...gestellten Preis in Con: Münze im unbeschriebenen Exemplaren zu erhalten sind. 117

...mpes.	15.
...ana.	12.
...uida.	10
...longa	4
...ma	8
...bica.	3.
...tia.	2
...alaris.	48
...maria	16
...garica	12
...a.	12
...a.	12
...is	20
...cens.	18
...aloma	20
...sa.	10
...ides.	12
...gulii	15.
...nsis	2
...florum	2
...iaca.	8.
...abilis.	12
...ralis.	6
...ium.	4.
...ffissima	8
...naica.	15.
...ta.	12
...sa	15.
...ariana.	15.
...icida.	8
...petiana.	10
...entata	2
...arta	24
...aluta	5.
...sericea	8
...sonata	5.
...talina.	4.
...spurcata	6
...ralis.	8
...rica.	8
...roni	24
...roidea.	5.
...ctella	6
...nata	10
...dua.	4.
...iena.	2
...lchella.	2
...stata.	4.
...ygmaea	6
...yzina	20
...uzolzii	15.
...ontenegrina	24
...uusensis	30
...anica.	48
...pressa	20
...atica.	20.
...is.	12
...alina	15.
...yptozona	12
...anospira.	10
...izona.	24
...solida.	60
...rticillus.	10
...ntalijana	30
...nculata	6
...testata	40
...tichella	24
...spitans.	18
...sperstiana	24

Helix. intermedia	10.
Liegerii.	20
strigata	15.
Schmidtii	20
phaleratа	15.
strigella	4.
umbrosa.	5.
incarnata	3.
circinata	4.
dalapida.	8
hispida.	6.
serricea.	8
unidentata	4.
bidentata	8
instabilis	6
pustulosa	10
aegyptiaca	10
maritima.	5.
neglecta	8
variabilis	4.
rhodostoma	5.
Pisana.	8
Olivierii	6
paruumicinta	10
carthusianella	3
var: claustralis	4.
nitidulus.	3.
nitida.	2
lucidus.	4.
badiela.	6
Schranbii	8
cricetorum	2
obvia.	8
protea	8
candida	6
Terverii	6
striata.	4
pulchosa	15.
arenaria	10
aculeata	10
regularis.	10
intersecta	8
subrostrata	15.
costulata	6
rugosalis.	8
virginalis	8
obesa.	12
itriensis.	6
nebulosa	6
nitidosa.	6
faustina.	15.
tecta.	10
glabra.	10
zingulella.	15.
ligulina	24
ciliata.	12
candidula	8
rugusiusculus	10
revelata	8
luscelina.	15
achates.	15.
turitella	8
villosa	12
cellaria	6
globularis	12
leucozona	8
pythophila.	24
Erregularis	20
macularis.	24.

Helix. fulgida.	12
crassilabris.	8
lurida.	10
olivetorum	15
sardoa.	6.
albina.	10
Requieni.	6.
remissa	8.
Clausilia macurana	10.
dalmatina.	12
agnata	10
contaminata	10
modesta.	8
senilis.	8
exarata	8
sulcata.	6
var: striolaris	6
var: costulata	6
sulcatula.	10
irregularis.	8
Cattaroensis	8
sublaevis.	6
afinis.	8
laevissima.	8
decipiens.	8
semirugata	6
pygmaea	6
lamellata	8
monilifera	8
concolor.	8
virgata	10.
pappillaris	5.
reflexa	8
fragilis.	8
Bergerii	10
ornata	6.
ungulata	5.
bidens.	4.
var: granatina	5.
fimbriata	6
saturata	6
subrugata	10.
diodon.	10.
blanda.	6.
nana.	8
~~stri~~ trisia	8.
dydima.	8
filograna.	12
centricosa	6.
id var:	10
rugulosa.	8
simplex.	6.
variegata	6
plicatula	5.
bafiliensis.	8.
pumila.	6
instabilis.	8
incrassans.	8
sordida.	6
abbreviata	6
biplicata	6
similis.	4.
plicata	6
varians.	8
taeniata	10
badia.	8.
dubia.	6
rugosa	6
affinis	6.

Clausilia advena.	8
consocia	8
gracilis.	8.
paula.	8
parvula	6
minima.	6
amoena	8
mucida.	6
elata.	10
stigmatica.	10
stabilis	10
formosa.	8
Ragusensis.	8.
asphaldina.	8
Menziana.	10
dedecora.	6
crenda.	6.
ominosa.	12
rustica.	8
albicilla	6
succineata	6
grossa.	6
gastrolepta	8
piceata	8
gibbula.	8.
glabrata	8.
Caryphium minimum	2
lineatum.	12
Pupilinus. lubricus.	2
lubricellus.	3
nitens.	4.
decolatus	6
truncatus.	8
radiatus.	2
var. albus.	3.
var: luteus	3.
taurinus.	12
fasciolatus	15.
clausiliaeform	15.
intermicata	12
zebra.	12
octonus.	12
novenaria	12
fragilis.	12
montanus.	5.
obscurus.	6
pupa.	10.
acutus.	6
acutulus.	6
politus.	6.
Torquilla. variabilis	6
triticum.	5.
var: nuta	6.
var: elongata	5.
scala.	3.
framentum	2.
turgida.	4.
avena.	4.
hordeum.	3.
S. plicata	5.
nana.	6
occulta	8.
Pupa S. plicata	8.
var: sperata	8
tridens.	4.
obtusa	6.
Goodalii.	6
dolium	4.
var: cylindria	6

Pupa dolialum.	6
umbillicata	5.
muscorum.	5.
marginata	2
var: unidentata	2
pagodula.	8
nitida.	8
dilucida	8
4-dens.	8
minutissima.	5.
seductilis	10
conica.	6
Kotschii	12
Vertigo. pusilla	8
6-dentata	6
pygmaea	4.
var: similis	4.
Chorostoma laevigatum	5.
truncatulum	6.
Cyclostoma elegans.	3.
crassilabris.	10.
obscura.	15.
conspersum	10.
bilabiatus	6.
patulum	5.
immaculatum	3
var: maj.	5.
maculatum	3.
var: minuta	5.
fulvatum	12
laevilabris.	8.
Planorbis. corneus.	3.
marginatus	2
obtusatus.	4.
scrobiculatus	4.
lutescens.	6
carinatus.	3.
intermedius.	3.
gyrorbis.	8
albus.	5.
spirorbis.	5.
corneo-amonis	6
vortex.	5.
nitidus.	8
sulcatus.	8
contortus.	6.
complanatus	8
cristatus	8
imbricatus	6.
obliquus.	6.
similaris	5.
Melanopsis Esperii	8
Dufourii	6
acicularis	8
parvalis.	10.
corvea.	10.
Melania Hollandrii	6
var. elegans.	10
alex.	10.
Limnaeus. stagnalis	3.
scalaris.	10.
roseo-lubricatus	12
bicolor.	8
palustris.	3
var: major	4.
rugatus.	5.
badius	6.

Lymnaeus. fuscus.	5
obscurus.	6
ventricosus.	8
filogranus	8
pallescens.	6
strigatus.	6
siculus.	6.
leucostomus.	8
nitidus.	6.
thermalis.	6
separandus.	5.
minutus.	2
corneus.	5.
nanus.	5.
saturatus.	6.
consobrinus.	6
pereger.	4
candidus.	6
diaphanus.	6
lubricus.	6
ovatus.	5
seducens.	5.
Catalonicus.	5.
vulgaris.	3.
var: baltica	4.
id: crystallinus	4.
brevicaudis	6
fuliginosus.	5.
intermedius.	8
rivularis.	6
lacustris	8.
Glyloides. acicula.	3
Polyphemus. Poiretii	15
tumidus	20
Physa. hypnorum	5
fontinalis.	6
rivalis.	12
Paludina vitrea	10
elegans.	5
miliaris.	3
thermalis.	6
anatina	6.
poecata	4
cylindrica.	3
thermalis var	3
vivipara.	3.
id. var.	3
id. var:	4.
imbura.	1.
id. var	3.
dentaculata	3.
inflata	6
expansilabris	4.
rubens.	3
meridionalis.	3
gagathinella	4
pulla.	3
consocia	3.
viridis	3.
Auricola myosotis	5
personata	6
Littorina Butterotii	2
id. var.	2

Autor u. Fundort wird noch der Aufschrift bey jeder Art beygesetzt werden, auch können vielen Arten mehrere Varieteten für denselben Preis noch beygelegt werden, wenn es verlangt

	x.		x.
Neritina varia.	8	Unio. gangrosus.	15.
rivalis.	8	longirostris.	12
dalmatina	6.	atrovirens.	12
danubialis	4.	badius.	12
meridionalis.	8	fusculus.	12
stragulata	5.	crassus	12
atra	6.	Michodii	24.
transversalis.	6.		
striata	5.		
fluviatilis.	4.		
Valvata obtusa	4		
umbilicata	8	Unio. Requireni.	15.
pulchella	10	uniopsis.	20
cristata	6	Anodonta exulcerata	15.
minuta	6.	Mya Gadetana	20
Ancylus. fluviatilis.	4.		
spina-rosae	6.	Lentidium maculatum	8
Mytilus wolgae.	8	Nuculina faba.	6.
d. junior	8.	Ancylus capuloides	12
Cyclas. rivicola.	4.	Neritina meleagris	10.
var. Leachii	5.	intexta.	6
var. lutea	6.	ferratilinea	6.
tumida.	5.	Pyrgula annulata	12
cornea.	4.	Paludina achatina	6
lacustris	4.	pyramidalis	12
calyculata	8.	muriatica.	8
Pisidium obliquum.	4.	acuta.	6
fontinale	3.	Valvata. ater	10
Anodonta cellensis.	15.	Acmea latilabris	12
ventricosa.	30	Clausilia lamellosa	8
cymbida	20	albopustulata	8.
crassa	15.	Pupa tricolor.	12
intermedia	8	megacheilos.	12
rostrata.	12	Farinesii.	6.
anatina.	8	Drepanostoma	
cygnaea.	8	Nautiliformis.	30
fragilis.	15.		
glabra.	15.	Helix. Sardinensis	10
latissima.	15.	pyrenaica.	20
rostrata. hort	15.	tigrina.	20
compressa	24	angigyra.	12
collaris.	20	mamorata.	30
minuta	30.	Karalitana	15.
Unio. platyrhynchus.	15.		
decurvatus.	12		
reniformis.	10		
carynthiacus.	12		
pictorum	10		
amnicus.	12		
arcuatus.	15.		
margaritiferus	15.		
piscinalis.	10		
batavus.	12		
tumidus.	15.		
destructilis.	15.		
riparius	10		
mendiger.	15.		
elongatus	15.		
pruniosus.	15.		
graniger.	15.		

Auch ist bey übernehmenden einer Sendung von 200 Arten fossiler Conchylien, in zweyfach von schönen Exemplaren, mit Bestimmung und angegebenem Fundorte, daß bey denen Arten welche noch nicht beschrieben sind keine Bestimmung Ordnung; das Ganze ist für 50 fl. C: M: zu erhalten.
Auch werden bey mir noch Bestellungen von Vögeln, Säugthieren, Amphibien u. Insekten in Spiritus Meer Conchylien u. Pflanzen angenommen. Auch ist bey mir eine kleine Sammlung sehr schöner u. ausgezeichneter Seeconchylien, worunter aus Africa u. America jedoch unbestimmt, um sehr billigen Preis zu erhalten.

Autor u. Lundord wird nun der Aufwurf bey jeder Art beygesetzt werden, auf keine
einzelne Arten unserer Varietäten für denselben Fluss noch beygefügt werden, wenn es erforderlich

	K.
Neritina varia.	8
rivalis.	8
dalmatina	6.
danubialis —	4.
meridionalis.	8
strangulata —	5.
atra —	6.
transversalis.	6.
alata —	5.
fluviatilis.	4.
Valvata obtusa	4
umbilicata —	8
pulchella —	10
cristata —	6
minuta. —	6.
Ancylus. fluviatilis.	4.
spina-rosae	6.
Mytilus volgaris.	8
d. junior	8.
Cyclas. rivicola.	4.
var. Lewkii	5.
var. lutea	6.
lumida. —	5.
cornea. —	4.
lacustris —	4.
calyculata	8.
Pisidium obliquum.	4.
fontinale	3.
Anodonta cellensis	15.
ventricosa.	30
lymbida	20
crassa —	15.
intermedia	8
rostrata.	12
anatina.	8
cygnaea.	8
fragilis. —	15.
glabra. —	15.
latissima.	15.
rostrata. hat	15.
compressa —	24
collaris. —	20
minuta —	30.
Unio. platyrhynchus.	15.
decurvatus. —	12
semiformis.	10
carynthiacus.	12
pictorum —	10
amnicus. —	12
atrovatus. —	15.
margaritiferus	15.
piscinalis. —	10
batavus. —	12
tumidus. —	15.
destructilis.	15.
riparius —	10
meridiger. —	15.

	K.
Unio. gangrosus.	15.
longirostris.	12
atrovirens.	12
Cadius. —	12
fusculus. —	12
crassus —	12
Michodii —	24.
Unio. Requireni.	15.
uniopsis. —	20
Anodonta caulcerata	15.
Mya Gaudetana	20
Lentidium maculatum	8
Nuculina faba.	6.
Ancylus capubides	12
Neritina melanogris	10.
intesta. —	6
serratilinea	6.
Pyrgula annulata	12
Paludina achatina	6
pyramidalis	12
muriatica.	8
acuta. —	6
Valvata. ater —	10
Acmea latilabris	12
Clausilia lamellosa	8
albopustulata	8.
Pupa tricolor. —	12
megacheilos.	12
Farinesii.	6.
Deepanostoma Nautiliformis.	30
Helix. Sardinensis	10
pyrenaica.	20
tigrina. —	20
angigyra.	12
mamorata.	30
Faralitana	15.

von 300 Arten so selten. Conchylien, die gemischt sind, sind nicht beysammen, sind Exemplaren, wie Bestimmung aus allem Sammlungen, das Genus ist für 50 f.c.M. zu verkaufen.

Auf wenden bey wie noch Bemerkungen über Conchylien, z. B. Pflanzen und gryphen, auf bey wie wie alle Arten Deutschlands, wie sehr bis liegen

Unio Conchylien = America jedoch unbestimmt, wie sehr bis liegen

und gryphisaten Drusenmünsche, wirklich

Unio zu erhalten.

...ymisnip. von Coleopteren, vorzüglich polymorphen Bryopsophaen Kreis u. Cons: Rinze
Ludwig Parreyss in Wien, in unterdessen Exemplaren zu erhalten sind.

82

...Quarum von Africa vorzüglich

	f. k.		f. k.		f. k.		f. k.
...ar in Kordofan							
...ephala		Lytta tomentosa Dej	- 20	Cryptocephalus. Zieglerii	24	Pachyta 3 fasciata	- 30
Kordofana Koll	3 —	cinerea Koll	- 30	Creutzerii...	- 24	" variabilis.	- 30
...hipterus lineatus	- 40	Polyclocer.		strigatus. ..	- 12	Oedemera dubia..	- 48
variegatus. Fab	1. —	flavomaculatus.	1. —	interruptus..	- 12	Sagenda gilvipes.	- 20
...ia sulcata Dej.	1. 40	Amphicoma syriaca.	- 48	carynthiacus.	- 30	Coccinella russica	- 30.
...kinus italicus. Dej	- 36	cupripennis.	- 36	6-punctatus..	- 24	Clytus. zebra...	- 30.
6-maculatus. d.	- 45.	Mactro		congestus ..	- 24	Dorcadion politum	- 48
nobilis. d.	- 48	Macrotoma palmata	2 20	4-maculatus	- 24	" " nigritarse	- 24.
posticus. d.	- 45.	Hamaticherus.		bigeminus.	- 15.	Otiorhynchus histrio	- 20
...oma senegalense d	1. 30	bombycinus. Koll	1. 30	punctiger...	- 12	Sibinia socialis..	- 12
Kordufanum Koll	1. 48	Stenocorus.		10-punctatus	- 15.	Tamnophilus punctirostris	15.
...ites perplexus. Dej.	- 48	Jennaariensis. d	- 48	elegantulus	- 12	Cleonus. cenchris.	- 40
lucidus. Koll.	- 54.	Brachycerus. Prugo.	d -	Endomichus villosus	- 24	Chlorophanus festivus	- 24
...uneus Dufaultii. Dej.	- 36	Cicindela concolor. Dej	- 24	Engis. tessellatus.	- 20	Lixus. silta ...	- 40.
coccus. Dej.	- 36	Siagona fuscipes. Rom	- 30	Diapheris. elliptica.	- 30	canescens.	- 30.
...oriendalis. d.	- 36	senegalensis.	- 40	Mycetophagus imperialis.	24	Brachyderes incanus	20
Dumoselinii d.	- 40	Erodius crassicollis. Koll	- 38	Capsida aurichalcea	- 20	Comatus splendidulus	- 8
...fuliginosus. Klug	- 40			Sumolpus auratus.	- 40	Phyllobius valgus.	- 8
senegalensis. Dej.	- 40	Aub. und Spinola Linnaeus		compresicornis.	40	Polydrusus vilis ..	- 12
...tragonoderus.		Sagra. Boucardii.	2 -	adustus. ..	- 30	Thalassinus..	- 10
semirufatus. Dej.	- 36	Feronia bilineata.	- 24	Scarites lucida...	1 —	Centorhynchus Ficus..	- 24
...conta Kotschyi Koll	- 40	Camptocelis clypeata	- 24	Cetonia Karelinii.	- 48	picitarsis...	- 10
...onia sobrina Gory	- 40	Pterostichus Kaiserii	- 24	Trox morticini..	- 40	variegatus..	- 10.
interrupta. Fab	- 24	Scarites carinata. Dej	- 40	Lytta Fischerii...	- 36	Bruchus lucifugus	- 10
Savignyi Gory	- 36	Carabus Raseri..	2 —	Chrysomela maculata	- 36	pictus...	- 10
...flolata Olis	- 20.	cyanicollis.	1. 45	segetalis...	- 15.	Chrysomela scythica	- 20
...thophagus fimbriatus	- 30	Omisoplia leucaspis.	- 24	coerulipes...	- 24	silvatica..	- 30
...mimopleurus.		Cyclocephala ferruginea	- 30	pulchra...	- 24	musiva...	- 40
ferrugineus. Koll	- 24	Rhyssotis. Andreae	2 30	festiva...	- 30	Triplax caucasica	- 24
morbillosus. F.	- 24.	Latreillei	1. 20	rhois. ...	- 30	Galeruca lineata..	- 20
...ylisorus thoracicus	- 24.	porosa. ..	1. 20	analis. ..	- 20	Cryptocephalus floralis	- 20
...uprestis primaeva Kiesw	- 24	oropordii ..	1. 20	chalybis ..	- 15.	fleuosus.	- 15
speciosa. d.	- 48	mauritanica	1. 48	Coccinella marginata	20	4-guttatus.	- 15.
squamosa d.	1. —	Anthophagus talebrosa	- 30	borealis..	- 30	Haltica taurica..	- 8
...Latreille. Lat.	1. —	Platyope unicolor..	- 40	lunata ..	- 20	Cicindela tricolor..	- 30
castanea. Fab.	2 —	Eumorphus hyrbianus	- 36	frontata ..	- 20	Procerus caucasicus	2 30
irregularis. Kly	2 20	Elater pennatus ..	- 30	26-punctata	- 24.	Psalicerus triangularis	1. 48
biculata Olis.	- 40	Podontia 14-maculata	- 36	Lixus emarginatus	- 30	Rutela Vacta. ...	- 40
Elater senegalensis.	- 30	Eutrapela capensis.	- 30	Gastrodes murinus.	- 24	pulchra. ...	- 40
Jennaariensis Koll	2 —	Clytus nebulosus.	- 48	Calandra longicollis.	- 24	Copris sapricina d.	- 48
...epidium senegalense	- 40	Acanthocinus nigrum	- 30	Pachygaster multiguttata	- 20	Cetonia cinerea..	- 40
...cantho phorus.		Cryptorhynchus hebes.	- 30	Cleonis. Raffilinea	- 30	Cratosomus superbus	2 —
confinis. Dej	2 48	Brachyceras gemmatus	- 48	punctiventris	- 30	Dorcadion glycyricae	1. 15.
...rionus. Sponsiloides.	3 —	Piffodes tricolor. ..	- 30	tenebrosus..	- 24	Lytta Pallasii. ..	- 40
...onia dropulifera. Koll	1. 30	Calandra 13-punctata	- 30	nebulosus.	- 24.	Fischerii...	- 40.
senegalensis.	1. —	Bromius crassirostris	- 40	Leptura varicornis.	- 30	Iulodis. Andreae	- 2 30.
Bradybaenus maniacus	- 30	Diapuges lamellicus.	- 40	Stenura nigripes.	- 24	Ctenoscelis. ater	1. 48
...ythra senegalensis Koll	- 20	Cleonis candidatus	- 30	Jaegerii ..	- 24	Pimelia costata	-

Stelidoformis 1/120 Anachora — 10 denka

Verzeichniss von Säugthieren u. Vögeln und den Insecten von Africa welche in Sennaar u. Kordofan gesammelt, welche für Ersteres Paris im Cons. Mus. und Herzog Ludwig Parreiss in Wien zu erhalten sind.

	f.	k.
Cercopithecus griseoviridis	16	—
Galago cinereus	14	—
Mephitis zorrilla	8	—
Erinaceus auritus	4.	48
Pteropus sp?	5.	30
Taphozous nudiventris	3.	30
Megaderma frons	3.	30
Nycteris thebaica	3.	48
Canis pallidus. Cretz.	8	—
Felis maniculata ♂	8	—
Meriones gerbillus	3.	20
Sciurus bitenniatus Tem	3.	15.
Lepus aegyptiacus	4.	—
Hystrix cristata	18	—
Antilope dorcas ♂	22	—
♀	22	—
Oryctéropus capensis	30	—

Vögeln.

	f.	k.
Vultur fulvus	10	—
Falco Vocifer	12	—
occipitalis Lin.	9.	—
tinnunculus		48
polyzonus. Rüpp	8	—
arabicus. Licht		
♀ junior	6	—
gabar	4.	40
rufus	2	—
Strix lactea. Tem.	14	—
flamea	2	—
leucotis. Tem.	5.	30
scops	2	—
occipitalis. Tem	3.	—
Corvus senegalensis. Vieill	6.	—
Coracias Levaillantii	8.	30
garrula junior	1.	20
abyssinica. adult	6	—
Buceros nasutus	6	—
bimaculatus		
erythrorhynchus	6.	—
Oriolus auratus. Vieill	2	—
Lamprotornis sp. nova	8	—
nitens	5.	—
chrysogaster	4.	—
Buphaga erythrorhynchus	4.	20
Turdus sp?	3	—
galactotes	3	—
arsinoe. Licht.	3	—
erythropterus. Tem	2	30
leucocephalus. Tem	3.	—
Edolius lugubris. Ehrenb.	2	—
Lanius erythrogaster. Rüp	2	—
plumatus. Schaw	3	—
personatus. Tem	2	—
nubicus		
spinitorqus. L.		40
ruficeps		48
cubru	2	—
senegalus. Lin	2	20
radiatus		
cubla. Lath.	2	—
minor		40
Malurus sp?	2	—
acaciae Rüpp	3.	—
Motacilla cinerea hyem		20
flava		20
Saxicola sp?	1.	—
stragazina		40
oenanthe		30
leucomelas	1.	40
rubicola		20
Anthus Richardii	4.	—
Alauda brachydactyla	1.	15.
cristata		40
melanocephala	1.	40
Fringilla arcuata var.	1.	15.
lutea Licht.	1.	40
nitens ♂	1.	40.
domestica? var		40
Bengalus	1.	30
Fringilla striolata Licht	1.	—
elegans. L.	2	—
decurncata	2	—
cantans	1.	40
Vidua Paradisea	3.	—
serena	3	—
Ploceus vitellinus. Leo	3	—
sanguinolentus	2	—
sp?	1.	—
ignicolor. Vieill	2	30
♀	1.	—
Emberiza rufibarba	3.	20
Colius striatus	3.	20
senegalensis	3.	—
Chizaerhis zonurus	12	40
♂ junior	10	—
Cuculus canorus		40
monachus. Rüpp	5.	20
superciliosus	5.	20
melanoleucus	4.	—
Pogonias Brucii. Rüpp	7.	—
sanguinolentus. Tem	4.	—
margaritatus Rüp	5.	20
Pogonias Brucii. Rüp	7.	—
sanguinolentus	4.	—
margaritatus	5.	20
Psittacus Meyeri. Rüp	5.	30
torquatus	3	—
Picus notatus. Licht.	3	—
sp?		40
Goertan Linn sp?	2	—
Nectarinea pulchella	2	—
metallica Licht	3.	15
Promerops erythrorhynchus	4	—
Merops viridis	3	—
superciliosus	3.	—
apiaster	1.	15.
erythropterus	2	20
Rüppellii	6	—
Cuvierii	5.	—

Universitätsbibliothek Johann Christian Senckenberg
Frankfurt am Main

		f.	kr.
...ops.	nubicus.	6.	—
...edo.	reddis.	4	—
	cristatus	3.	20
...iundo.	ruficeps. ..	1.	48
...rimulgus	climacurus..	1.	48
	macrodypterus..	12	—
	europaeus...	—	48
...lumba	abyssinica..	3.	48
	guinea...	4.	40
...rocles.	excustus....	4.	—
...dia.	coturnix. ♀	—	20
...reola.	austriaca hym	2	20
	id. autis.	1.	48
...inemus.	crepitans...	1.	48
...edzius.	spinosus....	2	48
	aegyptus. Tem	1.	48
	minor....	—	20
	biaticulus....	—	20
	cantianus....	1.	15.
	pecuarius. Tem	1.	15.
...ius.	cinereus. ♀	6	—
	pavoninus. ...	12	—
...rdea	garzetta ...	3.	40
	cinerea. adult.	2	—
	atricollis. ..	10	—
	nycticorax...	2	—
	rufsata. ..	5.	—
	minuta...	2	—
	comata ...	4.	—
...ccenia.	Marabú. ..	16	—
...eustomus	lamelligerus. Tem	30	—
...etalea	ruficeps.	16	—
	leucordia.	5.	—
...ntalus	Ibis. ...	15	—
...bis.	Hagedasch. ...	6	—
	religiosa...	8	—
...matopus	atropterus.	1.	30
...ingo	pugnax. hyemal	1.	20
	minuta...	2	—
	subargnatus. hym	1.	48
...diceps.	minor. ...	1.	—
...nas	aegyptiacus. ..	5	—
	viduata ...	3	—
	melanotis...	6	40
	gambensis...	14	—
	crecca ...	1.	15
...lotus	Levaillantii.	10	—
...mosa	melanura hym	3	—
...ellimula	pusilla ♀	1.	20.

Wien den 14ten Feber 839.

119

Euer Hochwohlgeboren!

Da ich von Luzon, einem sehr bedeutenden Umbruch von Säugethieren, Vögeln, Amphibien, Insecten u. Conchylien aus dem Innern von Africa eingetroffen habe, welche vorzüglich in Sennaar u. Kordofan gesammelt wurden, und wovon bis jetzt noch Nichts und das hiesige kays. Museum keine Ausbeute gehabt hat, so erlaube ich mir Ihnen von allen Ihnen das Vorzüglichste der Coleopteren zur gefälligen Einsicht und Auswahl vorzulegen, und weil ich gleiche Gelegenheit zu haben, daß Sie auch die Direction des Frankfurter Museum eingeschlossen haben — so erlaube ich mir auch das Vorzüglichste der Vögel u. Säugethiere mit beizuschließen, mit der Bitte, ob Sie nicht die besondere Gefälligkeit haben wollten, auch für dieses Museum eine Auswahl zu treffen, wenn solches bedürftig sein sollte, so bin ich auch bereitwillig für den 3ten Theil des vorgewiesenen Betrages eine Auswahl zu erhalten, besonders wenn Sie mir von Fischen entweder als Balg oder in Spiritus, von Zoophiten oder Land u. Fluß Conchylien etwas überlassen können. Wollten Sie von mir auch die Vorzüglichste der Amphibien oder Land u. Fluß Conchylien dieser Africaner, oder auch von andern Ländern einsehen, so werde ich solches mit Vergnügen einsenden. In der Erwartung Ihrer gütigen Antwort entgegensehend, zeichnet sich mit besonderer Hochachtung

Euer Hochwohlgeboren

ergebenster Diener

Ludwig Parreiss

Stelidiformis 1/1 20 Anacharis

Acimugera — 10 denta

Anchora

an
Sr. Hochwohlgeborn
dem Herrn
Herrn Senator von Heyden.

Frankfurt
am Main

Franco G.

D.
18

UB
Universitätsbibliothek Johann Christian Senckenberg
Frankfurt am Main

Ing. d. 27 Oct. 1865
an Erstellung von mir und Badenus
L. Reid, Roop und Müslig.
83. Ofen — 12,121/10
120
86
134
1841.
in Berlin
REYDEN.

Peck, Joh. L.

in

Ofen

Kunstler und Naturalienhandlung

Anellata	40	Betulifolia	25	Kadenii	30	Soiquetra	10
Ostatiformis	15	Ulmi	12	Cubicularis	10	Hymenea	40
do II	25	Querna	20	Reperva	24	Dimerva	130
Bracniformis	30	Badanea	10	Alcinea	15	Cracial	24
Bibionifomis	30	Argentina	50	Superstes	150	Limosa	20
Affinis	40	Plumigera	10	Lenta			
Skelid. formis	1/20	Anachoreta					

Chev.
des. Dej.
Oliv.
a. Chev.
ej.
h.
is. Oliv.
h.
. b.
Oliv.
dis. M. b.
ch.
. Sch.
h.
. Sch.
s. M. b.
Sch.
. b.
mus. Sch.
is. M. b.
. Sch.
Sch.
I. b.
ich.
Sch.
M. b.
s. M. b.
M. b.
b.
b.
F.
M. b.
. M. b.
F.
ies. Dej
tus. M. b.
M. b.
striatum. M. b.
oides. M. b.
terpunctatus. M. b.
nellus. M. B.
icornis. F.
ibra. M. b.
pectinicornis. M. b.
pennis. M.
M. b.
M. b.

Universitätsbibliothek Johann Christian Senckenberg
Frankfurt am Main

Oryck

Hochwohlgeboren

Herrn

Herrn

Universitätsbibliothek Johann Christian Senckenberg
Frankfurt am Main

Ex. d. 27 Oct. 1865
Ausstellung von Aid und Bauer
Weid, Koch und Müllig.
83. Ofen 12/10
86. 136 1841.
in Berlin
REYDEN

Hochgeehrter Hr Senator

Heute zum 1ten mahle nach fast 20 Tagen aus dem Bette komme ich schwach gekritzelt bin ich in Stand nach Ihre mir so sehr werthen Schreiben zu beantworten — Bitte um Ihren gütigen Beistand und alles Sie in den vielen geschehen Flüchtig Bitte um Ihr Hochwohlgeboren mich bei Ihrem Herrn Entomologischen Collegen zu empfehlen in Frankfurt, an ~~[illegible]~~ auf meine Macros dort gefälligst in meinem Namen gefälligst zum Verkauf anbieten, alle Thiere sind rein nicht spiegen — alle aus Heuer die Macros sind sehr schön geschwunt nur die Micros war ich nicht im Stande wegen den Drang des einsammelns alles zu schonen deswegen habe ich bei allen die Flügel aus einander geblasen — können Ihr Hochwohlgeb es in diesen zustand brauchen so dienen ich mit Vergnügen — an kommenden Jahr werde ich alles Praeparieren übrigens es lassen sich die Thieren aufweichen

								Natura	25
Urticariformis	100	Tarasaci	50	Petroriza	10	Flava Medicin	25		
Anellata	40	Betulifolia	25	Kadenii	30	Trignetra	[illegible]		
Ostatiformis	15	Ulmi	12	Cubicularis	10	Hymenea	40		
do II	25	Querna	20	Reperea	24	Dimerea	130		
Bracciformis	30	Padanea	10	Alnicea	15	Cracial	24		
Bibionifomis	30	Argentina	50	Superstes	150	Limosa	20		
Affinis	40	Plumigera	10	Lenta					
Stelidiformis	1/20	Anachoreta							

Die Preise haben ich sehr billig gestellt
ich glaube kaum daß jemand es äußerst
so billig hat — sollten Sie Hochwohlgeb.
bei den mit ✝ bezeichneten Preise bekannt
sein — so bitte ich mir gefälligst mitzutheilen
die mit ✝ bezeichneten sind aber alle gut
präparirt und die Macro alle

Bitte ergebenst mir so möglich mit
~~umgehender Post~~ Ihre Bedarfsnotiz
gefälligst zuzusenden u empfehle mich
in Ihr Hochwohlgeb. gütiges Andenken ergebenst

Dero

Joh. L. Bechi

Lepidopteren Sammler

P.S. ich bitte ergebenst wenn in Frankfurt Lepidopteren Händler existieren
deren adressen mir gefälligst mitzutheilen
u einen kleinen specificirten Preis-Tarif zu geben

Oryct

an
Hochwohlgeboren
Herrn
Hofrath

Universitätsbibliothek Johann Christian Senckenberg
Frankfurt am Main

Hochwohlgeb. Senator
und Herrn
Johann
in Frankfurt am
Main

D 8
14 10

Oryx

Hochwohlgeb. Herrn
Johann
Frankfurt am
Main

Universitätsbibliothek Johann Christian Senckenberg
Frankfurt am Main

5 Nov. 1865 an Spreu abgeschickt 28/21 x (86.)

(85.) 1.

Es wird bitte ich nachfolgende Arten zu übersenden. von Zegden

Ego — 3 / 80 x
Bonis — 3 . 70
Rosae — 10 . 36

Die angestrichenen Arten hat mir bestellt, auch billig-solche mit ? (84.)

JOHANN PECH

Lod Entengasse No 771
Eigenthümer

Summe 0 fl 100 Neunzig Gulden

Thai Polyxena a	10 x	Chalciniformis a	200 x	Dilata —	15	Scinetum —	50 x
Mnemosyne —	12	Brosiformis ♂ a	30	Nervosa —	15 x	Ablata [illegible]	70
Daplidice —	8	do ♀	60	Euphorbiae —	8	Scotiti Bulla	15 x
Myrmidone —	12	Ino Luminis —	12			Opalina —	8
Acaciae —	15	Budensis ♂ a	19	Apotis Linogrisea	15 x	Luridula —	200
Daphnis ♂ —	6	" ♀ "	25	Ian Stigmatha	12	Antirrhini	18
" ♀ —	15	Brizzae —	20	x Argentiacea	50	Camomillae —	20
Dimetheus —	10	Punctum —	10	Multangula	15 x	Gnaphalii —	80
Pandora —	35	Angelicae	10	Hamatra —	10	Adulatrix —	12
ab. Leucomelas von Salathea ♀	20	dito Rosinda —	5	Fugax —	10	Chodeota	18
Lavaterae	12	Purpurea —	25	Boreipula —	12	Rupicola —	45
Orbifer —	8	Hebe —	10	Timbriola	12	Cognata [illegible]	18
Amer. Quercus a	45	x Parasitum ♂	180	Vitta ord. —	40	Diposacea —	10
Puppen e diversis	20	Psyche ab. mit Säcken		Obelisca —	10	Delphinii —	20
Squiformis a	12	Unicolor —	8	ab. Furio —	15	Purpuritera	15
Sesiae Asyliformis		Vitrella —	30	Allimacula	12	Solario —	15
Fuciformis (Cinipiformis)	12	Muscella —	12	Trimacula —	20	Arcuina (Fraxinea) [illegible] a	25
Bupoliformis —	25	Blumifera —	8	x Scoriacea —	15	do ♀ —	45
Stomoxiformis		Suriano —	25	Polymitaerch.	30	Amoena —	10
rein a	200	Bulla —	10	Nigroscineta	18	Purpurina —	20
do mutabilis —	120	x Pectinella —	10	Tovea —	70	Signalis [illegible]	
Pneumonippe [illegible]	30	Lanestrio —	8	Polorio —	15	Lipara —	20
Arctiiformis	100	Rimicola (Cäcias)	25	Saturna —	25	— ♀	40
Anellata —	40	Parasaci —	50	Petroriza	10	Flava Medicaginis	25
Antaliformis ♂ a	15	Betulifolia —	25	Kadenii —	50	Trignetra —	10
do ♀ —	25	Ulmi —	12	Cubicularis	10	Hymenea —	40
Braconiformis	30	Quercus —	20	Reguera —	24	Dimerea —	130
Bibrioniformis	30	Badensis —	10	Alcinoes —	15	Cracilal —	24
Affinis —	40	Argentina —	50	Superstes —	150	Limosa —	20
x Stelidiformis ♂ fl	20	Plumigera —	10	Lenta —	12		
		Anachoreta	10	[illegible]	12		
		[illegible] —	25				

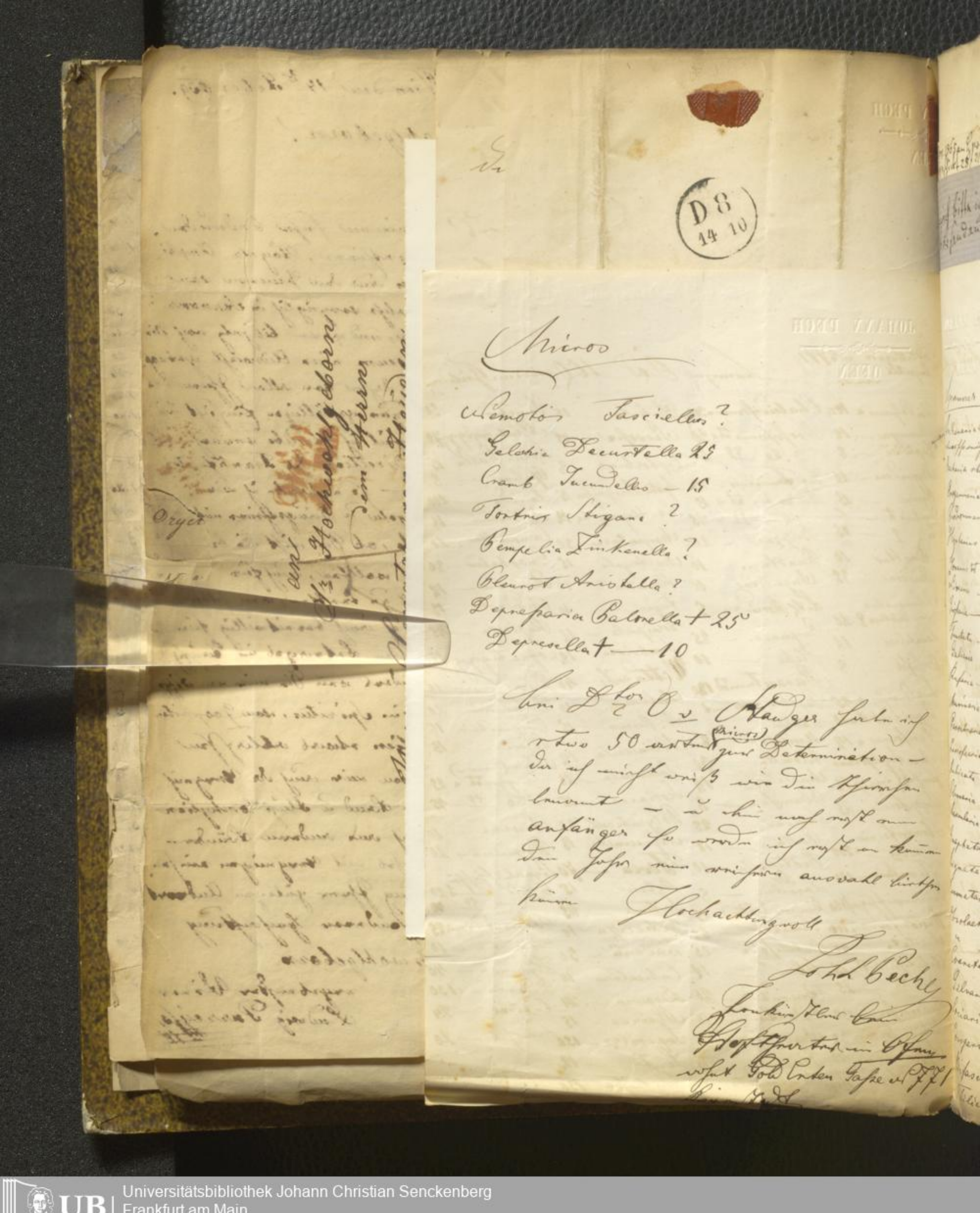

Hochwohlgeboren
Herrn
Herrn

Oryct

D 8
14 10

Micros

Memotion Fasciellus ?
Gelochia Decurtella 25
Crambus Tumidellus — 15
Tortrix Stigana ?
Pempelia Finkenella ?
Pleurot Ariadella ?
Depreparia Palorella + 25
Depresella + — 10

Bei Dr O. Klauger hatte ich etwa 50 unbestimmte Determination — die ich nicht weiß wie die Thiere benennt — u. da ich noch recht anfänger bin so werden ich recht u. keinen den Fehler nur einfach auszuwallen bitten

Hochachtungsvoll

Lohl Bechl

Sonnenstein bei
Pirna
wohnt Pohl Orten Gasse n. 771
Pirna

5 Nov. 1865 an Sparru abgeschickt 28/21 x (86.

(85. 1. [illegible] Nov. 1865

[illegible] mich bitte ich nachfolgende Arten [illegible] übersenden. von Heyden

[illegible] Ehren

Ego — 3/80 x
Aeria — 3 . 70
Roste — 10 . 35

JOHANN PACH

Spanner

Kreuzer ÖW

Inchenaria Mad. etwas sp. einig pflig. 150
Pecharia etwas pflig. bor
Progemmaria — 10
Prodromaria 12
Hyptaria — 5
Lonarius bd. 12
Olivaria — 10
Grisaria — 10
Frustata — 12
Galiaria — 6
Rufaria — 12
Murinaria 8
Perochraria 6
Leucopharia aber 10 vg
Rubicata — 8
Plumaria — 8
Aemulariat — 5
Graphata — 8
Lignata — 10
Dumetaria 45
Obsolactariat 15
" 9 — 25
Coarctaria — 10
Silvaria — 5
Sociaria — 20
Conspersaria 20
Bifasciata mediocris 30
Silicata — 20

Immutata 15
Strigaria 20
Degenaria 25
Interjectaria 8
Marcolaria — 8
Quercaria — 25
Baptenlaria 20
Ornataria 12
Puorillaria 15
Sericata 8
Decoraria — 8
Plagiaria — 3
Quercimaria 10
Arenacaria 45
Deciata 10
Herbariata 20
Certaria — 12
Mutata 15
Rusticata 5

n Berlin
EYDEN.

Chev.
des. Dej.
Oliv.
a. Chev.
ej.
h.
is. Oliv.
h.
. b.
Oliv.
dis. M. b.
ch.
s. Sch.
h.
s. Sch.
s. M. b.
t.
Sch.
. b.
mus. Sch.
is. M. b.
. Sch.
Sch.
I. b.
Sch.
Sch.
M. b.
s. M. b.
M. b.
b.
b.
F.
M. b.
M. b.
F.
les. Dej
atus. M. b.
ata. M. b.
substriatum. M. b.
oides. M. b.
terpunctatus. M. b.
ureus. Dej.
inellus. M. B.
icicornis. F.
cabra. M. b.
s pectinicornis. M. b.
yanipennis. M. b.
oscura. M. b.
melaena. M. b.

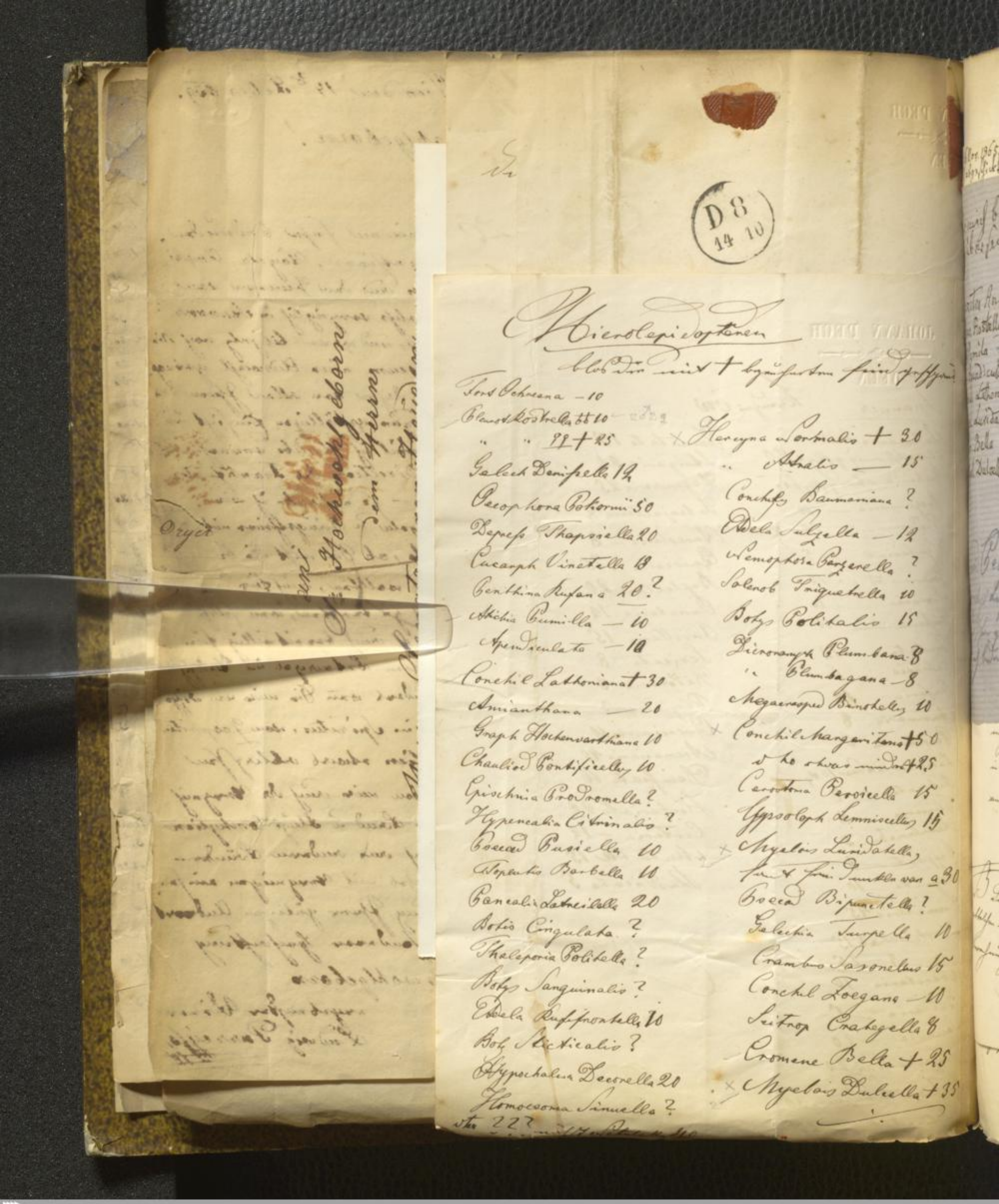

Hochwohlgeboren
Herrn
Hofrath Hübner
in
Augsburg

Oryct

D 8
14 10

Microlepidopteren

Alles was mit + bezeichnet sind geschenkt

Tort Schreana — 10
Plan Rostrella ++ 10
" " ++ + 25
Galech Denisella 12
Psecophora Pokornii 50
Depres Thapsiella 20
Cucaph Vinetella 18
Penthina Rufana 20?
Aphelia Pumilla — 10
Apendiculata — 10
Conchil Lathoniana + 30
Amianthana — 20
Graph Hochenwarthiana 10
Chauliod Pontificella 10
Epischnia Prodromella?
Hypenealia Citrinalis?
Coccad Pusiella 10
Aspanthis Barbella 10
Pancalia Latreillella 20
Botis Cingulata?
Thaleporia Politella?
Botys Sanguinalis?
Ebola Rufifrontella 10
Boty Sticticalis?
Hypochalia Decorella 20
Homoeosoma Sinuella?
etc ??

Herpyna Portralis + 30
" Atralis — 15
Conchilis Baumeriana?
Ebola Sulfella — 12
Semioptera Pergerella?
Solenob Triquetrella 10
Botys Politalis 15
Dicronampt Plumbana 8
" Plumbagana — 8
Megaerasper Binotella 10
Conchil Margaritana + 50
d. ho etwas minder + 25
Cerostoma Persicella 15
Gypsoloph Lemniscella 15
Myelois Luridatella,
fast ganz Dunkle von a 30
Coccad Bipunctella?
Galechia Turpella 10
Crambus Paronellus 15
Conchil Zoegana — 10
Seitrop Crategella 8
Cromene Bella + 25
Myelois Dulcella + 35

6 Nov. 1865 an Sperru abgeschickt 28/21 x (86.)

(85.) 1.

Mein bitte ich nachfolgende Arten übersenden. von Hagedorn

1/50
Ancerseria Medicaris
Rostella 2 & 2♂ 2 ♀♀ 3 ♂♂ — gesperrt 80 x
Punila 2 Stück
Apendiculata 2 Stück — kostet nicht 6 —
Lithoriana 3 Stück nur 1 Stück zu versenden 30
Luridatella ungespannt 60 x
Bella 20 x
Dulcella 2 ♂♂ — 70
Summa 3/80 x

Pechania —
Lugubrana 2 in Puppen
Ihre gütige Anwendung mich hoch beehrt
Hochachtungsvoll Joh. Pech

Sehr geehrter Entomol. College
mich höchlichst bedanken muß ich mich
in der Sammlung Hagedorn. Mit herzlichem Gruß
an Alle Herren, mich auf's Neue empfehlend
verbleibe mit vorzüglicher Hochachtung

Die Bestellung
erbitte ich sammt
Sendung

Johann Pech
Stadt Entengasse 971
Wiesenstadt Wien

1865 Nov. 1 Hagedorn
Rosella — 3/80 x
Ancerse — 3/70
Rosella — 10/30
Muhlig — 10/35
28/21 x
80

Chev.
des. Dej.
Oliv.
a. Chev.
ej.
h.
is. Oliv.
h.
. b.
Oliv.
dis. M. b.
ch.
s. Sch.
h.
. Sch.
s. M. b.
Sch.
. b.
mus. Sch.
is. M. b.
. Sch.
Sch.
. b.
Sch.
Sch.
M. b.
s. M. b.
M. b.
b.
b.
F.
. M. b.
. M. b.
F.
les. Dej
atus. M. b.
. b.
substriatum. M. b.
oides. M. b.
terpunctatus. M. b.
ureus. Dej.
inellus. M. B.
icicornis. F.
cabra. M. b.
us pectinicornis. M. b.
yanipennis. M. b.
bscura. M. b.
nelaena. M. b.

ergebenst
W. Hofke
Apotheker

Oryct

Hochheim a/M

Sein Herrn

Hochwohlgeborn

Vr

Mien

blob

Tort Pehreana — 10

Plus Rostrella tt 10

" " 22 + 25

Galech Denifella

Pecop hora Potiorn

Depres Shaporie

Cucarph Vinetale

Penthina Rufana

Ablabia Pumilla

Apendiculata

Conchil Lathonia

Amianthana

Graph Hochenwarthiana 10

Chaulio Pontificella 10

Episcinia Prodromella ?

Hypenealia Citrinalis ?

Coccid Pusiella 10

Aspenlio Barbella 10

Pancalia Latreillella 20

Botis Cingularis ?

Thalesporia Polistella ?

Boty Sanguinalis ?

Ebela Rufifrontella 10

Boty Alectialis ?

Hypochalia Decorella 20

Homoeosoma Linnella ?

Stn 22 ? [illegible] 10

+ Conchil Margaritana + 50

so ho ohnes minder + 25

Carotoma Perosicella 15

Gypsoloph Lemniscellus 15

Myelois Luridatella

Sun + Fini Dentella van a 30

Coccid Bipunctella ?

Galeria Turpella 10

Crambus Saxonellus 15

Conchil Zoegana 10

Seitrop Crategella 8

Cromene Bella + 25

+ Myelois Bulcella + 35

47

16 Nov. 1865 an Spreu
abgeschickt 28/21 ×

(86.)

JOHANN PECH

OPEN

Open am 1ten Nov. 1865

Euer Wohlwohlgeboren

Ego	3	80 ×
Aedis	3	70
Rosae	10	36
Muhlig	10	35
12 × Porto	28	21 ×
		80

gütige Zusendung Bestellungen habe ich erhalten und empfehle mich Ihrer gewünschten, leider kann ich nicht mit mehr Myelois Dubiella dienen, weil ich selbige noch gehabt, stehen ich bei – so daß jedoch Ihnen etwas später bekommen kommen werde ich diese Thiere Sumarischer zusenden

Ich bei übersende ich Eo Wohlwohlgeb. 1 Stück acid Pecharia Stau
= 3 Stück approximativ Coelopl. Lugubrans? in Pappen – nämlich aber daß es auch Boletos fascialis ist – ich giebt diese Thiere zum Wunsch – bitte dieses nicht zu verschmähen.

Sein Ihre gütige Empfehlung bei Ihrem Herrn Internal Collegen mich Hochgeehrt bedankend empfehle ich mich in der Immer Gunst. Mit Hochachtungsvollen Gruß an Alle Herren, mich auch fernerhin empfehlend verbleibe mit Vorzüglicher Hochachtung

Ich die Bestellungs gebühren dabei sammt Anmerkung

Johann Pech
Gold Entengasse 771
Raizenstadt Open

Wo

ausgeben
W. Goethe
Apotheker

Chev.
des. Dej.
Oliv.
a. Chev.
ej.
h.
is. Oliv.
h.
. b.
Oliv.
lis. M. b.
ch.
. Sch.
h.
. Sch.
s. M. b.
.
Sch.
. b.
mus. Sch.
is. M. b.
. Sch.
Sch.
I. b.
Sch.
Sch.
M. b.
s. M. b.
M. b.
b.
b.
F.
M. b.
M. b.
F.
es. Dej
tus. M. b.
b.
substriatum. M. b.
oides. M. b.
terpunctatus. M. b.
areus. Dej.
nellus. M. B.
icicornis. F.
cabra. M. b.
us pectinicornis. M. b.
yanipennis. M. b.
oscura. M. b.
melaena. M. b.

Hochwohlgeboren
Herrn
Herrn

Hypochalcia Decorella 20
Homoeosoma Sinuella ?
Ste 227 [illegible]

Tromene Bella + 25
× Myelois Bubiella + 35

Universitätsbibliothek Johann Christian Senckenberg
Frankfurt am Main

127

NN PEGH

MANN

Pfeffer W.

Grebenstein bei Cassel

Apotheker

Pommern Ur. Colonisten

189 86 134 1841

n Berlin
REYDEN.

Chev.

des. Dej.
Oliv.
a. Chev.

ej.
h.
ıs. Oliv.
.
h.
. b.
Oliv.
dis. M. b.
ch.
s. Sch.
h.
. Sch.
s. M. b.

i.
Sch.
. b.
mus. Sch
s. M. b.

Sch.

M. b.
s. M. b.
M. b.
.
b.
b.
F.
. M. b.
. M. b.
F.
les. Dej
ıtus. M. b.
. b.
substriatum. M. b.
oides. M. b.
terpunctatus. M. b.
azureus. Dej.
cyanellus. M. B.
la picicornis. F.
ta scabra. M. b.
hagus pectinicornis. M. b.
a cyanipennis. M. b.
a obscura. M. b.
a melaena. M. b.

ergebrieen
W. Pfeffer
Apotheker

Universitätsbibliothek Johann Christian Senckenberg
Frankfurt am Main

Oryct

an Hochwohlgeborn
Herrn
Herrn Hofrath

Hypochalina Decrella 20
Homoeosoma Sinuella ?
Nro 227

Tromene Bella + 25
× Myelois Dulcella + 35

Universitätsbibliothek Johann Christian Senckenberg
Frankfurt am Main

Pfeffer, W.

in

Grebenstein bei Cassel

Apotheker

Sammelte Coleopteren.

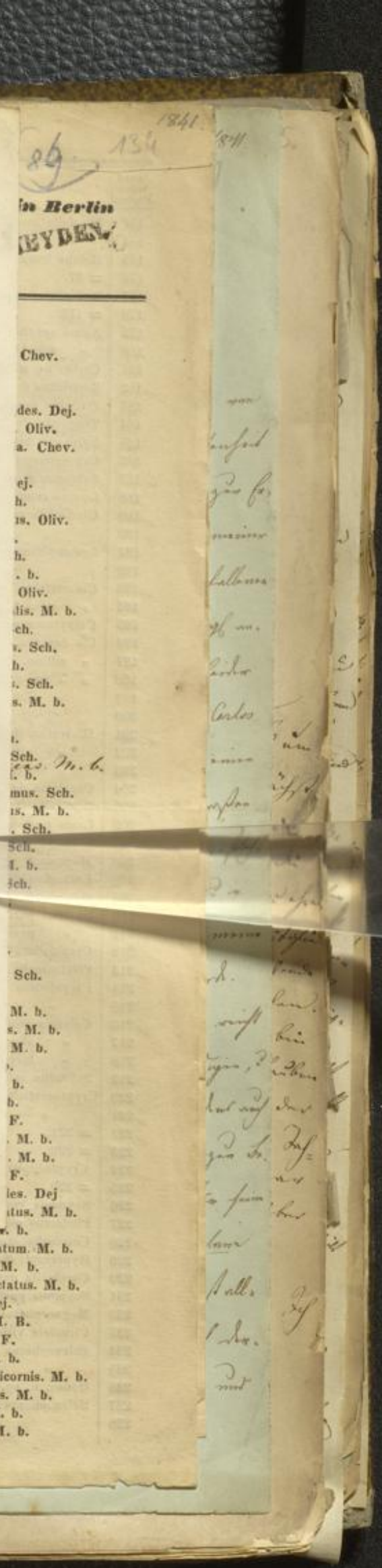

[illegible] Kiesen, so erbitte ich mir recht bald Anleitung. Wir sind nicht allein Käfer, sondern auch Schmetterlinge, Fliegen, Pflanzen und andere Insekten, sondern auch Mineralien und Versteinerungen lieb. Ich habe die Ehre sogar Ihnen gesammelt zu haben.

Ergebener

W. Pfeffer

Apotheker

Oryct

Hochwohlgeborn
Herrn

Hypochalna Decrella 20
Homoeosoma Sinuella ?
Nro 227

Tromene Bella + 25
Myelois Dubiella + 35

Universitätsbibliothek Johann Christian Senckenberg
Frankfurt am Main

Gespr. in Rothe

1841.

VERZEICHNISS DER COLEOPTEREN.

(86) 134

133

son in Berlin

ON HEYDEN.

Chysomela fucata Ol. 688 — Crisilophus aethiops Ol.

Antwg. d. 10 Feb. 1849
muß entschuldigt sein
einen Rauch einatmen zu können.

Gebenstein bei Kassel
28 Feb. 49.

179

(87.

Hochgeehrter Herr!

Beiliegend die Verzeichnisse der Herren Schobald in Genua
erhielt mir ihre Sammlungen und ihren Rath zum
Sammeln von Käfern und ich bin deshalb so frei
ihre Adresse zu benutzen um Ihnen vorzamerika=
nischer Käfer, im Fall Sie davon Gebrauch machen
können, zum Tausch anzubieten. Ich sende Ihnen
deshalb einliegend mein doubletten Verzeichniß.
Da ich noch immer in Tausch Verbindung mit
Nordamerika stehe, so würde ich mich gut auf
manche, besonders in der dortigen Gegend vorkommen=
de Käfer zum Austausch bringen können.
Wenn ich Ihnen also mit der einen oder
andern Art, der hier beigefügten Verzeichnisse dienen
kann, so erbitte ich mir recht bald Antwort.
Wir sind nicht allein Käfer, sondern auch Schmetter=
linge, Zygiden, Planzen und andere Insekten,
sondern auch Mineralien und Conchylien lieb.
Ich habe die Ehre Hochachtungsvoll zu verbleiben

Ihr

ergebener
W. Hoffke
Apotheker

idiatus. Chev.
a. Oliv.

lepturoides. Dej.
sericeus. Oliv.
venusta. Chev.

brina. Dej.
atus. Sch.
s sericeus. Oliv.
us. Sch.
atus. Sch.
atus. M. b.
ilitaris. Oliv.
ccidentalis. M. b.
oralis. Sch.
aculatus. Sch.
selii. Sch.
aculatus. Sch.
ragdinus. M. b.
llus. F.
tus. Sch.
otatus. Sch. Crassicornis M. b.
osus. M. b.
nctatissimus. Sch.
pulicarius. M. b.
atellatus. Sch.
reolus. Sch.
bidus. M. b.
natula. Sch.
yzae. F.

et spec.
pressus. Sch.

pusio. M. b.
reversus. M. b.
subtilis M. b.
s. n. sp.
tus. M. b.
ta. M. b.
xillosa. F.
ceicollis. M. b.
rroginea. M. b.
rufipes F.
opatroides. Dej
ropunctatus. M. b.
tula. M. b.
substriatum. M. b.
oides. M. b.
terpunctatus. M. b.
azureus. Dej.
cyanellus. M. B.
a picicornis. F.
a scabra. M. b.
hagus pectinicornis. M. b.
a cyanipennis. M. b.
a obscura. M. b.
a melaena. M. b.

Universitätsbibliothek Johann Christian Senckenberg
Frankfurt am Main

Oryit

Hochwohlgeboren
Herrn
Herrn

VERZEICHNISS DER COLEOPTEREN,

son in Berlin

ON HEYDEN.

idiatus. Chev.
a. Oliv.

lepturoides. Dej.
sericeus. Oliv.
venusta. Chev.

brina. Dej.
atus. Sch.
s sericeus. Oliv.
us. Sch.
atus. Sch.
atus. M. b.
ilitaris. Oliv.
ccidentalis. M. b.
oralis. Sch.
aculatus. Sch.
selii. Sch.
aculatus. Sch.
ragdinus. M. b.
illus. F.
tus. Sch.
otatus. Sch.
osus. M. b.
nctatissimus. Sch.
pulicarius. M. b.
utellatus. Sch.
reolus. Sch.
bidus. M. b.
atula. Sch.
yzae. F.

et spec.
pressus. Sch.

pusio. M. b.
reversus. M. b.
subtilis M. b.
s. n. sp.
tus. M. b.
ta. M. b.
xillosa. F.
ceicollis. M. b.
rruginea. M. b.
rufipes F.
opatroides. Dej
erpunctatus. M. b.
lula. M. b.
substriatum. M. b.
oides. M. b.
terpunctatus. M. b.

165 Epytus azureus. Dej.
166 Helops cyanellus. M. B.
167 Neomida picicornis. F.
168 Synchita scabra. M. b.
169 Boletophagus pectinicornis. M. b.
170 Neomida cyanipennis. M. b.
171 Scraptia obscura. M. b.
172 Mordella melaena. M. b.

Oryct

an
Hochwohlgeboren
Herrn

Herrn Schloß von Heyden

Freie

33/4

FRANKFURT
8
2
1849

19
4
30
2

Universitätsbibliothek Johann Christian Senckenberg
Frankfurt am Main

6 spec. in 80 Thlr.

1841.

VERZEICHNISS DER COLEOPTEREN,

(86) 134

133

...son in Berlin

...ON HEYDEN.

Chrysomela fucata Ol. Polon. 88
Crepidodera puberceus E. H. Amb.
Donacia confusa Kies.
Tritoma unicolor Zj.
" erythrocephala Zj.
Sanguria Mozardi S.
Orthopus atomus Ek.
Tritoma 2 guttata Zoj.
Coccinella ursina F.
Zygogramma pulchra F.
Chlamys plicata F.
Hippodamia abbreviata F.
" nov. spec.
Coccinella 9 notata F.
" mauda S.
Epilachna borealis F.
Chilocorus stigma S.
Anisosticta 10 maculata F.
Casnonia pensylvanica E.
Peractinus fumans Zj.
Dysdercus viridis S.
Calosoma scrutator E.
" calidum F.
Elaphrus americanus Zj.
Patrobus americanus Zj.
Poecilus lucublanda Zoj.
Stelus nov. sp.
Staphylinus caerulipennis Mäk.
Tachinus fimbriatus Gr.
Staphylinus cinnamopterus Gr.
Limonius stridulus Dr.
Cryptohypnus sliceatus Dr.

Crisilophus aethiops Ol.
Photinus lucidus F.
Podabrus rufipes F.
Hydrophilus lateralis ? F.
Notonus semicinereus Zjl.
Telephorus signaticollis Zoj.
Coryneter violaceus E. H. Amb.
Hister americanus Zj.
Nitidula —
Episcapha fasciata F.
Pallodes vilacea Sa.
Eustrophus bicolor F.
Brachus —
Carpophilus 4 guttulatus Mäk.
Romethobia 6 maculata Zoj.
Tragocerus sericeus F.
Hydrophilus glaber Ol.
[illegible]
Saperda bivittata Zoj.
Strura 4 fasciata F.
Zeptura vittata F.
Callidium violaceum F.
Purpuricenus humeralis F.
Orthophagus fervens Zj.
" pensylvanicus Zj.
" hecate Zj.
Strigodrma pygmaea F.
Copris minor F.
Aphodius tuberculatus F.
" Heterosus Sa.
Saccilus ornatus Mäk.
Trox capillaris Zoj.
" terrestris S.

...silizt
...hl'schen
...ernahmen
...n in

...idiatus. Chev.
...a. Oliv.
...lepturoides. Dej.
...sericeus. Oliv.
...venusta. Chev.
...brina. Dej.
...atus. Sch.
...s sericeus. Oliv.
...us. Sch.
...atus. Sch.
...atus. M. b.
...ilitaris. Oliv.
...ccidentalis. M. b.
...oralis. Sch.
...aculatus. Sch.
...selii Sch.
...aculatus. Sch.
...ragdinus. M. b.
...dlus. F.
...tus. Sch.
...otatus. Sch.
...Crassicornis. M. b.
...osus. M. b.
...nctatissimus. Sch.
...pulicarius. M. b.
...atellatus. Sch.
...reolus. Sch.
...bidus. M. b.
...atula. Sch.
...yxae. F.
...et spec.
...pressus. Sch.
...pusio. M. b.
...reversus. M. b.
...subtilis M. b.
...s. n. sp.
...tus. M. b.
...ta. M. b.
...xillosa. F.
...ceicollis. M. b.
...rruginea. M. b.
...rufipes F.
...opatroides. Dej
...erpunctatus. M. b.
...lula. M. b.
...ubstriatum. M. b.
...oides. M. b.
...terpunctatus. M. b.

48	" exigua. M. b.	106	Trichophorus. n. sp.	1[illegible]	Epytus azureus. Dej.
49	Silis marginella. M. b.	107	Clytus tortuosus. M. b.	1[illegible]	Helops cyanellus. M. B.
50	Lychnuris albicincta. M. b.	108	Monodesmus calidioides. Dej.	167	Neomida picicornis. F.
51	Anobium paniceum. F.	109	Elaphidion fuscatum. Dej.	168	Synchita scabra. M. b.
52	Scraptia undulata. M. b.	110	Eriphus tenellus. M. b.	169	Coletophagus pectinicornis. M. b.
53	Corynetes rufipes F.	111	Clytus rhombifer. Oliv.	170	Neomida cyanipennis. M. b.
54	Carpophilus tempestivus. M. b.	112	Elaphidion fuscatum. Dej.	171	Scraptia obscura. M. b.
55	Nitidula sulcata. M. b.	113	Amphionycha dimidiata. Chev.	172	Mordella melaena. M. b.

Universitätsbibliothek Johann Christian Senckenberg
Frankfurt am Main

Oryct

Hochwohlgeborn

Herrn

Valgus reticollis Oll. de Beauv.
Anomala iuuba F.
Chalepus tenebricosus M.b.
Platydema ellipticum F.
" bicolor F.
Mycetida bicornis F.
Anoxops obliquata F.
Centrionus scutellum album Sch.
Ipsthinus femoratus F.
Mordella pruinosa Ty.
Steropes murinus? F.
Conotrachelus —
Epicaerus vadosus Sch.
Ithycerus cucerulionides Hb.
Hylobius pales Hb.
Monoderus monodon F.
Cratoparis lineatus F.
Pandeleteius pauperculus Ty.
Silvanus dentatus F.
Pelidnota glauca Ol. Guérin
Papalus cornutus F.
Chyrochous accratus F.
Desmocerus cyanus F.
Copris carnifex F.
Lucanus Dama F.
Copris carolina F.
Cetonia viridula F.
Pelidnota puncticata F.
Sagra purpurea E. Oliv.
Geotrupes carolina M.b.
Coprobius volvens F.

VERZEICHNISS DER COLEOPTEREN,

son in Berlin

ON HEYDEN.

Scydmænus vulgaris Fabr.
" repandus Sj.
" punctulatus F.
" obliquatus F.
" emarginatus F.
Megarthrus carolinus F.
Sterolopus elongatulus Sj.
Harpalus bicolor F.
" fumus F.
Anchomenus limbatus Sj.
Agonoderus infuscatus Sj.
Cratacanthus persignatus Sj.
Thisodactylus luctuosus Sj.
" rusticus Sj.
Amara lucidula Sj.
Chlaenius sericeus Forst.
" cobaltinus Sj.
" laticollis Sj.
Dicaelus furvus Illig.
Poecilus chalcites S.
Scarites subterraneus F.
Selenophorus calyopsis F.
Tarus pubescens Sj.
Lacophilus maculosus F.
Cyclous americanus F.
Gyrinus modestus Sj.
Enus villosus Gr.
Brachys tessellata F.
" polita Dr.
" fucata. Sj.

Dicerca lurida F.
" acuminata var. divaricata
Chalcophora virginiensis Sj.
Agrilus ruficollis Illig.
" geminatus Sj.
Oophorus designatus Lin.
Ristoloptus nigrans Sj.
Cratonychus communis Schh.
Limonius flavipes F.
" quercinus Sj.
Atlanus ocellatus F.
Elater Algopi F.
Ampedus luridipennis Sj.
Elaphria corrusca F.
Plotheris versicolor F.
Sodabrus diadema F.
Callianthia bimaculata F.
" 2signata F.
Siphlo inaequalis F.
Akrodes variomaculatus F.
Corynetes rufipes F.
Ips 4signatus Schh.
Nitidula lutcola Illig. [illegible]
Osmosita colon Illig. [illegible]
Peltis grossa F.
Cremastes marmoratus F.
" vulpinus F.
Orthophagus latibrosus F.
Choeridium capitatum F.
Ancylonycha quercina Dr.
" hirsuta Dr.
" ephibola Sj.

[illegible] ähnlich
[illegible] hl'schen
[illegible] nachmachen
[illegible] in

idiatus. Chev.
a. Oliv.
lepturoides. Dej.
sericeus. Oliv.
venusta. Chev.
brina. Dej.
atus. Sch.
s sericeus. Oliv.
us. Sch.
atus. Sch.
atus. M. b.
ilitaris. Oliv.
ccidentalis. M. b.
oralis. Sch.
aculatus. Sch.
selii. Sch.
aculatus. Sch.
ragdinus. M. b.
llus. F.
tus. Sch.
otatus. Sch.
coarcens. M. b.
osus. M. b.
octatissimus. Sch.
pulicarius. M. b.
atellatus. Sch.
reolus. Sch.
bidus. M. b.
natula. Sch.
yxae. F.
et spec.
pressus. Sch.
pusio. M. b.
reversus. M. b.
subtilis M. b.
s. n. sp.
tus. M. b.
ta. M. b.
xillosa. F.
ceicollis. M. b.
rruginea. M. b.
rufipes F.
opatroides. Dej
erpunctatus. M. b.
lula. M. b.
substriatum. M. b.
oides. M. b.
terpunctatus. M. b.

48	" exigua. M. b.	106	Trichophorus. n. sp.	165	Epytus azureus. Dej.
49	Silis marginella. M. b.	107	Clytus tortuosus. M. b.	166	Helops cyanellus. M. B.
50	Lychnuris albicincta. M. b.	108	Monodesmus calidioides. Dej.	167	Neomida picicornis. F.
51	Anobium paniceum. F.	109	Elaphidion fuscatum. Dej.	168	Synchita scabra. M. b.
52	Scraptia undulata. M. b.	110	Eriphus tenellus. M. b.	169	Boletophagus pectinicornis. M. b.
53	Corynetes rufipes F.	111	Clytus rhombifer. Oliv.	170	Neomida cyanipennis. M. b.
54	Carpophilus tempestivus. M. b.	112	Elaphidion fuscatum. Dej.	171	Scraptia obscura. M. b.
55	Nitidula sulcata. M. b.	113	Amphionycha dimidiata. Chev.	172	Morsella melaena. M. b.

Universitätsbibliothek Johann Christian Senckenberg
Frankfurt am Main

Oryct.

Herrn Hofrath Lichtenstein

Macrodactylus subspinosus F.
Hoplia rustica Ill.
Aphodius obliteratus Ill. Lib.
Trichops testaceus Fabr.
Euchilopis puberus Schh. Germ.
Euchlora viridis F. Germ.
 " excavata F.
Cetonia Feda F. Germ.
 " sepulchralis F.
Polyphylla Humboldtii F. Schh.
Ulema scarabaeoides F.
 " culinaris F.
Diaperis Hydni F.
Zophobius superciliosus Germ.
Tenebrio obscurus F.
Opatrinus planus F.
Nesonida cinerea Fj.
Helops nigrans F.
 " sagittata Fj.
Zophobius barbatus Germ.
Trogosita limbata Fj.
 " corticalis Germ.
Platydema elliptica F.
Epicauta marginata Laj.
Lytta atrata F.
 " cinerea F.
Cistela sericea F.
Tenus concavus Laj.
Centrinus nov. sp.
Conotrachelus Argala Ill.
Bruchus tetricus Germ. Lib.
Centrinus pericellus Schh.
Anthonomus maxillosus Ill.
Apostrichus ferrugineus F.

Paranda brunnea F.
Hylotrupes bajulus L.
Tetraopus tornator Ill.
Strangalia angustata Fj.
Rhagium lineatum Ill.
Clytus flavicornis F.
Monochamus dentator F.
Clytus colorari F.
Diabrotica vittata F.
 " repunctata F.
Coptocycla auricchalcea F.
Colaspis flavida Laj.
Adimonia rufosanguinea Fj.
Crioceris 3lineata Ill.
Silesjala cyanipes Ill.
Galleruca notata F.
 " calmariensis F.
Cachybrachys intricatus Ill. Lib.
Cryptocephalus collaris Ill.
Metachroma 4notata Laj.
Phyllotreta vittigera Fj.
Anomoea obsita F.
Odontota scutellaris F.
Graptodera jamaicensis F.
Diabrotica thoracica F.
Mioplata quadrata F.
 " inaequalis Germ. Ill.
Eumolpus nigriventris Laj.
Cryptocephalus rugosus Germ.
Cadjonichis thoracica F.
 " quercata F.
Crepidodera nana Laj.
 " copalina F.
Noda ovata Germ.
 " Fagi Germ.

Gespec. u. Sotheb.

1841.

(86) 134

VERZEICHNISS DER COLEOPTEREN.

133

son in Berlin
ON HEYDEN.

Philippi, R. A.
Dr.

in

Cassel.

Sammelte Käfer. Aber betheiligt bei dem Gundlach'schen, Riehl'schen u. Landgrebe'schen Actienunternehmen zum Sammeln von Naturalien in Cuba.

idiatus. Chev.
a. Oliv.

lepturoides. Dej.
sericeus. Oliv.
venusta. Chev.

brina. Dej.
atus. Sch.
s sericeus. Oliv.
us. Sch.
atus. Sch.
atus. M. b.
ilitaris. Oliv.
ccidentalis. M. b.
oralis. Sch.
aculatus. Sch.
selii. Sch.
aculatus. Sch.
ragdinus. M. b.
llus. F.
tus. Sch.
otatus. Sch.
cancellatus. M. b.
osus. M. b.
nctatissimus. Sch.
pulicarius. M. b.
atellatus. Sch.
reolus. Sch.
bidus. M. b.
atula. Sch.
yzae. F.

et spec.
pressus. Sch.

pusio. M. b.
reversus. M. b.
subtilis M. b.
s. n. sp.
tus. M. b.
ta. M. b.
xillosa. F.
ceicollis. M. b.
rruginea. M. b.
rufipes F.
opatroides. Dej
erpunctatus. M. b.
lula. M. b.
bstriatum. M. b.
ides. M. b.
terpunctatus. M. b.

48	* exigua. M. b.	106	Trichophorus. n. sp.	165	Epytus azureus. Dej.
49	Silis marginella. M. b.	107	Clytus tortuosus. M. b.	166	Helops cyanellus. M. B.
50	Lychnuris albicincta. M. b.	108	Monodesmus calidioides. Dej.	167	Neomida picicornis. F.
51	Anobium paniceum. F.	109	Elaphidion fuscatum. Dej.	168	Synchita scabra. M. b.
52	Scraptia undulata. M. b.	110	Eriphus tenellus. M. b.	169	Boletophagus pectinicornis. M. b.
53	Corynetes rufipes F.	111	Clytus rhombifer. Oliv.	170	Neomida cyanipennis. M. b.
54	Carpophilus tempestivus. M. b.	112	Elaphidion fuscatum. Dej.	171	Scraptia obscura. M. b.
55	Nitidula sulcata. M. b.	113	Amphionycha dimidiata. Chev.	172	Mordella melasena. M. b.

Universitätsbibliothek Johann Christian Senckenberg
Frankfurt am Main

Oryer

an Hochwohlgeboren
Herrn

VERZEICHNISS DER COLEOPTEREN,

die vom Dr. Gundlach auf Cuba gesammelt und durch Hrn. Dr. Erichson in Berlin bestimmt sind.

(M. b. = Museum berolinense.)

CARL VON HEYDEN.

		№ auf weiss Papier.	
	Calleida rubricollis. Dej.	56	= 55.
	Selenophorus aeneo-cupreus. Dej.	57	= 55.
	Anchomenus metallicus. M. b.	58	Nitidula ruderata. M. b.
	Coptodera festiva. Dej.	59	„ luteola. M. b.
	Morio monilicornis. Latr.	60	Carpophilus pustulatus. M. b.
	Selenophorus discopunctatus. Dej.	61	„ hemipterus. F.
	Amillus laevigatus. M. b.	62	Mycotretus flavitarsis. Dej.
	Hydaticus derasus M. b.	63	Dermestes carnivorus. F.
	„ incisus. Dej.	64	Globicornis cervinus. M. b.
	„ circumscriptus. Latr.	65	Saprinus intricatus. M. b.
	Colymbetes calidus. F.	66	Hister servus. Erichs.
	Hydrocanthus irricolor. Say.	67	Paromalus luteicornis. M. b.
	Laccophilus americanus. Dej.	68	Epierus ellipticus. M. b.
	= 10.	69	Abraeus grossulus. M. b.
	Cnemidotus 12. punctatus. Say.	70	Diaperis? n. sp.
	Hydroporus exilis. M. b.	71	Nitidula ampuſata. M. b.
	„ cuspidatus. Kunz.	72	„ infima. M. b.
	n. sp.	73	Abraeus atomus. M. b.
	Gyrinus lateralis. Dej.	74	Hydrophilus intermedius. Kl.
	Cyclous metallicus. Dej.	75	„ lateralis. F.
	= 11.	76	„ nitidulus. M. b.
	Staphylinus villosus. F.	77	Hydrobius pygmaeus. F.
	Philonthus aeruginosus. Nordm.	78	„ sordidus. M. b.
	Piestus erythropus. Erichs.	79	= 77.
	Lispinus striola. Erichs.	80	Phalacrus melanarius. M. b.
	„ laticollis. Erichs.	81	Hydrobius. n. sp.
	Oxytelus insignitus. Grv. (O. americanus. Dej.)	82	Hydrocanthus nigrinus. Chev.
		83	Oniticellus dispar. Dej.
	~~Larve von Embia~~	84	Onthophagus limbatus. M. b.
	Aleochara morio. Grv.	85	Aphodius obliteratus. Mannh.
	Homalota propinqua. Erichs.	85a	Cyclocephala maculata. Dej.
	Tachinus rutilus. Erichs.	86	Trichops testaceus. Dej.
	„ pulchellus. Erichs.	87	Rutela formosa. Dej.
	„ infimus. M. b.	88	Ancylonycha parallela. Dej.
	Brachychlamis fuscipennis. M. b.	88a	„ aerata. M. b.
	= 25.	89	Philochloenia? notha. M. b.
	Cinyra costulata. Lap.	90	Passalus vulneratus. Sturm.
	Lissomus azureus. Dej.	91	„ interstitialis. Erichs.
	„ bicolor. Lap. (L. cyanipennis. Dej.)	92	Cymatothes lugubris. Dej.
		93	Platydema apicalis. Kl.
	Lissomus melanopterus. M. b.	94	„ diophthalma. Kl.
	Ptilodactyla murina. M. b.	95	Helops lentus. M. b.
	Pyrophorus causticus. Kl.	96	Opatrinus viaticus. M. b.
	Monocrepidius dissimilis. Dej.	97	Allecula flavipes. F.
	Pyrophorus noctilucus. Lin.	98	Hypogena tricornis. Beauv.
	Adrastus nigellatus. M. b.	99	Helops laetus. M. b.
	Athous plagiatus. M. b.	100	Stenochia amestystina. Dej.
	Scyrtes pubescens. M. b.	101	Stenodontes damicornis. F.
	Charactus elegans. Dej.	102	Acanthoderes rusticus. Dej.
	„ aulicus. Dej.	103	n. sp.
	Lychnuris circumcincta. M. b.	104	Amniscus dissimilis. Dej.
	„ amicta. M. b.	105	Chlorida festiva F.
	„ exigua. M. b.	106	Trichophorus. n. sp.
	Silis marginella. M. b.	107	Clytus tortuosus. M. b.
	Lychnuris albicincta. M. b.	108	Monodesmus calidioides. Dej.
	Anobium paniceum. F.	109	Elaphidion fuscatum. Dej.
	Scraptia undulata. M. b.	110	Eriphus tenellus. M. b.
	Corynetes rufipes F.	111	Clytus rhombifer. Oliv.
	Carpophilus tempestivus. M. b.	112	Elaphidion fuscatum. Dej.
	Nitidula sulcata. M. b.	113	Amphionycha dimidiata. Chev.

		№ auf weiss Papier.	
		114	Eryphus dimidiatus. Chev.
		115	Eburia stigma. Oliv.
		116	= 115.
		117	Poeciloderma lepturoides. Dej.
		118	Orthomegas sericeus. Oliv.
		119	Amphionycha venusta. Chev.
		120	~~n. sp.~~
		121	Eburia consobrina. Dej.
		122	Ptilopus vittatus. Sch.
		123	Sphenophorus sericeus. Oliv.
		124	Pachnaeus litus. Sch.
		125	Brentus turbatus. Sch.
		126	„ forvicatus. M. b.
		127	Belophorus militaris. Oliv.
		128	Arrhenodes occidentalis. M. b.
		129	Tropideres floralis. Sch.
		130	Peridinetus maculatus. Sch.
		131	Heilipus Roeselii. Sch.
		132	Baridius 4. maculatus. Sch.
		133	Eurhinus smaragdinus. M. b.
		134	Anchonus suillus. F.
		135	Acalles bullatus. Sch.
		136	Pseudomus notatus. Sch.
		136a	Centrinus caucasicus. M. b.
		137	Acalles stipulosus. M. b.
		138	Centrinus punctatissimus. Sch.
		139	Anthonomus pulicarius. M. b.
		140	Attelabus scutellatus. Sch.
		141	„ aureolus. Sch.
		142	Derelomus albidus. M. b.
		143	Cossonus sphatula. Sch.
		144	Sitophilus oryzae. F.
		145	= 144.
		146	n. gen. } et spec.
		146a	n. gen. } et spec.
		147	Cossonus impressus. Sch.
		148	n. sp.
		149	Phloeophagus pusio. M. b.
		150	„ reversus. M. b.
		151	„ subtilis M. b.
		152	Spermophagus. n. sp.
		153	Bruchus relictus. M. b.
		154	Adelina furcata. M. b.
		155	Cerandria maxillosa. F.
		156	Asclera testaceicollis. M. b.
		157	Hypogena ferruginea. M. b.
		158	Hypophloeus rufipes F.
		159	Heterophaga opatroides. Dej
		160	Opatrinus interpunctatus. M. b.
		161	Neomida viridula. M. b.
		162	Cyclonotum substriatum. M. b.
		163	Tenebrio lyctoides. M. b.
		164	Blapstinus interpunctatus. M. b.
		165	Epytus azureus. Dej.
		166	Helops cyanellus. M. B.
		167	Neomida picicornis. F.
		168	Synchita scabra. M. b.
		169	Boletophagus pectinicornis. M. b.
		170	Neomida cyanipennis. M. b.
		171	Scraptia obscura. M. b.
		172	Mordella melaena. M. b.

Universitätsbibliothek Johann Christian Senckenberg
Frankfurt am Main

№. auf weiss Papier.	
173	Mordella inconspicua. M. b.
174	„ tenella. M. b.
175	Helops lentus. M. b.
176	= 37.
177	Xylophilus nubilus. M. b.
178	= 173.
179	Apate sexplicata. M. b.
180	„ minuta F.
181	Corthylus. n. sp.
182	Bostrichus ferrugineus. F.
183	Platypus praeustus. M. b.
184	Trogosita punctulata M. b.
185	Sylvanus dentatus. F.
186	Cryptophagus americanus. Dej.
187	Sylvanus gemellatus. M. b.
188	Lyctus complanatus. M. b.
189	Cladophila minuta. M. b.
190	
191	Laemophloeus hamatus. M. b.
192	
193	Cis curtula. M. b.
194	„ porosa M. b.
195	Calyptocerus ferrugineus. M. b.
196	Cis flavipes. M. b.
197	„ villosa. M. b.
198	„ n. sp.
199	
200	
201	Diabrotica thoracica. F.
202	„ innuba. F.
203	„ vibex. M. b.
204	Cerotoma denticornis. F.
205	Deloyala signifer. Urbst.
206	Lema postica. Guér.
207	Disonycha melampoda. M. b.
208	Monomacera religata. M. b.
208a	Lathridius fasciatus. M. b.
209	Omophoida. cyanipennis.
210	Systena parallela. M. b.
211	„ pyritosa. M. b.
212	Crepidodera pyritosa. M. b.
213	Plectroscelis apricaria M. b.
214	Crepidodera parvula. F.
215	„ fuscula. Dej.
216	Colaspis smaragdula. Oliv.
217	„ alcyonea. M. b.
218	„ fervida. M. b.
219	Scymnus splendidulus. M. b.
220	Cryptocephalus vinulus. M. b.
221	„ viridipennis. Dej.
222	= 221.
223	= 220.
224	Cryptocephalus marginicollis. Latr.
225	= 220.
226	Scymnus venustus. M. b.
227	Phalacrus melanarius. M. b.
228	Coccinella sanguinea. Oliv.
229	Hyperaspis flavipes. Dej.
230	Coccinella nana Dej.
231	Scymnus posticatus. M. b.
232	Megacephala occidentalis. Kl.
233	Cicindela viridicollis. Dej.
234	Selenophorus flavilabris. Dej.
235	„ pyritosus. Dej.
236	Oodes. n. sp.
237	Selenophorus sinuatus. Dej.
238	

№. auf weiss Papier.	
239	Selenophorus discopunctatus. Dej.
240	Masoreus. n. sp.
241	Calosoma splendidulum. Dej.
242	Cybister occidentalis. Aubé.
243	Belonochus gagates. Erichs.
244	„ agilis. Erichs.
245	= 244.
246	Aleochara. n. sp.
247	Homalota propinqua. Erichs.
248	= 243.
249	= 243.
250	Actenodes bellula. Dej.
251	Adrastus fusculus. M. b.
252	Dicrepidius. n. sp. (Dipropus. Ger.)
253	= 39.
254	Alaus patricius. Dej.
255	Athous sepulchralis M. b.
256	Dicrepidius ramicornis Pall.
257	„ venustus. Dej.
258	Lychnuris dimidiatipennis. Dej.
259	= 258.
260	Lychnuris stolata. M. b.
261	= 260.
262	Ellychnia crassicornis. M. b.
263	Hololepta cubensis Erichs.
264	Omalotes laevigatus. Sch.
265	Hister coenosus. Erichs.
266	Chelonarium punctatum. F.
267	Acanthocerus semistriatus. Kl.
268	Nitidula rotundata. Dej.
268a	Anomala. n. sp.
269	Geotrupes aenobarbus. F.
270	Oryctes sarpedon. Dej.
270a	Nosoderma echinatum. Dej.
270b	Opatrinus anthracinus. Dej.
270c	= 165.
271	Diaperis hydni. F.
272	Neomida. n. sp.
273	Helops cyanellus. M. b.
274	Neomida borina. M. b.
275	Pseudomus torpidus. M. b.
276	„ chalcynus. M. b.
277	= 276.
278	Pseudomus posticatus. M. b.
279	Centrinus cornicinus. M. b.
280	Tropideres. n. sp.
281	Rhyssomatus crispicollis. Sch.
282	Polydacrys modestus. Sch.
283	Diaprepes. n. sp.
284	„ viaticus M. b.
285	Centrinus holosericeus Sch.
286	Acalles apiatus. Sch.
287	Cryptorhynchus difficilis Sch.
288	„ frontalis. Sch.
289	Conotrachelus diaconitus. Sch.
290	„ serpentinus. Sch.
291	„ verticalis. Sch.
292	Pseudomus pistularius. Sch.
293	„ turgidus. M. b.
294	„ viduus. Sch.
295	Cryptorhynchus lividibus. Sch.
296	Acalles bullatus. Sch.
297	„ quadriplicatus. Ger.
298	Cryptorhynchus dimidiatus. Sch.
299	Heilipus rusticus. Dej.
300	Prepodes luctuosus. Sch.

№. auf blau Papier.	
1	Centrinus holosericeus. Sch.
2	„ cornicinus. Sch.
3	Anthribus fascicularis. Dej.
4	Spermophagus cistelinus. Sch.
4a	Geonemus alternans. Sch.
4b	Polydacrys modestus. Sch.
5	Apate franciscus. F.
6	Eburia pulverea? Dej.
7	Callichroma columbina. Dej.
8	Lagocheirus araneiformis. F.
9	Elaphidion tomentosum. Dej.
10	Solenoptera fuliginosa. F.
11	Lema marginata. Kl.
12	Galleruca fenustula. M. b.
13	Odontota axillaris. Dej.
14	Cassida bistrinotata. M. b. (Coptocycla. Chev.)
15	Coptocycla dorsopunctata. Dej.
16	Graptodera jamaicensis. F.
17	Colaspis. n. sp.
18	Plectroscelis scitula. M. b.
19	Systena notulata. M. b.
20	Oedionychis fasciata. Oliv.
21	Scymnus splendidulus. M. b.
22	Epilachna cubae. Chev.
23	Chelymorpha flavicollis. Dej.
24	Ceuthocerus. n. sp.
25	
26	Galerita ruficollis. Dej.
27	
28	
29	
30	
31	
32	
33	
34	
35	Anisostica 10. maculata. Str.
36	
37	
38	
39	
40	
41	
42	
43	
44	
45	
46	
47	
48	
49	
50	
51	
52	
53	
54	
55	
56	
57	
58	
59	
60	

Universitätsbibliothek Johann Christian Senckenberg
Frankfurt am Main

(90. 135

Auf den Wunsch mehrerer bei dem Aktien Unternehmen des Herrn Doctor Gundlach Betheiligter haben wir die Vorausstellung gefordert, daß die von diesen von Cuba aus eingesandten Käfer, Mittwoch den 8ten künftigen Monats, Nachmittags 3 Uhr in dem Lokale des Vereins für Naturkunde hierselbst unter die Aktionäre verloost werden, ungeachtet die Anzahl der eingesandten Käfer-Arten noch nicht so groß ist, daß jedem Aktionär die ihm zugesicherte volle Anzahl Arten dermalen schon zu Theil werden könnte, indemnach auf jede Aktie nur die Zahl von ca. 70 Arten fällt.

Indem wir Sie hiervon ergebenst benachrichtigen, geben wir Ihnen anheim, der gedachten Verloosung selbst oder durch einen Bevollmächtigten beizuwohnen, und ersuchen zugleich um gefällige Benachrichtigung darüber, ob Sie schon jetzt die Übersendung des bei dieser Verloosung auf Sie fallenden Antheils wünschen, oder ob beziehen, daß diese Übersendung bis dahin, daß Ihnen die zugesicherte volle Anzahl übersandt werden kann, ausgesetzt werde. Im ersteren Falle ersuchen wir Sie zugleich um Leistung der zweiten Hälfte des Betrags mit drei Thalern per Aktie und von 9 sgr. für Emballage per Aktie, und zwar 6 sgr. von den jetzt und 3 sgr. von den hiernächst zu übersendenden Käfern.

Schließlich bemerken wir, daß die Käfer großentheils neu, und, was ihren Werth unzweifelhaft erhöht, vom Herrn Dr. Kaiser in Berlin bestimmt worden sind, und der Sendung ein gedrucktes Verzeichniß der vom Herrn Dr. Gundlach eingesandten Arten beigefügt werden wird.

Kassel, am 16ten August 1841.

Der Vorstand des Vereins für Naturkunde hierselbst.

Dr. R. A. Philippi

Universitätsbibliothek Johann Christian Senckenberg
Frankfurt am Main

136

1841.

Universitätsbibliothek Johann Christian Senckenberg
Frankfurt am Main

Der Hochwohlgeborne

Herrn Baudirector von Heyden.

Frankfurt a/M.

CASSEL
20
8
1841

Universitätsbibliothek Johann Christian Senckenberg
Frankfurt am Main

Cassel den 14ten Oktober 1841.

(93.) 141

10 Dec. 1841 an Dr. Philippi in Cassel getrieben, auf die Grundlassische Sendung u. die Abhandlungen gedankt und [illegible] Cassel. Läßt [illegible] einzelnen [illegible] Zusendungen [illegible] Auch [illegible] Zusendungen [illegible] Einzelnen [illegible] Europa [illegible] Arten [illegible] Auch Cuba und

Herrn Dr. Philippi in Cassel.

(91.) 137

Geehrtester Herr!

Ihr werthes Schreiben v. 16. d. habe ich richtig erhalten und übersende ich anbei den Betrag von 6 Thlr 18 gr als 2te Hälfte der Zahlung für eine Grundlassische Acrin aus Kaiser und für eine auf andere Insecten. ~~Letztere~~ Selbige wird Hr. Dr. Grundlass Zusage, ~~vorläufig auf~~ möglichst Microlepidopteren ~~[illegible]~~ [illegible]. — Obgleich der ganze Betrag für 2 Acrien keine bedeutende Summe ~~[illegible]~~ ist, so gestehe ich doch, daß mich Ihre, besonders im Vergleich mit äußeren Untersuchungen, wie z. B. von Zimmermann, Bestellung nicht sehr angenehm berührt hat. Herr Dr. Grundlass hatte vor 3 Jahren versprochen, schon nach wenigen Monaten Sendungen zu machen und dennoch ~~hat~~ ist seit jener Zeit ~~bei Ihnen~~ [illegible] worden. Durch andere Acrien ~~[illegible]~~ sind die Sendungen ~~[illegible]~~ in Europa bekannten ~~und~~ aber zur Bestimmung der Arten [illegible] wären. Obgleich ich, wenn solches ~~[illegible]~~ gute Absicht hierbei nicht verkannte, so ~~[illegible]~~ ein solches Verfahren doch nicht zweckmäßig gewesen, da es Pflicht der einzelnen Empfänger ist, ~~[illegible]~~ die sich etwa nicht selbst ~~[illegible]~~ ~~vermögen~~ können, die gütige Hülfe anderer in Anspruch zu nehmen. Ich habe schon so häufig die Erfahrung gemacht, wie es mit dergleichen Versendungen u. namentlich nach Paris zu gehen pflegt. Obgleich ich nicht zum Verandern, wenn kann, als welchen Arten die Sendungen von Grundlass bestehen ~~[illegible]~~ so halte ich es ~~doch~~ nicht für zweckmäßig, daß er seinen früheren Verfahren grundsätzlich hat. Aus Cuba sind

[illegible] Ihr werthes Schreiben vom [illegible] auf eine fast unfreundliche Abwesenheit [illegible] einer Fremden eine schriftliche Vollmacht zur Ge[illegible] erlassen, so hat die Post selbige bis zu meiner [illegible] die weitläufig auf Ihre Adresse gestellten [illegible] Entfernung der Kosten von 6 Rthl 18 ggr. [illegible] über K. Gemeinschaft mitzutheilen, die leider [illegible] K. G., auf der Pflanzung einer Dr. Carlos [illegible] der Familien verfallenden Schatten einer [illegible] der Besitzer aus Gesundheitsrücksichten einen großen [illegible] sich bereits vor einigen Monaten verpflichtet [illegible] Adresse nach Kassel zu bringen, geschieht, so in [illegible] sich zu bessern, indessen hoffe ich für meine [illegible] bald die Adressen bestätigen werde. [illegible] eine gütliche Partie erhalten, indessen nicht [illegible] auch nur zur Hälfte zu bestätigen, [illegible] abwarten; ich werde ihn bitten, besonders auf [illegible] diese sind, wie Sie ersehen werden, zu Dr. [illegible] Richter geschickt worden, welcher für seine [illegible] Arten, wenn mehrere Exemplare [illegible] diese unsere Anordnung hat der Herr allerdings, so bedauere ich nicht, daß Sie mit der [illegible] Sie indessen der Gefälligkeit und

in neuerer Zeit so große Sendungen nach Europa gemacht und namentlich durch das berliner Museum, durch Professoren in Copenhagen u. aus. so häufig verkauft worden, daß es nicht unwahrscheinlich ist, die Actionairen werden um ihr Fundlach nach ~~[illegible]~~ Acten erhalten. – In den gefälligst mitgetheilten Schreiben ist übrigens nur von Häfen die Rede und bin ich daher in Ungewißheit wie es mit meinen 2 Actien gehalten wird. Schickt Ihr. Fundlach keine Fortsetzung andrer Ordnungen ein, so wird mir freilich nichts übrig bleiben, als auf Ihre Güte mir Häfer zu erbitten. Wenn die Zahl der für jede Actie bestimmten Exemplare auch noch nicht vollständig seyn sollte, so bitte ich doch unterdessen das mir ~~zu~~ vorerst zugedachte Exemplar.

Erfreut bin ich, daß der vorliegende Gegenstand mir erwünschte das Vergnügen verschafft hat zum Zuschreiben von Ihnen geschätzter Herr Doctor zu erhalten und wage ich es sogleich Sie mit einer Bitte zu belästigen. Ich würde es nämlich sehr dankbar erkennen wenn Sie mir die Geschäftsberichte des Vereins für Naturkunde zu Cassel, so wie das gedrucktes Verzeichniß der in Cassel vorkommenden Käfer wollten zukommen lassen. Ich habe beide durch den Buchhandel bisher nicht erhalten und werde [illegible] mit vielem Dank ~~Ihnen~~ alsbald ~~[illegible]~~ erstatten. Ich empfehle mich Ihrem Beifall und verbleibe mit aller Hochachtung Ihr

ganz ergebenster

v. H.

Z: 31 August 1841.

exp. cod.

Oryct

Pfeuffer a/M.

Dec. 1841 an Dr. Phillipsi in Cassel gerichtete für die
[illegible] Verdung u. Abrundungen gedankt und
[illegible] Cassel [illegible] zu einem dortigen Subsidiar
[illegible] zu nennen. Anlagen: [illegible]

138

Kassel den 14ten Oktober 1841.

(93.) 141

[illegible]ung hätten, daß ich erst jetzt Ihr werthes Schreiben vom
[illegible] wenigen Tagen auf einer fast unfreiwilligen Abwesenheit
[illegible]t hatte, meinem Freunde eine schriftliche Vollmacht zur Er-
[illegible]nung zu hinterlassen, so hat die Post selbige bis zu meiner
[illegible]ückkunft Ihnen finden. Die weitläufige auf Ihre Aktien gefallene
[illegible] besondere Beachtung der Empfang der Rechnung des Hr. [illegible]
[illegible]ge Wünschen über Hr. Gundlach mitzutheilen, die leider
[illegible]ürlich sind. Hr. G., auf die Pflanzung einer Don Carlos
[illegible]mpa, hat an der Familien verhältnissen desselben einen
[illegible] nämlich den Besitzer aus Pietätlichkeit einen großen
[illegible]. Wie haben ihm bereits vor mehreren Monaten empfoh-
[illegible]gen gegen die Aktien eine aufzukommen, geschrieben, so wie
[illegible] versprach er sich zu bessern, indessen habe ich für meine
[illegible]ne Zeitlang bald die Aktienäre befriedigen muß.
[illegible] nach eine gänzliche Partie erhalten, indessen nicht
[illegible], die Aktionäre auch nur zur Hälfte zu befriedigen, so
[illegible] Bestimmungen abwarten; ich werde ihn bitten, besonders auf
[illegible]. — Die Briefe sind, wie Sie ersehen werden, zur Be-
[illegible]dung an Hr. Richter geschickt worden, welcher für seine
[illegible] Mühewaltung fehlenden Artikel, nun mehrere Exemplare
[illegible]halten hat. Durch unsere Anordnung hat die Post alle-
[illegible]nen gehandelt, so bedauere ich nur, daß Sie mit der
[illegible] Fall werden Sie indessen der Gefälligkeit und

Oryct

Frankfurt a/M.

in unser
und nam
in Cogn
nicht unz
Grundlag
mitgetha
Urda u
z. Acti
andwo
bleiben
die Jahl
nicht vol
das ein
[illegible]
[illegible]
[illegible]
[illegible]
Ich [illegible]
in ein
zu Cag
vorkom
Ich [illegible]
und
~~[illegible]~~
und
[illegible]

Cassel den 14ten Oktober 1841

(93.) 141

[illegible] bitten, daß ich erst jetzt Ihr werthes Schreiben vom [illegible] wenige Tage nach einer sehr mühsamen Abwesenheit [illegible] hatte, meinen Freunden eine schriftliche Vollmacht zur Fo[illegible] Briefe zu hinterlassen, so hat die Sache selbige bis zu meiner [illegible] ich Ihnen sodann die weitläufige auf Ihre Akten gefallene [illegible] eine besondere Stellung der Empfang der Coleopteren an. [illegible] einige Nachrichten über H. Gundlach mitzutheilen, die leider [illegible] erforderlich sind. H. G., auf der Pflanzung eines Don Carlos [illegible] genommen, hat an der Familie verschiedenen Schaden [illegible] [illegible], & namentlich den Besitzer auf Schwierigkeiten einer großen [illegible] genommen. Wie Sie ihm bereits vor mehreren Monaten verschie[illegible] Anfragen gegen die Akademie aufzukommen, geschrieben, so [illegible] d. J. versprach er sich zu bessern, indessen hat ich für meine [illegible] erst seine Zahlung bald die Akademie befriedigen wird.

139

[illegible] wie nach & nach eine gewisse Partie erhalten, indessen reicht [illegible] Menge noch keineswegs hin, die Akademie auch nur zur Hälfte zu befriedigen, & müssen wir daher noch weitere Sendungen abwarten; ich werde ihn bitten, besonders auch auf Mittelgebirgsthiere zu achten. — Die Käfer sind, wie Sie ersehen werden, zur Bestimmung nicht mehr hier, sondern an Dr. Dichson geschickt worden, welcher für seine Mühe von den im Berliner Museum fehlenden Arten, wenn mehrere Exemplare vorhanden waren, eine Gegenbestellung hat. Durch unsere Anordnung hat der Erst alle genommen Briefe der Akademie gefunden, & bedauere ich sehr, daß Sie mit der[illegible] selben [illegible] zu [illegible] sind. Jedenfalls werden Sie indessen der Gefälligkeit und

(92.)

[illegible] 1841 an Dr. Phillippi in Cassel geschrieben, [illegible] die [illegible] Sendung in der Abhandlungen gedacht und [illegible] Cassel [illegible] dortigen [illegible] [illegible] gemacht. Wegen der [illegible] [illegible] [illegible] [illegible] [illegible] [illegible]

[illegible]gulator ochracea Fz
— brunnea Ill.
— ~~pygmaeus~~
[illegible]yrtus orbicularis Pz
[illegible]nobium fulvicorne Fz.
— aeneum Meg.
[illegible]tops appendiculatus Gyll
— dentipes Gyll
— anisotomoides Spe.
[illegible]nisotoma Triepskii Schm.
[illegible]hinosimus aeneus Olio
— foveolatus Gyll.
[illegible]ylodes lar Schm.
— lemur. Ger
— abstersus. Schm.
[illegible]arthron femorale Mont.
[illegible]rus unicoratus Pz
[illegible]ythinus Curtisii Leach
— Chevrolatii Aub.
— punticollis Denn.
[illegible]atrisus formicarius Aub.
[illegible]plectus Fischeri Mark
— pusillus Denn

Orgel

Frankfurt a/M.

in ausw
und nam
in Loge
nicht um
Gundlach
mitgeth
Rede ü
2. Acti
anderw
bleiben
die Sach
nicht vol
das ein
Schr
wenig
von
wag
Ich wi
Sie ein
zu Cag
vorkom
Ich hab
und
~~[illegible]~~
und
d: 31
cop

Berlin den 14ten Oktober 1844.

140

93.

141

Der Herr!

Um Entschuldigung bitten, daß ich erst jetzt Ihr werthes Schreiben vom
[illegible] bis erst vor wenigen Tagen nach einer sehr wesentlichen Abwesenheit
[illegible] vorfand, meinen Freunden eine schriftliche Vollmacht zur Fortsetzung
[illegible] Geschäfte zu hinterlassen, so hat die Post selbige bis zu meiner
Rückkunft Ihnen sicher die verlängst auf Ihre Aktien gefallene
[illegible] Wall einer besonderen Quittung der Empfang der 6ten 18ten pp. an.
[illegible] Ihnen einige Nachrichten über K. Gentlack mitzutheilen, die leider
[illegible] sehr erfreulich sind. K. G., auf die Pflanzung eines Don Carlos
[illegible] aufgenommen, hat an der Familien verhältnissen desselben einen
[illegible] genommen, so namentlich den besitzer aus Gutmüthigkeit einen großen
[illegible] abgenommen. Wie sehr ihn bereits vor einigen Monaten verschiedene
[illegible] Verpflichtungen gegen die Aktionäre aufzukommen, geschrieben, so
[illegible] Juni d. J. versprach er sich zu bessern, indessen habe ich für meine
[illegible]ung, daß seine Zahlung bald die Aktionäre befriedigen wird.
[illegible] haben wir nach u. nach eine gewisse Partie erhalten, indessen nicht
[illegible] Menge auf einmal wegen Geldmangel hin, die Aktionäre auch nur zur Hälfte zu befriedigen, so
müssen wir durch [illegible] nach weiteren Zahlungen abwarten; ich werde ihn bitten, besonders auf
auf Mittwoch [illegible] zu sehen. – Die Briefe sind, wie Sie ersehen werden, zur Ab-
sendung nicht auf Gewicht, sondern an Dr. Richter geschickt worden, welcher für seine
Mühe von den dem berliner Museum fehlenden Arten, wenn mehrere Exemplare
vorhanden sind, eine Gegenbeschaffung hat. Diese unsere Anordnung hat den Beifall
[illegible] Aktionäre gefunden, so bedauere ich sehr, daß Sie mit der-
selben nicht zufrieden sind. Jedenfalls werden Sie indessen die Gefälligkeit und

in unser
und nam
in Cogn
nicht um
Gundlach
nichgesp
Reden u
z. Achi
andrew
bleiben
die Jesu
nicht vol
das ein
Ist
erzung
von
ungag:
Ich ver
Sie ein
zu Cag
vorkom
Ich sab
und
~~Ubay~~
und
g: 31
copy

Frankfurt a/M.

Oryd

Kassel den 14ten Oktober 1841.

(93.) 141

Hochgeehrter Herr!

Erst sehr muß ich um Entschuldigung bitten, daß ich erst jetzt Ihr werthes Schreiben vom 31 Aug. beantworte. Ich bin erst vor wenigen Tagen nach einer sehr mühsamen Abwesenheit zurückgekehrt, & da ich es versäumt hatte, meinem Bruder eine schriftliche Vollmacht zur Erhebung der an mich eingesandten Briefe zu hinterlassen, so hat die Post selbige bis zu meiner Rückkehr aufbewahrt. — Indem ich Ihnen hierbei die vorläufig auf Ihre Aktien gefallenen Käufer übersende, und Behufs einer besonderen Quittung der Empfang der Beilage 18 gefl. anzeige, bin ich so frei Ihnen einige Nachrichten über Dr. Gundlach mitzutheilen, die leider für die Aktionäre nicht sehr erfreulich sind. Dr. G., auf der Pflanzung eines Don Carlos Booth y Tinto als Beamt aufgenommen, hat an der Familien verhältnissen desselben einen zu lebhaften Antheil genommen, & namentlich den Besitzer aus Gefälligkeit einen großen Theil seiner Geschäfte abgenommen. Wie haben ihn bereits vor mehreren Monaten wegen Fortsetzungen seiner Verpflichtungen gegen die Aktionäre aufzukommen, geschrieben, & in einem Brief von Ende Juni d. J. versprach er sich zu bessern, indessen hat ich für meine Person wenig Hoffnung, daß seine Zahlung bald die Aktionäre befriedigen wird. Die Schwarzberlinger haben nur nach & nach eine gewisse Partie erhalten, indessen nicht deren Menge, noch keineswegs hin, die Aktionäre auch nur zur Hälfte zu befriedigen, & müssen wir daher auf weitere Sendungen abwarten; ich werde ihn bitten, besonders auf die Mitbelegenheiten zu achten. — Die Kisten sind, wie Sie ersehen werden, zur Versendung nicht nach Paris, sondern an Dr. Dickson geschickt worden, welcher für seine Mühe von den dem Berliner Museum fehlenden Arten, wenn mehrere Exemplare vorhanden waren, eine Gegenbelohnung hat. Diese unsere Anordnung hat den so allgemeinen Beifall der Aktionäre gefunden, & bedauern ich recht, daß Sie mit derselben nicht zufrieden sind. Jedenfalls werden Sie indessen die Gefälligkeit und

Uneigennützigkeit des Herrn Dr. Richter Ihren Beifall nicht versagen.

Die zweite Hälfte Ihrer Aktie auf andere Inhaber werden wir Ihnen bei auf Wunsch abtreten? ich erlaube mir noch Ihnen zu bemerken, daß wir abgehalten sind, für von Dr. Gundlach gesandte Naturalien, eingesandte Gelder abzuziehen & demselben nicht weiterfolgen, um diejenigen Aktionäre, welche von ihm nicht befriedigt worden sollten, dennoch ihre Einzahlungen direkt erstatten zu können.

Sie scheinen einen sehr lebhaften Anteil an dem Gedeihen unserer hiesigen Anstalt für Naturkunde zu nehmen, & ich erlaube mir seine Jahresberichte, Naturalien & die Vorzeichnisse der hiesigen Säugethiere Ihnen mitzutheilen. Wir dürfen nicht glauben durch unsere Thätigkeit die Wissenschaft weiter zu fördern, sondern nur sie allgemeiner zu verbreiten, wir haben daher unsere Jahresberichte nicht in den Buchhandel gegeben, & auch weniger dieselben im Tausch gegen die literarischen Produkte anderer gelehrten Gesellschaften anbieten können. Ich bitte daher Sie, dieselben mit wohlwollender Nachsicht aufzunehmen.

Recht herzlich hat es mich gefreut, Veranlassung gefunden zu haben, mit Ihnen, hochgeehrtester Herr, in Correspondenz zu treten & mit ausgezeichneter Hochachtung habe ich die Ehre mich zu unterzeichnen

Ihr

ergebener Dr. Philippi

Universitätsbibliothek Johann Christian Senckenberg
Frankfurt am Main

Universitätsbibliothek Johann Christian Senckenberg
Frankfurt am Main

Kassel den 18ten Januar 1845.

143

145.

Hochgeehrtester Herr!

Anbei habe ich das Vergnügen Ihnen die gewünschten Jahresberichte unseres Vereins für Naturkunde zu übersenden. Sie haben nun durch das lebhafte Interesse, welches Sie an denselben nehmen, um so mehr Freude gemacht, je weniger ich jetzt von Ihrem Fleiße habe. Kassel ist nicht der Ort, wo wissenschaftliche oder gemeinnützige Bestrebungen gedeihen, & der Verein ist auf den besten Wege fast zu entschlafen. Doch muß ich erinnernd sagen, daß der Magistrat, der vor allem Fehr unsere Vorlesungen, nachdem dieselben 1½ Jahre in Heizungsräume in friedlicher Ordnung mit den Bauverein & andern höchst gemüthlichen gestanden haben, mit Rücksicht zur Aufstellung derselben einen Saal mit den Bedientenzimmern gnädig eingeräumt hat. Auf Einmal wird auch Klagen gehört, wenn gleich manche Mitglieder, selbst die vermöge ihrer Stellung & Beschäftigung sich für die Sache interessiren sollten, noch nie einer Sitzung beigewohnt haben, & aber immer mehr Mitglieder austreten, weil, wie sie dieses z. B. kein Heft haben, der jährliche Beitrag von 4 Rthl ihnen zu viel ist, selbst nicht Beamten & Subalternen, so wird wohl in ein paar Jahren Alles ein seliges End haben. Wollte Gott ich hätte ein lebendiges Fach, & könnte mich über so etwas nicht ärgern.

Entschuldigen Sie diese Klagen, die ja freilich nichts ändern, & Ihnen auch keine Freude machen; in meiner Lage aber wohl natürlich sind, & seien Sie überzeugt, daß ich Ihnen bei jeder Gelegenheit mit der größten Freude dienen werde.

Mit der vorzüglichsten Hochachtung

Ihr ganz ergebenster

Dr. Philippi

Die Jahresberichte wurden mit Dank in Empfang genommen.

Universitätsbibliothek Johann Christian Senckenberg
Frankfurt am Main

Beantwortet d. 4. Feb. 1851. Gedankt. Meine Mittheilung für das nächste Jahr. Pulmerinck kann ich noch nicht soll mir seine Desiderata angeben; die Liste bei Alexander Mandelsloha.

(95.) 145.

164

Phoebus, P.

Dr.

Professor

in

Giessen.

Natur- und Heilkunde
hat sich hochachtbaren sich um
erworben haben, und zunächst
Prof. Alex. Braun ihr gewerte
schätzbaren Mittheilung über die
zu erfüllen und sich selber zu ehren
ihrem correspondirenden Mitglied
trage, Ihnen das darüber verfassende
Verzeichniss ergebenst zu überreichen.
Auftrags freundlichst entledige, die
Ehre zu bitten, dass Sie das erbetene
Verzeichniss für den 3ten Band der
... oder zu Anfang des nächsten Jahres
gefällen. Vielleicht hätten Sie sogar
der, vervollständigte Notiz über

Universitätsbibliothek Johann Christian Senckenberg
Frankfurt am Main

beantw. d. 4. Feb. 1851. Gedankt. Meine Mittheilung für das nächste Jahrb. Pulmerinca kann ich Ihnen leider nicht mehr disponiren angeben; die Arbeit über Alexandri Mandragorina.

95. 145.

Hochwohlgeborener,

Hochgeehrtester Herr!

Die Oberhessische Gesellschaft für Natur- und Heilkunde hat, in Würdigung der Verdienste, welche Ew. Hochwohlgeboren sich um die Naturkunde, insbesondere die Geologie, erworben haben, und zunächst in dankbarer Anerkennung der durch Herrn Prof. Alex. Braun ihr gewordenen von Ihr. Hochwohlgeboren ausgegangenen, schätzbaren Mittheilung über die Wetterstein zu Traisorbitt, eine Pflicht zu erfüllen und sich selber zu ehren geglaubt, indem sie Ew. Hochwohlgeboren zu ihrem correspondirenden Mitgliede ernannt und den Unterzeichneten beauftragte, Ihnen das darüber sprechende Diplom mit der Bitte um nachsichtsvolle Aufnahme ergebenst zu überreichen.

Indem ich mich dieses ehrenvollen Auftrages hiermit entledige, bin ich zugleich so frei, im Namen der Gesellschaft zu bitten, daß Sie uns erlauben mögen, von jener Mittheilung über Traisorbitt für den 3ten Bericht der Gesellschaft, welcher etwa zu Ende dieses oder zu Anfang des nächsten Jahres gedruckt werden soll, Gebrauch zu machen. Vielleicht hätten Sie sogar die Gewogenheit, uns bis dahin eine neuere, vervollständigte Notiz über den Gegenstand zukommen zu lassen.

Ich

Ich benutze gleichzeitig die Gelegenheit, auch persönlich Ihnen eine Bitte vorzutragen. Ein naturwissenschaftlicher Correspondent von mir, Herr Dr. v. Bulmerincq, Chirurg im Kais. Alexander-Corps zu St. Petersburg, sammelt zu naturwissenschaftlichen Zwecken nützliche und schädliche Insecten aus allen Ordnungen und in allen Zuständen, sowie der Objecten, welche ihre Nützlichkeit oder Schädlichkeit dokumentiren (z. B. Insect-Gegenstände etc. etc.). Es sind ihm besonders die oft so schwer zu erhaltenden Primärzustände wichtig. Darf ich denn wohl auch Sie ergebenst bitten, ihm gelegentlich durch Mittheilung seltnerer Objecte entgegenkommen zu wollen? Darf er nicht selber sich an Sie wenden und Ihnen seine Desiderata näher bezeichnen? Zu jedem wissenschaftlichen Gegendienst, insbesondere zu Erwerbung naturhistorischer Naturgegenstände, stand er dazu die Hand bieten kann, würden Sie ihn stets bereit finden. Die Übersendung von Gegenständen an ihn würde ich stellvertretend, da ich, mit Petersburger Mineralogen in Tauschverkehr stehend, von Zeit zu Zeit Sendungen dorthin mache.

Ich verharre in aufgezeichneter Hochachtung

Ihr. Hochwohlgeboren

Giessen, 31. Januar 1851.

ergebenster Diener,
Dr. P. Phoebus,
Prof. d. Med.

Universitätsbibliothek Johann Christian Senckenberg
Frankfurt am Main

Universitätsbibliothek Johann Christian Senckenberg
Frankfurt am Main

Ges. d.: 27. Juni 1851.

96. 167

Hochwohlgeborener,

Hochgeehrter Herr Senator!

Die Oberhessische Gesellschaft für Natur- und Heilkunde wird am Samstag, den 12. Juli ihre Generalversammlung zu Bad Nauheim (bekanntlich Station der Main-Weser-Bahn) halten. Die Versammlung beginnt Vormittags 11½ Uhr, und endigt mit einem Mittagsmahle, zu welchem auch Damen eingeführt werden können. Da Anstoßen der Gesellschaft beschreibt mich, Sie, Herr Senator, und durch Ihre gefällige Vermittelung, um welche ich zu bitten mir erlaube, auch die übrigen ärztlichen Mitglieder der Bankenregister naturforschender Gesellschaften, so wie alle physischen Freunde der Naturwissenschaften, die uns durch ihre Gegenwart beehren wollen, ganz ergebenst einzuladen. So sind nicht blos Fachgelehrte freundlich willkommen, sondern auch jeder Kenner, der seine Kinder 20 verschiedene Steinchen mitbringt, — nicht blos Kenner, Verbreitende (dieß freilich doppelt willkommen), sondern auch blos Hörende. Hemmen Sie nicht viel, gewiß blos belehrend, Verbreitende: Die letzten sind in Ihrer Hemmung getäuscht worden. Hoffentlich aber werden nicht blos von hier aus, sondern auch von Mainz, Wiesbaden u. s. w. Männer genug eintreffen, mit denen man wissenschaftlich auf's Reine kommen, und so hoffentlich auch diese Versammlung etwas dazu beitragen, um engere Verbindung zwischen den verschiedenen wissenschaftlichen Gesellschaften der Nachbarstaaten anzubahnen. —

An Herrn v. Salzwedel in Frankfurt habe ich die in Ihrem geehrten Briefe, vom 17. d. M. für ihn bemerkte p. S. mitgetheilt, durch ihn aber noch keine Antwort erhalten.

Ich verbleibe in vorzüglicher Hochachtung

Ihr ergebener

Gr. Hochwohlgeboren

Gießen, 25. Juni 1851.

ergebenster Diener

Dr. J. Phoebus.

Beiliegend erlaube ich mir noch zu bemerken, daß eleganter Tischlerei Nauheim geschickt unterhalten wird, wie mir scheint, in allen, vielleicht feineren, auch durch Frauen eigend einer Art heimischen.

Universitätsbibliothek Johann Christian Senckenberg
Frankfurt am Main

Universitätsbibliothek Johann Christian Senckenberg
Frankfurt am Main

UB
Universitätsbibliothek Johann Christian Senckenberg
Frankfurt am Main

Sr. Excellenz des Herrn Geheimen Staatsrath, etc. etc.
Herrn Dr. von Heyden Hochwohlgeboren

Exc. 4

GIESSEN
27
6

zu

Frankfurt a. M.

brauchg. d. 1. April 1852. – Außerdem haben auf die Liste unterschrieben Prof. Riedemann, Grunagen, J. Meyer, Dr. Tellmann, Prof. Krug aus Gnesen; alle bekannte von Lichtenstein. – Ich habe die Liste noch niemand mitgetheilt, Puggelli war in Italien. Die Beiträge für die Liste, wenn ich deren so viel erlangt werden, erhalten u. einsenden.

97.

Hochwohlgeborener,

Hochgeehrter Herr Senator!

Ich nehme mir die Freiheit, Ihnen beigehend eine Liste zu gefälliger, auch sich auf die Seite von Lichtenstein's Bibliothek bezieht, mit der ergebensten Bitte, dieselbe gefälligst in Circulation zu setzen, wo es Ihnen geeignet scheint, um es Ihnen Theilnehmern der Sammlung und doch ganz Deutschland geschätzten Bibliothek vorzulegen, die Italien, dem aber, mir unbekannt zu lassen. Ich bitte noch zu gleicher Zeit einen gegenwärtigen Kollegen durch Postvorschuß entbehren zu wollen, und erlaube mir auch noch die Bitte um gefällige Bestätigung der H. Angelegenheit hinzuzufügen.

In der Hoffnung, daß Sie meine Freiheit gnädigst entschuldigen werden, verharre ich mit vorzüglicher Hochachtung

Ihr. Hochwohlgeboren

Breslau, 28. März 1852.

Ergebenster Diener
Dr. P. Phoebus.

Universitätsbibliothek Johann Christian Senckenberg
Frankfurt am Main

Universitätsbibliothek Johann Christian Senckenberg
Frankfurt am Main

1 M 265

Wohlgeboren

Dem Herrn Dr. von Heyden

Vorsteher der freien Stadt Frankfurt

etc. etc. etc.

5

GIESSEN 28 3 11-12

Arbeit im Fach der Balgegier,

zu S. 283.

Frei. 8

zu

Frankfurt a. M.

C98. 151

Die Aufforderung, welche die Unterzeichneten am 22ten Decbr. v. J. zu vertheilen sich beehrten, bei Gelegenheit von Lichtenstein's Doctor-Jubiläum zu einer auf gemeinschaftliche Kosten zu errichtenden Marmorbüste des verdienten Gelehrten zusammentreten zu wollen, hat einen die Erwartung übertreffenden günstigen Erfolg gehabt. Es sind nämlich an Unterschriften zusammengekommen:

in Berlin	235
Hamburg	55
Breslau	25
Giefsen und Marburg	19
Rostock und Greifswalde	18
Göttingen	12
Braunschweig	11
Jena und Weimar	10
Mainz	7
Bonn	6
München	4
Halle	4
Heidelberg	3
Petersburg	3
Wien	1

oder zusammen 413, eine Zahl, welche die Unterzeichneten zu dem wärmsten Danke verpflichtet, dafs ihr Vorschlag so höchst angemessen gefunden worden ist.

Der Betrag der Kosten stellt sich so:

Für das Modelliren nach der Natur, die Ausführung in carrarischem Marmor, das marmorne Postament, die definitive Aufstellung sowie die provisorische einer Gypsbüste, sind dem aus-

Universitätsbibliothek Johann Christian Senckenberg
Frankfurt am Main

gezeichneten Bildhauer Herrn Alb. Wolff zu zahlen	488 Rthlr.
Die Kosten der Subscriptionsbogen, welche zusammen ein für Lichtenstein bestimmtes Album bilden werden, sowie der beiliegenden, für die Theilnehmer bestimmten Abdrücke der Rede Sr. Excellenz des Herrn Geheimen Rathes Baron von Humboldt bei der Aufstellung, sowie einiger anderer Schriftstücke, welche sich auf die Feier beziehen, endlich einige Neben-Ausgaben betragen	68 „ 27 Sgr. 3 Pf.
Zusammen	556 Rthlr. 27 Sgr. 3 Pf.

Da hiernach der Beitrag jedes Einzelnen auf etwas mehr als 1 Rthlr. 10 Sgr. steigen würde, und ein kleiner Überschufs wünschenswerth erscheint, um theils etwanige Ausfälle zu decken, theils die Umgebung der Büste vielleicht noch verzieren zu können, so haben die Unterzeichneten den Beitrag auf

1 Rthlr. 15 Sgr. Pr. Cour.

ansetzen zu dürfen geglaubt und ersuchen die geehrten Herren, welche sich der grofsen Mühe unterzogen haben Unterschriften zu sammeln, gefälligst von jedem ihrer Committenten den Beitrag von 1 Rthlr. 15 Sgr. sich erbitten zu wollen, wobei als eine gewifs erfreuliche Erinnerung ein Exemplar der gedruckten Rede bei der Einweihung jedem derselben zu überreichen sein würde.

Die Unterzeichneten ersuchen die gesammelten Beiträge an den Geh. Medicinalrath Prof. Mitscherlich (Dorotheenstrafse 10) oder den Professor Encke, Director der Sternwarte (Lindenstrafse 103), einsenden zu wollen.

Berlin, den 24. Juni 1852.

Fürst *Radziwill.* *A. von Humboldt.* *Leopold von Buch.* Graf *Itzenplitz.* *C. Ritter.* *Müller.* *A. Encke.* *W. Brose.* *Böckh.* *J. F. Encke.* *E. Mitscherlich.*

Universitätsbibliothek Johann Christian Senckenberg
Frankfurt am Main

152

Universitätsbibliothek Johann Christian Senckenberg
Frankfurt am Main

Universitätsbibliothek Johann Christian Senckenberg
Frankfurt am Main

Hochverehrter Herr Pastor!

Sie haben nicht blos die erste Veranlassung zur Jubiläum Lichtenstein's sehr freundlich übernommen, sondern sich auch jüngst erboten, für die Hinzufügung der in Frankfurt gezeichneten Geldbeiträge zu bemerkstelligen. Unter Beziehung auf die hierbei liegenden Rechnungen maße ich jetzt von Ihrer Güte Gebrauch, um Ihre gefällige abermalige Veranlassung behufs Hinzufügung der Gelder ergebenst bitten zu.

Die verehrl. Mitgeichner in Frankfurt waren, außer Ihnen selbst,

Hrn. Herm. von Meyer,
— Dr. v. Sömmering,
— Geheimrath Tiedemann und
— Prof. Frey aus Heidelb. Letzterer hielt mich auch bei diesem Letzteren, daß Verzeichniß Frankfurt ist, die Hinzufügung bei einem Angehörigen seiner Heimath machen.

Alles mit Vergnügen, welches ich beilege, aber nicht Verzeichniß habe, daß Frankfurt in den Verzeichnisse der Beiträge gezeichnet wird. Für den Album aber kann von diesem Fehler nicht die Rede seyn.

Ich werde, wenn Ihr geehrtes Antwort eintrifft, sobald wahrscheinlich schon auf einer größeren Reise abwesend seyn. Erlauben Sie daher, daß ich Ihnen die Gelder an Herrn Geh. Medicinal Rath Michaelis in Berlin, den ich nicht Ursache

in Berlin sprechen wird) entschied.

Zu Meinem Bedauern Ihrer gütigen Einladung nicht Folge leisten kann

verbleibe ich in vorzüglicher Hochachtung

Breslau, 28. Juli 1852.

Ihr ergebenster Diener

Dr. P. Phoebus.

154

Hochwohlgeborner,

Hochzuverehrender Herr regierender Bürgermeister!

Ew. Magnificenz habe ich die Ehre, [illegible] Gesellschaft für Natur- und Heilkunde [illegible]

[illegible]

[illegible] haben.

[illegible] Ew. Magnificenz [illegible]

[illegible]

[illegible]

Ew. Magnificenz

Gießen, 20. Mai 18[illegible]

Universitätsbibliothek Johann Christian Senckenberg
Frankfurt am Main

(100.) 155

Hochwohlgeborener,

Hochzuverehrender Herr regierender Bürgermeister!

Ew. Magnificenz habe ich die Ehre, im Auftrage der Oberhessischen Gesellschaft für Natur- und Heilkunde zu Giessen das so eben fertig gewordene dritte Gesellschaftsbuch mit der Bitte um nachsichtige Aufnahme gehorsamst zu überreichen, so wie anbei einen Separat-Abzug des sehr interessanten Beitrags, durch welchen Sie unsern Bericht gütigst haben zieren wollen, für welche Gewogenheit ich zugleich den verbindlichsten Dank der Gesellschaft auszudrücken habe.

Darf ich nicht so überschreiten, Ew. Magnificenz um die gütige Vermittelung des 3 anhängenden correspondirenden Exemplars des Berichts an den Gelehrten Verein gehorsamst zu bitten? Bei der direkten Beförderung durch die Post würde mir der nöthigen Abgabe viel leicht weniger sicher seyn.

Genehmigen Sie, Herr regierender Bürgermeister, den Ausdruck der hohen Verehrung, mit welcher ich die Ehre habe zu verharren

Ew. Magnificenz

Giessen, 20. Mai 1853.

gehorsamster Diener

Dr. P. Phoebus.

Universitätsbibliothek Johann Christian Senckenberg
Frankfurt am Main

UB
Universitätsbibliothek Johann Christian Senckenberg
Frankfurt am Main

UB Universitätsbibliothek Johann Christian Senckenberg Frankfurt am Main

Ur. Magnificenz

dem regierenden ältesten Bürgermeister der freien Stadt Frankfurt, Herrn Dr. von Heyden,

etc. — etc. — etc.

Utt 105

Rubi ein Fräulein in Karlsruhe,

pz. S. M. D. v. H.

Frni.

BRIEFE N° 85 20 1 19 6-7

Frankfurt a. M.

Am 9. April 1855 an Prof. Mittheilich in Berlin um Aufklärung gebeten, da wir auf die gedruckte Rede nicht erhalten haben.

158

(102.)

Herrn Hermann von Meyer

(101.)

Hochgeehrter Herr Professor!

d. 24 Mai 1853 157
an Prof. Schaal in Giessen.

Ich verfehle nicht Ihnen, wohl als Vorsteher der Oberlausitzischen Gesellschaft der Naturwissenschaften Dank für die Uebersendung der dritten Gesellschaftsberichte, sowie der Separat-Abdrücke meiner kleinen Beiträge meinen verbindlichsten Dank abzustatten. Die 3 Ihnen überschickten Exemplare des Gesellschaftsberichts habe ich nicht verfehlt alsbald den betreffenden Herren zuzustellen.

Ich bedauere daß unter die Titel meiner kleinen Abhandlung zu meinem Namen der Doctorgrad beigefügt worden ist, den ich zu besitzen nicht die Ehre habe und wodurch möglicherweise bei Ihnen, wo man mich nicht genau kennen, der Glaube entstehen könnte, ich habe mir unbefugt einen Grad beigelegt, der mir nicht zukommt. In dem Mitgliederverzeichniß der Gesellschaft bitte ich daher die entsprechende Veränderung gefälligst vornehmen lassen zu wollen und auch daselbst meinen Doctortitel durchstreichen zu lassen, da dieser Titel, als Bürgermeister, Ehrensache zu halten, da dieser Titel nach der hiesigen Verfassung, stets nur einer Einzelnen sein kann.

Noch zu Gelegenheit ich nicht, Ihnen meinen ergebensten Dank für die so sehr freundliche Theilnahme zu sagen, die Sie mir vorigen Jahr bei der Uebersendung von St. Petersburg nach Berlin meiner kranken Mutter, Elise von Manderstjerna angedeihen ließen. Dieselbe befindet sich mit ihrem Gesammtzustand vorigen Herbst nach dem Gebrauch von Lud in Dresden, beinahe noch in demselben bedenklichen Zustande wie damals, und wird in einigen Wochen dasselbe Bad nochmals, und hauptsächlich mit besonderem Erfolg gebrauchen. Mit der Bitte

Für meine Bemühungen, verehrter Herr Professor, habe ich Ihnen hier Beschluß der Tagesordnung pp. 2:33 zu gehorsamst zu übersenden.

Dr. A. Clemens Senior.

Universitätsbibliothek Johann Christian Senckenberg
Frankfurt am Main

Am 9. April 1855. an Prof. Mitscherlich in Berlin um Aufklärung gebeten, da wir auf die gedruckte Rede nicht erhalten haben.

158

Herrn Hermann von Meyer
— Dr. Ph. Dominicus
— Geheimrath Lindemann
— Prof. Frey in Zürich (Herrn Dr. Clemens, sen.)

Von Herrn Prof. Hübner in Giessen habe ich das beiliegende Schreiben und die Abrechnung über Lichtenstein's Büste erhalten, wonach ich mir den Betrag von 1 Thlr 15 Sgr. erbitte. Brief und Abrechnung erbitte ich mir zurück, wogegen die beifolgende Rede von Alex. von Humboldt für Sie bestimmt ist.

Frankfurt d. 11. Aug. 1852

von Heyden

Obiges Schreiben sende ich nebst den betreffenden Beitrag von 1 Thaler 15 Sgr. oder 2 fl. 33 xr an Herrn Schiff von Heyden, ~~nebst~~ mit freundlichem Gruße zurück.

Siedemann

am 12ten August.

Für meinen Schwiegersohn, Herrn Rechnungsrath Frey, habe ich diesen Herrn Schiff von Heyden fl: 2:33 xr gehörig gerechnet.

Dr. A. Clemens Senior.

Universitätsbibliothek Johann Christian Senckenberg
Frankfurt am Main

Universitätsbibliothek Johann Christian Senckenberg
Frankfurt am Main

Universitätsbibliothek Johann Christian Senckenberg
Frankfurt am Main

(105.) 164

Carpocapsa Amplanatth.

d. 5 Oct. 1863 an Hofr. Kokorny geschrieben, um mit ihm in Tausch zu treten. Beiliegende kleine Dr. Blätter-Liste erhielt. 163

d. 19 Sept 1859 geschrieben u. den kl. Aufsatz über die Foss. Pflanzengallen von Palzhausen übersandt. (103) 160

d. 5 Juni 1860 wegen obigen Aufsatz geschrieben. Hr. Unger will meine Beschreibung für die Paleontogr. [illegible] wo bald eine neue Lieferg. Theil die pag. citiren.

Hochzuverehrender Herr Senator!

Ich habe die Ehre, im Namen der Oberhessischen Gesellschaft für Natur- u. Heilkunde, so wie in meinem eigenen, für die gütigst mitgetheilte Notiz über Ihren zu Palzhausen gehaltenen Vortrag den verbindlichsten Dank auszusprechen. Wir werden, Ihrer gefälligen Erlaubniß gewärtig, die Notiz nicht blos in das Protocoll nachträglich aufnehmen, sondern sie auch in unserem 8. Hefte wortgetreu abdrucken.

Nicht minder habe ich für die zuvorkommende Mittheilung der beiden neuen zurückerfolgenden Bände der entomologischen Zeitung bestens zu danken. Ich sehe aus Ihren beiden interessanten Aufsätzen über Pflanzen-Insecten und Andern auf's neue, wie Sie schon seit einigen Jahrzehenden der Pflanzen-Insecten ein specielles Aufmerksamkeit gewidmet haben; und

dies

Nordbrand-Eisenerz
Lupenberg 6
Sicilien
Bergatten
Lüge
Portugal
Egypten
Marseille
ostende, côte de la mer du Nord
ibid.
Rom 5
Lupenberg
1
Bergatten
Lüge – Insel bei Rom
Bergatten
Algerie
ostende
ib.
Barbarie
Bergatten
ostende
Bergatten
Barbarie
1
Bergatten
ibid.
ibid.
ibid.
ibid.
ib.
Lüge
Bergatten
ib.
ostende

dieß giebt mir die sichere Hoffnung, daß die Oberhessische Gesellschaft und ich selbst, wenn nicht früher, doch jedenfalls bei der nächsten Sommer-Generalversammlung, für welche ja wieder ein Pelz-Brief (Nidda) in Aussicht genommen worden, das Glück haben werde Sie zu sehen.

Genehmigen Sie, hoch verehrter, den Ausdruck der vorzüglichen Verehrung, mit welcher ich die Ehre habe zu verharren

Giessen, 25. Juli 1859.

Ihr gehorchster Diener
Dr. F. Phoebus.

(105.
164

171

Carposcapsa Amplanatlb.

d. 5 Oct. 1863 an Jos. Pokorny geschrieben, um mit ihm im Tausch zu treten. Beiliegende kleine Doublettenliste erhielt.

163

161

162

Pokorny, Joh.

Prag

Legat Pokorny

	Neubrandenburg
	Luxembourg 6
	Sicile.
	Bruxelles.
	Liège
	Portugal
	Egypte.
	Marseille.
	ostende. côte de la mer du Nord.
	Rome. 5
	Luxembourg.
	1
	Bruxelles
	Liège – Lisabon – Rome
	Bruxelles
	Algérie
	ostende
	Id.
	Barbarie.
	Bruxelles.
	ostende.
	Bruxelles.
	Barbarie.
	1
	Bruxelles.
	Ibid.
	Ibid.
	Ibid.
	Ibid.
	Id.
	Liège.
	Bruxelles.
	Id.
	ostende

Göttingen, 2:

Universitätsbibliothek Johann Christian Senckenberg
Frankfurt am Main

(105.
164

Carposcapsa Amplexatlb.

d. 5 Oct. 1863 an Jos. Pokorny geschrieben, um mit ihm im Tausch zu treten. Beiliegend kleines Doublettenverzeichniß erhielt.

162

Pokorny, Joh.

in

Prag.

Nummerlt Lazidrystrum.

Neubrandenburg
Luxemburg 6
Sicile
Bruxelles
Liège
Portugal
Egypte
Marseille
ostende côte de la mer du Nord
Rome 5
Luxemburg
1
Bruxelles
Liège – Sur le l. – Meuse
Bruxelles
Paris
ostende
id.
Barbaria
Bruxelles
ostende
Bruxelles
Barbaria
1
Bruxelles
ibid.
ibid.
ibid.
ibid.
id.
Liège
Bruxelles
id.
ostende

Universitätsbibliothek Johann Christian Senckenberg
Frankfurt am Main

(105.
164

Carpocapsa Amplana Hb.

d. 5 Oct. 1863 an Joh. Pokorny geschrieben, um mit ihm im Tausch zu treten. Beilegende kleine Doublettenliste geschickt.
Auch mit Nickerl würde ich gern tauschen.

Gelechia Tenebrella Hb. — 2
Ocnerostoma Copiosella Hedy — 2
Elachista Poae H. — 4
Nepticula Argyropeza Zell — 2
Gelechia Brahmiella Hedy. — 2
Depressaria Marmatella Frey — 1
Grapholitha Cremana Hb. — 2
Bucculatrix Maritima H. — 2
Alacita Dodecadactyla Hb. — 1
Eupilaptoryx Pavoniella Zell. 2
Nepticula Almidope H. — 3
Oecophora Rhaetica Frey — 2
Tinea Pacifaciella H.S.
(Nigripantella Wocke pro Hb) 4

Die restirten sehr alte Stücke, da ich noch die Gelegenheit oft genug zu überzeugen werde. u. z:
1. Scirhosella, 1 Lacpeyrella (noch Exemplare der kleinen Art d. Fertilella Aga.?) 2 Illigerella, 2 Bohemiella Nickl., 1 Vibiciella, 2 Vicinella 1. Sellolella, 2. Chamaedryella, 1 Albifusella, noch 2 Stücke der Chamaedryella, u. 2 d. Vicinella, 3 Ex. Melanella, 2 ♂ Dolorella, 2 Gorticella, 1 Squamosella, 2 Nickerlii n. s. 1 Dodonaea, 2 Oecoph. Pokornyi Nickl., 1 Nept. Rhamnella, 1 Lith. Helianthemella, 1. Depr. Hypomarathrella Nickl. — Serie 4 mir unbekannte u. z: 1 Blüthe am Kurstbad Brunn, Raupe auf Eichen & Tannen lebt, 1 Hornigii ♂ Lanella? 1 Nept. von einer Potentille u. 1 Coleoph. dem Raupe im Grabe

Universitätsbibliothek Johann Christian Senckenberg
Frankfurt am Main

105.
164

Carpocapsa Amplana Hb.		
Endorea Centuriella W.V.	1	
—— Crataegella Hb.	1	
Crambus Rostellus Lah.	2	
—— Geniculeus Hb.	1	
Argyresthia Laevigatella Heyd.	4	
Tinea Caprimulgella Heyd.	4	
Cemiostoma Susinella Heyd.	2	
Laverna Phragmitella H.	5	
Igarsia Boletiella	1	
Lyonetia Frigidariella Heyd.	6	
Tinea Argentimaculella H.	2	
Hyponomeuta Rorellus Hb.	1	
Calantica Albella Heyd.	2	
Bucculatrix Gnaphaliella Tr.	2	
Gelechia Tenebrella Hb.	2	
Ocnerostoma Copiosella Heyd.	2	
Elachista Poae H.	4	
Nepticula Argyropeza Zell.	2	
Gelechia Brahmiella Heyd.	2	
Depressaria Marmorella Frey	1	
Grapholitha Crenana Hb.	2	
Bucculatrix Maritima H.	2	
Almeria Dodecadactyla Hb.	1	
Cupilepteryx Pavoniella Zell.	2	
Nepticula Almedora H.	3	
Oecophora Phaeticella Frey	2	
Tinea Parietariella H.S. (Nigripunctella Dockerpos Hb.)	4	

1861.

Die Resultate folgt nebst Statistik die es noch Ihnen anzusehen zu überzeugen. u. z.:

1. Scirhosella, 1 Lampegella (noch Exemplare der Eleinen Art d. Fertilella Heyd.?) 2. Illigerella, 2 Bohemiella Nick., 1. Vibicella, 2 Vicinella 1. Ballotella, 2. Chamaedryella, 1. Albifusella, noch 2 Raupen der Chamaedryella, u. 2 d. Vicinella, 3 Ex. Melemella, 2 ♂ Dolorella, 2. Forficella, 1 Squamosella, 2 Nickerlii H.S. 1 Dodonaea, 2. Oecoph. Pokornyi Nick., 1 Nept. Rhamnella, 1 Lith. Helianthemella, 1. Depr. Hypomarathrella Nick. — Ferner 4 mir unbekannte u. z.: 1 Blüthe am Erlenbaum dann Raupen auf Fichten u. Tannen lebt, 1 Hornigii ♂ Larve?, 1 Nept. von einer Potentilla u. 1 Coleoph. dann Raupen im Grasbo

171

Neybrand	
Carinthia	
Luxemburg	6
Sicile	
Bruxelles	
Liège	
Portugal	
Egypte	
Marseille	
ostende côte de la mer du Nord	
Ibid.	
Rome	5
Luxemburg	
Marseille	1
Marseille	
Hyères	
Rome	
Bruxelles	
Hyères	
ostende	
Ib.	
Barbaria	
Bruxelles	
ostende	
Bruxelles	
Barbarie	
Bruxelles	
Ibid.	
Ibid.	
Ibid.	
Ibid.	
Ib.	
Liège	
Bruxelles	
Ib.	
ostende	

Universitätsbibliothek Johann Christian Senckenberg
Frankfurt am Main

. Douglasia Ocnerostomella H — 2
. Acrolepia Pygmaeana Hb. — 3
Elachista Glaichenella F — — 6
Nepticula Centifolielle Hey — — 4
~~[illegible]~~ Acteoni Hb — — 3
Tinagma Dentalium Zell — — 4
. Gelechia Interalbicella HS — — 4
Sphaleropteva Alpicolana Hb. — 4
Penthina Metallicana Hb — — 4
. Orthotaelia Sparganella Thb — 1

Ich habe von Fokorny erhalten: No. 170 1863
" " " " " (110.

Brandes u. Sagorski sendeten am 16 Nov. 1863.
Sagorski sendete Lichen Lasgyrella
(ein leider Theil Jahr in Kistchen abgebrochen)
ob? = Fostorella. Hippomarathrella, Pokorny, Nickerli
Von Kurzlich von Mainz erhalten, daß sie angegeben
hat Verzeichniß von A. Schmid gegeben. Nach seiner
Sendung ein Verzeichniß von Nickerl erhalten.

Prag d. 5ten Novbr. 1863. 165

(106

Hochgeehrter Herr.

Ich will Ihnen zur Erzeichnung bitten, daß ich die Studien auf Ihren mir sehr werthen Brief No 5 vor 8 Tagen verschoben.
Ich hatte heuer kein Kleines Lepid: Verzeichniß und es mußte es erst durch eine Buchhandlung beziehen. Mittlerweile war ich wieder eine Zeit am Land um bei Krumau 2 bäuerliche Hefte aufzunehmen. — Dann wollte Hr Nickerl sein Verzeichniß abermals beilegen, welches er jedoch leider in seinem Pfarrhof hatte. Heute aber habe ich es hierauf wieder erhalten und erfahre von Ihr zum Kommen, daß es bereits bei Ihnen wäre. Es scheint es muß leider damit hingehalten hat, weiß ich nicht zu erklären. — — —
Nun Anmerkung soll blos ich Erläuterung für mich dienen.
Ich reihe heute alle Arten die ich noch Ihnen ohne manchen zu überschreiten zuschicke. u. z:
1. Scirhostella, 1 Lasgyrella (noch Anfänge der Blüten ist ob Fostorella Nyg.?) 2 Illigerella, 2 Bohemiella Nick., 1. Vibicella, 2 Vicinella
1. Bellolella, 2. Chamaedryella, 1 Albifusella, noch 2 Stücke der Chamaedryella, u 2 Vicinella, 3 Ex. Melanella, 2 ♂ Dolorella,
2. Horticella, 1 Squamosella, 2 Nickerlii n. s. 1 Dodonaea,
2. Acoph: Pokornyi Nick., 1 Nept. Rhamnella, 1 Lith: Helizarthenella,
1. Nept: Hippomarathrella Nick. — Dann 4 mir unbekannte u. z: 1 Stücke am Kurlbad dann etwas auf Eichen o Tannen lebt, 1 Tornigii o Lanella?
1 Nept. von einer Potentille u 1 Coleoph: dann etwas im Grabe

. Douglasia Ochrerostomella Hb. — 2
. Acrolepia Pygmaeana Hbn. — 3
Elachista Gleichenella F. — — 6
Nepticula Centifoliella Herr. — — 4
~~Acro~~ Acro[illegible] Hb — — 3
Tinagma Dentalium Zell — — 4
. Gelechia Interalbicella HS — — 4
Sphaleroptera Alpicolana Hb. — 4
[illegible] Hb. — 1

von Pimpinella u. Artemisia Sempert. Lbst. (die Raupe ist auch dabei) — nebst einer Coleoph.: Raupe die ich an Salix angesetzt fand —, vielleicht Dianthi. ?)
Die Coleoph. von der Artemisia E. ist mir leider wegfressend meiner Sammlung Kasten (in Jäli) abgelaufen u. unbestimmbar — daher das Exemplar als ungültig.
Ich möchte versuchen mir die Namen dieser Arten von möglich kundigster Seite mitzutheilen.
Ferner übersende 3 Käfer (Puchalu) der Coleoph.: Chalcographus auf Juniperus oxycedr.
und 3. der C. Solitariella auf Stellaria Holostea.
Vielleicht sind auch Arten mit darunter bei ihnen.
Ich möchte überhaupt den Austausch mehr, häufiger zur Zeit — namentlich im Frühjahr — in passenden Kästchen zu überschicken.
Gleichfalls bin ich so frei, um Verzeichniß über meine Microlep. beizulegen. Jene Arten die ich besitze sind mit ~~A~~ Gleichheit umsteigeln. Wollen Sie Ihre geben, desgleichen auch Ihr Schmid (beim Mechanikus in Frankfurt) zur Kenntnißnahme zu überschicken. Alle haben auf gegenseitig Zusendungen Rücksicht vorgenommen. Ich werde Ihnen nächstens einige Zeilen in Frankfurt und habe aber jetzt vorgesetzt Da-

171

Ich habe von Pokorny erhalten: No. 176 1863
" " " " " 110.

166

Kenntniß genommen. Leider habe ich die andern Gemälde zurückgelegt und bei Seite verpackt. Sie waren auf Reisen so sehr Mißlich wie ich erfahren habe.
Damit verbleibe ich mit aller Hochachtung

Ihr ergebenster
Joh Pokorny
(ehemaliger k.k. Hofgalleriebeamter)
wohnhaft Privatier
in Prag. Karlsgasse N 592/2.

Neubrandenburg
Luxemburg 6
Sicile
Bruxelles
Liège
Portugal
Egypte
Marseille
ostende, côte de la mer du Nord
ibid.
Rome 5
Luxembourg
1
Bruxelles
Liège – Spa – Rome
Bruxelles
Athènes
ostende
ib.
Barbaria
Bruxelles
ostende
Bruxelles
Barbaria
1
Bruxelles
ibid.
ibid.
ibid.
ibid.
ib.
Liège
Bruxelles
ib.
ostende

. Douglasia Ocnerostomella H — 2
. Acrolepia Pygmaeana Hw. — 3
Elachista Gleichenella F — — 6
Nepticula Centifolivella Heyd. — — 4
~~Elachista Argo~~ Acalles myrtillo — — 3
Tinagma Dentalfum Zell — — 4
. Gelechia Interalbicella HS — — 4
Sphaleroptera Alpicolana Hb. — 4

171

Ich habe von Pokorny erhalten: No. 176 1862

" " " " " (110.

Pokorny besitzt nicht: (109. 169

Im Tausch Tauschi u.a. abgegeben

Tinea Parietariella Bruand. ist nicht die ...

(108. 168

die Coleophora [illegible] Artemisia [illegible]
der [illegible] Sec. [illegible] auf
[illegible] Zweifel [illegible].
Tortrix Lucersana Hb.

der Rest [illegible] gefunden [illegible]
[illegible] Coleophora [illegible]
[illegible] der Sesponaëlla [illegible]

(107.

tère

m.

Amararum.

17.

- polita Dej. (Hom.)			
nitida Dej. (Hentz)	Ungarn.	(Hentz)	id.
polita Dej.	Frankfurt.	(Heyden)	politus
"	"	"	id.
"	"	"	id.
"	"	"	id.
"	"	"	id.

Rosbrunn=	
Luxemburg	6
Sicile.	
Belgien.	
Liège.	
Portugal.	
Egypte.	
Marseille.	
ostende. Côte de la mer du Nord.	
ibid.	
Rome.	5
Luxemburg.	
	1
Belgien.	
Liège - Sicile. - Rome.	
Belgien.	
Algerie.	
ostende.	
ib.	
Barbarie.	
Belgien.	
ostende.	
Belgien.	
Barbarie.	
	1
Belgien.	
ibid.	
ibid.	
ibid.	
ibid.	
ib.	
Liège.	
Belgien.	
ib.	
ostende.	

. Douglasia Ozerostomella Hb — 2
. Acrolepia Pygmaeana Hw. — 3
Elachista Gleichenella F — 1 6
Nepticula Centifoliella Hein. — — 4
~~Acro~~ — — 3
Tinagma Dentatum Zell — — 4
. Gelechia Interalbicella HS — — 4
Sphaleroptera Alpicolana Hb. — 4

Ich habe von Pokorny erhalten: Nov. 1863 170

" " " " " (110.

Pokorny besitzt nicht: (109. 169

Im Tausch Exemplare u. a. abgeben (108. 168

Tinea Parietariella Bruand. ist nicht die um
in England gefundene T. Nigri-
punctella Haw. Staint.

— Argentimaculella Mt.
— Vinculella HS
Depressaria Marmottella Frey
Gelechia Cauligenella Schmid.
— Brahmiella Heyden.
Casycera Sulphurella F.
Decophora Rhaetica Frey
Enagma Herrichiellum Heyden
Argyresthia Laevigatella Heyden
— Illuminatella Zell.
Generostoma Copiosella Heyden
Cuspilapteryx Pavoniella Zell.
Bedella Somnulentella Zell.
Laverna Phragmitella Staint
Lyonetia Frigidariella Heyden
Semiostoma Susinella Heyden
— Wailesella Staint
— Lustratella Heyden
Bucculatrix Maritima Staint.
Nepticula Ulmivora Staint.
Agdistis Meridionalis. Zell.
Alucita Dodecadactyla Hb.

Cl. polita Dej. (Hentz) [illegible]
Cl. nitida Dej. (Hentz) Ungarn. (Hentz) id.
Cl. polita Dej. Frankfurt. (Heyden) polita
" " " id.
" " " id.
" " " id.
" " " id.

ristère

nem.

, Amararum.

Neubrandenburg 10/6 70
Luxemburg 6
Sicile.
Bruxelles.
Liège.
Portugal.
Egypte.
Marseille.
ostende. côte de la mer du Nord
Ibid.
Rome. 5
Luxemburg.
1
Bruxelles.
Liège. Sur le Rhone.
Bruxelles.
Athènes.
ostende.
Hb.
Barbarie.
Bruxelles.
ostende.
Bruxelles.
Barbarie.
1
Bruxelles.
Ibid.
ibid.
ibid.
ibid.
ib.
Liège.
Bruxelles.
ib.
ostende.

. Douglasia Ozerostomella HH — 2
. Aerolepia Pygmaeana Hüb. — 3
Elachista Gleichenella F — — 6
Nepticula Centifeliella Hey — — 4
~~Acrocercops Hey~~ — — 3
. Tinagma Dentalium Zell — — 4
. Gelechia Lateralbicella HS — — 4
Spilonotoptera Alpicolana Hb. — 4

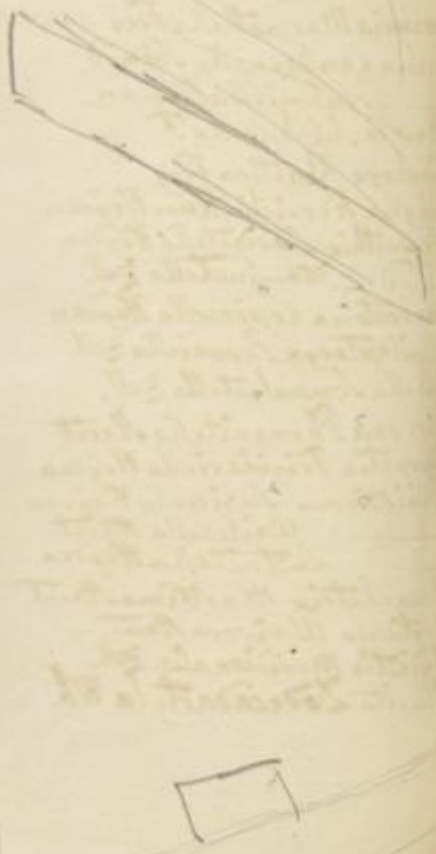

Universitätsbibliothek Johann Christian Senckenberg
Frankfurt am Main

171

Ich habe von Pokorny erhalten: No. 176 1863

" " " " " (110.

Pokorny besitzt nicht: (109. 169

Euprealis	Laserpa Phragmitella
Linigialis	Lithoc. Scabiosella
t. Luteales	
Sororiales	Cemiost. Lusinella
ro. Siculalis	Bucc. Maritima
ab. Alienellus	Lyonet Frigidariella
— Cassentinellus	Nept. Acetosae
— Speculales	— Ulmivora
— Arcuiellus	Bucc. Gnaphaliella
— Rostellus	Mucita Isodecadactyla
s. Conturiella	~~Acolepidia P.~~
pk. Crenana	
p. Grossana	
— Amplana	
rdia Boletii F.	
nea Caprimulgella	
— Paritariella Bod	
(Nigripunctella HS. non Hbn.)	
— (Argentimaculella Hb.)	
mp. Luzella	
lantica Albella	
yp. Rorellus	
rth. Sparganella	
el. Bifractella	
ecol. Pygmaeana	
ongl. Ochrostomella	
rgyr. Loewigatella	
nevost. Copiosella	

Frankfurt (Heyden) id.
Cl. polita Zej. (Harm) Nürnberg (Harm) id.
Cl. nitida Zej. (Hentz) Ungarn. (Hentz) id.
Cl. polita Zej. Frankfurt (Heyden) politus
" " " id.
" " " id.
" " " id.
" " " id.

ristère

nem.

, Amaranum.

Neubrunn
Luxemburg 6
Sicile.
Bruxelles
Liège
Portugal
Egypte.
Marseille.
ostende. côte de la mer du Nord
Ibid.
Rome 5
Luxemburg.
1
Bruxelles
Liège - Rive de la Meuse
Bruxelles
Alger.
ostende
Id.
Barbarie.
Bruxelles.
ostende.
Bruxelles.
Barbarie.
1
Bruxelles
Ibid.
Ibid.
Ibid.
Ibid.
ib.
Liège.
Bruxelles
ib.
ostende

. Douglasia Osnevostomella HH — 2
. Aerolepia Pygmaeana Hw. — 3
Elachista Gleichenella F — — 6
Nepticula Corylifoliella Hew — — 4
~~Acrolepia Hyg~~ — — 3
Tinagma Dentellum Zell — — 4
. Gelechia Interalbicella HS — — 4
Spkale

Ich habe von Pokorny erhalten – No. 170 1863

(110.)

1 Lepres. Hypperomarthrella Nick.
2 Cl. Bohemiella
1 Laspeyrella
1 Scirhosella
2 Nickerlii
2 Pokornyi
1 El. Squamosella
} forum angenommen.

2 Illigerellus
3 Melanella
2 Dolosella
2 Forticella
1 Col. Albifurcella
1 — Ballotella
— Chamaedryella (~~wohl~~ unwichtig – Tüchlerzucht)
} auch hier

2 — Vicinella – bräunlich auch hier
1 — Siticella auch hier
1 — v. Artemisiae camp (? auch rauh. Geschlechter)
1 Dodonaea – auch hier
1 Lith. Helianthemella
1 Nept. Rhamnella
1 — v. Potentilla
1 Carinella?
} nur angenommen

32

Veite

ristère

nem.

, Amaranum.

Frankfurt (Heyden) id.
C. polita Dej. (Harm) Nürnberg (Harm) id.
C. nitida Dej. (Hentz) Ungarn (Hentz) id.
C. polita Dej. Frankfurt (Heyden) politus
" " " id.
" " " id.
" " " id.
" " " id.

Luxemburg 6
Sicilien
Brüssel
Lüttich
Portugal
Egypten
Marseille
ostende, etc. d. la mer du Nord. ibid.
Rome 5
Luxemburg
1
Brüssel
Lüttich – Rivage de Rome
Brüssel
Paris
ostende
id.
Barbarie
Brüssel
ostende
Brüssel
Barbarie
1
Brüssel
ibid.
ibid.
ibid.
ibid.
id.
Lüttich
Brüssel
id.
ostende

. Douglasia Oenerostomella H — 2
. Acrolepia Pygmaeana Hw. — 3
Elachista Staichmella F — 6

Organ Rudungen Fokorug. Nov. 1863

Eudorea Centuriella W.V.	—	1	—	Rustr
Crambus Rostellus Lah	—	1	—	Helo. alp
Penthina Metallicana Hb	—	2	—	id
Grapholitha Coenana Hb.	—	2	—	id
Scardia Boletii F.	—	1	—	Frkf
Tinea Caprimulgella Heyd	2		—	id
— Parietariella Brauns	1		—	Rudach
— Argentimaculella H.	1		—	Bergstr
Hyponomeuta Rorellus Hb	—	1	—	Frankf
Orthotaelia Sparganiella Hb.	—	1	—	id
Gelechia Brakmiella Heyd	—	1	—	Bergstr
— Vateralbicella HS	—	2	—	Helo. alp
Douglasia Oenerostomella H	—	1	—	Frankf
Argyrestia Laevigatella Heyd	—	2	—	Helo. alp
Oenerostoma Copiosella Heyd	—	2	—	id
Euspilapteryx Paroniella Zell.	—	1	—	Bergstr
Laverna Phragmitella H.	—	2	—	id
Bacculatrix Maritima H	—	2	—	Isenheim
Lyonetia Grapholiella F	—	1	—	Frankf
Cemiostoma Scitella Heyd	—	2	—	Helv
Nepticula Ulmivora Frey	—	1	—	Frankf
~~Acalosac~~ Phlo	—	1	—	id
Alucita Dodecadactyla Hb.	—	1	—	id
		33		Bing
Calantica Albella Heyd	—	—	1	— Tauns
Acrolepidia Pygmaeana Hw.	—	—	1	— Frankf
~~Grapholi~~				
Carpocapsa Amplana Hb.	—	—	1	— id
			36	

Cassient zurück:
Tort. Diversana Hb.
Gr Tack von Telfs = Col. Saponariella

Verte

171

Putzeys, Jules

à

Bruxelles

sécrétaire général du Ministère
de la Justice

Pannerlt Colaryctrum
besonders Carabicinem.
Monographie: Dyschiriorum, Amararum.

Frankfurt (Heyden) id.
C. polita Dej. (Harm) Nürnberg (Harm) id.
C. nitida Dej. (Hentz) Ungarn. (Hentz) id.
C. polita Dej. Frankfurt (Heyden) politus
" " " id.
" " " id.
" " " id.
" " " id.

Noyberg
Luxembourg 6
Sicile.
Bruxelles.
Liège.
Portugal.
Egypte.
Marseille.
ostende. côte de la mer du Nord.
ibid.
Mons. 5
Luxembourg.
1
Bruxelles.
Liège - Sur les bords de la Meuse.
Bruxelles.
Paris.
ostende.
id.
Barbarie.
Bruxelles.
ostende.
Bruxelles.
1
Bruxelles.
ibid.
ibid.
ib.
ibid.
ib.
Liège.
Bruxelles.
id.
ostende.

Universitätsbibliothek Johann Christian Senckenberg
Frankfurt am Main

An Putzeys in Brüssel zur Ansicht geschickte Olivieren 9. Nov. 1843.

№ 1–3	Olivinia arenaria (F.)	Frankf. Heyden
4	— — —	Ems. —
5–6	— —	Bingen —
7	— —	Bad — —
8–13.	var. discipennis Meg. —	Frankf. —
14.	dorsalis Koxeil —	Karaff —, Waltl.
15–16.	ferruginea Ziegl —	Mähren — (Coll. Ziegl.)
18–19.	— —	Frankf. Heyden
20	Ypsilon Gyllet —	Krim. Parreyss
21	arctica Payk. —	Lappland. Harm.
22–24	nitida Dej — —	Frankf. Heyden
25	— — —	Ems. —
26	— — —	Frankf. —
27.	polita Dej. — —	Karab. Harm.
28	nitida Dej — —	Ungarn Hentz
29–34	polita Dej — —	Frankf. Heyden
35–36.	elongata Ahr.? — —	— —
37.	angustata Ahr.? — —	— —
38.	striato-punctata Holt —	Dalmat. Parreyss
39	Dysch. selinus Er. (Scheum) —	Mansf. See — Rosenh.
40–41	. . . . .	Frankf. Heyden
42	— orichalceus Hm. — —	Finland. Harm
43.	aenea Schall — — —	Ungarn. Frid.
44. 45	aenea Ziegl — — —	Ungarn. Hentz.
46	. . . .	Frankf. Heyden
47.	paludosa Germ. . . .	Deutschl. Frid.
48	thoracica F. . . .	Finland. Mannerh.
49–50.	ruficornis Ziegl. . . .	Oesterreich. Ullrich.
51.	linearis Meg. . . .	— Harm
52	tarsida Parr. . . .	Dalmat. Parreyss.
53.	punctata Dej.?	Frankf. Heyden
54	akena Ahr.?	Wiesbad. Heyden
55–56.	. . . .	Boden. Heyden
57.	laevicollis Ahr.? . . .	Ungarn Rosenh.
58	rufipes Meg. . . .	— Hentz
59	minima Ahr. . . .	Deutschl. Harm.
60–61.	ferruginea Koxeil . . .	Kärnthen Waltl.
62–77.	gibba F.	Frankf. Heyden
78 79	—	Ems. —
80	—	Cuxhaven —

als Geschenk beigefügt:

1.	Pr. Olivieri. Dej.	Turkey
4	Cym. macularis Mkm.	Erlangen
2	Ag. gracile H. —	—
4	Bad. pettatus Ill. —	—
1	Lic. depressus Pk. —	—
4	Harp. ferrugineus F.	—
2	Argutor minor Dej. —	—
1	Drom. imperialis Ill.	Frankf.

"	"	D. politus.
"	Ems, in Nassau (Heyden)	D. nitidus.
"	Frankfurt (Heyden)	id.
1.	polita Dej. (Harm) Nürnberg (Harm)	id.
1.	nitida Dej. (Hentz) Ungarn. (Hentz)	id.
1.	polita Dej. Frankfurt. (Heyden)	politus
"	" "	id.
"	" "	id.
"	" "	id.
"	" "	id.

Neubrandenburg 10
Erlangen
Luxemburg 6
Sicile
Bruxelles
Liège
Portugal 1
Egypte
Marseille
ostende, côte de la mer du Nord
Ibid.
Rome 5
Luxemburg
1
Bruxelles
Liège — Sicile — Rome
Bruxelles
Rome
ostende
Rome
Barbarie
Bruxelles
ostende
Bruxelles
1
Bruxelles
Ibid.
Ibid.
Ibid.
Ibid.
Ib.
Liège.
Bruxelles
Ib.
ostende

Universitätsbibliothek Johann Christian Senckenberg
Frankfurt am Main

Frankfurt, d. 9 Nov. 1843. Thon's Archiv, meine Chivinen (80 N.) mit Anschluß dann 18 Coralicien als Geschenk übersandt. — Ihm einige weitere Nachricht über die Stammväter der Chivinen gegeben. — Um Gillmann Nachrichten gebeten. Auch die angebotenen Libellulen sind mir angenehm. — Ihm meine belgischen entomol. Werke angegeben. Alles nur fehlen namentlich zu den Schriften der Akademie ist mir sehr angenehm. — Gruß an Selys-Longchamps. —

177

114.

Frankfurt, d. 7 Aug. 1843

Ad Verz. d. 114 Ex. doubletten Verzeichniß Käfer. das letzte ist in der Folge.

eichniß der an Herrn Putzeys in Brüssel zur Ansicht über-
ichten Käfer. —

von Heyden

112

marcescens	Frankfurt (Heyden)	
"	" "	
"	" "	
"	Ems in Nassau (Heyden)	
"	Biegen am Rhein (Heyden)	
"	" " "	
"	Baden, in Baden (Heyden)	
cicigenis Meg.	Frankfurt. (Heyden)	
"	" "	
"	" "	
"	" "	
"	" "	
lorsalis Kocciliom.	Kärnthen (Frauch Wattl)	
ierrginea Ziegl.	Mähren. (e collect. Ziegl.)	
"	" "	
"	Frankfurt (Heyden)	
"	" "	
"	" "	
Ypsilon Godet.	Krim. (Parreyss.)	
arctica Payk.	Lappland. (durch Harm)	
nitida Dej.	Frankfurt (Heyden)	d. nitidus.
"	" "	id.
"	" "	d. politus.
"	Ems, in Nassau (Heyden)	d. nitidus.
"	Frankfurt (Heyden)	id.
. polita Dej. (Harm)	Nürnberg (Harm)	id.
nitida Dej. (Hentz)	Ungarn. (Hentz)	id.
. polita Dej.	Frankfurt. (Heyden)	politus
"	" "	id.
"	" "	id.
"	" "	id.
"	" "	id.

Nº			
34	Cl. polita Dej	Frankfurt (Heyden)	D. politus.
35	Cl. elongata Ahr.?	Frankfurt (Heyden)	id.
36	"	" "	id.
37.	Cl. angustata Ahr.?	Frankfurt (Heyden)	D. angustatus.
38.	Cl. striato-punctata Koller	Dalmatien (Parreyss.)	D. striato punctatus.
39.	Dysch. salina Er. (Schaum)	Wieser See im Burgenländischen (durch Rosenhauer)	D. salinus.
40.		Frankfurt (Heyden)	D. politus.
41		" "	id.
42	Dysch. orichalceus Sturm	Finland (durch Sturm)	D. thoracicus. hof. var. cupreus
43	Cl. aenea Schott	Ungarn (Frivaldszky)	D. aeneus.
44	Cl. aenea Ziegler	Ungarn (Stentz)	id. 2 ind.
45	"	Frankfurt (Heyden)	id.
46	"	" "	D. intermedius. Fig.
47.	Cl. paludosa Germ.	Deutschland (durch Frivaldszky) od richtig?	D. aeneus.
48	Cl. thoracica F.	Finland (Mannerheim)	D. punctatus.
49	Cl. rufiornis Ziegler	Oesterreich (Ullrich)	D. rufiornis.
50	"	" "	id.
51.	Cl. linearis Meg.	Oesterreich (durch Sturm)	D. minutus.
52	Cl. turgida Parr.	Dalmatien (Parreyss.)	D. punctatus.
53	Cl. punctata Dej.?	Frankfurt (Heyden.)	D. aeneus.
54.	Cl. ahena Ahr.?	auf Felsboden bei Wisselsheim in der Wetterau (Heyden)	id.
55.		Soden bei Frankfurt (Heyden)	id.
56.		" " "	id.
57.	Cl. laevicollis Ahr.?	Ungarn (durch Rosenhauer)	D. globosus. Ahr.
58.	Cl. rufipes Meg.	Ungarn (Stentz)	D. rufipes. 2 ind.
59.	Cl. minima Ahr.	Deutschland (Sturm)	D. globosus.
60.	Cl. ferruginea Kreid (in litt)	Kärnthen (durch Waltl.	D. rotundipennis. Chd.
61.	"	" "	id.
62	Cl. gibba F.	Frankfurt (Heyden.)	D. globosus. Hubst.
63.	"	" "	id.
64.	"	" "	id.

Universitätsbibliothek Johann Christian Senckenberg
Frankfurt am Main

173

Frankf. d. 9 Nov. 1843. Thom's Archiv, meine Chirinen (30 N.) zur Ansicht, dann 10 Coralbeiden als Geschenk über schickt. – Ihm einige weitere Nachricht über die Art unter der Chirinen gegeben. – Um Gillemann Nachricht gebeten. Auch die angeführten Libellulen sind mir angenehm. – Ihm meine belgischen entomol. Werke angegeben. Alles nur fehlende, namentlich aus den Schriften der Akademie ist mir sehr angenehm. – Gruß an Selys-Longchamps. –

177

114.

Frankf. d. 7 Aug. 1843

Also von 114 ai. von der Hauptverzeichniß Nummern. Das letzte ist in der Folge.

174

Abaf.	Frankfurt (Heyden)	id.
"	"	"
"	"	"
"	"	"
"	"	"
"	"	"
"	"	"
"	"	"
"	"	"
"	"	"
"	"	"
"	"	"
"	"	"
"	"	"
"	"	"
"	"	"
"	"	"
"	"	"
"	"	"
"	"	"
"	Ems, in Nassau (Heyden)	
"	~~Cuxhaven~~ "	
"	Cuxhaven (Heyden)	

Neubrandenburg
Luxembourg 6
Sicilien
Brüssel
Lüttich
Portugal
Egypten
Marseille
ostende, Küste bei Nord. Ibid.
Rom 5
Luxembourg
1
Brüssel
Lüttich – Insel b. Rom
Brüssel
Algier
ostende
Hb.
Barbarie
Brüssel
ostende
Brüssel
Barbarie
1
Brüssel
Ibid.
Ibid.
Ibid.
Ibid.
Ib.
Lüttich
Brüssel
Ib.
ostende

1. Typh. opiralis. Sutg. — — — Dalmatien.
2. — Ulmarium. Rossi. ♀. — — ostende.
4–5. ——— ♀ (var. nigra Hom.) ib.
6–7. Bombid. Comicinnum. Steph. ib.
8–9. ——— bungellense. Hom. } (Stettin. Ent. Zeit. 18
10–11 ——— Coromandelicum. Hom. (bords de la Vistre, Vienne.
12. Cill. Leachii. Steph.

Leuchs d. 9 Nov. 1843. Thon's Archive meinen Chiroten (30 N.) für Anschluß dann 18 Carabicen als 9 Junk über Gibt. — Ihm einige weitere Nachrichten über die Metamorphosen der Chiroten gegeben. — Um Gilleanus Leuchtkäfer gebeten. Auch die angebotenen Libellulen sind mir angenehm. — Ihm meine belgischen entomol. Werke angegeben. Alles nur fehlen namentlich nur den Schriften der Akademie ist mir sehr angenehm. — Graf an Selys-Longchamps. —

114.

Leuchs d. 7 Aug. 1843

Kann jetzt kein vollständiges Verzeichniß geben, das folgte ich in der Folge. Thon's Archiv ist nicht mehr im Buchhandel, daß will ich gewiß nicht mehr. Wo sind v. d. Linden Aeshnae et Agriones bonae zu bekommen?

113.

Monsieur,

J'ai l'honneur de vous adresser à vous sous les auspices de M. Becker de Wiesbaden, que j'ai vu récemment à Bruxelles, je viens vous proposer de vouloir entrer avec moi en relations d'échange, bien que je ne me dissimule pas la difficulté que j'aurai probablement à combler quelques lacunes dans une collection aussi riche que la vôtre.

Depuis longtemps j'ai reconnu que si je voulais parvenir à utiliser réellement mes loisirs, je devais circonscrire l'objet de mes études entomologiques et je me suis arrêté à la famille des Carabiques qui, malgré le travail assez nombreux dont elle a été l'objet, n'est pas encore bien connue. C'est donc dans cette famille seule que je viens vous prier de vouloir me faire connaître vos doubles tant indigènes qu'exotiques. Quant à la liste de vos desiderata, elle pourra comprendre toutes les familles de Coléoptères, soit d'Europe soit étrangers; je ferai tous mes efforts pour vous satisfaire. Si vous préférez que je vous adresse la liste de tous mes doubles, je m'empresserai de la former et de vous la faire parvenir.

J'ai

pouvoir.

Excusez-moi, Monsieur, si je vous écris en français ; bien que comprenant et lisant l'allemand, je ne l'écris pas assez correctement. Vous pouvez cependant me répondre en cette langue.

Il me reste, Monsieur, à vous adresser encore une prière à laquelle vos grandes connaissances en bibliographie entomologique vous permettront de satisfaire aisément. En 1829 ont cessé de paraître les Archives de Ghron ; j'ai à ma disposition tout ce qui a été publié de ce recueil, sauf la dernière livraison, et c'est précisément celle là qui m'est indispensable pour un travail que j'ai commencé sur les Dysdéracés. Ne pourriez-vous pas me dire, Monsieur, où il me serait possible de me la procurer ? Vainement je me suis adressé à tous les libraires ; aucun n'a pu me satisfaire.

En attendant l'honneur de votre réponse, Monsieur, je vous prie de vouloir bien agréer l'assurance de ma considération la plus distinguée.

Bruxelles 27 juillet 83.

Adresse : M. Putzeys, chef de Division au Ministère de la Justice à Bruxelles.

Bonn, 27. 9 Nov. 1843. Thom's Archive meinem Oheim (80 Rt.) für den Aufsatz dann 48 Carabicien als Geschenk über Pfl. — Ihm einige weitere Nachrichten über die Sitten der Chinesen gegeben. — Um Illustrirung Leuchtkäfer gebeten. Auch die angebotenen Libellulen sind mir angenehm. — Ihm meine belgischen entomol. Werke angegeben. Alles nur fehlen namentlich zu den Schriften der Akademie ist mir sehr angenehm. — Graf an Selys-Longchamps. —

178

177

114.

176

Neubrandenburg	
Luxembourg	6
Liège	
Bruxelles	
Liège	
Portugal	
Egypte	
Marseille	
ostende, côte de la mer du Nord	
Mons	5
Luxembourg	
	1
Bruxelles	
Liège — Seraing le Château	
Bruxelles	
Alpes	
ostende	
Id.	
Barbarie	
Bruxelles	
ostende	
Bruxelles	
Barbarie	
	1
Bruxelles	
Ibid.	
Ibid.	
Ibid.	
Ibid.	
Id.	
Liège	
Bruxelles	
Id.	
ostende	

Brief

Brief
de Ham

Herrn Oberstleutnant
Freiherr von Wittgenstein
Durchlaucht
Frankfurt am Main

P.D.
P.D.
BRUXELLES
29 JUIL
1847
BRUXELLES
29 JUIL
1847

Universitätsbibliothek Johann Christian Senckenberg
Frankfurt am Main

Frankf. 7–9 Nov. 1843. Thon's Archive meinen Olivinen (80 fl.) zur Ansicht, dann 48 Carabicinen als Geschenk ohne Gegenl. – Ihm einige weitere Nachricht über die Literatur der Olivinen gegeben. – Um Collectanen Leuchtkäfer gebeten. Auch die angebotenen Libellulen sind mir angenehm. – Ihm meine belgischen entomol. Werke angegeben. Alles nur fehlen namentlich aus den Schriften der Akademie ist mir sehr angenehm. – Gruß an Selys-Longchamps. –

114.

Monsieur,

J'ai beaucoup de remercîmens à vous adresser pour l'extrême bienveillance dont votre lettre fait preuve à mon égard. J'espère être en force à même de vous en témoigner toute ma reconnaissance.

Les Archives de Thon, que vous avez cherché à me procurer, sont devenues extrêmement rares, et je ne connaîtrais même personne qui les possède en entier. C'est donc avec empressement, Monsieur, que j'accepte l'offre que vous voulez bien me faire, de me prêter pour peu de temps l'exemplaire que vous possédez dans votre belle bibliothèque. Vous pouvez être assuré que j'aurai le plus grand soin de ce livre, que je m'empresserai de vous retourner après que j'en aurai transcrit la partie du travail d'Ahrens dont j'ai besoin.

Je ne sais si je vous ai dit que, bien que ma collection de coléoptères embrasse toutes les familles de cet ordre, je m'occupe tout particulièrement de la famille des carabiques dont plusieurs genres me semblent encore imparfaitement connus, p.ex. Agonium, Amara, Harpalus, Bembidium, calathus. J'ai voulu commencer par travailler les Dyschirius, mais ne possédant pas le travail d'Ahrens, j'ai été forcé de m'arrêter, et dans ce moment ci, je m'occupe

mais je

franck que par la diligence. Je désirerais que vous voulussiez bien me l'indiquer; les portes sont si serrés en Allemagne qu'elles dépassent quelquefois la valeur des livres.

J'ai

m'occupe d'une révision des espèces européennes du genre Scraptia. Aussitôt que j'aurai reçu les Types Ahrens, je vais reprendre les Dyschaynus et tâcher de bien préciser les caractères spécifiques de ces petits insectes dont, dans ces derniers temps, Erichson a beaucoup avancé la connaissance. Vous me rendriez un véritable service, Monsieur, s'il vous était possible de joindre au volume une fiole avec d'alcohol contenant quelques Dyschaynus de vos environs. M. Foudras, d'Aix la chapelle m'a envoyé tous les siens, et j'en ai trouvé qui ne se rencontrent pas en Belgique et qui me font croire que de l'autre côté du Rhin, il peut se trouver d'agréables choses dans ce groupe.

La tête, dans ce genre, me paraît fournir les meilleurs caractères et quoi qu'Erichson en ait tiré bon parti, il me semble avoir très peu précisé les modifications qu'elle reçoit dans les différentes espèces. C'est ainsi que j'ai été surpris de ne trouver indiqué nulle part le caractère qui distingue spécifiquement le Dysch. thoracicus f. de tous les autres; la partie antérieure de l'épistome relevée en espèce de tête. J'ai donc comparé la tête des Dyschaynus avec celle des genres voisins: Scarites, Carinactes, Crypstomus, Clivina et Morio. Il me manque un genre que je n'ai jamais vu en nature et dont je ne connais que deux ou trois figures assez mauvaises; parce qu'à présent je n'ai pas encore pu me le procurer: les marchands de Paris ne l'ont point, et aucune des collections de

Adresse
de l'auteur

179

de Bruxelles me le possède : c'est le genre Geoschizo
établi par Lamk sur le clypeus arcticus Pk. – Si,
comme je n'en doute pas, vous possédez cet insecte,
Monsieur, n'y aurait-il pas trop d'indiscrétion
à vous prier de vouloir me le communiquer,
et autant que possible, les deux sexes. Le moyen de
transport le plus commode et le moins dangereux serait
dans une petite fiole d'Alcohol.

Pardonnez-moi, Monsieur, ce que ma demande
peut avoir d'indiscret : votre obligeance si grande
m'a entraîné à vous adresser cette demande à laquelle
vous vous montrez pas à me point avoir égard si
elle vous semble devoir entraîner quelque inconvénient.
Dans tous les cas, aussitôt que j'aurai terminé la
liste de l'insecte, je vous le renverrais sans délai.
Si vous pouviez me communiquer du même
un exemplaire de Bamb. Sagalata Fbr., vous
me feriez un grand plaisir.

Il est sans doute inutile, Monsieur, qu'après
avoir disposé de vous avec si peu de réserve, je
vous engage à agir de même à mon égard pour
tout ce pour lequel je pourrai vous rendre
ici. J'aurais voulu pouvoir vous prêter le Stolam
Aquinas bonominis de Vandelinden, mais
c'est une véritable rareté bibliographique.
L'ouvrage a été tiré seulement à vingt exem-
plaires et probablement beaucoup de ceux qui en
ont reçu en ont eu peu de soin, car en 1820, on ne
s'occupait guère encore de bibliographie. Je n'en connais
que

mes

trois qui pas la diligence. Je désirerais que
vous voulussiez bien me l'indiquer : les ports
sont si élevés en Allemagne qu'ils dépassent
quelquefois la valeur des livres.

J'ai

179

Roybrouck
Luxembourg 6
Sicile.
Bruxelles.
Liége.
Portugal.
Egypte.
Marseille.
ostende. côte de la mer du Nord.
Ibid.
Rome 5
Luxembourg.
1
Bruxelles.
Liége – Séjour à Rome.
Bruxelles
Alyorie
ostende
Id.
Barbaie.
Bruxelles.
ostende.
Bruxelles.
Narbonne.
1
Bruxelles.
Ibid.
ibid.
ib.
ibid.
ib.
Liége.
Bruxelles.
ib.
ostende

que deux exemplaires : l'un appartient à M. de Selys Longchamps qui l'a acheté dernièrement et pour rand à Paris ; l'autre se trouve dans la bibliothèque de M. Robiquet, qui l'a reçu de l'auteur. Vandenlinden en avait aussi un exemplaire, mais les pieces ignorent ce qu'il est devenu. Du reste, Monsieur, soyez persuadé que je mettrai tous mes soins pour tâcher de vous procurer ce livre si je parviens à le découvrir quelque part.

Puisque vous vous occupez des libellules, je pourrais peut-être vous rendre quelque service en ce genre que j'étudie aussi. Si vous en désirez certaines espèces, dites-le moi, et si vous les préférez, je vous adresserai le catalogue de ce dont je peux disposer soit par moi-même soit par M. de Selys-Longchamps. Je pourrai aussi vous envoyer les diverses publications qu'a faites ce dernier sur les libellules et dont voici l'indication.

1° Monographie des libellulidées d'Europe. Paris 1840

2° Nouvelles libellulidées d'Europe (Revue zoologique de la soc. cuvierienne 1841 p. 243 à 254)

3° Notes sur les libellulidées. (Bulletins de l'académie de Bruxelles tom. XI n° 10)

4° Enumération des libellulidées de la Belgique (Bulletin de l'acad. de Bruxelles tom. XII n° 1)

5° Addition à deux notices sur les libellulidées (Bulletin de l'acad. de Bruxelles t. XII n° 8)

Lorsque le classement de vos carabiques sera terminé, vous voudrez bien m'adresser la liste de vos

Adresse
Mon

vos desiderata et celle de vos doubles, j'en ferai autant de mon côté et il est probable que pour cette époque, je pourrai disposer d'un nombre plus considérable qu'aujourd'hui. Si cependant mes listes pouvaient vous être utiles dès à présent, je m'empresserais de les vous faire.

Agréez, je vous prie, Monsieur, l'assurance de ma considération la plus distinguée.

Bruxelles 24 août 1863.

Ne vous serait-il pas possible de me dire où j'ai pu voir le Dyschyrius ferrugineus (Putzeys) que j'ai reçu d'Autriche sous ce nom.

P.S. J'ai oublié de vous remarquer que vous me possédez par le véritable Dysch. thoracicus fab. qui se distingue parfaitement par la conformation de la strie frontale que par le dessin. Je désirerais que vous voudriez bien me l'indiquer : les porte-tout se vendent en Allemagne qu'ils dépassent quelquefois la valeur des lièvres.

Maybrandt	Carlsruhe
Luxembourg	6
Sicile	
Bruxelles	
Liège	
Portugal	
Egypte	
Marseille	
ostende côte de la mer du Nord	
ibid.	
Mons	5
Luxembourg	
	1
Bruxelles	
Liège-Sur-le-Meuse	
Bruxelles	
Mons	
ostende	
ib.	
Barbaix	
Bruxelles	
ostende	
Bruxelles	
Barbaix	
	1
Bruxelles	
ibid.	
ibid.	
ibid.	
ibid.	
ib.	
Liège	
Bruxelles	
ib.	
ostende	

vos desiderata et celle de vos doubles, j'en ferai autant de mon côté et il est probable que pour cette époque, je pourrai disposer d'un nombre plus considérable qu'aujourd'hui. Si cependant mes listes pouvaient vous être utiles dès à présent, je m'empresserais de les dresser.

Agréez, je vous prie, Monsieur, l'assurance de ma considération la plus distinguée.

Bruxelles 24 août 1863. [signature]

Ne vous serait-il pas possible de me dire où j'ai été d'avis le Dysechyrium ferrugineum (Kotschi) que j'ai reçu d'Autriche sous ce nom.

Vous pourrez remettre le paquet à la librairie Varrentrap à Francfort, avec cette adresse:
à Mr Ch. Muquardt libraire à Bruxelles, pour remettre à Mr Retzius chef de Divn au ministère de la justice.

Je dois ajouter remarquer que vous ne possédez pas le véritable Dysch. thoracicum fb. qui se distingue parfaitement par la coloration de la strie marg.

Quand je vous prie de m'indiquer que vous voudriez bien me l'indiquer; les porte-tout se vend en Allemagne qu'ils dépassent quelquefois la valeur des livres.

[signature]

Neubrandenburg	10
Copenhague	
Luxembourg	6
Sicile	
Bruxelles	
Liége	
Portugal	
Egypte	
Marseille	
ostende, côte de la mer du Nord	
Ibid.	
Mons	5
Luxembourg	
	1
Bruxelles	
Liége — Sur la Meuse	
Bruxelles	
Athènes	
ostende	
Id.	
Barbarie	
Id.	
Bruxelles	
Barbarie	
	1
Bruxelles	
Ibid.	
Ibid.	
Ibid.	
Ibid.	
Id.	
Liége	
Bruxelles	
Id.	
ostende	

que deux exemplaires : l'un appartient à M. de Selys Longchamps qui l'a acheté dernièrement et pour beaucoup à Paris ; l'autre se trouve dans la bibliothèque de M. Robyns, qui l'a reçu de l'auteur. Vandenbinden en avait aussi un exemplaire, mais les pertes inouïes ce qu'il est devenu. Du reste, Monsieur, soyez persuadé que je mettrai tous mes soins pour tâcher de vous procurer ce livre si je parviens à le découvrir quelque part.

Puisque vous vous occupez des libellules, je pourrais peut-être vous rendre quelque service en ce genre que j'étudie aussi. Si vous en désirez certaines espèces, veuillez me les indiquer si vous le préférez, je vous adresserai le catalogue de ce dont je peux disposer soit par moi-même soit par M. de Selys-Longchamps. Je pourrais aussi vous envoyer les diverses publications qu'a faites ce dernier sur les libellules et dont voici l'indication.

1° A

2° A

3° A

4° A

5° Enumération des libellulidées de la Belgique (Bulletin de l'acad. de Bruxelles tom XII n° 1)

6° Additions à deux notices sur les libellulidées (Bulletin de l'acad. de Bruxelles t. XII n° 8)

Lorsque le classement de vos collections sera terminé vous voudrez bien m'adresser la liste de vos

Adresse
de la

CONTRAT

PP

3

BRUXELLES
21
1842

A Monsieur le Sénateur Von Meyden

APRÈS LE DÉPART

Transféré à l'Opéra.

Bd
21/8
1842

Langue le chagrin de vous envoyer un mémoire, vous voudrez bien m'adresser la lettre de vous

Adresse
de Vous

Universitätsbibliothek Johann Christian Senckenberg
Frankfurt am Main

Cranbrg. d: 28 Sept. 1844.
Ich bin selbst nur den Band à glaube
nicht daß der 2te Band noch im
[illegible]

116.

Stettin d: 15 Feb. 1844. — Cranbrg. d: 13 Jun. 1844. Für die Abhandlungen gedankt u. um Fortsetzung gebeten. Clivina arctica aus Tyrol, wurde ich schon lange für sie. Bridan de Selys Longchamps bei Stettin, nun ich jetzt keine Libellen schicken kann, da ich dafür nach Arnsberg bin.

115.

Monsieur,

Je ne sais vraiment comment vous témoigner toute ma reconnaissance pour le service que vous m'avez rendu en voulant bien me confier les clivines de votre collection et en me communiquer les Thom's Arbeiten. Dès aujourd'hui, j'ai l'honneur de vous renvoyer cet ouvrage en vous priant d'agréer mes remerciments : j'ai fait une copie du travail d'Ahrens ; le texte ne m'est donc plus nécessaire. Mais je serais obligé de vous demander de vouloir me laisser encore vos clivines. Je vous commencerai que plusieurs espèces ont été établies par les auteurs sur un seul sexe, et plusieurs sur l'autre sexe. Je dois donc commencer par constater les différences sexuelles extrêmes de ce genre, car il en existe, bien qu'elles soient différentes et soient moins apparentes que dans beaucoup d'autres carabiques. Malheureusement dans cette saison, les insectes sont introuvables et je n'ai pu désigner que le petit nombre d'espèces que j'avais conservées dans l'alcool ; pour pouvoir travailler utilement, je suis donc forcé d'attendre le printemps. Votre ouvrage étant composé d'individus venant de localités diverses me sera d'une bien grande utilité ; il s'y trouve d'ailleurs de espèces que je n'ai encore eu à ma disposition dans aucune collection, car en général on néglige trop les petites carabiques. J'ai cependant remarqué que vous ne possédez pas le véritable Dyschirius thoracicus fab. qui se distingue parfaitement par la constriction de la strie

mes

frontale que par la description. Je désirerais que vous voudriez bien me l'indiquer : les porte-sont M. Dejean en Allemagne qu'ils dépassent quelquefois la valeur des lèvres.

J'ai

marginale fongueux près de l'écusson, comme le fait observer Erichson, et surtout par un autre caractère plus visible et qui consiste en une prolongation des ~~[illegible]~~ de l'épistome dont le milieu est relevé en forme de corne plate comme dans le Corpis emarginatus ♂. Ce caractère, à ma grande surprise, n'avait été signalé par aucun auteur; cependant je crois le trouver indiqué dans la faune des Coléoptères du Danemarck de Schiödte. Je n'ai jamais trouvé le Dych. thoracicus dans l'intérieur de la Belgique; je ne le rencontre qu'à Ostende, sur les bords de la mer du Nord. Je vous ferai un véritable plaisir de vous en remettre des exemplaires, de même que de la Clis. nigra Ab. qui semble être la femelle.

Je suis charmé que vous ne possédiez pas le Cillenum Leachii Dej. pour que je puisse combler en cela une lacune dans votre collection; je regrette de ne pouvoir dans ce moment disposer que d'un seul individu, n'en ayant en tout que deux; j'espère cependant que lorsque je vous renverrai vos Clis. j'aurai pu retrouver un plus grand nombre d'exemplaires de ce Cillenum qui est un fort joli petit insecte.

Il me reste, Monsieur, à vous remercier des Carabiques que vous avez eu l'extrême libéralité de joindre pour moi. Aucun d'entre eux ne manquaient 1° Cyrtoscelis maculata Brunh. 2° Ad. pellatus Ill. 3° Dromius nigriventris 4° Acinum dimidiatum. (De ce dernier genre je ne possédais que les Stabroides, tauricus et laevicollis).

J'aurai soin de vous réserver, chaque fois qu'il en paraîtra en Belgique, des ouvrages sur l'entomologie. Vous trouverez ci-joints ceux qui ont paru depuis les publications mentionnées dans votre lettre.

Vous trouverez avec cette lettre une lettre

de

Cranenbg. ds 28 Sept. 1844.
Ich bin selbst nur den Band à glauben
nicht das der 2te Band erscheinen wird um
[illegible] Vorstehendes ist auch

116.

Mr. de Délys. Si vous voulez bien nous envoyer
liste de ce que vous désirez en libellules d'Eu-
rope, il est peu d'espèces que nous ne puissions
vous donner.

Je vous prie de recevoir d'avance, Monsieur,
mes remerciemens,

l'assurance de ma considération la plus
distinguée.

Bruxelles 15 Janvier
1845.

Vous connaissiez, à Francfort, un amateur
qui consentit à vous recueillir en grand nombre
les arachnides de la localité, je vous engageais
lui rendre le même service pour la Belgique
possède beaucoup de doubles et je ne crains
d'en obtenir trop; car j'en détruirai beau-
coup dans les dissections.

Je vous prie de recevoir d'avance, Monsieur, mes remerciemens,

l'assurance de ma considération la plus distinguée.

Bruxelles 15 Janvier 1845.

Rogbrouck-Cornygen
Luxembourg 6
Sicile.
Bruxelles.
Liège.
Portugal.
Egypte.
Marseille.
ostende, côte de la mer du Nord
ibid.
Mons 5
Luxembourg.
1
Bruxelles
Liège – Sur le Rhône
Bruxelles
Morée
ostende
ib.
Barbarie.
Bruxelles.
ostende.
Bruxelles.
Barbarie.
1
Bruxelles.
ibid.
ibid.
ibid.
ibid.
ib.
Liège.
Bruxelles
ib.
ostende

Universitätsbibliothek Johann Christian Senckenberg
Frankfurt am Main

Bruxelles, le 28 Sept. 1844.

Je ne sais pas si vous ne vous laissez pas à croire que le 2e fascicule soit un trafic. Clitoria arctica est aussi un trophée gagné. Je suis fort tenté de vous en faire part, si vous ne vous mettez Clitoria grande, ce sera une chose agréable à un Cillenus Leachii. Dès que vous le saurez, dès que vous le saurez.

Bonne,

116.

Votre extrême obligeance m'est très bien connue, que j'hésiterais pas à y avoir recours de nouveau dans l'intérêt d'un de mes amis.

M. Lacordaire met le dernier main à un mémoire sur les Lépodes de Gay, et avant de mettre de faire on il a visité quelques collections dont il n'avait pas reçu le numéro communication, et où il a consulté plusieurs ouvrages qu'il ne possède pas et qui ne se trouvent point dans les bibliothèques de la Belgique. Il lui est un ouvrage qui lui reste à parcourir, ce sont les Insecta Saxonica de Schilling; il en a le 1er volume, mais le second est introuvable, et c'est précisément celui qui contient les descriptions d'insectes appartenant aux genres Donacia, Haemonia, Crioceris et Lema. M. Lacordaire vient de me faire part de son embarras; son ouvrage est prêt à être imprimé; il ne reste plus à consulter que le 2e vol. de Schilling. J'ai pensé, Monsieur, qu'il vous serait possible de le tirer d'embarras si ce volume ne se trouve

[illegible] immédiatement si vous connaissez un moyen de vous faire parvenir les livres à moins de frais que par la diligence. Je désirerais que vous voulussiez bien me l'indiquer; les ports sont si élevés en Allemagne qu'ils dépassent quelquefois la valeur des livres.

J'ai

Rouxbrand-Bruxelles	
Luxembourg	6
Sicile	
Bruxelles	
Liége	
Portugal	
Egypte	
Marseille	
ostende côte de la mer du Nord	
Rome	5
Luxembourg	
	1
Bruxelles	
Liége - Rivière de la Meuse	
Bruxelles	
Rome	
Barbaria	
Bruxelles	
ostende	
Bruxelles	
Barbaria	
	1
Bruxelles	
ibid.	
ibid.	
ibid.	
ibid.	
ib.	
Liége	
Bruxelles	
ib.	
ostende	

trouvé par deux notes sur la bibliothèque, il est inutile de le chercher en Allemagne, et je pense que M. Lacordaire s'adressera à M. le comte Mannsteim qui lui a signalé récemment plusieurs ouvrages d'auteur par Schelling; mais ce moyen extrême entraînerait un retard considérable.

Je vous prie donc, Monsieur, si vous possédez le 2e volume, de vouloir bien l'adresser soit à moi, soit à M. Lacordaire, professeur à l'université de Liège. Je vous garantis qu'il vous sera restitué dans un très court délai, et que le plus grand soin sera apporté à sa conservation.

Si au contraire l'ouvrage vous manquait, vous m'obligeriez infiniment si vous voudriez bien m'en donner avis par le retour du courrier, s'il était possible.

Pardonnez moi, Monsieur, de m'adresser à vous en ami sans de réserve; mais j'y suis encouragé par votre complaisance bien connue.

Agréez, je vous prie, Monsieur, l'assurance de ma considération la plus distinguée.

Montpellier 26 7bre 1844.

Pt. Lutzens
Directeur au Ministère de la justice

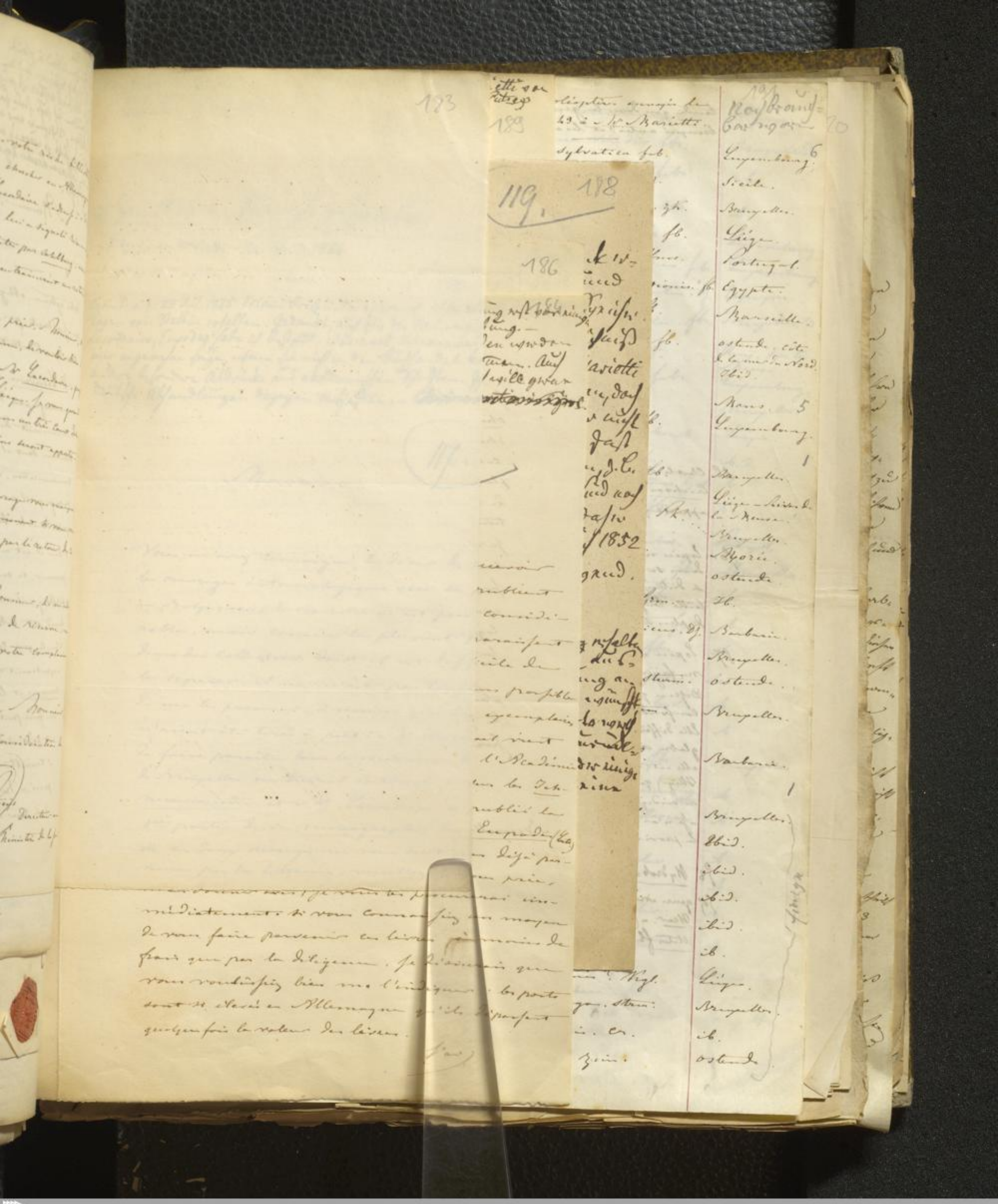

Universitätsbibliothek Johann Christian Senckenberg
Frankfurt am Main

Universitätsbibliothek Johann Christian Senckenberg
Frankfurt am Main

an Mariette von Putzeys

(120) 183

: 14 Jan. 1854 an Putzeys geschrieben.

(119) 178

Von Putzeys an Mariette — Van Schaid. 1854

1. Bandes agilis. Jos. Thom.

(118) 186

Brantes. 7: 28 Jul. 1845. Meinen Bericht über die entomol: Abhandlung v. Kolenati Cagen von Mellin verfallen. Gedankt, auch für die Namengebung. — Lacordaire, Erysides habe ich bestellt; Wesmael Ichneumoniden werden mir angenehm sein, wenn sie nicht in den Buchhandel kommen. Auch andere besondere Abdrücke aus akademischen Schriften. Ich will gern deutsche Abhandlungen dagegen verfassen. — ~~[illegible]~~

(117)

Monsieur

Vous m'avez témoigné le désir de recevoir les ouvrages entomologiques qui se publient en Belgique; le nombre en est peu considérable, mais comme la plupart paraissent dans des collections dont il est difficile de les séparer, il ne m'est pas toujours possible de vous les prouver, à moins que des exemplaires n'aient été tirés à part. M. Wesmael vient de faire paraître dans les mémoires de l'Académie de Bruxelles un travail intéressant sur les Ichneumonides, et M. Lacordaire a publié la 1re partie de sa monographie des Erysides. Si ces deux ouvrages ne vous sont pas déjà parvenus par la librairie, veuillez, je vous prie, m'en donner avis; je vous les passerai immédiatement si vous connaissez un moyen de vous faire parvenir les livres à moins de frais que par la Belgique. Je désirerais que vous voulussiez bien me l'indiquer; les ports sont si élevés en Allemagne qu'ils dépassent quelquefois la valeur des livres.

J'ai

Kopenhagen
Copenhagen
Luxembourg 6
Seoul.
Bruxelles.
Liège
Portugal.
Egypte.
Marseille.
ostende, côte de la mer du Nord. ibid.
Rome. 5
Luxembourg.
1
Bruxelles.
Liège — Seraing le Rouen
Bruxelles.
Algérie.
ostende
ib.
Barbarie.
Bruxelles.
ostende.
Bruxelles.
Rome
1
Bruxelles.
ibid.
ibid.
ibid.
ibid.
ib.
Liège.
Bruxelles.
ib.
ostende.

Je ne puis trop vous remercier du travail sur les Dyscrasies : je compte pouvoir vous renvoyer très prochainement, avec beaucoup de remerciments, la collection intéressante que vous avez eu la complaisance de me confier : je regrette beaucoup de l'avoir conservée si longtemps, mais des occupations plus sérieuses réclamaient tout mon temps ; je n'ai pas voulu d'ailleurs, abuser un travail sur un genre dont le plus grand nombre d'espèces jusqu'à présent a été décrit par Dufour, sans avoir examiné les types et la collection de cet entomologiste. M. de la Fertè, propriétaire de cette collection, a bien voulu me la communiquer.

Je vous prie de vouloir bien accepter l'exemplaire ci-joint de deux mémoires que je viens de faire paraître, et d'agréer les nouvelles assurances de ma considération la plus distinguée

Le Delegué

Montpellier 26 mai 1845

Directeur de la Division de législation au Ministère de la Justice

an Mariette von Petrazzi

(120) 189

(119) 188

: 14 Jan. 1854 an Petrazzi geschrieben.

Von Petrazzi an Mariette – Van Dyck. 1854

1. Bartolini agolin. Jos. Rom.

(118) 195

186

Mariette

Neujahrs-Empfänger

Luxemburg	6
Sicile	
Bruxelles	
Liège	
Portugal	
Egypte	
Marseille	
ostende, côte de la mer du Nord	
Rome	5
Luxemburg	
	1
Bruxelles	
Liège – Séjour de Rome	
Bruxelles	
Athènes	
ostende	
Id.	
Barbaria	
Bruxelles	
ostende	
Bruxelles	
Barbarie	
	1
Bruxelles	
Ibid.	
Ibid.	
Ibid.	
Ibid.	
Id.	
Liège	
Bruxelles	
Id.	
ostende	

Universitätsbibliothek Johann Christian Senckenberg
Frankfurt am Main

Papiere an Mariette Bestimmung
Verzeichniß von Schmidt
Geschenk erhalten. 7. 8. Jan. 1854.

an Mariette von Petzholdt

(120.) 189

(119.) 188

7: 14 Jan. 1854 an Petzholdt geschrieben.

Von Petzholdt an Mariette — Von Schmidt. 1854

(118.) 186

2	1. Mantis agilis. Fb.	Rom.	
	2. Collaris Gyll.	"	
1	9. Haliplus elevatus. Sy	"	
3	4 orectochilus villosus. fb.	"	
1	10 Staphylinus micans. Grav.	"	
	11. Bohemium bardatum. Dej.	Paris	
2	12. Notiomus binaculatus. Erichs.	Rom.	
4	13. omalium canaliculatum. Dej.	"	
4	14. Agriotes gebrelli. Gyll.	Allemagne	
2	15. Ampedus balteatus. fb.	Rom.	
7	16 Cotinus aterrimus. L.	"	3
3	17. Dyctyoptenus minutus. fb.	"	
2	18. omalisus suturalis. fb.	"	
3	19 Anthrenus ?	"	
	20 Anobium crenatum. Dj.	"	
2	21. Scopa opaca. fb.	"	
5	22. Nitidula sexpustulata. Rg	"	
2	23. Rister fimetarius. Hr.	"	
3	24 Geoniscus pygmaeus. fb.	"	
5	25 Cleptroma	"	
2	26 ———	"	
2	27. ——— dorsalis. H.	"	
	28. Hydrochus angustatus. Rtb.	"	
3	29 Sphaeridium substriatum. Dj.	"	
	30. Cryptarcha ?	"	
	31. Rhizomia rotundipennis. Dj.	Algier	
	32. Dentopia inaequalis. Dj.	"	
	33. Neisba	"	
	34. Aleida servillei. Sol.	"	
	35. omophlus Bugueti. Dj.	"	
	36. Meloë violaceus. Gyll.	Alg. la Chapelle.	
	37. Rhynchites megacephalus. Germ.	Rom.	
	38. Cneorhinus cryptopus. Chev.	"	

Alt- und Syrien. Auch Mariette sagt, daß er nicht das ist d. C. und noch dazu in 1852 gend.

	Kaiserl. gemeinschaftl. Mariette		Kaiserl. Hofbrauhaus Carlsruhe
	Sylvatica fb.		Luxemburg 6
			Sicile.
	3 fb.		Bruxelles.
	fb.		Liège
			Portugal
	fb.		Egypte.
			Marseille.
	fb.		ostende côte de la mer du Nord. Ibid.
			Rome 5
	b.		Luxemburg.
			1
	b.		Bruxelles
			Liège — Sicile.
			Rome.
			Bruxelles
			Algérie.
			ostende
			Fl.
			Barbarie.
			Bruxelles.
			ostende.
			Bruxelles.
			Barbarie.
			1
			Bruxelles.
			Ibid.
			ibid.
			ibid.
			ibid.
			ib.
			Liège.
			Bruxelles.
			ib.
			ostende

8	bryeyde l'am. gemina sont beaucoup plus petites, le angle antérieur du corselet est aigu dans l'em. fumiferana	33.	gemina

2	39.	Sitona griseus. fbr.	Rom.	Hof Bräuhaus
14	40	regensteinensis. Kuhl.	"	7
8	41.	Chloroptenus viridis. fbr.	"	5
	42.	Phyllobius carniolicus. ol.	Mg. le chapelle	
10	43.	Cleonus glaucus. fbr.	Rom.	4
5	44.	Baryrhynchus mercurialis. fb.	"	
10	45.	Rhaphitus oratulus. clair.	"	0
	46.	Otiorhynchus porcatus. hbn.	"	
	47.	Dorytomus repandus. Dj.	"	
	48.	Bagous binodulus. Herbst.	"	
2	49.	Bagous punctatus. Dej.	"	
2	50.	Centorhynchus sanguinolentus	"	
4	51.	Ceuthorhynchus fagicolus. fbr. Dj.	"	
5	52.	Gymnetron linariae.	"	
3	53	beccabungae. fbr.	"	
	54	veronicae. hbn.	"	
2	55.	Orobites globosus. fbr.	"	
	56.	Bostrichus migratus. Rossi	"	
	57.	Saperda rittigeri. fbr.	Algäu	
	58.	Rhagium mordax	Rom.	
2	59.	Leptura nigritulis. Pallas	"	
2	60.	Lamia magnifica. fb.	"	
3	61.	Callidium ribnense. fb.	"	
3	62.	Phytoecia flavipes. Lat. Rf	"	
10	63.	Apteropeda orbicularis.	"	
6	64.	Chrysomela lurida. Rossi	"	
	65.	Agathidium nigripenne. Dj.	"	
6	66.	Coccinella sternii. sch.	"	2
7	67	Hyperaspis pini perda. fbr.	"	3

Papiere an Mariette bestimmt
Verzeichniß von Schmitz
Geschenk erhalten. St. 8. Jan. 1854.

an Mariette von Petrez

(120) 189

(119) 188

: 14 Jan. 1854 an Petrez geschrieben.

187 zum Geschenk ab-
gegangen und
1 auf einem Pyrüs-
bried u. Verzeichniß
Feb. 1843 an Mariette
be sein behalten, das
figen Pinnes nicht
d die Arten das
Anzahl Arten d. G.
sylvatica" sind noch
st behalten, das
Freunde, die es 1852
ischt anlingend.

kein Bindung erhalten
Schmitz nochmals die G.
seine Bindung an
ten Gründen erfüllt
kann. das Factum wird
s an Schmitz zurückzu-
ren, um wieder einige
Ob er jetzt keine
?

49. 2 – 10 Mariette	Montbrun-Corrigan
sylvatica fol.	Luxembourg 6
	Seine
gb.	Bruxelles
fb.	Liège
	Portugal
	Egypte
	Marseille
fb.	ostende, côte de la mer du Nord
	ibid.
	Rome 5
fb.	Luxembourg
	1
	Bruxelles
	Liège – Sierck – Metz
	Bruxelles
	Paris
	ostende
	fb.
	Barbaria
	Bruxelles
	ostende
	Bruxelles
	Barbaria
	1
	Bruxelles
	ibid.
	ibid.
	ibid.
	ibid.
	ib.
commun. Vgl.	Liège.
montivagus. stam.	Bruxelles
familiaris. cr.	ib.
gemina. Zim.	ostende

93 bryum de l'am. gemina sont contenus
plus prominens, le angles antérieurs des
cuculat sont aigus dans l'em. familiaris
tandis

		1
		2
		3
2	39.	Sitona
14	40	
8	41.	Chlorophan
	42.	Phyllobr
10	43.	Cleonus
5	44.	Barynot
10	45.	Molytes
	46.	Otiorhyn
	47.	Dorytom
	48.	Bagous
2	49.	Baris p
12	50.	Centorhy
4	51.	Ceuto
5	52	Gymno
3	53	
	54	
3	55.	Orobite
	56	Bostrich
	57.	Saperda
	58.	Rhagium
2	59.	Lema
2	60.	Crioceris
3	61.	Galleruca
3	62.	Phyllotre
10	63.	Aptera
6	64.	Chrysom
	65.	Agathid
		Lim. 87
6	66	Colydium
7	67	Mycetoph

Lagen an Marietti bestimmt Verzeichniß von Schmid geschenkt erhalten. d. 8. Jan. 1854.

an Marietti von Pitzorg

(120) 188

(119.) 188

v: 14 Jan. 1854 an Pitzorg geschrieben.

Ich sehe diese Lage einen Schatz mit Käfer zum Geschenk erhalten (v. Schmid.) die durch unseren Hände gegangen und ich seit 10 Jahren als souveraines Gut auf einem Speicher aufbewahrt hatte. Aus dem beiliegenden Verzeichniß ersehen ist, daß Pitzorg diese Käfer am 10 Feb. 1843 an Marietti in Mailand abgeschickt hat. (# 1844.) Ich habe sie behalten, das Schickte ich sie ihm als dem rechtmäßigen Eigenthümer nicht zurück, da vielleicht durch Frost zerstört und die Arten fast alle aus dortiger Gegend sind. Eine Anzahl Arten, d. h. Exemplare von Carabus nitens, Cicindela sylvatica, sind noch gut, das will ich Ihnen das Eigenthum nicht behalten, dafür ich ihm im Tausch eine Anzahl Käfer sende, die ich 1852 auf den Alpen gesammelt habe. das Verzeichniß anliegend.

---

d: 1. März 1855. geschrieben

Ich habe keine Nachricht, daß es meine kleine Sendung erhalten hat. Das Verhältniß des Geschenkes von Schmid nochmals durchgeht. Meine es die Rechte seiner Sendung an einander gehalt. Wenn es die Rechte seiner Sendung an Marietti vielleicht aus mir unbekannten Gründen erhalten so kann es sein erhalten; doch würden sie kaum das Recht von sein. In diesem Falle würde ich sie eher an Schmid zurückgeben. Meine kleine Sendung gefällig mich, um wieder einige Verbindung mit ihm anzuknüpfen. — Ob er jetzt keine Käfergattungen in Bearbeitung habe? —

33.	indigène à tort par Dejean comme synonyme de la fenestrée, d'après un individu trouvé à Berlin par Waltenpad. Mycen méprise évidente, car entre que beaucoup de l'am. gemina sont constamment plus petites, le angles antérieurs du corselet sont aigus dans l'am. fenestrée	30.	commune. Mgl.	Liège.
		31.	montivaga. Steven.	Bruxelles.
		32.	familiaris. Cr.	ib.
		33.	gemina. Zieg.	ostende.

Universitätsbibliothek Johann Christian Senckenberg
Frankfurt am Main

Reponse au Marietti 6e Fascicule
d'Hymenoptères pour Dessins
Coprocrisophanes. St. 8. Janv. 1854.

au Meriettiser
Petersb.

(120) 189

Monsieur,

Votre envoi de Coléoptères m'est enfin parvenu et je vous prie d'en remercier tous vos correspondans. Je regrette seulement que pour les espèces qui sont absolument communes dans vos environs, vous ayez cru devoir vous borner à quelques individus. Ne restreignant aux Carabiques, je ne crains pas d'être surchargé de doubles nombreux, d'autant plus que la comparaison d'un nombre assez considérable est souvent indispensable pour asseoir une détermination bien certaine. — Une dernière observation, c'est que par erreur, vous avez placé sous le n° un ophonus germanus au lieu de l'oph. mendax. D'après l'offre que vous avez bien voulu me faire, je vous prierai de joindre à votre premier envoi de nouveaux exemplaires des insectes suivans, si toutefois cela peut se faire sans vous causer la moindre gêne: Cicind. padana. — Cymindis miliaria. — Lebia formosa. Cyclous italicus. ♀ — Carab. scheidleri ♀. — C. alysidotus ♀. C. stebnicolus ♀ — C. monticola ♀ — C. chittenden ♀ — C. hungaricus ♀ — Rhychomenus cyanus ♀ — Platyma edura — Platyrhinus anatinus — Platyst purpuratus ♀. Amara anthobia — Amara lardei — ophonus mendax. Harpalus notatus — Steni. centromaculatus — Platynus leyroleri ♀. — Platynus complanatus ♀. — Agonum impressum ♀. viduum ♀. lugubre. Ad. et Dj. nigrum ♀. Vous m'obligerez beaucoup si vous pouvez me procurer ces insectes et tous autres Carabiques de Lombardie soit en grand nombre, soit en simple exemplaire, dès que cela vous sera possible.

		Coléoptères envoyés le 49 à M. Marietti	Neubrandenburg
		sylvatica fab.	Luxembourg 6
		[illegible] Dej.	Sicile.
		elongatulus. Zgh.	Bruxelles.
		[illegible] fb.	Liège.
		[illegible] affinis Affinis.	Portugal.
		[illegible] exclamationis. fb.	Egypte.
		[illegible] fb.	Marseille.
		[illegible] thoracicus. fb.	ostende. côte de la mer du Nord.
		[illegible] niger Ahr.	Ibid.
		[illegible] fab.	Rome. 5
		[illegible] fb.	[illegible]
		[illegible]	1
		[illegible] fb.	Bruxelles.
		[illegible] d.	Liège.
		[illegible] fb.	[illegible]
		[illegible] Sol.	Bruxelles.
		[illegible] Dj.	Algérie.
		[illegible]	ostende.
		[illegible] Gyll.	fb.
		[illegible]	Barbarie.
		[illegible] fab.	Bruxelles.
		[illegible] Steven.	ostend.
		[illegible] Steven.	Bruxelles.
		[illegible] Dj.	
		[illegible] fb.	Barbarie.
		[illegible]	1
		[illegible] Gyll.	Bruxelles.
		[illegible] Gyll.	Ibid.
		[illegible] Gyll.	ibid.
		trivialis Gyll.	ibid.
		Spata Zim.	ibid.
		Vulgaris Zim.	ib.
		commune? Nyl.	Liège.
		montivagus. Steven.	Bruxelles.
		familiaris. Er.	ib.
		gemina Zim.	ostende.

Le monographie de l'Liobdeta a bien 6 stries postérieures rentrées d'un dessin; le ♂ de la montivagus ne porte ce dessin qu'avec 2 dans 15
33. Indiquée à tort par Dejean comme synonyme de la familiaris, d'après un individu lui adressé de Berlin par M. Schoppel. Il y a en méprise évidente, car outre que les yeux de l'om. gemina sont beaucoup plus proéminens, les angles antérieurs du corselet sont aigus dans l'om. familiaris

vous voyez. Monsieur, que je vous adresse libre
vous demander; j'espère que de votre côté, vous
n'hésiterez pas à en faire autant.

Vous trouverez dans la boîte ci-jointe deux lots
de vrs. Ceux sur papier rose désignent les insectes
que je vous envoie; les autres désignent les insectes
qui m'ont été remis par un de mes amis, qui
dans ce moment n'a que peu de doubles à sa disposition,
ayant fait plusieurs envois réels à d'autres
correspondans. Dans quelques mois, il aura mis
de vous réunir une collection plus nombreuse; il
est particulièrement riche en Brachélytres qu'il
est occupé à déterminer et dont les exemplaires
vous seront réservés. Vous trouverez ci-joint la
liste de ses desiderata.

J'ai dressé la liste de ~~mon~~ demandes comme
l'ami désiré, en indiquant le nom sous lequel
chaque insecte figure dans le Catalogue de Dejean
et le lieu d'où il provient. Vous y remarquerez
un certain nombre d'insectes qui ne portait pas
ma liste d'avis, et que je vous suis promis pendant
cet hiver, entre autres par l'acquisition d'une
belle collection formée dans la partie la plus méri-
dionale de l'Andalousie. J'espère que mon
prochain envoi sera plus nombreux et pourra
vous fournir les insectes que je n'ai point en
double dans ce moment. J'ai cru vous faire
plaisir en vous expédiant le plus grand nombre
d'individus possible de certains insectes qui
sont rares dans notre pays. Veuillez me marquer
ceux dont vous désirez revoir davantage.

Je ne vous entretiens qu'accessoirement ma
suite de Dyschirius. J'ai réuni une grande quantité
de ces petits Carabiques, et je m'occupe de les étudier en
détail

Mr le Sélys m'a remis la boîte ci-jointe qui
renferme la mienne. Mr Bucquoud, libraire,
Bruxelles, se charge du tout.
Veuillez, je vous prie, nommer, l'un parmi les
Coléoptères les plus distingués.

Ce 10 février 1843.

Mr Sulzer

Mr Boisduval = Coleoptera

	Coleoptères envoyés le 1843 2 – Mr Marietta	
	Cicindela sylvatica fb.	Luxembourg 6
	Cicindela laminata Dej.	Sicile.
	Cetonia elongatulus. zgh.	Bruxelles.
	Cetonia hemorrhoidalis fb.	Liège
	Cetonia affinis Affins.	Portugal
	Cetonia septentrionalis. fb.	Egypte.
	Cetonia laevigatus. fb.	Marseille.
	Cetonia thoracicus. fb.	Ostende, côte de la mer du Nord.
	nigro Ahr.	Ibid.
	Cetonia nitens. fb.	Rome. 5
	Cetonia spinibarbis. fb.	Luxembourg.
	terminatus	1
	Cetonia retigenosus fb.	Bruxelles
	Cetonia agrorum. d.	Liège – Sur les bords de la Meuse
	nigricornis. Kk.	Bruxelles
	Cetonia Maillei. Sol.	Algérie
	Cetonia reparius. Dj.	Ostende
	Melolontha Lyn.	Id.
	Anomalus mauritanicus. Dj.	Barbarie.
	Cetonia fuscus. fb.	Bruxelles.
	microptera. Steven.	Ostende.
	Cetonia pygmaeus. Steven (Steven Dj)	Bruxelles.
	Cetonia globosus. fb.	Barbarie.
	Cetonia alternatus.	1
	Anoxia bifrons. Gyll.	Bruxelles.
	plebeja. Gyll.	Ibid.
	obsoleta. Zgh.	Ibid.
	trivialis. Gyll.	Ibid.
	Aphodius pusillus. Zgh.	Ibid.
	Aphodius vulgaris. Fab.	Id.
	Aphodius communis ? Kyl.	Liège.
	Aphodius montivagus. Steven.	Bruxelles.
	Aphodius familiaris. Er.	Id.
	Aphodius geminus. Zgh.	Ostende

Le monographie le ♂ de Liobolete a les tibias postérieures revêtus d'un duvet; le ♂ de la montivaga ne porte ce duvet qu'aux 2 dernières jambes.

33. Indiqué à tort par Dejean comme synonyme de la familiaris; d'après un individu du Musée de Berlin par Mr Schaupp. Il y a une méprise évidente, car outre que les yeux de l'am. geminus sont beaucoup plus proéminents, les angles antérieurs du corselet sont aigus dans l'ident. familiaris

Tandis

27.	
28.	13
29.	
30.	
31.	
32.	6
33.	

Universitätsbibliothek Johann Christian Senckenberg
Frankfurt am Main

Liste des Coléoptères envoyés le 10 février 1843 à M. Marietti

	1.	Cicindela sylvatica fb.	Luxembourg 6
	2.	Cyrtindis tarsicrinis Dej.	Sicile.
	3.	Dermestes elongatulus. zh.	Bruxelles.
	4.	Lebia haemorrhoidalis fb.	Liège.
	5.	Brachinus affinis Affinis	Portugal
	6.	Graphipterus cyclamatinus. fb.	Egypte.
	7.	Scarites laevigatus. fb.	Marseille.
	8.	Dysdercus thoracicus. fb.	ostende, côte de la mer du Nord.
	9	nigel Ahr.	ibid.
11	10.	Carabus nitens. fb.	Mons. 5
	11.	Cicindela spinibarbis. fb.	Luxembourg.
4	11 bis	terminata	1
	12.	Claphrus uliginosus. fb.	Bruxelles
	13.	Chlaenius agrorum. st.	Liège – Sambre et Meuse
	14	nigricornis. fb.	Bruxelles
	15.	Dinoder Mailleri. st.	Marseille
	16.	Sogenus riparius. Dj.	ostende
	17.	Scaphidema Chm.	id.
	18.	Histonychus mauritanicus. Dj.	Barbarie.
	19.	Cateuchus fuscus. fb.	Bruxelles.
	20.	microptenus. steven.	ostende.
	21.	Aegialia pygmaeus. steven. (steven Dj)	Bruxelles.
	22.	Stereopus globosus. fb.	Barbarie.
	23 bis	omissus alemanni.	1
	24.	Bruchus bifoveolatus. Gyll.	Bruxelles.
	25.	plebejus. Gyll.	ibid.
	26.	obsoletus. Gyll.	ibid.
	27.	trivialis. Gyll.	ibid.
	28.	Spretus. Zieg.	ibid.
	29.	Vulgaris. Zieg.	ib.
	30.	communis ? Kyl.	Liège.
	31.	montivagus. steven.	Bruxelles.
	32.	familiaris. Cr.	ib.
	33.	geminus. Zieg.	ostende.

Kaffer, welche wir auch den Schriften vorgesetzt, von Putzeys an Marietti bestimmt zu, welch ich von Hr. Schmid (b. Mettenheimer) Jan. 1854 Geschenk. Auch ist selbst sie, als seit 10 Jahren in einem Kasten liegend u. zum Theil schon von Insecten zerfressen, zum Geschenk erhalten. Der Sagen, Ihre Buchhandlung?

121.

20. Brevipennis Dejean indique le Cal microptenus de Duft. comme synonyme du microcephalus de Ziegler, quoique Steven lui même cite Duft. dans la description de son Cal. microptenus, je pense cependant que ce sont deux insectes distincts. Il suffit de les comparer. Il faut d'ailleurs remarquer que l'insecte décrit par Steven est indiqué par cet entomologiste comme appartenant au microptenus de Ziegler et non au microcephalus de cet auteur comme le dit Dejean.

31. n'a rien commun avec le vrai obsoletus comme le croit Dejean. ces deux insectes sont bien différents. outre le nombre différent signalé par Zimmermann dans sa monographie le ♂ de l'obsoletus a les 4 tibias postérieurs revêtus d'un duvet; le ♂ de la montivagus ne porte ce duvet qu'aux 2 premiers tarses.

33. Indiqué à tort par Dejean comme synonyme de la familiaris, d'après un individu lui adressé de Berlin par M. Schoppel. Il y a en méprise évidente, car outre que les yeux de l'un geminus sont beaucoup plus proéminents, les angles antérieurs du corselet sont aigus dans l'insecte familiaris

Tarsis

		34.	Aphaenus consularis. Dft.	Neap
	6	35.	apricanus. Fk.	ib.
	4	36.	ophonus puncticeps. Fk.	ostend
		37.	Olisophrus aeneus var. confusus. Dj.	Naples
	4	38	——— satiparus. Kn.	ib.
		39.	tardus. Gyll.	ib.
		40	piceipennis. Sz.	ib.
	2	41.	Neopelpus meridianus. G.	ib.
	5	42.	Neopelium. Dj.	ib.
		43.	Tachys rufescens. Uffr.	Liège
	3	44.	Stenolophus ustulatus. fb.	Anvers
		45	obliquus. Stm.	ib.
46. Creat. Stenolophus du Cat. de Dejean. Erichson a changé le nom parce qu'il appartenait déjà à une autre espèce	4	46.	Bembidium aeneum. Erichson.	Liège
		47.	Pterostichus concinnus. Dj.	ostend
	3	48	femoratus. Dj.	Naples
50. Espèce nouvelle établie par Erichson dans sa faune de Brandenburg. Elle se distingue du Bemb. Celere par sa taille toujours plus grande et une strie de plus sur les élytres.		49.	rufipes. Gyll.	ib.
		50.	Liga velox. Erichson.	ib.
		51.	puella. Gyll.	ostend
		52.	obtusus. Dj.	Naples
57. Espèce établie par Erichson (122 f. 5) ne figure pas au Catalogue de Dejean qui, s'il l'a connue, l'a confondue avec une espèce voisine. Elle diffère de respiller par le corselet glabre et les tibias postérieurs non comprimés. Elle est voisine de Vestigator Gyll (non Illig) qui est le usurpator Erichs. - Dejean n'indique pas non plus cette espèce. - Je n'ai jamais trouvé en insecte dans la province de Luxembourg.	3	53.	Trichopus pallipes. Sz.	ib.
	3	54.	Cryptophonus elatenide. Ltr.	Liège
		55.	Acidota crenata. fbr.	ib.
		56.	Catops fuscus. Uffrus.	ib.
		57	Nécrophorus forfor. (Erichs.)	Arlon Luxemb.
	2	58.	Catops festivanus. Gyll. (infesticus fb.)	Liège
		59.	Nécrophorus mortuorum. fbr.	
58' Hydrobius Dj. cat.		58'	Hydrophilus bicolor. fbr.	
59' genre établi par Erichson et adopté par Mew. - (voy. Dj. cat. Hydrobius bipunctatus fb.)		59'	Laccobius minutus. Gyll.	
		60.	Cercyon flavipes. fbr.	
		61.	Glaphyrus serratulae. Ltr.	Rhénan
		62.	Nuchus Cribaicollis. Chevrolat. nov. spec.	Portugal
		63.	Rhynchites femoratus.	Naples
		64.	Apion varipes. Germ.	ib.
		65.	Brachycerus algirus. fbr.	Tunis

Universitätsbibliothek Johann Christian Senckenberg
Frankfurt am Main

	66.	Brachycerus lateralis. Gyll.	Algier.
	67.	Chlorophanus viridis. fb.	Brugelles
	68.	Brachyderes incanus. fb.	ib.
	69.	Notaliter ambiguus. Sch.	ib.
	70.	Cleonus glaucus. fb.	Luxemburg
72. gen. Cleonis Dej. cat.	72.	Rhithrodera albidus. fb.	Luxemburg
	73.	Liophloeus pulverulentus. Dj.	Espagne.
	74.	Barynotus mercurialis. fb.	Brugelles.
	75.	Hylobius fatuus. Rosi.	Italie, sur la Berce.
	77.	Phytonomus caliginosus. fb.	Luxemburg.
	78.	Phyllobius pyri. fb.	Brugelles.
	80.	omnis pellucidus. Schaum.	Liège.
	81.	Sitones costatus. fb.	ib.
	82.	Otiorhynchus rugifrons. Gyll.	ib.
	83.	raucus. fb.	ib.
	84.	Larinus sturnus. Herbst.	Portugal.
	85.	Thamnophilus violaceus. fb.	Brugelles.
	86.	Gymnetron equiseti. fb.	ib.
	87.	Hydronomus alismatis. Gyll.	ib.
	88.	Balaninus villosus. fb.	ib.
90. Balan. tomentosus. Herbst. Dj. cat.	90.	Tychius picirostris. Gyll.	ib.
	91.	Apion plantaris. Gyll.	ib.
	92.	Orchestes fagi. Gyll.	ib.
	93.	Baris artemisiae? fb.	Brugelles.
	94.	Centorhynchus subcucullatus. fb.	ib.
	95.	Camptorhynchus tuberculatus. fb.	ib.
	96.	Scolytus destructor. oliv.	ib.
	97.	Leptura atrata. fb.	ib.
	98.	IV fasciata. oliv.	ib.
	99.	Chrysomela X punctata.	ib.
	102.	Helodes violacea. fb.	Brugelles.
	103.	Galerucca nymphaeae. fb.	Luxemburg.
	104.	Donacia sericea. Gyll. var.	Brugelles.
	105.	dentata. Sch.	ib.
	106.	discolor. Hope.	ib.
	107.	Cryptocephalus nitens. Gyll.	ib.

108.	Brachinus hispanicus. Kolle.	Cap.
109.	Scarites hespericus. Dej.	ib.
110.	Poecilus quadricollis. Sol.	ib.
111.	Steropus gagatinus. Dej.	ib.
112.	Lyo vulnerata. Dj.	Bayo
113.	Dromius punctatellus. Dft.	ostend
114.	Notiophilus ~~palustris~~. Dft.	Bayo
115.	bigattatus. fb.	ib.
116	Amara acuminata. Steu.	ib.
117.	similata. Gyll.	ib.
118.	tibialis. Duft.	ostend
119.	Harpalus fulvipes. fb.	Bayo
120.	Pempelpus dorsalis. fb.	ib.
121.	Trichus rubens. Clair.	ib.
122.	Pempelpus flavicollis. Steu.	ib.

Ef. d. 15 Apr. 1846.

123 194

[illegible] der Dyschiriusarten und der
[illegible] interessanten Monographie [illegible]
[illegible]

[illegible] Jan. 1854.

203 1. 8. Jan. 1823. 207 1110

Desiderata

[illegible]
striatus
[illegible]
inaequalis
[illegible]
variegatus
[illegible]
aequalis
[illegible]
cristatus
[illegible]
anthracinus
[illegible]
tricolor
cuspidatus
[illegible]
flavicornis
Malvae
[illegible]
[illegible]
[illegible]
[illegible]
[illegible]
variegata
[illegible]
[illegible]
[illegible]
auricola
[illegible]
chamomillae
maura
[illegible]
[illegible]
[illegible]
elatus
6 guttatus
[illegible]
hypericii
Phyllocerus
flavipennis
Hypocalus
[illegible]
Aematodes
[illegible]
Cratonychus
castaneus
[illegible]
[illegible]
[illegible]
[illegible]
[illegible]
[illegible]
elongatulus

Cryptohypnus
riparius
Ludius
signatus
apicalis
rugosus
Dolopius
[illegible]
adrastus
[illegible] maculatus
Cantharis
fuscipennis
abdominalis
femoralis
lata
tristis
testacea
rufotibia
Malachius
analis
tricolor
[illegible]
concolor
minutus
Dasytes
montanus
[illegible]
[illegible]
Trichodes
Dahlii
Anobium
[illegible]
Hylecoetus
Omorus
Dorcatoma
[illegible]
rubens
Anobium
molle
villosum
emarginatum
Ptinus
clavipes
regalis
[illegible]
Gibbium
[illegible] affine
[illegible]
montana
pedemontana
[illegible]
ochraceus
Attagenus
marginatus
[illegible]
orbicularis

Hister
inaequalis
[illegible]
[illegible]
Dendrophilus
punctatus
pygmaeus
Abraeus
vulneratus
Hololepta
plana
Dryops
gigas
[illegible]
concolor
arenarius
Limnichus
sericeus
Elmis
troglodytes
parallelepipedus
Heterocerus
minutus
[illegible]
intermedius
alpestris
Onthophagus
semicornis
Aphodius
oblongus
obscurus
congener
rufipes
[illegible]
[illegible]
vulneratus
Geotrupes
[illegible]
alpinus
splendens
Anomala
[illegible]
devota
[illegible]
Rhizotrogus
aprilinus
vicinus
Hoplia
[illegible]
[illegible]
[illegible]
Anthaxia
abdominalis
Cetonia
vulpina
viridis
[illegible]

[illegible] angeschafft.

Pimelia
bifurcata
muricata
[illegible]
[illegible]
[illegible]
[illegible]
[illegible]
Asida
[illegible]
Blaps
[illegible]
Opatrum
Dahlii
Crypticus
gibbulus
Trachyscelis
[illegible]
[illegible]
[illegible]
[illegible]
[illegible]
Heterophaga
chrysomelina
Hypophloeus
[illegible]
[illegible]
[illegible]
[illegible]
[illegible]
[illegible]
[illegible]
Helops
coeruleus
[illegible]
Mycetochares
[illegible]
Cistela
[illegible]
[illegible]
[illegible]
[illegible]
[illegible]
[illegible]
[illegible]
[illegible]
[illegible]
[illegible]
[illegible]
[illegible]
[illegible]
[illegible]
[illegible]
[illegible]
[illegible]
[illegible]
flexuosa
[illegible]
crassicornis
[illegible]
[illegible]

[illegible]

Leuchtung d. 8. Aug. 57. Dr Reinhard.

Universitätsbibliothek Johann Christian Senckenberg
Frankfurt am Main

108. Brachinus hispanicus. Kolle. Cp.
109. Scarites hespericus. Dj. b.
110. Poecilus quadricollis. Sol. b.

Bomba
praesta
campestris
spalsa
bimaculatus
elegans
atrata

Bembidium
infuscatum
atomarium
fallax
gracilis
Dromius
schyppardi
Rhizomanes
Leptocarabus
Brachinus
hispanicus
Lorquinii
cheirinus
quadriguttatus
Dryophanus
pallipennis
graminicola
bifida
longus
Polydrusus
pyrrhus
Sitones
tibialis
Barynotus
obesus
Otiorhynchus
carinicollis
Phlinthus
megerlei
sibilis
Rhodobrachus
grandicollis
Brachyderes
fulvipennis
Cleonus
hagedanii
planatus
cinereus
cinereus
scrobiculatus
mutabilis
leporinus
gibbifrons
lesonderi
substriatus
vittatus
crispatus
Otiorhynchus
fuliginosus
Dorus
confinis
senilis
scalaris
bufipennis
Naro
villa
acentrus
hebes
cicon
spinosulus
collaris
testacea

Dryophthorus
hymenaeus
Rhynchaenus
elongatus
ovalis

Hylesinus
Hylastes
salicis
florissant
Bostrichus
dentatus
Ips
typographus
spatha
ornata
bispinosus
Boa
Hobea
cis
mandibularis
minutus
monstrosus
pectinatus
Latrodectus
impressus
terebrans
punctatissimus
sylvanus
asperatus

Hammatocerus
velutinus
Callidium
undatum
humerale
Clytus
floralis
Leptura
prasinus
molochinus
dimidiatus
Toxocerus
Velleius
pedestris
Phytoecia
cichorii
Vesperus
luridus
Toxotus
humeralis
Grammoptera
fulvicornis

Lema
4 punctata
compedita
flavipes
bodemeyeri
Hispa
aptera
Leptomorpha
fuscicornis
Cassida
austriaca
obtusata

splendida
pallida
adimonia
brevipennis
florentina
alba
hoematidea
rubiginosa
Raphidopalpa
foveicollis
Chrysomela
fulgida
Phyllotreta
vittula
semicoerulea
nemorum
metallica
Aphthona
atra
pallipennis
Longitarsus
anchusae
nasturtii
Sebaldus
cynoglossi
femoralis
Psylliodes
cyanoptera
Kunzei
viridis
Timarcha
Graefferi
Gravenhorstii
Chrysomela
banalis
Crioceris
phaleerata
chloris
Clytra
appendiculata
coarctata
Lebidostomis
chalybaeicornis
centromaculata
Cryptocephalus
4 maculatus
cyanicornis
florissantis
Cryptocephalus
lineola
tricolor
12 punctatus
bipustulatus
Chrysolina
Coccinella
quinquepunctata
alpina
Lycoperdina
bipustulata

Universitätsbibliothek Johann Christian Senckenberg
Frankfurt am Main

d. 15 Apr. 1846.

(123.) 194

Ganz die Dyschirius-Arten und der
unterscheidenden Monographie. Dank
für die beigefügten Carabicinen.
wünsche meine Ansicht zu Carabicinen
gegen Wesmael, Thesaurus-Coleoptera, da ich
von doch den Entwurf machen habe.
Bei den Abhandlungen von Hoppe besitze ich
besondere Abdrücke nicht und wünsche eine
Angabe zu sein, doch wünsche ich etwas dagegen
zu geben (*). — Der Band des Bulletin de la
Soc. de Moscou, Année 1843 folgt. Es gehört der
Nat. Ges. selbst und wünsche ich ja nach Moskau
zurück. — Wenn es nur möglich ist, so will
ich meine Tredecasten schicken. Dringendst
zu senden zu suchen. — ~~Bei~~ Sterophorus scari-
~~[illegible]~~ Omphreus
rio. — ~~Bei ich~~ Anaspis erratica ~~[illegible]~~
~~[illegible]~~ besitze ich, kann aber keine Quell
geben, wo sie zu haben sind. Erwarte mich
selbst einmal. — Über die von Rosenhauer
[illegible] seltene Broscosoma Baldense. —

Im Tausch angeboten: Hagenbach, Monologie —
Hoppe, Enumeratio Insect. — Cadolini, Enumeratio —
Rossi, de insectis. — Tomelli, de coleopteris. —

Antw. d. 15 Apr. 1846
Diese Anlage.
195

24.

longtemps les
de me confier.
signé s'est
m'ont été fournis
rendre la
longueur je croyais
nomenclature d'un
pas statter un
mon de vous en
thèque. J'ai
ier, de la Commu-
été d'autant plus
ent peu répandus
riches, comme
nous les indications
que j'ai données à la suite de chaque description. Je
pense que mon opuscule attirera l'attention des entomo-
logistes sur ce groupe si intéressant de Carabides, et
que le nombre des espèces s'accroîtra rapidement.
Pour cette année, je compte bien pouvoir vous en-
richir de quelques espèces qui vous manquent encore
je n'ai en ce moment de disponible que les deux que
vous trouverez dans la boîte : j'y joins quelques autres
carabiques que vous ne possédez peut-être pas. Il me
serait bien agréable, Monsieur, de pouvoir vous envoyer
quelques insectes qui vous fussent plus utiles ; mais votre
collection est si riche que j'ai craint de ne point
réussir si je me livrais au hasard. Je vous prouverai
bientôt

Zürich, d. 8. Aug. 59.

L. Reinhard.

d. 8. Jan. 1843.
203 207 190

ten diesen aufgestellten
bata ist von M. arctica
herzustellen zu können.
196

Comitis
prolonta
campanea
Apiata
bimaculata
Oleagina
atrata

Urnatus
emphoreus
atomarius
Fallens
praesens
Morungus
schiffordi
Rhinomanus
leptorrhynchus
Brachicerus
sinuatus
foveiollis
chaerus
trimaculatus
Otiorhynchus
pollinosus
granuiculatus
tenuis
Longus
Polydrusus
pilosus
Sciaphilus
tibialis
Barypeithes
Stelleri
Molytes
carinerostris
Phloeobius
megerlei
Thodalii
Rhytidodes
grandicollis
Rhynchaenus
fuliginosus
Dorytomus
Ragusanus
planiceps
cinctus
cinereus
trichalatus
mustela
leucogaster
gibbifer
lavandae
substriatus
nitidus
crispatus
Phytonomus
fabrilis
Larinus
cynarae
sibiricus
Calandra
oryzae
palmarum
Bary
villosus
acentri
hirtus
cicoreae
spinosulus
calendra
testacea

Lixus
paraplecticus
Hypera
Rumicis
Polygonum
Trifolii
Cleonus
sulcirostris
Lepyrus
colon
Tychius
picirostris
Sitones
lineatus
Coeliodes
quercus
Ceutorhynchus
pleurostigma
Rhinoncus
pyrrhorhynchus
Baridius
chlorizans
Anthonomus
pomorum
Ceuthorhynchus
sulcicollis
Baridius
chlorizans
Anthonomus
pomorum
Ceuthorhynchus
sulcicollis

Lixus
paraplecticus
Hypera
Rumicis
Polygonum
Trifolii
Cleonus
sulcirostris
Lepyrus
colon
Tychius
picirostris
Sitones
lineatus
Coeliodes
quercus
Ceutorhynchus
pleurostigma
Rhinoncus
pyrrhorhynchus
Baridius
chlorizans
Anthonomus
pomorum
Ceuthorhynchus
sulcicollis

4 maculata
cyanea
floralis
cryptocephalus
lineola
trifolii
12 punctata
bipustulata
Fuliginosa

coccinella
bipunctata
alpina
Lycoperdina
bovistae

d. 14. Jan. 1854 an Putzeys geschickt:
gabus pulchellus Heer – See St. Moritz
asytes obscurus Gyll – Alp Larcio

(126.)

d. 24 Jul. 1846 durch Prof. Siemaschko geschrieben u. ihm diesen empfohlen.
Cadelini u. Tomelli übersendet. Proscosomd bald ist von M. arctica
verschieden. Ich soll die Tredici noch später schicken zu können.

Cantu, d. 15 Apr. 1846
Pisa d. Lagr.

(124.)

Monsieur,

Pardonnez-moi si j'ai conservé aussi longtemps les Cléonies que vous avez eu l'obligeance de me confier. Peu à peu, la tâche que je m'étais assignée s'est étendue, de nouveaux matériaux m'ont été fournis et il m'est devenu possible d'entreprendre la monographie de tout un groupe lorsque je croyais d'abord ne traiter que les espèces européennes d'un seul genre. Vous devez avoir déjà reçu par Stettin un exemplaire de mon travail; j'ai l'honneur de vous en adresser un second pour votre bibliothèque. J'ai beaucoup à vous remercier, Monsieur, de la communication de vos Dyschirius; elle m'a été d'autant plus utile que ces insectes sont extrêmement peu répandus dans les collections, même les plus riches, comme vous pourrez vous en convaincre par les indications que j'ai données à la suite de chaque description. J'espère que mon opuscule attirera l'attention des entomologistes sur ce groupe si intéressant des Scaritides, et que le nombre des espèces s'accroîtra rapidement.

Pour cette année, je compte bien pouvoir vous enrichir de quelques espèces qui vous manquent encore; je n'ai en ce moment de disponible que les deux que vous trouverez dans la boîte: j'y joins quelques autres cambiques que vous ne possédez peut-être pas. Il me serait bien agréable, Monsieur, de pouvoir vous en compléter quelques insectes qui vous fassent plaisir; mais votre collection est si riche que je crains de ne point réussir si je ne lisse au hasard. Si vous voulez bien

Leuchtenberg d. 8. Aug. 59.

Dr Reinhard.

d. 8. Jan. 1843.

Ces derniers une petite liste de vos desiderata en ce genre, il ne serait peut-être pas impossible que je puisse à combler quelques lacunes.

Par votre lettre du 8 juillet dernier, vous me priez de vous procurer le dernier travail de M. Wermuth sur les Echinonnides pour le cas où il ne se trouverait pas dans le commerce. Ignorant d'après cela s'il ne vous pas déjà été fourni par votre libraire, je vous l'expédie par aujourd'hui : si vous ne l'avez point encore, veuillez me le faire savoir et vous apprendrez immédiatement le volume.

Vous trouverez ci-joint deux opuscules que j'ai reçus de M. Hope. L'un n'est intéressant pour vous que comme titre à part.

Je vous ne possède pas les Transactions de la Société géologique de Londres et les Transactions de la Société Linnéenne je pourrais vous envoyer 1° un mémoire de M. Hope : observations on the Stenochondae of New Holland etc. (p. 192 Zool. Jour. vol. III) avec 1 pl.

2° un mémoire du même : On some rare and beautiful Coleopterous Insects from Sikhim etc. (Trans. Soc. Lin. vol. XIX) avec 1 pl.

Si, de votre côté, vous possédez le Bulletin de la Soc. Imp. de Moscou, vous me rendrez service en me communiquant l'année 1843 pag. 175 et suiv. — et pag. 385 et suivantes.

Il me reste encore, Monsieur, à vous adresser une demande. J'ai commencé à recevoir les Fauches d'Europe : la communication de copie de votre collection me serait extrêmement utile, especes les O. Diptères, micros, longicornes et secalis, especes encore Dryophthalmus Schmidtii qu'il ne faudrait pas exposer aux risques d'un voyage et dont je possède un bon individu. Les Fauches pourraient y être comprises, car j'adopte

d. 14. Jan. 1854 an Putzeys geschickt:
Agabus pulchellus Heer – bei St. Moritz
Dasytes obscurus Gyll. – Alp Laved

(126.)

d. 24 Jul. 1846 durch Prof. Siemaschko geschrieben u. ihm diesen zu schicken.
Cadelini u. Tomolli übersendet. Aroscosoma balti ist von M. arctica
verschieden. Bei Gelegenheit noch weitere Arten zu senden.

196

1959

mais s'ils ne se rapprochent pas plus du Trichius gracilis
et sembidium.

Si, parmi les uns ou les autres, vous pouvez vous
procurer à anatomiser certains individus, veuillez bien
m'envoyer ceux-là.

Agréez, je vous prie, Monsieur, l'assurance
de ma considération la plus distinguée.

Berlin 26 février 1846.

Parmi les grandes rarités caractériques, il faut, je pense,
compter le Selenophorus scaritides. Mr Stein et Mr
Dejean en possèdent chacun un individu. Avez-vous
cet insecte? où serait-il possible de se le procurer?
On en a trouvé sur les frontières de la Prusse, mais j'ignore
qui a obtenu ces exemplaires.
Pourriez-vous répondre les mêmes questions relati-
vement à: Omphrons Horis?
Si vous êtes en relations avec la Suisse où l'Anara
matica est commun, vous serait-il possible de m'en
procurer quelques individus? Je n'ai pas cette espèce.

Zurückgesandt d. 8. Aug. 59. Dr Kraatz

Universitätsbibliothek Johann Christian Senckenberg
Frankfurt am Main

d. 14. Jan. 1854 an Putzeys geschickt:
Agabus pulchellus Heer – See St. Moritz
Dasytes obscurus Gyll. – Alp Lased

(126.)

d. 24. Jul. 1846 durch Prof. Siemaschko geschrieben u. ihm dieser angeboten. Cadelini u. Tomolli übersendet. Proscoxonus batis ist von M. arctica geschieden. Bitte da Tredici noch Gatur. Fibeln zu kaufen.

(125.)

Monsieur,

Je m'empresse de vous renvoyer, en bonnes remises, le volume que vous avez bien voulu me prêter. Désirant pouvoir vous le remettre de suite, j'ai fait emporter la bienvoulue de suite ce dont j'avais besoin.

Lorsque je vous ai offert les deux brochures ci-jointes, ce n'était point à titre d'échange: je comptais vous prier de les accepter sans retour de votre part. Cependant, puisque vous pouvez disposer des ouvrages dont vous avez bien voulu m'adresser la liste, je prendrai la liberté de vous demander le Cadelini, ainsi que le Tomolli, de celui-ci comme témoignage de votre souvenir. Ne connaissant pas ces deux ouvrages, j'ignore s'ils n'ont pas plus d'importance que mon envoi; dans ce cas, je me réserve de vous envoyer par la suite, lorsque l'occasion s'en présentera, quelque autre livre qui pourrait vous convenir. – Si vous êtes en relation fréquente avec Stettin, ces brochures pourraient me parvenir par l'intermédiaire de Mr le Dr Schaum, de qui je reçois fréquemment des envois.

Veuillez, Monsieur, agréer l'assurance de ma parfaite considération.

Leipzig, d. 8. Aug. 59.

Dr Reinhard.

Dr Reinhard

d. 8. Jan. 1823.

203

207

110

J'ai remarqué dans un catalogue de M. Bonpland le Dracocoma baldense. Lorsque vous possédez cet insecte, dont aucune description n'a encore été donnée, il serait réellement intéressant que vous prissiez la peine de le publier, si toutefois il n'est pas simplement une des nombreuses variétés de la Mascodera auctor.

Agréez, je vous prie,

Monsieur,

l'expression de ma considération la plus distinguée.

Montpellier 1er mai 1846.

Jn. Lefebvre

d. 14. Jan. 1854 an Putzeys geschickt:
Agabus pulchellus Heer – See St. Moritz
Dexytes obscurus Gyll. – Alp Laved

126.

198

197

203

d. 8. Jan. 1823.

207

201

/62.

199

Leipzig, d. 8. Aug. 59.

D. Reinhard.

Universitätsbibliothek Johann Christian Senckenberg
Frankfurt am Main

q. 14. Jan. 1854 an Putzeys geschickt:

(126.)

Agabus pulchellus Heer — See H. Moritz
Dasytes obscurus Gyll — Alp Lased
Lupeorus coerulescens Ill.? — H. Moritz
(viridipennis Zj.?)
Cryptophagus riparius F. — Julier
Helophorus glacialis ~~Villa~~ — Bernina
Laricobius Erichsonii Rosenh. — H. Moritz
Helops convexus Lass. — H. Moritz
Aphodius sericatus Zgl. — Bernina
— rubens Zj — Bernina
Cymindis punctata Bon. — Bernina
Nebria castanea Bon. — Bernina
— Gyllenhalii Schh. — Bernina
Carabus nivalis Godet — Bernina
Cetonia floricola Hb. var. — H. Moritz (6000' s.m.)
Pterostichus Varinei Pz — ~~Bernina~~ Julier
— multipunctatus Zj, Bernina
Orchestes scutellaris Ol. — Ragaz
Leiochiton arcticum ~~Curt~~ Payk — Bernina
Amara grandicollis Zm. — Bernina
— trivialis Gyll. — Julier
— monticola Zm. — Julier
Monoch. sutor F. — Bavar. alp
Carab. irregularis — id.
6 Rink

Leutzsch d. 8. Aug. 59.

D. Reinhard.

203 d. 8. Jan. 1823. 207

201 Heim/62.

199

tant d'occupations m'ont fait négliger l'entomologie que je suis assez fort en fond d'hui sans vous avoir seulement accusé réception de votre lettre

Les insectes destinés au prince Napoléon Maniette est en une singulière destination. Cela prouve qu'il ne fait guère compte sur l'exactitude des transports que la librairie se charge d'effectuer. Je crois cependant toutefois qu'il y a des rets

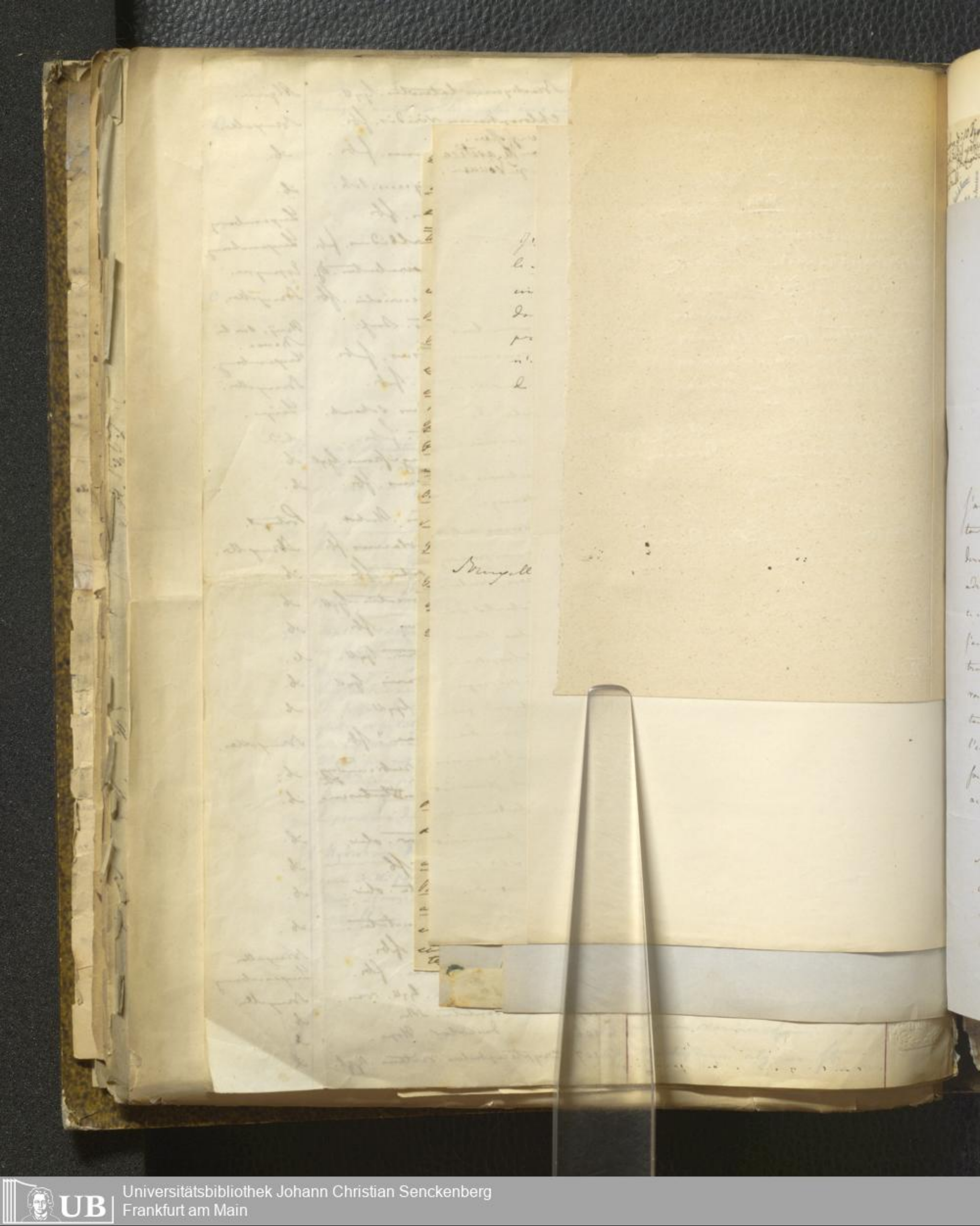

Universitätsbibliothek Johann Christian Senckenberg
Frankfurt am Main

Bruxelles 27 juin 62.

127.

Monsieur,

J'ai bien des excuses à vous adresser d'avoir tant tardé à vous répondre. L'année dernière, lorsque votre envoi m'a été adressé, j'étais malade hors de Bruxelles; ce n'est qu'assez longtemps après, lorsque j'ai pu être ramené chez moi, que j'ai trouvé votre boîte. Je me proposais de vous écrire avec quelque détail; mais tant d'occupations m'ont fait négliger l'entomologie que je suis arrivé jusqu'au fond d'hui sans vous avoir seulement accusé réception de votre boîte.

Les insectes destinés au pauvre Mr Mariette ont eu une singulière destinée; cela prouve qu'il ne faut guère compter sur l'exactitude des transports que la librairie se charge d'effectuer. Je crois cependant toutefois qu'il y soit resté

Leipzig d. 8. Aug. 59.

Dr Reinhard.

quelques objets qui puissent vous convenir si parmi ceux qui étaient portés sur la liste (jointe probablement à l'envoi) il y avait des insectes manquants à votre collection, je vous prierai de vouloir me les désigner ; je tâcherai de vous les procurer de même que tous autres qui pourraient vous être agréables.

Ceux que vous avez bien voulu m'envoyer m'ont fait le plus grand plaisir ; plusieurs étaient nouveaux pour moi ; les autres constituaient de bons doubles ; pour bien étudier un insecte, il faut en avoir sous les yeux plusieurs exemplaires. Depuis dix ou douze ans, je me suis borné à mettre ma collection à l'abri des causes de destruction, mais je ne l'ai pas augmentée. Je suis donc un peu en arrière ; beaucoup de livres, de descriptions ont été publiés ; il faut que je me remette au courant. Je vais m'en occuper dès cette année ; malheureusement, mes occupations ne me permettent guère de m'éloigner beaucoup de Bruxelles où je ne trouve plus guère de nouveau pour moi en

Brauns d. 10 Sept. 1862
Depuis lors j'ai reçu d'Hollande
un fait un Obrtugeden vers sur des
Mot gadanti

Bruxelles 27 juin 1862.

200

Caribiques et en psilaptiens, mes deux
familles de prédilection. Plusieurs de mes
correspondans sont morts, d'autres ont
abandonné l'entomologie, d'autres enfin
sont dans d'autres contrées. Réunis avec
de la résolution, je surmonterai, je
l'espère, ces différens obstacles.

Je vous prierai donc, Monsieur, de
vouloir bien vous continuer la bienveil-
lance dont vous avez bien voulu
m'honorer. Je ferai, de mon côté, tout
ce qui dépendra de moi pour vous être,
à l'occasion, de quelque utilité.

Les groupes dont je vais m'occuper en
premier lieu seront les Dicrepidius et Ctenis-
ticus et Sembidium et les Psilaphiens.
Si, dans les espèces autres que les plus
communes, vous possédez des doubles
disponibles, vous m'obligerez beaucoup
en veuillant bien me les réserver.

J'attendrai, en retour, que vous veuillez
bien m'adresser une liste de vos deside-
rata.

Agréez, je vous prie, Monsieur,
l'assurance de ma considération la
plus distinguée.

Ch. Fulgens

Ulles
18 55.

Leipzig, d. 8. Aug. 59.

Dr Rosenhauer.

203 . 8. Jan. 1823.
207

Universitätsbibliothek Johann Christian Senckenberg
Frankfurt am Main

Francfort, 10 Sept. 1862
Auguste Lapin, maître d'hôtel
Capitaine Obligeance vous
Lapin
Gardant

33 Rue de Naples (Forêt de Fontainebleau)
JUL. PUTZEYS.
Secrétaire général du Ministère de la Justice

Bruxelles 27 juin 62.

128.

Monsieur,

Mr Roelofs, peintre paysagiste et entomologue, va visiter le Musée de Dresde, et il se propose de s'arrêter à Francfort; il tiendrait beaucoup à prendre inspection des Curculionides (famille à laquelle il se voue exclusivement) de votre riche collection.

Je connais assez par moi-même toute votre obligeance pour être convaincu que vous n'avez pas besoin de ma recommandation pour rendre service à un collègue en entomologie; mais j'ai tenu à vous dire que Mr Roelofs est un homme parfaitement

Leipzig d. 8. Aug. 59.

Dr Reinhard.

honorable, peintre de talent, et possesseur d'une importante collection de curculionites.

Agréez, je vous prie, Monsieur, l'expression de ma considération la plus distinguée

R. Pulzin

Vous devez avoir reçu, sous le titre de Postscriptum ad clavim dorum monographiam un petit travail que je viens de terminer. Ce n'est que la 1ère partie; la 2e paraîtra dans quelques mois; ~~le~~ manuscrit est à peu près terminé, mais j'espère revoir prochainement une collection de Java, dans laquelle, sans doute, se trouveront des cléonines que je voudrais utiliser dans ma

203 . 8. Jan. 1843.

202

110

202

prochaine publication.

stian.

le

Leipzig, d. 8. Aug. 59.

Dr. Reinsch.

Universitätsbibliothek Johann Christian Senckenberg
Frankfurt am Main

Universitätsbibliothek Johann Christian Senckenberg
Frankfurt am Main

703 . 8. Jan. 1823.
709
710

Ratzeburg, Jul. Theod. Christian.

in

Neustadt-Eberswalde

Professor der Naturwissenschaft

geb. 16. 2. 1801 zu Berlin.

Leutzing d. 8. Aug. 59. Dr Reinhard.

Universitätsbibliothek Johann Christian Senckenberg
Frankfurt am Main

Universitätsbibliothek Johann Christian Senckenberg
Frankfurt am Main

(130.) Leipzig den 5. 8. Jan. 1843.

(129.)

Ihrer Hochwohlgeboren

Ergebenster Herr! Nun ist mir nicht
gelegen, es in Ihre Hände zu legen, es ist
bequemer als 8 Blätter mit Gedichten
abzuschreiben und zu versenden. Nun ist es
recht, Sie um Ihre Meinung
über Erscheinungen, so viel Ihnen
einzudenken ist, als es in meinem
Kopfe nicht aufgehoben kann.

Sehr gern willigt ich in die
Hochfeierlichkeiten meines im Christ-
lichen Vaterhause befindlichen Kindes,
wie ich hier zu dem
Ehrentage des Hauptmanns
Es kommt mir vorzüglich
hoch die nachstelle Sammlung
von Gedichten, namentlich
von Schnaumsinne, Zitat
meine

Leipzig, d. 8. Aug. 59. D. Reinhard.

[illegible] Herrn Hauptmann [illegible] verfallen bleibt.
Ich selbst habe ihren Gelegenheit
[illegible] gehabt, [illegible]
[illegible] mitzuteilen [illegible]
[illegible] wird sich der Fall
[illegible] verfallen, [illegible] ich
nicht mehr zur Erklärung
[illegible] verpflichtet, [illegible] mir
[illegible] zu lassen.
Ich wünsche
[illegible] Herrn Hauptmann
[illegible] Ehrenmänner
[illegible] zu [illegible] haben.
Mit [illegible]
[illegible] bin ich
[illegible] zu sehr
[illegible]

N. C. 28/11 60

[illegible]
Ratzeburg

(130.) Erhalten d. 8. Jan. 1843.

705

706

Reichenbach, Heinr. Gottlieb, Ludw.

in

Dresden.

Professor, Dr., Professor der Naturgeschichte, [illegible] und Vorsteher des botanischen Gartens, und Vorsteher des k. naturhistorischen Museums

Nachrichten

geb. 1793 in Leipzig

Leichnam d. 8. Aug. 59.

Dr. Reichenbach.

Universitätsbibliothek Johann Christian Senckenberg
Frankfurt am Main

(130.) Leipzig d. 8. Jan. 1843.

706

Reichenbach, Heinr. Gottlieb, Ludw.

in

Dresden.

Hofrath, Dr., Professor der Naturgeschichte, Direktor des botanischen Gartens, und Vorsteher des k. naturhistorischen Museums

geb: 1793 in Leipzig

Leipzig, d. 8. Aug. 59. Dr Reichard.

Universitätsbibliothek Johann Christian Senckenberg
Frankfurt am Main

(130.) Frankfurt den 5. 8. Jan. 1823. 207

Hochwohlgeborner
Hochgeehrtester Herr!

Die mir durch Ihre Güte veranlaßte Uebersendung konnte mir nicht anders als höchst angenehm und schätzbar seyn, da Sie mich einem Theile von Ihrem nachsichtsvollen, dem Sie dieses um die Wissenschaft ihr hochverdiente, und zu dem wirklichen

Leipzig d. 8. Aug. 59. Dr Reinhard.

Zwecken durch beitragen zu können, meinen größten Dank sagen sollte.

Haben Sie die Güte, die angenehme Gesellschaft meiner theuersten Freundinnen zu verlassen, und gestatten Sie mir die Bitte, um Ihre Hochwohlgeboren Adresse

Mit der ausgezeichneten Hochachtung

Ihrer Hochwohlgeboren

gehorsamster Diener

L. Kriegsberg.

1850

708

Reinhard, Hermann
Dr. med.

Dresden

Leipzig, d. 8. Aug. 59.

Dr Reinhard.

Universitätsbibliothek Johann Christian Senckenberg
Frankfurt am Main

Sr. Hochwohlgeboren

Herrn Premier Lieutenant

von Heyden

Secret. d. naturforsch. Gesellschaft. etc.

in

Frankfurt a/M.

Universitätsbibliothek Johann Christian Senckenberg
Frankfurt am Main

Reinhard, Hermann
Dr. med.

in

Dresden
früher in Bautzen.
Medicinalrath. geb. 1816.

Gymnasialprofessor.

Leipzig d. 8. Aug. 59.

Ehrergebenst
Dr Reinhard.

Universitätsbibliothek Johann Christian Senckenberg
Frankfurt am Main

(131.) 210

(138.) 110

Antw. d. 1 Aug. 1859
ich mich noch nicht viel mit den Cynipiden
beschäftigt und vermag daher die Figitiden weder
zu bestimmen oder ohne gründliches Studium heraus zu-
[illegible] die Cynipiden zum ersten Male zu sich
zusammen- [illegible] [illegible] [illegible] [illegible]
soll mir dieses schreiben.

Hochgeehrtester Herr!

Die anerkannte Liberalität, mit der Sie die reichen Schätze Ihrer Sammlung andern Entomologen zu ihrem wissenschaftlichen Studium mittheilen, lässt mich hoffen, dass Sie auch von mir eine Bitte in dieser Beziehung nicht unfreundlich aufnehmen werden.

Ich habe mich seither vorzugsweise mit den kleinen Hymenopteren, namentlich den Pteromalinen, Braconiden und Gallwespen beschäftigt, und die Resultate meiner Beobachtungen über Pteromalinen in der Berliner entom. Zeitschrift und der Stettiner entom. Zeitung veröffentlicht. Gegenwärtig habe ich eine genaue Revision des einen Theiles der Gallwespen, der Figitiden im weitesten Sinne mit Einschluss der Gattung

riale

tres-

enard

[illegible]

[illegible]

Ihr ergebener
Dr Reinhard

Leutzsch d. 8. Aug. 59.

Anacharis Dlm. (Megapelmus Ktg.) vor. Von den
eigenen Vorarbeiten habe ich bereits größten
Theils vollendet, und die wenigen Arbeiten,
die mir zur Abgleichung noch fehlen, sind
mir wenigstens in Aussicht gestellt worden.
Auch habe ich schon eine ziemlich ansehnliche
Material theils selbst gesammelt, theils von
meinen entomologischen Freunden zur
Untersuchung zugesendet erhalten. Es ist
mir nun im höchsten Grade wünschens-
werth, dieses Material möglichst zu vervoll-
ständigen, und ich erlaube mir daher
an Sie die ergebenste Bitte zu richten,
daß Sie mir auf einige Zeit die Vorräthe
Ihrer Sammlung an Cigitiden gewiß
zur Untersuchung anvertrauen möchten.
Gestatten Sie mir, hochgeehrtester Herr,
Ihnen beigehend ein paar Separatabdrücke
der von mir in der Berliner entom. Zeitschr.
veröffentlichten Aufsätze zu überreichen.
Sehr gern wünsche ich Ihnen auch einiges aus
meinen Doubletten an kleinen Synanthropen
anbieten, wenn ich nicht glauben müsste

210a

(138)

719

Ihrer Sammlung mit alle dem was
Ihnen gehen könnte, bereits wirklich
versehen wäre, doch würde ich mich sehr
freuen, wenn Sie mir etwaige Wünsche
aussprechen und ich dieselben erfüllen
könnte.

Mit der Versicherung aufgezeichneter
Hochachtung verharre ich

Ew. Hochwohlgeboren

ergebenster
Dr Reinhard
Medicinalrath.

Leipzig
27. Juli 1859.

Ihr ergebener
Dr Reinhard.

Leipzig d. 8. Aug. 59.

Universitätsbibliothek Johann Christian Senckenberg
Frankfurt am Main

Leipzig d. 2 Aug. 1860. Für die Bestimmungen der Gallwespen gedankt. Ich habe kürzlich Cynips Kirchbaumi erzogen, die am Herbst meiner Sammlung Blattwespen

(135. 714)

(138. 710)

(134. 712) 713

d. 10 Feb. 1860 in 721 Nummern übersch. 1–601 Gallwespen 602–721 Gallen. Nähere Auskunft über die Bezeichnungen gegeben. 6 N. (596–601) Ibalia cultellator für sich. – 3 gleiche Exemplare doch zu behalten. Bedauern wegen dem Tod von Ruthe. Meine 1070 Braconiden, durch den Tod unbestimmt (das durchgängig) zurückerhalten.

d. 15 März 1860. Die Gallen von Rosen (Reaumur III. p. 46) nebst 1 Schwa (von Dr. Mettenheimer, dessen gedenken, übersch.

(133.)

Hochgeehrter Herr!

Mit grosser Freude habe ich aus Ihrem werthen Schreiben ersehen, wie bereitwillig Sie meinen Wünschen entgegenzukommen geneigt sind. Wenn Sie sich der Mühe unterziehen wollen, mir Ihre sämmtlichen Gallwespen zusammenzustecken und zuzusenden, so werde ich sehr gern mir das, was mir wichtig ist, herausnehmen und wenn es Ihnen genehm ist, nicht nur Ihr Eigenthum, sondern sowohl meine Kenntniß nicht reich, auch die übrigen Gallwespen zu bestimmen suchen.

Mit der Versicherung ausgezeichneter Hochachtung

Ihr ergebener

Leipzig, d. 8. Aug. 59.

Dr Reinhard.

Universitätsbibliothek Johann Christian Senckenberg
Frankfurt am Main

Frankfurt, d. 2 Aug. 1860. Für die Bestimmungen der Sendung dankt. Ich habe kürzlich Tischbein besucht, der im Herbst meine Gymnasial-Blätter-Sammlung

(135.) (138.) (134.)

Hochgeehrtester Herr!

Abermals sind Sie so gütig gewesen, mir einen Beitrag zu meinen Gallwespenstudien zukommen zu lassen. Obgleich ich noch nicht soweit bin, Ihnen Ihre schöne Gallwespensammlung zurückzusenden, so kann ich doch nicht anstehen, Ihnen jetzt schon für die erste, wie die zweite Sendung meinen Dank auszusprechen, da mir jene zumal eine sehr große Freude bereitet, und viel belehrendes Material geboten hat.

Mit meiner Digitirungsarbeit bin ich ziemlich fertig, und ich werde Ihnen demnach auch Alles bald zurücksenden können, wenn ich mich kürzlich erst in Erfahrung gebracht

riale

trés-

enard

arbeitet, theils andere Ursachen

hätte, daß Dr Girard in Athen abwesend
im Begriff ist eine Monographie der
Gallwespen zu publiciren. Um eine
Collision möglichst zu vermeiden, habe ich
an ihn geschrieben und seiner Antwort
zufolge werden die Digitiden der
österreichischen Fauna nächstens in den
Verh. der zool. bot. Ges. in Wien erscheinen.
Da ich nun demnach meine Nomenclatur
nicht als feststehend ansehen kann,
so möchte ich wohl den Erscheinungen der
Girard'schen Arbeit erst abwarten, um
die ihre eigenthümliche Nomenclatur
zu vergleichen. Wann es Ihnen genehm
ist, werde ich also Ihre Sammlung noch
so lange behalten. Sonst könnte ich auch
die Bestimmungen nach meiner Nomen-
clatur geben, und dann später Ihnen
die etwa nöthig gewordenen Abänderungen
derselben mittheilen.

Für die 6 schönen Exemplare der Italie
sage ich Ihnen meinen besten Dank,

Gnadenv. d. 2 Aug 1860. Für die Bestimmungen der Bestellung dankt. Ich habe kürzlich Lieferung bekommen, den Herbst meine Sammlung Blattwespen

(135.) 218

(138.) 220

218

219

Sie haben mich sehr darüber gefreut, besonders auch über die Notiz von ihrer Entwicklungsreise. Von den übrigen Gallwespen habe mir einige mit Ihrer gütigen Erlaubniß angeeignet, und werde andere dafür einstechen.

Die zuletzt übersandte Rosengalle hielte ich nur für eine besondere Form der gewöhnlichen Bedeguar. Ich habe sie öfter auch öfters an Rosensträuchern die jungen saftigen Stacheln Abhängen rauschen, aber mich vergeblich bemüht von ihnen Mendenta Unterschied zwischen den aus ihnen und den gewöhnlichen Bedeguar erhaltenen Gallwespen aufzufinden. Einen Uebergang kann man der einen Gallenform zur andern bieten diejenigen, deren Oberfläche mit 1/2 - 1/2 Zoll langen Borsten, statt mit stachligen Haaren besetzt ist.

Mit vorzüglicher Hochachtung

Ew. Hochwohlgeboren

ergebener

Bautzen

den 19. März 1860.

Dr Reinhard.

riale

tres-

enard

Universitätsbibliothek Johann Christian Senckenberg
Frankfurt am Main

Berlin, d. 2 Aug. 1860. Für die Bestimmungen der Bezeichnung bedankt. Ich habe kürzlich Lieferung bekommen, die im Herbst meine Hymenoptera Hallensia durchsehen will.

(135.) 114

(138.) 110

119

Hochgeehrtester Herr!

Heute fand ich das Manuscript meiner Digitiden-Arbeit zum Druck ab, und eile nun auch Ihnen Ihre Gallwespen wieder zuzustellen. Mit meiner Arbeit ist es mir insofern einiger Mühe gut gegangen, als ganz kurze Zeit vor Beendigung derselben ich von Dr. Giraud in Wien eine gleiche zugesendet erhielt, er hatte sie eben unter dem Titel Enumeration des Digitides de l'Autriche in den Verhandl. d. zool.-b. Gesellsch. veröffentlicht. Was an neuen Arten zu beschreiben war, hat er bis auf sehr wenige bereits beschrieben, und zwar gut beschrieben, so daß in dieser Beziehung meine Arbeit fast überflüssig wurde, indessen glaube ich

es

riale

trés-

enard

beachenden Gattungen zum Druck in der Berliner Entom. Ztschr. überarbeitet, hält andere Gattungen

daß in genauerer Kenntniß der einschlagenden Literatur ihnen voraus zu sein, so daß Sie dadurch, namentlich in Bezug auf die Nomenclatur, sowie auch durch einige anatomische Untersuchungen meiner Arbeit nach einiger Berichtigung zur Zierde gereichen zu können hoffe.

Ihre Gallwespen habe ich, soweit meine Kenntniß reicht, möglichst genau zu bestimmen gesucht. Bei den schwierigen und artenreichen Gattungen Synergus, Allotria, Eucoila u.s.w. habe ich freilich viele unbenannt lassen müssen.

Von Ihrer gütigen Erlaubniß, Doubletten mir auszuzeichnen, habe ich einen, wie ich glaube, nicht unbeschiedenen Gebrauch gemacht. Von den entnommenen Mücken habe ich die Nummern im Katalog ausgestrichen.

Gern hätte ich Ihnen dafür andere Gallwespen hinzugesteckt, aber Ihre

Sammlung ist sehr reich, so daß ich nur einige Arten hinzufügen konnte. Von Cnips lignicola und Kollari habe ich auch die allen mit beigelegt. Von Aspicera edionaster Rossi habe ich wenigstens ein Exemplar eingefügt, obgleich ich selbst nur drei Stück hatte. Ich hoffte aber, daß es Ihnen einigermaßen gewähren würde, da es eine so alte, und hübsche Art ist.

In der Hoffnung, daß Alles glücklich wieder in Ihre Hände gelangen möge, sage ich Ihnen nochmals meinen wärmsten Dank für Ihre gütige Bereitwilligkeit und wiederhole die Versicherung, daß mir das Studium Ihrer Sammlung sehr belehrend gewesen ist.

Hochachtungsvoll zeichne

Ihr

Bautzen, den 24. April 1860.

ergebenster
Dr Reinhard.

Bearbeiter Gattungen zum Druck in der Berliner entom. Zeitschr. über, arbeitet, theils andere Gattungen

Universitätsbibliothek Johann Christian Senckenberg
Frankfurt am Main

(138. 110

(137. 217

Frankfurt a/M. d: 18 Sept. 1862

Mit Nr. 1286 Nummern u. Verzeichn. bis 1070 ist sie noch wie ich sie Ihnen verzeichnet hatte. Nr. 1207–1285 sind Arten von Leipzig, Dresden, Frankfurt a/M. Histeromerus mystacinus (wohl Hoicidae) kann ich behalten. Mir fehlende Arten würden mir sehr angenehm sein.

(136

Hochgeehrter Herr!

Die freundliche Bereitwilligkeit, mit der Sie vor einigen Jahren mir Ihre Gattungen behufs einer monographischen Arbeit mitzutheilen die Güte hatten, macht mir Muth, mich nochmals mit einer ähnlichen Bitte an Sie zu wenden. Seit Rüthe's Tode habe ich mich vorzugsweise mit den Staphylinen beschäftigt, und theile einige in Rüthe's Nachlass vorgefundene Monographien einzelner Staphylinen-Gattungen zum Druck in der Berliner entom. Ztschr. über, arbeite, theile andere Gattungen

riale

tes

très-

Benard

noch besonders vorgenommen. Gegenwärtig bin ich mit der Bearbeitung einer Monographie der Gattung Rogas (Sect. II bei Hees = Aleiodes Wesm.) beschäftigt. Da mir aber nachdem, daß Dr Ruthe in Preußen, Giraud in Wien und Brischke in Danzig mir ihre Bearbeitungen übersichtlich haben, müßte ich das nach mehr Material haben, und erlaube ich mir daher die Anfrage, ob Sie vielleicht geneigt wären, mir Ihre Rogas-Sammlung zur Benützung bei meiner Arbeit auszuarbeiten. Wollten Sie die Rogas nach mir an Ihren Bearbeiter abgesandt haben, und es vorziehen, mir die ganzen Bearbeiten, die Sie an Rath gesendet hatten, mir wieder zuzusenden, so würde ich dadurch in den Stand gesetzt

(138. 110

719

(137. 777

216a

...ung, nicht nur die Kages, sondern
...ich von den andern Laraniden
...zu bestimmen, mit meine jetzigen Kenntnisse
...reichen, zu bestimmen.
Mit der Versicherung vollkommenster
...achtung zeichne

Ew. Hochwohlgeboren

ergebenster

Dr Reinhard.

Leutzen
...n 24 Juli 1862.

riale

tes

très-

...enard

Universitätsbibliothek Johann Christian Senckenberg
Frankfurt am Main

(137.) 777

Hochgeehrter Herr!

Glücklich sind Ihre Vermuthungen in meinen Händen gelangt, und sage ich Ihnen meinen verbindlichsten Dank für die freundliche Bereitwilligkeit, mit der Sie mir Ihre Sammlung zur Untersuchung gegeben.

Ich habe sie bereits flüchtig durchgegangen und viel Interessantes und Neues darin gefunden. Ungern vermisste ich darin die grösstenn Regab. Acten, da ich eben mit einer Monographie derselben beschäftige bin, und durch Vergleich mit einer grösseren Anzahl am Rücken einige Zweifel über die Benennung mancher Acten zu

tes

riale

trés-

enard

lässen sollen. Wahrscheinlich haben Sie sie bereits sämmtlich bestimmt. Dagegen hat Ihre Sammlung einen überraschenden Reichthum an den Braconiden, welche in Folgendem schmarotzen, namentlich aus der Gruppe der Gattungen Dorycles, Dendrosoter, Hecabolus, Spathius u.s.w. Ich möchte wohl Ihre Meinung kennen, wie Sie zur Begrenzung derselben gelangen. Sehr werthvoll sind mir auch die Nisto aus der Reisig'schen Sammlung insoweit sie Katzeburg'sche Typen sind. Ich bin auf ihre genauere Untersuchung sehr begierig.

Wenn ich mit der Bestimmung der Arten fertig bin, was freilich einige Zeit dauern wird, werde ich Ihnen Ihre Sammlung wieder senden. Nach sind wir allerdings mehr der

138

718

719

ostmarkischen Gattungen wie Microgaster, Bracon, Alysia und Dacnusa ziemlich fand.

Mit der Versicherung vorzüglicher Hochachtung verbleibe ich

Ew. Hochwohlgeboren

ergebener

Dr Reinhard.

Bautzen

am 25. Sept. 1861.

riale

é

listes

très-

enard

Universitätsbibliothek Johann Christian Senckenberg
Frankfurt am Main

(138. 110

719

Renard, Dr

in

Moscau

Premier secrétaire de la société
impériale des naturalistes

riale

trés-

enard

Mr. le Sénateur de Fleyden
à Francfort s. M.

Universitätsbibliothek Johann Christian Senckenberg
Frankfurt am Main

Universitätsbibliothek Johann Christian Senckenberg
Frankfurt am Main

(138 110

Société Impériale des Naturalistes de Moscou.

Moscou, le 12/24 Janvier 1856.

Monsieur

J'ai l'honneur de vous envoyer de la part de la Société Impériale des Naturalistes de Moscou le Bulletin 1855 N 2-4 et 1855 N 1.
Nouveaux Mémoires Tom. X.

J'ai l'honneur d'être avec la plus parfaite considération

Monsieur,

Votre très-humble et très-obéissant serviteur,

Le Premier Secrétaire Dr. Renard

№ 1091

Mr. le Sénateur de Fleyden
à Francfort s. M.

Universitätsbibliothek Johann Christian Senckenberg
Frankfurt am Main

Universitätsbibliothek Johann Christian Senckenberg
Frankfurt am Main

139.
721

Société Impériale des Naturalistes de Moscou.

Moscou, le 15 Juillet 1857.

Monsieur

J'ai l'honneur de vous envoyer de la part de la Société Impériale des Naturalistes de Moscou le Bulletin N 2, 3 et 4 de 1856 et le Numéro 1 de 1857.

J'ai l'honneur d'être avec la plus parfaite considération

Monsieur,

Votre très-humble et très-obéissant serviteur,

Le Premier Secrétaire Dr. Renard

№ 722
à Monsieur le Séna-
teur Heyden à Francfort s. M.

Universitätsbibliothek Johann Christian Senckenberg
Frankfurt am Main

Universitätsbibliothek Johann Christian Senckenberg
Frankfurt am Main

140
222

Société Impériale des Naturalistes de Moscou.

Moscou, le 5/17 Juin 1858.

Monsieur

J'ai l'honneur de vous envoyer de la part de la Société Impériale des Naturalistes de Moscou le Bulletin N 2-4 de 1857.

N le Numéro 1er de 1858.

J'ai l'honneur d'être avec la plus parfaite considération

Monsieur,

Votre très-humble et très-obéissant serviteur,

Le Premier Secrétaire Dr. Renard

№ 707.

Monsieur le Docteur de Heyden
à Francfort s. M.

Universitätsbibliothek Johann Christian Senckenberg
Frankfurt am Main

Universitätsbibliothek Johann Christian Senckenberg
Frankfurt am Main

141.

Société Impériale des Naturalistes de Moscou.

Moscou, le 1/13 Juin 1859

Monsieur,

J'ai l'honneur de vous envoyer de la part de la Société Impériale des Naturalistes de Moscou le Bulletin N 2, 3 et 4 de 1858 et le N 1 de 1859

J'ai l'honneur d'être avec la plus parfaite considération

Monsieur,

Votre très-humble et très-obéissant serviteur,

Le Premier Secrétaire Dr. Renard

№ 916.

Monsieur le Sénateur Meyden
à Francfort s. M.

Universitätsbibliothek Johann Christian Senckenberg
Frankfurt am Main

Universitätsbibliothek Johann Christian Senckenberg
Frankfurt am Main

18 Nov. 1861 an Dr. Renard gesandt,
Bulletin u. Bruchstücke, das Bull. von 1859
No 2.3.4. u. von 1860 No 1. noch nicht besitzen.

142.

Société Impériale des Naturalistes de Moscou.

Moscou, le 1/13 mai 1861.

Monsieur

J'ai l'honneur de vous envoyer de la part de la Société Impériale des Naturalistes de Moscou le Bulletin N 2, 3 et 4 de 1860.

J'ai l'honneur d'être avec la plus parfaite considération

Monsieur,

Votre très-humble et très-obéissant serviteur,

Le Premier Secrétaire Dr. Renard

№ 770.

Monsieur le Sénateur Heyden à
Francfort s. l. M.

Universitätsbibliothek Johann Christian Senckenberg
Frankfurt am Main

Universitätsbibliothek Johann Christian Senckenberg
Frankfurt am Main

SOCIÉTÉ IMPÉRIALE
DES
NATURALISTES
DE
MOSCOU.

№ 1877.

144. 227

KAISERLICHE
GESELLSCHAFT
DER
NATURFORSCHER
IN
MOSKAU.

№ 457.

143. 225

145. 229

de Moscou.

...ien 1862.

Société Impériale

...11 de 1861.

...ation

...humble et très-
...serviteur,

...onard

Hochgeehrtester Herr Bernstein!

Ich bin am 18ten November 1861 dann wieder seiner Zeit zu Hause, – jedoch gerade in einer Epoche, wo sich durch die Uebertragen der unter meiner Obsicht stehenden zoologischen Museums in ein neues Lokal so sehr ...ation in Anspruch genommen war, daß alle meine Correspondenzen beinahe ...ndte, selbst bis jetzt ist die Einrichtung noch nicht ganz beendet. – Ich der Erste Zeit nur in dem noch durch häufige Verhältnisse Dazwischenkunft, die Verspätung entschuldigen.

Jetzt setze ich nun die Ehre, Ihnen zu melden, daß die Bücher gegeben sind, die Ihnen mit folgenden Nummern 2–6 des Bulletins 1859 und 1860 von Leipzig aus zu zusenden. –

Bei dieser Gelegenheit erlaube ich mir ...

...packsch ist in allem zorf. ...ten seines Mitgliedes begann ...Bei um der Einsenden der Zeitung ...zu lassen, diese Wünsch unseren ...Blitterdorf, Herrn Turn, ...Reichel aus zu senden.

zu bemerken, daß unsere d. naturforschende Gesellschaft sehr erfreut sein würde, wenn Sie die Güte hätten, ihr Ihre in den verschiedenen Zeitschriften zerstreuten Aufsätze zuzusenden. — Auch könnten ihr für das eben zu eröffnende große öffentliche Museum sowohl der zoologischen wie einen Theil auch nach seine Sammlung von Vaterländischen und Ihrer entomologischen Sammlung sehr erwünscht. —

In vollkommener und ausgezeichneter Hochachtung habe ich die Ehre zu sein

Ihrer ergebenster

Dr. v Renard

Oberstabsarzt. etc.

Mosbach
8/19 April 62.

SOCIÉTÉ IMPÉRIALE
DES
NATURALISTES
DE
MOSCOU.

№ 1877.

144. 227

226

145. 229

de Moscou.

Juin 1862.

Société Impériale

— 11 Oct 1861.

ération

s-humble et très-
serviteur,

Dr. Renard

Universitätsbibliothek Johann Christian Senckenberg
Frankfurt am Main

SOCIÉTÉ IMPÉRIALE
DES
NATURALISTES
DE
MOSCOU.

(144.) 227

96/1877.

Hochgeehrtester Herr Doctor!

Ich beeile mich, Ihnen unsere D. unterfertigten Gesellschaftsangelegenheiten abzustatten für die gütigst ihr zugesandten Schlangenzähne Ihrer, von den Herrn Herm. v. Meyer, Dr. Lucae u. v. Bitterdorf. – Leider fand ich nur ein Exemplar von Ihrem u. Herrn H. v. Meyer vor, da ich gemeint erfreut gewesen sein, Exemplare der von Ihnen neuen Album zu erhalten. Vielleicht thun Sie uns später noch damit beehren. –

In aufrichtigster Anerkennung Ihrer Leistung

Ihr ganz ergebenster

Dr Renard

Moskau
13/25 November 62.

Société Impériale
– 11 Oct 1861.

(145.) 229

de Moscou.

Juin 1862.

ération

s-humble et très-
serviteur,

Le Premier Secrétaire Dr. Renard

№ 735.

à Monsieur le Sénateur Heyden
à Francfort s. M.

Die D. unterf. Gesellschaft hat ein Album zoologischer Arten aller Theile Rußlands begonnen u. bittet demnach Sie um die Einsendung der Zähne, Sie zu erhalten, diesen Wunsch unserer D. Gesellschaft auch Herrn v. Bitterdorf, Herrn Herm. Lucä, H. v. Meyer u. Rüppel auszudehnen.

Universitätsbibliothek Johann Christian Senckenberg
Frankfurt am Main

778 (145.) 779

...ralistes de Moscou.

...oscou, le 15/27 Juin 1862.

...la part de la Société Impériale
...in ex 2-11 de 1861.

...parfaite considération

Monsieur,

Votre très-humble et très-obéissant serviteur,

Le Premier Secrétaire Dr. Renard

№ 735.

à Monsieur le Docteur Heyden
à Francfort s. M.

Sie H. wünsch. Gesuch hat in allem zorf. ...
...Ihre Ansichten über seine Reisebriefe begrüssen ...
...Sie um der Einsendung der Hefte ...
...wie Sie zu bitten, diesen Wunsch unserem ...
...Gesellschaftsmitgliede Herrn v. Blittersdorf, Herrn Turn, ...
...und Herrn v. Meyer in Reppel auszudrücken.

Universitätsbibliothek Johann Christian Senckenberg
Frankfurt am Main

29 Oct 1862 durch Vos. Bär ein Fragebogen übersandt, enthaltend
Abhandlungen 1) Glieder-Fische aus der Braunkohle des Niederrheins
2) Insekten der Braunkohle v. Rixdorf (nebst 2 Abhandl. v. Hagen u. Mengs Palaeoneuras
3) Insekten aus d. Rhein. Braunkohle (nebst Hagen Petalura u. Mengs Microphysalis u. Eryon
4) Insekten d. Sachs. minutus. 5) Libellen 6) Fischflaus. der Blattläuse
Verzeichn. der Sachs. minutus. 7) Fischflaus. der Blattläuse
bei das Vorkommen von Calopeltis b. Wiesenbad.
12 Nov. 1862 an Renard geschrieben, gedankt, meine Meinung angezeigt
und die Kollographien von H. v. Meyer, Lucae, Blittersdorf und mir übersandt.
Letzt hat keine Exemplare, weil die Kosten [illegible] von Sie zurückgezahlt.
Wohl in N. Petersburg

(145.) 228

Société Impériale des Naturalistes de Moscou.

Moscou, le 15/27 Juin 1862.

Monsieur

J'ai l'honneur de vous envoyer de la part de la Société Impériale des Naturalistes de Moscou le Bulletin N 2 — 1861.

J'ai l'honneur d'être avec la plus parfaite considération

Monsieur,

Votre très-humble et très-obéissant serviteur,

Le Premier Secrétaire Dr. Renard

№ 735.

à Monsieur le Sénateur Heyden
à Francfort s. M.

Sie D. unterl. Gesellschaft hat in allem zoologischen Drucken alles seines Wirkungskreises begonnen
Leitung der [illegible] Sie um die Sendung der Zeitschrift [illegible] zu unterstützen, diesen Wunsch unserer
Gesellschaft auf der Gen. v. Blittersdorf, Graf von Turn,
Lucä, H. v. Meyer u. Rüppel auszudrücken.

Universitätsbibliothek Johann Christian Senckenberg
Frankfurt am Main

Transfer. 7: 14 April 1864 in meine Photographie für Renard geschickt.

(146.)

230

SOCIÉTÉ IMPÉRIALE NATURALISTES DE MOSCOU.

Moscou, le 10/22 Septembre 1863.

Monsieur

J'ai l'honneur de vous envoyer de la part de la Société Impériale des Naturalistes de Moscou le Bulletin № 1 et 2 de 1863.

J'ai l'honneur d'être avec la plus parfaite considération,

Monsieur,

votre très-humble et très-obéissant
serviteur,

Le Premier Secrétaire Dr. Renard

№ 2013.

à Monsieur le Sénateur v. Heyden
à Francfort s. M.

Universitätsbibliothek Johann Christian Senckenberg
Frankfurt am Main

Universitätsbibliothek Johann Christian Senckenberg
Frankfurt am Main

Le Musée public de Moscou, nouvellement fondé sous la haute protection de Sa Majesté l'Empereur de toutes les Russies, possède entr' autres collections scientifiques et objets d'art une riche bibliothèque destinée à faciliter au public les recherches littéraires et scientifiques. Ayant à coeur de se rendre utile autant qu'il est en son pouvoir, le Musée public de Moscou se fait un devoir d'inviter toutes les Académies et Sociétés ainsi que tous les savans illustres, à vouloir bien lui venir en aide en lui accordant gracieusement celles de leurs publications dont ils peuvent disposer. Il est sûr qu'étant déposées dans un établissement fondé sur une aussi large base et animé de tendances aussi utiles, ces publications trouveront un grand cercle de lecteurs et contribueront puissamment à répandre les découvertes de la science. Ces considérations font espérer au Musée public de Moscou, de rencontrer une chaleureuse coopération de la part du monde savant.

Moscou, le $^{15}/_{27}$ Septembre 1863.

Les envois libéralement destinés au Musée public de Moscou peuvent lui être adressés par l'intermediaire des Ambassades et des Légations russes ou par la voie de la librairie François Wagner, à Leipzig.

Universitätsbibliothek Johann Christian Senckenberg
Frankfurt am Main

Universitätsbibliothek Johann Christian Senckenberg
Frankfurt am Main

21 Nov. 1864 Dem Empfang angezeigt.

147.

232

SOCIÉTÉ IMPÉRIALE DES NATURALISTES DE MOSCOU.

Moscou, le 15/27 Juin 1864.

Monsieur

J'ai l'honneur de vous envoyer de la part de la Société Impériale des Naturalistes de Moscou le Bulletin No 3 et 4 de 1863 et le No 1 de 1864

J'ai l'honneur d'être avec la plus parfaite considération

Monsieur

Votre très-humble et très obéissant serviteur.

Le Premier Secrétaire L. Renard

No 1367.

à Monsieur le Sénateur Heyden à Francfort s. M.

Universitätsbibliothek Johann Christian Senckenberg
Frankfurt am Main

Universitätsbibliothek Johann Christian Senckenberg
Frankfurt am Main

8. 12 Juni 1868 gratuliert.

148.

Société Impériale des Naturalistes de Moscou.

Moscou le 21 Mai / 2 Juin 1865

Monsieur,

La Société Impériale des Naturalistes de Moscou a reçu l'ouvrage que Vous avez bien voulu lui adresser, intitulé :

Heyden, C. v. u. Heyden L. v. Bibioniden aus der rheinischen Braunkohle von Rott.

J'ai l'honneur de Vous transmettre ses remercimens empressés.

Cet ouvrage a été déposé dans la Bibliothèque de la Société et sera annoncé dans la liste des dons publiée dans ses Bulletins.

J'ai l'honneur d'être avec la plus parfaite considération

Monsieur

Votre très humble et très obéissant serviteur

Le Premier Secrétaire Dr. Renard

№ 1212.

à Monsieur le Sénateur Charles de Heyden
à Francfort s. M.

Da die hiesigen Mitglieder der K. kaiserl. Gesellschaft den 13/25 Juni, den Tag, wo die 25 Jahre des Secretariats der Gesellschaft antrat, feierlich begehen will, so würde es mich sehr erfreuen, wenn auch Ihr Name als einem unserer ältesten Mitglieder, unter den Feiernden figurieren würde. —

Universitätsbibliothek Johann Christian Senckenberg
Frankfurt am Main

152. 240

Hochgeehrtester Herr!

Ich verfehle nicht Ihnen meinen aufrichtigen
Dank für die mir am 25 d. M. gewordene Ehre
des 25jährigen Jubiläums abzustatten, das Sie als
Naturforscher zu Moskau übernommen,
haben in diesem langen Zeitraume der G
Eigenschaft auf eine so schöne und st
dass Sie nur vom Glückwunsch sein kann,
Ihrer Thätigkeit der Gesellschaft wi
Dieses ist der Wunsch Ihres hin fest
Frankfurt a/M. 12 Juni 1865

11–14 Donacia Melanis Hopp.
Alle diese Käfer gehören nach
Nord Amerika zu den seltenen

235 (152.) 240

(149.) 234

Hochgeehrtester Herr!

Ich erfülle mit Ihnen meinen aufrichtigen Glückwunsch zu
~~dem 12. d. Monats Jubiläum~~ dem 25jährigen Jubiläum ~~an zu stellen~~, welches Decorat der kais. Gesellschaft
der Naturforscher zu Moskau übernommen, darzubringen. Ein
Leben in diesem langen Zeitraume der Gesellschaft in dieser
Eigenschaft auf eine so ehrenvolle und thätige Weise vorgestanden
dasselbe nur zum Hinweis dienen kann, wenn Dir auch erst viele
Jahre der Thätigkeit der Gesellschaft widmen würden.
Dieses ist der Wunsch Ihres treu thätigen, ganz ergebensten

E. v. H. Dunker

Frankfurt d. 12 Juni 1865

[illegible] Dorcadion [illegible] Hopp.
Alle diese Käfer gehören nach
Nord-Ungarn zu den seltenen
und

Universitätsbibliothek Johann Christian Senckenberg
Frankfurt am Main

Universitätsbibliothek Johann Christian Senckenberg
Frankfurt am Main

235
152. 760
236

Renner, Dr. med.

in

Giessen

praktischer Arzt.

Sammelte frühere Käfer und Schmetterlinge.

11–14 Johann Nicaus Kapp.
Alle diese Käfer gehören nach Rand Angaben zu den selben

Universitätsbibliothek Johann Christian Senckenberg
Frankfurt am Main

Universitätsbibliothek Johann Christian Senckenberg
Frankfurt am Main

Heidelberg d. 22. Aug. 1822

152. 240

150. 236

Verehrtester Herr!

Als ich letzt das Vergnügen hatte, Ihnen meine unselige Geistesverwirrung zu zeigen, waren Sie so gütig, mir auf Ihrem reichen Pulte eine natürliche Gabe zu versprechen. Billig sollte ich sie in Gottes Ihrer Sprache abgewartet haben; allein meine Leidenschaft für die Entomologie, die durch Sie vorzüglich auf die Coleoptera gerichtet worden ist, liess dies nicht zu, und ich wage es auf die Gefahr hin, daß ich Ihnen als ein frecher Bettler erscheine, Sie schon jetzt in die Erfüllung Ihres Versprechens zu nennen.

Sie werden gewiß erschrocken, wenn Sie das lange Verzeichniß blos der Genera, welche mir fehlen, ansehen und nicht zweifeln werden, wenn ich Sie um so bitte, mir, so möglich, nicht

nur

[illegible] 11–14 Boracia micans Hopp.
Alle diese Käfer gehören nach Rio und Brasilien zu den seltensten

es von jeder eine Spenne, sondern von der entweichen Gattung
zu erhalten der Zweck derselben, ich
noch der entfernteste und edlere
Mitglieder zu geben: ich suche
jedoch in Ihrer eigenen Liebe-
schaft einige Entschuldigung für
den weiten Umfang einer Bitte
zu finden, durch deren Gewährung
Sie mich zu ewigster Dankbar-
keit mir immer verpflichten wür-
den.

Wie es mit der Gattungen bei uns
beschaffen, die hier nicht vorkommen
sind, wissen Sie vielleicht sich noch zu
erinnern; da ich indess einmal
die Grenzen einer bescheidenen
Bitte überschritten habe, und in
Sie das Vertrauen setze, daß Sie
meiner Dreistigkeit nicht blos ab-
helfen können, sondern auch wollen,
so will ich doch noch einige Spezi-
alien als Beleg zu derselben bei-
fügen. Ich habe z.B. von einer Ge-

o-

Heidelberg d. 22. Aug. 1822

152. 260

237

strapes, der peratatus, ein gar lea-
rabaci, nicht einmal der typhoeus; ja
gar Coqueberti, nicht einmal C. lunar.,
ein einzig Atrach., der A. pias; sehr ve-
rige Aphodii, noch weniger Melolonth.
nicht einmal Fallo, blos 2 Arten Gritti
fasciat. 2 octopunct. 3 kleine Dy-
tisci, die ich nicht bestimmen kann,
blos Gyrin. natator, 2 Donacien,
die der einzigen Calosoma inqui-
sitor u. s. w. Von den geflügelten
Laufkäfern besitze ich zwar eine
gute Menge, durch welche aber
die schwierigen Gattungen (so
wie sie bisher gebildet worden
sind) in richtig bestimmte geo-
metrische Synglaxen sich un-
möglich lassen.

Nichts wäre wünschenswerther als die
thätige oder gar vollständige Er-
füllung meiner angelegentlichen
Bitte, soll ich jede Gelegen-
heit sich, welche Sie mir verschaf-
fen

11—14 Donacien meines Kapp.
Alle diese Käfer gehören nach
Mosel Angaben zu den selbigen
und

sie werden, da Ihnen meine Bereitwilligkeit zu Gefälligkeiten und Diensten zu beweisen.

Ich empfehle mich Ihnen mit vielem Hochachtung.

Friedberg den 21t. Juli 1822

Ihr
ergebenster Diener
Rauch

Heidelberg d. 22. Aug. 1822

(151.) 259

(152.) 260

Verehrter
Herr Lindenast!

Sie haben mir durch Ihr sehr
unschätzliches Geschenk, welches
sich ganz unbeschädigt angelan-
gt ist, eine so große Freude
gemacht, daß ich darüber beinahe
versäumt hätte, Ihnen auf die
übliche Weise meinen Dank
abzustatten. Indem ich dieses
nun – jedoch von Herzen – nach-
trage, glaube ich mich aber zu
überzeugen meine Verbindlich-
keit gegen Sie zu vielfältigen,
zumahl wenn ich nicht so lan-
ge Ihnen nicht bald thätigen
Beweis meiner Erkenntlich-
keit geben zu können. Un-
dankbar in Demuth will ich
es nicht scheinen lassen, daß ich

gegenwärtig der
Gedichte, welche ich
Ihnen, Herr gütiger
Mann.
durchsehen und
meiner Bean-
mit Ihnen, Herr
Lieder der
und, wie
wollen.
der Commu-
nen, als Ihr
gar fehlte!
ist, daß wenig-
wohl möglich.

Ihnen

ergebenster
Raumer

11–14. Horatii Micans Mapp.
Alle diese Briefe gehören auf
Raumer Angelegenheiten der Schl.

geneigt wie gütlich, bisweilen etwas zu finden, was Sie noch nicht haben.

Wenn sich mein Schreiben nun noch so sehr dadurch prolongirt hat, so bin ich doch nicht im Stande, Ihr gütiges Versprechen einer andern Einsendung von Paralleln und der Ihrigen bei der Herbstversammlung mit ebenso hohem Dankbarkeit als Freude anzunehmen, und von Ihrer gefälligen Kooperation, wie zur Bestimmung meiner Käfer behülflich zu sein, werde ich Mangels gewissgleichfalls Gebrauch machen müssen.

Wollten Sie gefällig Gelegenheit verschaffen, wodurch ich mir käuflich selber einige Coleoptera (oder Lucidogrammata) z. B. Carab. gigas, coelat. Goldeggii, aeneipennis, scaraes, Pytho, Necrophagus cornut., Cerambyx depr. dimidiatus, Rhipiphorus, besonders Cicindelidae & Donacias etc. und

von

[illegible] namentlich d'Aquisti,
[illegible]ndinis, Margarthidis; Letoria
[illegible]remita à Morio; Reis rest., Mi-
[illegible]abrides, Dalgras, Cethras ꝛc ꝛc)
[illegible] geschehen in Rücksicht viel
[illegible] würden Sie mir einen gefl.
[illegible]n Gefallen erzeigen, wenn
[illegible]Sie mich davon in Kenntniß
[illegible]etzen wollten. Bei Nürn-
[illegible]berg ist Köglin zu demselben
[illegible]wende mich geschrieben.
[illegible]mit ausgezeichneter Achtung
[illegible]d treuesten

Ihr

ergebenster dienstwilligster

Rauch

[illegible] Verzeichniß der
[illegible]ogtreen, welche ich
[illegible]ft habe, Ihrer gütigen
[illegible]stellung.
[illegible] beim Durchsehen und
[illegible] und einige Kan-
[illegible]ten, damit Sie, ehe
[illegible]ntlichen Lieder der
[illegible] Kanon und, wie
[illegible], auf wollen.
[illegible]mal dem Kanon,
[illegible] zu Kanon, der Ab-
[illegible]dem gar fehlte!
[illegible]ugt, daß vorzüg-
[illegible] nicht recht möglich.
[illegible]chtung
[illegible]wohlgeboren

ergebenster

Rauch

11–14. Dorcia mieus Kopp.
Alle diese Texte gefunden nach
Rauch Angabe zu den selben
[illegible]

Universitätsbibliothek Johann Christian Senckenberg
Frankfurt am Main

152. 260

Ew. Hochwohlgeboren

bin ich so frei, hier das Verzeichniß der richtig bestimmten Coleoptera, welche ich bisher zusammengebracht habe, Ihrer gütigen Gleichmäßigkeit, zu stellen.
Vielleicht finden Sie beim Durchsehen und Ordnen Ihrer schönen und reichen Sammlung noch manche Käfer, somit Sie, ehe sich es zu thun, die vielfachen Lücken der meinigen ergänzen können und, wie ich gar nicht zweifle, auch wollen.
Möchte ich doch auch einmal dazu kommen, Ihnen etwas Lieferbares zu senden, als Ihnen ein ungesehen vielleicht gar fehlte! Doch habe ich mich überzeugt, daß vorzüglich das letztere nicht recht möglich.
Mit größter Hochachtung

Ew. Hochwohlgeboren

Friedberg den
4ten Nov. 1877

ergebenster
Rauch

11–14 Dorcia micans Hopp.
Alle diese Käfer gehören nach Rauch's Angabe zu der seltenen Art

Universitätsbibliothek Johann Christian Senckenberg
Frankfurt am Main

11–14 Donacia micans Hopp.
Alle diese Käfer gehören nach
Rosenhauer zu den Seltenen
und

Universitätsbibliothek Johann Christian Senckenberg
Frankfurt am Main

(153.)

...ris cephalotes
trap. silesiacus
— parcatus
...bacus stercorar.
politus
silvatic.
vernalis
autumnal.
laevigatus
rabilicorn. &
...cullus flavipes
...ris lazari
...hophagus fractico...
radicicornis
Geanus
Schreberi
crenatus
Hübneri
Cerer
fossatus
canalus
medius
affinis
hestrial. &
vetusus &
...chus pius
semipunctat.
...coplear. pilular.
flagellatus
...pphus Schaeferi
...hodius fossor
finitarius
factus
rufescens

Aphodius sordidus
merdarius
consputus
ophiculatus
prodromus
lus
sticticus
consparcatus
inquinatus
rabilis
subterraneus
haemorrhoidal.
granarius
carbonarius
niger
maculat.
rufipes
nigripes
erraticus
gystadinarius
scrofa
immundus
laridus
Cerari
foetidus
villosus
subterraneus
(Brand) asper
parcatus

Sphaeridium scarabaeoid.
haemorrhoidale
haemorrhoum
stomarium

Hister unicolor
rotundatus
oblongus
depressus
minutus

...ta, sich zur Cassirung
...ebrer Käfer meiner Sa...
...: ich bin nun so frei,
...eit für den Fall die
Schaffel in Anspruch zu
...ch soll es mir sehr, wenn
...nigen Fächer, wo Ihr
Mangel besitzt ich
...wenn es vielleicht
...zu desiderata nicht
...ird es mir doch leicht
...n Käfer des Sammels,
...den ich als Tausch nicht fleißig zu
...ber.

11–14. Donacia [illegible] Kapp.
Alle diese Käfer gehören nach
Rosa's Angaben zu den Schilfen und

Hister vicinor
4 notatus
carbonarius
stercorarius
purpurescens
vitidulus
aeneus
flavicornis
strictus

Nosodendron fasciculare

Spirostreptus cinctus
hacerele

Agathidium varians
sinuatum

Phalacrus gerinus
corruscus
bicolor
corticalis

Byrrhus varius
pustulatus
gigas
aciculatus
dorsalis
aureus
fascicularis
pertinax

Anthrenus Scophular.
Pimpinellae
Museorum
pictus

Trox arenarius

Boletophagus cornut.
agricola

Apetrum sabulosum
glabratum
tibiale

Pedinus femoralis
glaber

Crodius gibbus

Scarites gigas
thoracicus
sabulosus

Pimelia muricata

Scaurus striatus

Tegenia filiform

Blaps mortisaga
obtusa
gigas

Tenebrio molitor
obscurus
culinaris
cadaverinus

Cryptichus glabr

Phaleria badia

Sepidium vittat

Tragosita cara

Helops carbonar
ater
laripes

Cyrtichora cilia

Melandria serra

Melyris viridi

Cychrus attenuat
elongatus

Procrustes coria

Carabus gigas
coriaceus
laevigatus
auratus
auratus-vi
nitens
Ulrichii
interstitialis
cancellatus
morbillosus

...rabus granulatus
preparscens
cateratus
violaceus
glabratus
carnexus
Scheidleri
Goldeggii
Hoppii
Mollii
Linnei
Creutzeri
irregularis
Germarii
hortensis
gemmatus
arvensis
emarginatus
...sora inquisitor
...nis brevicollis
...otus rufescens
...ius depressus
...palus vaticinus
bivotatus
crassus
distinguendus
Selacchi
signatus
caffer
megacephalus
...olophus vaporarior.
...ras gibbus
...ssus cephalotes
...dister bipustulat.
...iera pilicornis
ex striola
metallicus
parallelus
carinatus

Bracnus melanarius
Molops terricola
elatus 243
Pterostichus oblongo-
parallelus
— fasciatopunctat.
Platyderus nigrum
Calathus frigidus
cisteloides
fuscus
melanocephal.
Panagaeus crux major
Chlaenius festivus
vestitus
nigricornis
Schrankii
Sphodrus leucophthalmus
Platynus angusticollis
Agonum marginat.
lunatum
austriacum
sexpunctatum
viduum
parumpunctat.
Anchomenus
familiaris
falva
aprilina
picea
Carynot.
Ceia pygmaea
— 2 guttata
— guttula
Trechus collaris
tempestivus
Bembidium articulatum
Bembidium repentinum
Aegypta malpinsta

...ta, sich zur Cassian
...aber Käfer meiner Sa-
...: ich bin nun so frei,
...eit für den Fall die
...Schreibtal in Kasseyuch zu
...ab soll es mir sehr, wenn
...nigst finden, wo Ihn
...Mangel besitzen ich
...wenn der vielleicht
...gut desiderata nicht
...und es mir doch leicht
...in Liste des Pommerns,
...den ich als Tausch nicht fleissig zu
...ber.

11—14 Donacia nitens Hopp.
Alle diese Käfer gehören nach
Rügen Angeben zu den Seltenen
und

Bembidion striatum
flavipes
tibiale
Harmii
decorum
Cymindis homagrica
humeralis
Cebria ægerocephala
Dromius agilis
atricapillus
4 maculatus
Brachinus matillat.
crepitans
explodens
Bodes helopioides
Stomis pumicat.
Petrobus rufipes
Archomenus previr.
pallipes
oblongus
Poecilus cupreus
lepidus
Olivina arenaria
gibba
Cicindela silvatic.
sinuata
campestris
germanica
Blethisa multipunct.
Elaphrus aliginos.
cupreus
riparius
Nothiophilus aquatic.
semipunctat.
biguttatus
Scolytus linbatus

Hydrophilus carabo
piceus bacoides
orbicularis
2 punctatus
globulus
griseus
trunculatus
melanocephalus
laridus
nigripalp.
minimus
Agtinus sericeus
conspersus
2 punctatus
fuliginosus
chelionatus
paludosus
latissimus
salustus
cinereus
Hübneri
ustulatus
adspersus
agilis
maculatus
guttatus
ater
senex
serricornis
arcticus
oblongus
helenæ
confluens
erythrocephalus
lineatus
nigrita
geminus
inæqualis

tiones paretelatus
transversalis
eupholus minutus
teras rossicorris
dropous planus
picipes
6 pustulatus
nidotes marginepunctatus
— fulvus
— caesus
trechus gibbus
ovalis
ines natator
minutus
villosus
marinus.
phorus aquaticus
griseus
nubilus
elongatus
pygmaeus
grandis
rochus crenatus
thebius riparius
arius circus
dubius
nus proliferinus
ras formicarius
chodes spiricus
elocerius
gretes violaceus
toxus mollis
nthicus monoceros
floralis
elaphus hematicus
Fleisei
formulatus

Cantharis rigricans
rotica
fusca
dispar
obscura
rufa
melanura
Melthinus bigattatus
flavicolus
Melachius bipustulat
viridis
fasciatus
Dermestes vulpinus
trifasciatus
lutea
lardarius
Byturus tomentosus.
fumatus
Attagenus pellio
Cryptophagus hirtus
Cetridius porcatus
Anobium tesselatum
striatum
lis Boleti
Ptilinus pectinatus
pectinicornis
Ptinus globosus —
elegans
Gibbium scotias
Sarrotrium aulicum
Necrophorus vespillo
mortuorum
germanicus
Silpha 4 punctata
thoracica
atrata
obscura

[illegible]

[illegible] Beispiel
[illegible] Käfer meines Da-
[illegible] ich bin nun so frei,
[illegible] für den Fall die
Schriftstellerei in Kassel ich
[illegible] soll es mir sehr, wenn
[illegible] Spinnen, und Ameisen
[illegible] besitze ich
[illegible] vielleicht
[illegible] desiderata nicht
[illegible] mir doch leicht
[illegible] Liste des Pommerschen
[illegible] ich als Anfänger nicht fleißig genug
[illegible]

11—14 Donacia [illegible] Klapp.
Alle diese Käfer gehören nach
Rosenhauer zu den seltenen
[illegible]

Silpha reticulata
ragosa
virgata
littoralis
laeta
clavipes
Peltis ferruginea
grossa
oblonga
limbata
Nitidula flexuosa
testacea
ferruginea
4 punctata
latea
Solieneae
varia
Cateretes urticae
Heterocerus marginat.
— laevigatus
Coccinella 4 punctata
5 punctata
2 punctata
13 punctata
12 punctata
19 punctata
20 punctata
conglobata
16 guttata
Cassida Murraea
equestris
viridis
Sagmus parvulus
Camolpus obscurus
praetiosus
vitis
arenarius
lepidopterus
Chrysomela tenebriosa
cariaria

Chrysomela Berk.
coerulea
gibba
sanguinolenta
staphylea
polita
Populi
hottentota
Menthae
graminis
cerealis
festucae
Polygoni
achae
gloriosa
vittata
praetiosa
speciosa
sexpunctata
Schach
Adonidis
tristis
Coccidula pectoralis
Crioceris rufipes
flavipes
Helodes Phellandrii
violacea
Lema merdigera
brunea
subspinosa
fulvicollis
dorsalis
12 punctata
cyanella
dela rapa
Galleruca vestita
Tanaceti
caprea
Alni

Allerca sigricornis
sergeinea
tenella
violacea
Altica Helaines
chrysocephala
testacea
rufipes
nitidula
caoleta
affinis
dentipes
oleracea
coerulea
Caphorbiae
Cepidii
remora
Brassicae
pubescens
verbasci
striolla
Chrysomela neglect.
melanar.
griseus
discolor
Helodes Bonchus Boristae
Longicorn
Lepa cervina
cinerea
subportela leptaroides
picipes
falvipes
bipustulata
sulphurea
Lilioceris lilioceris morio
Galleruca varitis praeusta
Luperus Clythra diacropus
atraphaxidis
longipes

Clythra longimana
Bacephala
aurita 245
collaris
affinis
Cryptocephalus sericeus
violaceus
flavifrons
bipustulatus
lineola
labiatus
2 punctatus
coloratus
6 punctatus
cordiger
coryli
vittatus
bilineatus
tesselatus
bipunctat.
puntiger
hieroglyphicus
tristis
Mosaici
interrupto-fasciatus
flavipes
frenatus
Hübneri
gracilis
Pini
minutus
Hispa atra
Cassida hirta
Sagrtes niger
pubipes
metallicus
coralinus
linearis

[illegible] besonders

[illegible] ta, sich zur Cassian
[illegible] Käfer meine Da-
[illegible] in ich bin nun so frei,
[illegible] mit für den Fall die
[illegible] Pfrichtal in Kasseyich zu
[illegible] ob soll es mir sehr, wenn
[illegible] einige finden, was Ihn
[illegible] Manche besitze ich
[illegible] vielen, der vielleicht
[illegible] zu desiderata nicht
[illegible] sind es mir doch leicht
[illegible] Liste des Pommerns,
[illegible] den ich als Kenner nicht fleissig zu
[illegible] be-

11–14 Donacia [illegible] Klapp.
Alle diese Käfer [illegible] nach
Rand [illegible] zu [illegible]

Dasytes ater
Cerocoma Schaeferi
Cytta vesicatoria
viridica
verticalis
Mylabris Cichorei
Gaeslini
10 punctata
Cymenglox dermestoides
Ripiphorus bimacul.
Serropalpus striat.
Dirlaea laevigata
Hallomenus micans
Pytho castaneus
Brontes flavipes
testaceus
[illegible]
Cossyphus planus
Campyris noctilucus
Pyrochroa coccinea
rubens
Lycus sanguineus
minutus
Mordella fasciata
flava
thoracica
Doracia semicuprea
crassipes
micans
Hydrohaeridis
Hengarthidis
Cemnae
pallipes
dentipes
discolor
Sagittariae

Spirichus crenite
8 punctatus
nobilis
fasciatus
vacciniae
hemipterus
Cetonia marmorata
aurata
hirta
stictica
Melolontha vulg.
Hippocastani
solstitialis
pellucida?
fullo ♂
villosa
aequinoctialis
aprilina
aestiva
pilosa
Vitis
squamosa
Trichoplia hortic.
Buprestis gigantea
mariana
lugubris
berolinensis
atteruata
austriaca
aeneiceps
rustica
punctata
plebeia
linearis
affinis
elata
rutilans
Hyperici
9 maculata
manca

154. 347

840

restis gramineus
bigattata
horio
viridis
Rabi
salicis
Hpantata
vitidala
emarginata
chys mixta
ter sanguineus
ferrugineus
tessellatus
obscurus
striatus
holosericus
marinus
eras carboides
nes cerasi
parallelepipedus
sales interrept.
tela lineola
ones faber
coriarius
serrarius
ambyx hispidus
pilosus
moschatus
heros
cerdo
Köhleri
alpinus
aedilis
textor
tristis
sartor

Cerio atomaria
pedestris
horio
rufipes
Rhagium salicis
mordax
inquisitor
indagator
bifasciatum
Saperda populnea
cardui
cylindrica
erythrocephala
praeusta
scalata
tremula
virescens
Calopus serraticornis
Callidium pastinum
salicum
triste
striatum
bajulus
ferreum
violaceum
sanguineum
hafnense
femoratum
Leptura calcarata
rubro testacea
melanura
bifasciata
Pastinacae
laevis
ruficornis
nigra

[illegible] Eberesche

[illegible] ta, sich für Laphria
[illegible] Käfer meine Sa-
[illegible] ich bin nun so frei,
[illegible] sich für den Fall die
Pfrieftal in Klapsych zu
[illegible] ob Fall es mir Freude,
[illegible] Pfirsich, oder Apfel
[illegible] Manche besitzen ich
[illegible] vielleicht
[illegible] die Insekten nicht
[illegible] ich mir doch leicht
[illegible] Liste des Sammels,
[illegible] ich als Anfänger nicht fleißig zu
be-

11—14 Donacia [illegible] Kopp.
Alle diese Käfer gefunden nach
Rand Angaben zu den Schmetterlingen
[illegible]

Ceptara 4 maculata
nebrospinosa
4 fasciata
alternata
arcuata
8 maculata
6 maculata
cuspidata
marginoleata
melanura
maculicornis
rufipes
atra
collaris
virgisea
hastata
cursor
(Saxot.) meridiana
Clytus arcuatus
detritus
Gazella
ornatus
4 punctatus
3 fasciatus
negotiis
mercilicornis
plebeius
verbasci
Molorchus dimidiatus
Spondylis buprestoid.
Necydalis melanura
viridissima
virescens
tentacea
thalassina
Pteropteras rufus
Sirodendron cylindric.
maculatum
limbatum
Apate capucinum
Rostrichus Pinastri
villosus

Hylesinus piniperda
testaceus
ater
Gradivi
Salpingus planirostris
Brachus virescens
villosus
Anthribus latirostris
albinus
Attelabus carcelinoides
Rynchites nanus
alliariae
Bacchus
Betuleti
Apoderus coryli
Apion radiolus
pseudotrifolii
versicolor
rufirostre
Orchestes viminalis
Hota
Coriceae
Rhamphus flavicornis
Rhina erythrocera
violacea
carbonaria
Calandra abbreviata
oryzae
picea
Rhynchites chlorophanus
Cionus scrophulariae
verbasci
Thapsus
Saliciger craciger
Hylobius abietis
Ceparus germanus
Cryptorhynchus colon
trigattatus
Prichgaster opatrinus
Chlorima viridis
Polydrosus oblongus

Litoris lineata
Epilaites limbatus
Elaeris valvirostris
albida
Chirobates artiodont.
algicus
Ixas parepleuricus
ferrugatus
marmoratus
nebulosus
cinereus
cyparae
Laccae
Cerasta anchorago
Crocis ferromaculat.
semicolor
Pineti
sulphurifer
planatus
Coerulis
orbicularis
sextriatus
obscurus
septentrionis
geminatus
Cigastici
gemmatus
laevigatus
palliatus
gressorius
viridicollis
viridiniteus
Chirodes cerasi
Lycchaeus aethiops
globosus
indigens
Ochis
paratum

Hypophloeus castan.
Cyta 2 pustulat.
Cerylon histeroid.
Bitoma crenata
Sylvanus 6 dentat.
Tritoma bipustulat.
Scaphidium agaricin.
Mycetophagus 4 maculat.
bifasciatus
piceus
Ips 4 pustulata
4 guttata
4 pustulata
Cryptis humeralis
Triplax aenea
Diaperis Boleti
Tachyporus pubesc.
chrysomelinus
marginellus
strigipillus
Tachinus striatus
rufipes
strigipillus
Oxyporus rufus
Staphylinus olens
maxillosus
erythropterus
hirtus
fossor
Cathrobium elongatum
Paederus littoralis
orbiculatus
angustatus
ruficollis
Oxychara pulchra
coralicolata
velata

11—14 Donacia [illegible] Kopp.
Alle diese Käfer gehören nach
Rhein Ungarn zu den selten [illegible]

Saytelas crinetes
nitidulas
creenicollis
Omalium florale
Orthophagas cara-
boides
Stenus bigutteta
boops

Universitätsbibliothek Johann Christian Senckenberg
Frankfurt am Main

154. 347

Ew. Hochwohlgeboren

haben die Güte, sich für Ostern
das mir anbefohlene Stück meiner Ar-
beit zu erbitten: ich bin nun so frei,
diese Gefälligkeit für den Fall die
beiliegende Schrift in Anspruch zu
nehmen. Sie wird Ihnen sagen, was
Sie darüber einiges finden, was Ihnen
bekannt nicht ist. Manches besitzen Sie
schon doppelt, und wenn das vielleicht
mit Ihren übrigen Desiderata nicht
der Fall ist, so wird es mir doch leicht
werden, diese in Liebe des Pannard,
den ich als Freunden nicht fleißig zu
be-

11–14. Donatis vicaris Hopp.
Alle diese Briefe gehören auf
Rand Regeln zu der Schrift
und

beiliegen dieser, für Sie aufzubewahren.

N. 145 meiner Schachtel habe ich für Melolontha atra, 146 für M. oblonga, 147 für Gryllus medicinus, 148 für G. bicolor aufbewahrt; ist nicht vielleicht 145. M. oblonga 146 M. atra, 147. G. bicolor, 148 G. medicinus? Nun Sie diese Mühe beim bevorstehenden Ihrer Anwesenheit vielleicht weniger für mich abgefordert haben, so würden Sie mich jetzt durch dieser Mittheilung sehr verpflichten besonders wenn es würde mir eine Erweiterung meiner Cambaiden, Carabaiden und Dermestinen, letztere vorzüglich durch Dermestes und Anisotoma sagen, welche ich bei Ihnen mehrere gesehen zu haben mich erinnere. Ich lege Ihnen ein schönes Exemplar von Cassia holosericea und mehrere von Trox perlatus

p.

267

ber, wenn Ihnen damit gedient ist.
Mit wahrer Hochachtung habe ich die
Ehre zu seyn

Ew. Hochwohlgeboren

Frankfurt
den 24ten März
1823.

ergebenster
Renner

11–14 Doracia micans Hopp.
Alle diese Käfer gehören nach
Nees Angaben zu den seltneren
Arten

Universitätsbibliothek Johann Christian Senckenberg
Frankfurt am Main

UB Universitätsbibliothek Johann Christian Senckenberg Frankfurt am Main

Pr. Hochwohlgeboren
Herrn Oberlieutenant
von Heyden

Hierbei ein-
ein Schreiben
mit Gelegen-
heit

zu
Frankfurt

Heidelberg d. 7. Febr. 1824

158. 255

157. 253

156. 251

155. 249

Hochwohlgeborner
Herr Oberlieutenant!

Da Ihnen eine kleine Freude
meine derbere Heimsuchung
zu Ihr zu geben, schicke ich Ihnen
hier einstweilen einige von
den Insecten meiner vorjähri-
gen Jagden. Ich bitte Ihnen
noch mit mehr als meinen
doppelten Dankes zu dan-
ken, was ich aus Liebe, wo
Ihnen dergleichen nützen.
Vielleicht führt Ihr Weg Sie
bald einmal wieder nach Heid-
berg, dann können Sie sich
das beste selbst auswählen.
Die Schachtel enthält:
No 1 — 4 Carab. cremat.
" 5 — 6 Harpal. rufipat.
" 7 — 10 —— Hottentotta
" 11 — 14 Donacia micans Hopp.
Alle diese Käfer gehören nach
Mainz und liegen zu den seltnern
und

dessen fasse ich, daß sie Ihnen angenehm sein werden. Ich besitze übrigens von derselben Arten noch einige sehr gewöhnliche Exemplare. Im ganzen war ich vorigen Sommer ziemlich glücklich auf meiner entomologischen Excursion. Ich fehle noch einen großen Anthrenus, Carabus, Leistus caeruleus, Melandrya serrata, mehrere Saperda von Ceter caeruleus, oculata und eine die ich nicht kenne, Sodotus humeralis, einige schöne Cryptocen, eine große Stenopterus, Elater ferrugineus, mehrere Arten Donacien, 4 Cryptocephalen u. s. w. gefangen. An Pflanzen finde ich eine Jungermannia auf den Vogelsberge und dem Röhngebirge zu mehrere und von der eine reiche Ausbeute mitzubringen.

Mit wahrer Hochachtung

Seindberg
den 9t. Febr.
1824.

Ihr
ergebener
Kraus

Friedberg d. 4. Febr. 1824

158.

255

253

157.

156.

251

250

... Oberlieutenant!

... ieden ... Sie
..., mit mit der
... ssere einen
... lichen Gesetzen
... Adresse des Ver-
... der ersten Be-
... sollen Sie das
... erhalten.
... und sie schriftl.
... ir nicht gestattet
... ftliche Bezug
... Bestellungen mit
... obinden, wünschte ich
... ssen, auf welche Weise
... ine Zeitung ...
... ift, denn die Ubo-
... daher werden
... ingezogen.
..., da Ihr Wissen
... gesehen ist, doch
auch.

UB
Universitätsbibliothek Johann Christian Senckenberg
Frankfurt am Main

Sr. Hochwohlgeboren
Herrn Oberlieut. von Heyde
hierbei eine
Schachtel zu
bei Frankfurt

Ludwigsburg d. 7. Febr. 1827

158.

157.

156.

Hochwohlgeborner Herr Oberlieutenant!

Sie werden mich sehr verbinden, wenn Sie die Güte haben wollten, mir mit der nächsten Post das Verzeichniß von verkäuflichen Gemälden nebst der vollständigen Adresse des Verkäufers zu schicken. In der ersten Zeit der kommenden Woche sollten Sie dieselben bestimmt wieder zurück erhalten. In den Fall daß Sie dieses für sich nicht wünschen sollten, oder es wir nicht gestattet wäre, gegen meine schriftliche Zusage der Urkosten, meine Bestellungen mit der Post zu verbinden, würde ich noch zugleich zu erfahren, auf welche Weise es sich am besten eine Zahlungsanweisung nach Wien machen, oder die Übersendung des baaren Geldes dafür wird doch wohl am sichersten seyn.

Können Sie mir nicht, da Ihr Mahler damit schon so vertraut ist, durch

Auf-

Auftrage Ihrer Excellenz ein Exemplar Pflanzen von Herrn Wilhelmi geschickt: was will ich dieselben das Stück mit 24 bis 30 x bezahlen? Ich habe jetzt die beste Gelegenheit in Erfurt eine ornithologische Abbildungen zu bekommen und die Aussicht einmal zu einer Reise nach der l. Natural. zu gelangen.

Mit wahrer Hochachtung und von Herzen

Heidelberg den 25: Januar 1824.

Ihrer

Kaiser

Friedberg d. 7. Febr. 1827

158.

755

753

157.

752

...ert!

...ge, über a...
...Burgich...
...Vorräthe
...und zugleich
...ist der
...bezahlt
...de ich auf
...gen. Mein
...ellige
...ellige
...ser auf
...s Schäftel.
...bei
...: zuerlegen
...weiger
...ungesuch
...Landschaft

UB
Universitätsbibliothek Johann Christian Senckenberg
Frankfurt am Main

Pr. Sachsenhausen

Herrn Oberlieutenant von Heyden

in

bei Frankfurt

Fürstberg d. 7. Febr. 1827

158.

157.

Hochverehrter
Herr Oberlieutenant!

Als ich zu Ende des Vergangenen Jahrs, Sie hier zu sehen, folge, überreichte Sie der Mensch, einige Exemplare von Christus coelestis, Vorräthe coelestis zu erhalten, damit und zugleich beschäftigt ich dieselben aber ein, damit der Sie, in diesem Herbste ist es bezahlt wie aber geblieben, ich öfter werde ich auf aufstehen, und ich schicke tigen. Meine Herr, in der Hoffnung, daß Collegen meine Lieber Herr auf jetzt dieser auf noch regnerische Tage soll, hier- bei es ganz frische Bücher. Außer dem Christus coeral. ist mir auf meinen Spruch- Hoffnung: vorlieg- Commission wenig geben geworden. Carab. etc. ist es in wenigen Jahren so häufig wie, daß ich dessen

Freundschaft

u. 30 Tag gefangen bei-
ge Carabe, fand ich gegen-
wärtiger geg. auf der Cer.
caterulatus, sonst so gemein
ist sie selten geworden,
desto öfter traf ich den
Carab carbonarius, und zwar
tiefer im Apfel als gewöhnlich
an. Können Sie von die-
sen auch Tauglichen brau-
chen, so werde ich mir ein
Vergnügen daraus ma-
chen Sie damit zu versehen.
Mit der größten Hochach-
tung und Freundschaft

Friedberg
in Schlesien
1824

Ihr
ergebener
Beuer

Fürstberg d. 7. Febr. 1827

(158.) 255

254

Berlinchen!

beich gefalge, über-
ingend des Vorzüg-
f ich der Vorräthe
a vor sich und zugleich
th wird damit der
rückgewiesten bezahlt
ch kostet wenn ich auf
n beruhigen. Nun
e seine Collegen
gelige Cassellagen
bitten, diese auf
t zu nehmen
den Sie das Schicksal
ara. o der dei
ellen geben: vorlig.
ich meine geringe
dest Ihnen nachsehe
ng und Freundschaft

Ihr

ergebener der
Rieser

UB
Universitätsbibliothek Johann Christian Senckenberg
Frankfurt am Main

Pr. Hochwohlgeboren
Herrn Oberlieut. von Heyden
Exzellenz
Hochwohl
Geboren
bei Koblenz

zu
Koblenz

Frankfurt a. M. den 1. Febr. 1864

(158.)

Hochgeehrter Herr Oberlieutenant!

Ihrem gütigen Briefe zufolge, übersende ich Ihnen anliegend das Verzeichniß derjenigen, welche sich an der Berathung des Gesetzes zu betheiligen wünschen und zugleich 42 fl = 35 fl 20 kr. C. M., es wird damit der größte Theil der Nichtgewählten bezahlt sein; welche noch mehr kosten werde ich nach der Tagesordnung desselben berichtigen. Wenn Sie, wie das fast alle seine Collegen thun, Lebensmittel bestellen gebt, so will ich Sie bitten, dieser auch für mich in Anspruch zu nehmen. Was die Cabin wieder Sie das Schöpfel. Ihr mit bes. Hochachtung. Ihr der dem Pflichtschuldigst ergebene Diener: vorlegt. Herr und Allen, welche meine geringe Bemühung genutzt, bitte Ihnen ergebenst zu danken.

Mit ebenso Hochachtung und Freundschaft

Ihr

ergebener der

Redacteur

Universitätsbibliothek Johann Christian Senckenberg
Frankfurt am Main

Universitätsbibliothek Johann Christian Senckenberg
Frankfurt am Main

UB Universitätsbibliothek Johann Christian Senckenberg Frankfurt am Main

Pr. Hochwohlgeboren
Herrn Oberlieutn. v. Hayden
in
Frankfurt

161. 268
267
268
166.
212 Bracteates graecus
246 Bracteatis methyrotine
160.
159. 257

7:5-April 28 beantwortet
u. das Bestellte übermittelt.

Hochwohlgeborener
Hochgeehrter Herr Baron!

Ich bin Ihnen für die gefällige Mittheilung des Herrnhut'schen Gesangbuches ergebst verbunden. Wenn Sie die Güte haben wollen, wie Sie auf dem beiliegenden Zettel bemerkte mit den Mini Bogen zu lassen, so werde ich Sie mich zu neuem Dank verpflichten. Doch ersuche ich Sie, Ihnen freundlich zu erklären, daß ich durchaus keine fehlerhaften Exemplare, wie ich deren das vorigemal erhalten habe, brauche und ersuchen kann, und so möglich, dieselben zu bestimmen, daß es ein für das gelieferte ganz werthloses Produkt von Hesp. Pavilio, wenigstens für das fast lächerliche Manuscript ein andres, bedeutend zweckmäßiges giebt.
Mein Malachias unterscheidet sich von M. abbreviat. specifisch durch folgende Merkmale: Lippen und Beine sind dicker, das Schildschild ist mit einer Bogen von dicht

stehen-

stehenden goldglänzenden Haaren eingefaßt; die Flügeldecken sind einzeln schwarz gefleckt; an letzterer Species ist nicht blos der hintere Rand der Seiten- sondern auch der der Tibia schwarz und tritt die Farbe meines Käfers in Hinsicht dessen die Farbe des M. abbrev., soviel ich weiß, nur im Weibchen vorkommt. Mit der Farbe der Füßler verhält es sich bei beiden gleich: die des Weibchens sind ganz gelb, die männlichen sind nur an den drei Wurzelgliedern von gelber Farbe, übrigens schwarz. Ich bedauere, daß ich gegenwärtig von der seltenen Art nur ein einziges Stück besitze und daher nicht gleich in Stand bin, Ihrer Bestimmung Stoff zu reichen; es verdient sich aber, daß Sie die ersten erhalten, die mir bei meinen Nachsuchungen, wovon ich es nicht wende fehlen lassen, wieder in die Hände gerathen. Uebrigens bitte ich, sehr ich trotz aller Mühe nicht auf finden können, dagegen der Clerus formicar. nur auch in der hiesigen Gegend selten.

Mit ganz vorzüglicher Hochachtung

Ew. Hochwohlgeboren

Leipzig am
18. Januar 1828

ergebenster
Kunze

161. 268
267
268
166.
212 Bracteates graecus
216 Bracteatis methysticus 160.
265
258

Universitätsbibliothek Johann Christian Senckenberg
Frankfurt am Main

Universitätsbibliothek Johann Christian Senckenberg
Frankfurt am Main

(161. 266) 267 268

(166.)

(160.) 259

212 Bracteatus gracilis
216 Reprentis anthystina
217 Millifol.
~~Chenopodi.~~
219 fossata
220 4 lineata
~~carul.~~
222 aequal.
223 Meglabr. australis
224 humeralis
225 Clytus floralis
226 Generianis
227 vaigripes
228 conspicuus.
1 Melitaea Maturna 1 Fisch
2. Cynthia 1 ♀.
3. Phoebe 1 ♀.
20 Hesperia Sidae
21. Carthami 1 ♀.
22. Sertorius ♀
23. Sylvius 1 ♀.
24. Thyris fenestrina 1 ♀. (III)
25. Sesia chrysidiforma.
27. Harpyia Kluii 1 ♀.
28. Cossus Ratherii.
~~Pkyeis medicella 1 ♀.~~
31. Hasteropacha Populifolia 1 Fisch
32. Alnifol. 1 ♀.
33. Cypres. Matronala 1 ♀.
34. Parasita 1 ♀.
35. Cactifera 1 ♀.
23 Plusia orichalcea
24. Bractea
25. Circumflexa
26. Gata
27. Percontat
28. Gateraq
29. Ni

Die zwei vollkommen reinen Fäl-
ter, die zuletzt hier beschrieben
worden sind, die sind bei
Schoffhausen, ähnlich wie sie bei
Wiesbaden

v. Rath

Calochalcos.
Calocalcos
aeruginosus.

rutilans v. gris Hoffg.
per p. Dermat. p. Hoffg.
Rathsfr.!

(164.) 265

Phaeceus corticalis. Ill.
— aeneus. Payk.
Hydrous planus
— affinis. Payk
Cremidotus
Cremidotus.
Sphaeridium marginatum
Hydrophilus 2punctatus
Triplax nigripennis.
Erobium bifelatum.
Cis boleti.
is.
ypteophagus.
tidula 10 n. Ill.

die erhaltenen Erbe Erbe
38 f 42 xr im 20 f f.
= 46 f 26 xr im 24 f f. ab 10% Rab
bleibt 41 f 48 xr im 24 f. f. zu zahlen

Universitätsbibliothek Johann Christian Senckenberg
Frankfurt am Main

Hochwohlgeborner Herr Doctor!

Mit vielem Dank für Ihre Gefälligkeit übersende ich Ihnen hier die 41 bis 48 x, und bitte ich für die erhaltenen Insecten zu besorgen habe. Es gegen bin ich mit dieser Sendung besser zufrieden als mit der vorigen, obgleich einzelne Pilze dabei nicht tadelfrei sind. Vielleicht habe ich eine gute Gelegenheit erhalten, ein Stück bitteren Holz (Buchenholz) von derselben Bergwerke, worin sich eine Menge trefflich erhaltener Dipteren befindet. ich gleiche daß die

wohl

(161. 266)

267

268

(166.)

(164.) 265

Phaberus corticalis. Fl.
—— cinereus. Payk.
Hypnydrus planus
—— affinis. Payk.
Cremidotus
Cremidotus
Sphaeridium marginatum
Hydrophilus 4punctatus
Triplax nigripennis.
Trochinus bifelatum.
Tic boleti.
Tis.
Cryptophagus.
Tiduta 10 n. Fl.

Colonne varicum
Magister
Geographus

Selber sei keine Oste-
genfest, weil
rotiolen u. Kopf
per zu Dermatt. zu
verschaffen?

auf die äußere Oberfläche dieses Bedingens, welche sich gefunden haben.

Wie ist es Ihnen mit der Geist der Harp. Milhauser gegangen? Kann ich keine Exemplare bekommen oder Verzeichniß von Ihnen erhalten? Der Schader. pl. ex. d. Gerber. abscear. f. ist so viel von neuern dortigen Leichtfertigen, l. hortens. creat. carell granat. u. grap. Calcar. u. in einem Schöpfl. der entdeckt und selbst Sie vielleicht die ersten nicht in recht schönen Exemplaren besitzen oder mit andern Naturforschern einen Tausch darüber eingehen sollen, so wird ich mir ein Vergnügen

der.

[illegible] Pacepe, [illegible] so viele
[illegible] wollen zu liefern.
[illegible] fitt. gar ein Pirsch
[illegible] Clyt. arietis [illegible]
[illegible] Spring. Spring die
[illegible] ist C. hieroglyphic.
[illegible] fest und Sie können
[illegible] sich verbinden [illegible]
[illegible] eine Partey [illegible]
[illegible] in der andern Art
[illegible] Clyt. rigrip.
[illegible] trifasciat. scheint [illegible]
[illegible] noch gar nicht verschieden
[illegible] zu sein.
[illegible] wird [illegible] zu [illegible] Rig.
[illegible] ist es [illegible] kein
[illegible] vielleicht verwechselt.
[illegible] ist?
[illegible] Gesetzes
[illegible] der Pfeife
[illegible] Rieser

[illegible] erhalten

C. Phalacrus corticalis. M.
— aereus. Payk.
Hypnoidus planus
— affinis. Payk.
Cremidotus
Cremidotus
Sphaeridium marginatum
Hydrophilus 4punctatus
Triplax nigripennis
Anobium tessellatum
Cis boleti
[illegible]
[illegible] gyptophagus
[illegible]
[illegible] tiduta 100 M.

Cabrome varicorne
Inquisitor
Speophanta

Gallen sind keine Pflanzengewächse, wie Rittelberg v. Hoffmann zu Darmst. zu verschaffen?

Universitätsbibliothek Johann Christian Senckenberg
Frankfurt am Main

(162.) 161

An Hrn. Parreyss

f. [illegible] Graz.

Carabus contans? Dej. 213 2. —
" Preslii Fisc. 214 1. —
" Hoopii? Dahl 215 1. 30.
Procrustes graecus Friv. 212 1. —
Hipparchia Alcyone 5 — . 20
" Bryce? [illegible] 7. 40
" Amphitrite 8 2. —
" Pyrrha ♀ 9 — . 40
" Stygne 10 — . 30.
" Euryale 11 — . 24
" Proserpina? ♂ 12 — . 30.
" Goante 13 1. —
" Gorge 14 1. —
" Afer? 15 2. 30
" [illegible] ♀ 16 — . 30.
Colias Helice 19 1. —
Lycaena? [illegible] 5. —
Argynnis Laodice 4 2. —
Sesia chrysidiformis ♂♀ 96 2. 30
Smerinthus Quercus 26 5. —
Gastropacha populifolia 87 1. 20
Bombyx? Matronula 98 2. 40
Catocala Dilecta 92 2. 30
[illegible] album 5 37. 34
[illegible] Apollo ♂♀ 18 — . 30
Cossus? geographica 56 — . 30.
[illegible] 72 — . 40
" [illegible] 72 — . 15
34. 40. 29.

Mein Carabi majores. ([illegible])

[illegible] lurida
" 10 guttata.
Procr. Gigas
" caucasicus.
Procr. coriaceus
" bannaticus?
Car. caelatus
" cyaneus
" glabratus
" Wolfii.
" violaceus
" Germarii
" purpurascens
" crispatus
" Neesii
" Hollerii?
" Scheidleri?
" [illegible]
" morbillosus
" consitus.
" arvensis
" granulatus.
" graniger.
" emarginatus.
" morbillosus.
" cancellatus
" clathratus.
" alternans.
" Hoeningii
" auratus
" auronitens.
" [illegible]
" hungaricus
" [illegible]
" scabriusculus
" erythropus.
" [illegible]
" hortensis.
" Hoppei
" sylvestris.
" [illegible]
" Linnaei
" Creutzeri.
" Bonellii.
" irregularis
" [illegible]
" catenulatus
" [illegible]
" aeruginosus.

Calosoma sericeum
" Inquisitor
" Sycophanta.

[illegible]

(163.) 265

[illegible] los!

[illegible]

267

268

(166.)

[illegible] erhalten (164.) 265

6. Phalacrus corticalis. Ill.
7. —— aeneus. Payk.
Hyphydrus planus
—— affinis. Payk.
Cremidotus
Cremidotus.
Sphaeridium marginatum
Hydrophilus 2punctatus
Triplax nigripennis.
Anobium tessellatum.
Cis boleti
[illegible]is.
[illegible]ryptophagus.
[illegible]s.
[illegible]tidula 10 [illegible]

130. Rhinobatus? Yaccae? (Curc.
129. Gastrodus? nubilus (Curc.
128. Cleonus? semicolon. (Curc.
127. Pachygaster ovatus (Curc.
126. Rhynchites? planirostris
125. Apoderus? [illegible]
124. Nephalis? cyanea
123. —— niveus? Parz.
121. / 122. —— discolor. Herbst
119. / 120. [illegible] micans? Parz.

Universitätsbibliothek Johann Christian Senckenberg
Frankfurt am Main

Universitätsbibliothek Johann Christian Senckenberg
Frankfurt am Main

Hochgeehrter Herr Pastor!

Wenn Sie die Güte haben wollen, wie ich, als ich auf dem beiliegenden Zettel bemerkt habe, von Herrnfeld mit zu verschreiben, so werden Sie mich sehr verbinden. Es wird vielleicht gut seyn, wenn Sie H. bei der Gelegenheit einmal wieder erinnern, daß er keine so unreinen und schlechten Exemplare mehr schickt, als ich schon öfters von ihm erhalten habe. Nur vollkommen ausgebildete und frische Thiere ist brauchbar, alte und schon halbe dagegen gar nicht zu gebrauchen.

Mit vielen Hochachtung und Freundschaft

Frankfurt a/M. den 8 April 1830

Ihr ergebener Dr Kaufmann

(163) 265

267

268

(166.)

(164.) 265

erhalten

C. Phalacrus corticalis. Ill.
— aereus. Payk.
Hydrous planus
— affinis. Payk.
Cremidotus
Cremidotus
Sphaeridium marginatum
Hydrophilus 4 punctatus
Triplax nigripennis
Trobium bifoliatum
Cis boleti
is
gyptophagus
tidula

Universitätsbibliothek Johann Christian Senckenberg
Frankfurt am Main

264

267

268

166.

165.

164.

[illegible] rufulus

Phalacrus corticalis. Ill.

—— aereus. Payk.

Hydrydrus planus

—— affinis. Payk.

Cremidotus

Cremidotus

Sphaeridium marginatum

Hydrophilus 4punctatus

Triplax nigripennis

Anobium bifolatum

[illegible] boleti

[illegible]

[illegible]yptophagus

[illegible]

[illegible]tidula [illegible]

Universitätsbibliothek Johann Christian Senckenberg
Frankfurt am Main

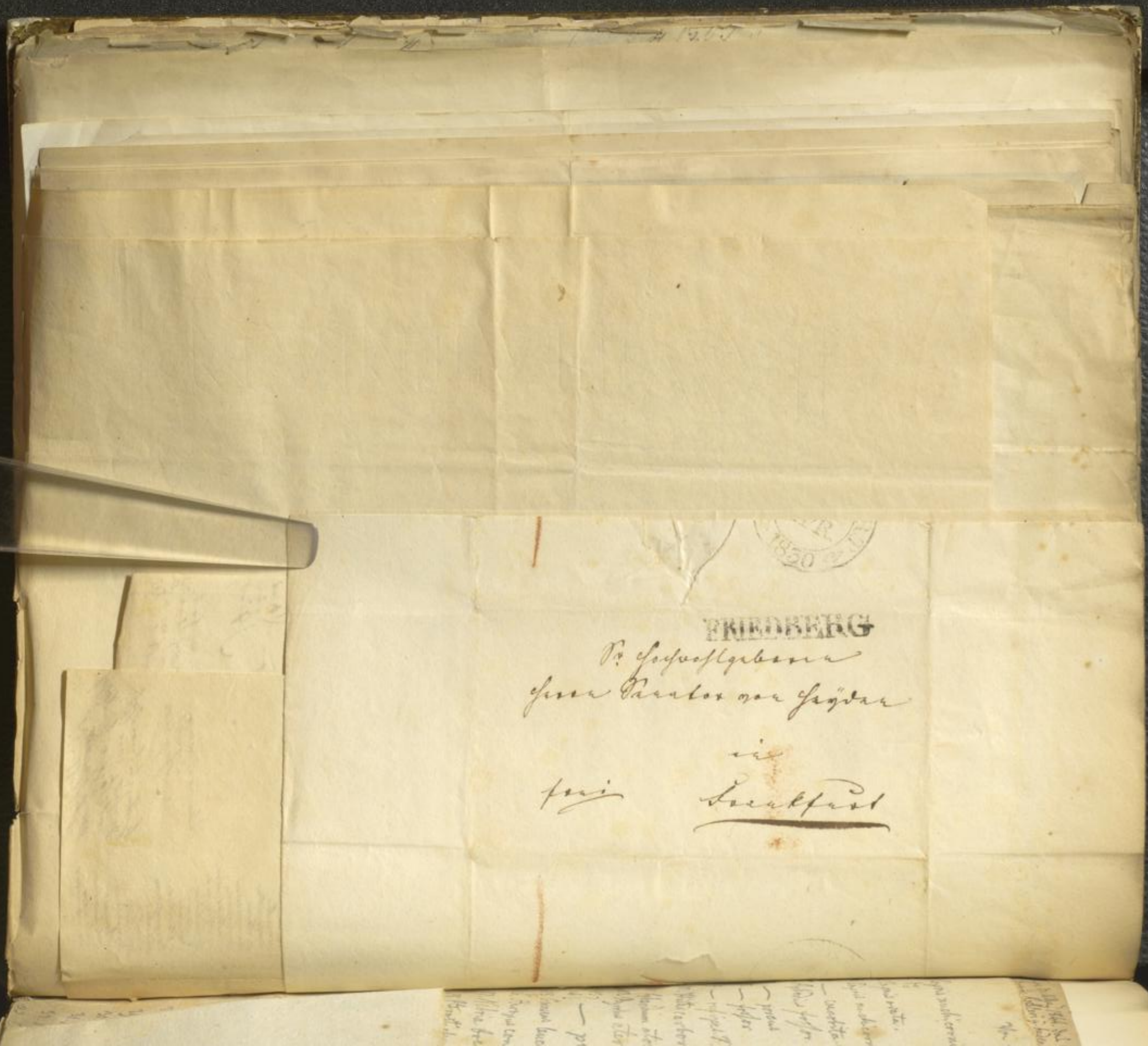

(165.)

(166.)

Von Dr. Ramur zum bestimmen erhalten (164.)

Copris nuchicornis F. ♀ var ♂
do. ♂ C. Lychia F.
Copris ovata.
Copris nuchicornis ♀.
— coenobita ♂.
Aphodius fossor.
— porcus
— fossor
— rufipes F.
Hister carbonarius Gyll. Hfte.
Spharidium atomarium F.
Byrrhus ater F.
} — pilula.
Omaseus leucophtalmus (F.)
Aeropus concinnus. H.
Nebria brevicollis.
Pterostichus [illegible]

16. Phloeocrus corticalis. M.
17. — aeneus. Payk.
18. Hydrobius planus
19. — affinis. Payk.
50. Cremidotus
51. Cremidotus.
52. Sphaeridium marginatum.
53. Hydrophilus 4punctatus
54. Triplax nigripennis.
55. Anobium bifoliatum.
56. } Cis boleti.
57. }
58. Cis.
59. Cryptophagus.
60. Cis
61. Nitidula [illegible]

[illegible]
[illegible] Acanthocnemus fasciatus.
[illegible] — nigricornis Fabr.
[illegible] — dissectus Herbst.
[illegible] — micans Fabr.
124 Melyridis ephemera
125 Aspidiphorus coarctatus
126 Rhynchitinus planirostris
127 Rhynchites avatus (Germ.)
128 Apion semicoeruleum. (Germ.)
129 Gastrodes nubilus (Germ.)
130 Rhinomacer bacchae. (Germ.)

aufg. d. 14 May 1844. das Chemische zurückgeschickt
Paramic. Kechleri ü. budensis als Mr. Ma. le (165.

(166.

Von Dr. Panzer zum bestimmen erhalten (164. 165

Copris nuchicornis. F. ♀ var. ♂
do. ♂ C. Xiphias F.
Copris ovata.
Copris nuchicorns. ♀.
—— coenobita. ♂.
Aphodius fossor.
—— porcus
—— fossor
—— rufipes. F.
Hister carbonarius. Gyll. Hytt.
Spharidium atomarium. F.
Byrrhus ater. F.
} —— pilula.
Omasens leucophtalmus. (F.)
Heterops concinnus. H.
Nebria brevicollis.
Pterostichus oblonge-punctatus.
Platynus angusticollis.
Agonum atratulum. Duft.
Argutor crenatus. Duft.
Agonum.
Omasens nigrita.
Ophonus
Harpalus
} Poecilus cupreus
Harpalus 2-notatus
Harpalus
Poecilus cupreus
Molops terricola.
Atomis pumicatus.
Chlaenius aeneus.
Atomis truncatellus.
Trechus ?
Agonum parum-punctatum
Amara vulgaris
——
——
—— communis.
Calathus
Atomus agilis
Carabus affinis. Sturm.
Bembidium flavipes.
Phalacrus coruscus. Payk.

Phalacrus corticalis. Ill.
—— aereus. Payk.
Hydrydrus planus
—— affinis. Payk.
Cremidotus
Cremidotus.
Sphaeridium marginatum.
Hydrophilus 2-punctatus
Triplax nigripennis.
Anobium bifoliatum.
} Cis boleti.
Cis.
Cryptophagus.
Cis.
Nitidula 10-guttata
} Coccinella globosa. Ill.
} —— conglobata. Ill. (b var. C. conglomerata)
} —— 14-pustulata. F. (C. 6-pustulata)
—— dispar var (C. 6-pustulata)
} —— 14-verrucata. F.
—— aurita. Schneid.
—— 18-guttata
—— variabilis. Ill.
—— impustulata. Ill. var (C. conglobata. F.)
—— oblongo-guttata.
—— ocellata.
—— 14-acuata.
Chrysomela 4-tuba
Haltica exclata.
Haltica.
} Galleruca vitellinae.
Chrysomela aucta.
—— fastuosa.
—— varians.
—— rufipes. Payk.
—— viminalis.
Cassida nebulosa. Ill.
—— viridula. Payk.

89 Malachius aeneus
90 } Elater aeneus
91 }
92 —— lotus.
93 —— tessellatus.
94 —— analis.
95 —— cinctus Payk.
96 —— equiseti.
97 —— variabilis
98 —— testaceus F.?
99 —— elongatulus
100 —— haematodes
101 } —— murinus.
102 }
103 —— 2punctatus.
104 —— balteatus
105 Cetonia aenea. Ill.
106 } —— aurata
107 }
108 }
109. Melolontha ——
110. Rhagium inquisitor.
111 —— 2fasciatum.
112 Leptura atra.
113 ~~Cerotus~~ dispar. Pan. (Rhagium Fab.)
114 —— calcarata.
115 Callidium fennicum. var.
116. —— fennicum.
117 —— femoratum.
119 } Lonchea micans. Panz.
120 }
121 }
122 } —— discolor Hoppe.
123 —— micans Panz.
124 Necydalis cyanea
125 Saperda carcharias
126 Rhynosimus planirostris
127. Pachygaster ovatus. (Curc. F.)
128 Lepyrus semicolon. (Curc. F.)
129 Gastrodus nubilus. (Curc. F.)
130 Rhinobatus Jaceae. (Curc. F.)
131 Lepyrus 3-guttatus. (Curc. F.)
132 Hypera .....
133 —— variabilis
134. —— nigrirostris
135 Rhynchites nanus. Payk.
136 —— populi
137 —— betuleti.
138 Anthonomus rubi.
139 Apion flavipes
140 Baris coerulescens.
141 ——
142. Cleonis sulcirostris.
143. Spharidium 4punctatum.
144. Apskodius erraticus
145. Melolontha atra.
146. Anomala oblonga.
147. Gyrinus minutus. (bicolor. Oliv.
148. nur im Bernstein.

89 Malachius aeneus.
90 }
91. } Elater aeneus
92 —— latus.
93. —— tessellatus.
94. —— analis.
95. —— cinctus Payk.
96 —— equiseti.
97. —— variabilis
98 —— testaceus F.?
99 —— elongatulus
100 —— haematodes
101 }
102 } —— murinus.
103 —— 2punctatus.
104 —— balteatus
105 Cetonia aenea. Fll.
106 }
107. } —— aurata
108 }
109. Melolontha
110. Rhagium inquisitor.
111. —— 2fasciatum.
112 Leptura atra.
113 ~~Locotus~~ dispar. Pz. (Rhagium Fab.)
114 —— calcarata.
115 Callidium fennicum. var.
116. —— fennicum.
117. —— femoratum.

131 Lepyrus 3guttatus. (Curc. F.)
132 Hypera .....
133 —— variabilis
134. —— nigrirostris
135 Rhynchites aenus. Payk.
136 —— populi
137 —— betuleti.
138 Anthonomus rubi.
139 Apion flavipes
140 Baris coerulescens.
141 ——
142. Cleonis sulcirostris.
143. Sphaeridium 4punctatum.
144. Apsidius erraticus
145. Melolontha atra.
146. Anomala oblonga.
147. Cyrinus minutus. (bicolor. Oliv.
148. nur unbekannt.

aufg. d. 14 May 1844. Das Chenopodium zweikeimblättrig
Purpuric. Koelleri u. budensis als Geschenk.

(165) 266

Hochgeehrter Herr Doctor!

In der beiliegenden Schachtel erhalten Ihnen ich Ihnen, Herr Mäthgrasch, der einzige Sporgler von Chenopodium bitaberculat. welches ich besitze. Trotz aller angewandten Mühe ist es mir bis jetzt nicht gelungen diesen Pilz auf artificiellem Wege zu erhalten. Wollten Sie Gelegenheit haben mir ein recht schönes Stück von Purpuricaus badensis c. Koleri zu verschaffen, so werde ich Ihnen dafür sehr dankbar sein und bin ganz bereit, Ihnen, wie ich kann, wieder zu dienen.

Heidelberg 28. Nov. 1844

Ihr
ergebener
Reess

(166)

Hochwohlgeboren und Hr.
Hr. Doctor v. Heufler
Tarnbach

89 Malachius a
90 }
91. } Elater ae
92 —— lo
93. —— tegul
94. —— analis
95 —— cinct
96 —— Equis
97. —— var
98 —— testa
99 —— elong
100 —— haem
101 }
102 } —— mu
103 —— rpu
104 —— balt
105 Ctenia aen
106 }
107. } —— au
108 }
109. Melolonth
110. Rhagium i
111. —— rf
112 Lepturа at
113 ~~Toxotus~~ disp. (Rhagium fab.)
114 —— calcarata
115 Callidium femoratum var.
116. —— femoratum.
117 —— femoratum.

267

268

(166.)

Reutti, Carl

in

Lahr i/B. Baden

Notar

Lepidopterologe, besonders Microlepidopteren.

89 Malachius
90 }
91. } Clater ae
92 —— lo
93. —— tefel
94. —— analis
95 —— cincti
96 —— Equis
97 —— var
98 —— testa
99 —— elong
100 —— haem
101 }
102 } —— mu
103 —— ?pu
104 —— balt
105 Cetonia aen
106 }
107 } —— au
108 }
109. Melolontha
110. Rhagium i
111. —— ?f
112 Leptura at
113 ~~Locotus~~ dispar (Rhagium Fab.)
114 —— calcarata
115 Callidium femoricum var.
116. —— femoricum.
117 —— femoratum.

Hochverehrtester Herr!

Verbunden mit dem herzlichsten Glückwunsche beim Beginnen des neuen Jahres erlaube ich mir die Freiheit, Ihnen einen Schachtel mit Microlepidopteren zur gefälligen Bestimmung zu übersenden, wie Sie mir gütigst erlauben. – Zuerst Ihnen sollte ich die Ursache bereit, daß ich Ihnen die Sendungen verspätet, und mit dem Ihnen auch ich Ihnen in Anwendung, wollten ich Ihre Hülfe erst einmal in Anspruch nehmen, um Sie vielleicht auch Zeit der Mühe zu ersparen können. Auch wünschte ich mich jetzt, Ihnen keine, wenigstens keine große Mühe zu verursachen und nicht Sie der Zeit zu berauben, in der Sie andere, bessere Dinge zur Vollendung führen. Ich bitte Sie daher nur, wenn Sie mit folgenden Arten zufrieden sind, mir Sie bestimmen. Es fehlen Ihnen Alles, und ich sind Hr. Bellow nur für Sie bestimmten Arten bestimmen.

Wie Hr. Dr. Fischer sehr wahrscheinlich Ihnen mitgetheilt hat, beschäftigen ich, ein Verzeichniß der bei uns vorkommenden Pflanzenlinien zu verfertigen und wenigstens hiermit einem Anfang in dieser Sache zu machen. Dasselbe wird in der nächsten nächsten Zeitschrift im Jahrbuch für Landeskunde der Naturwissenschaften erscheinen. Die Ihnen zugesandten Arten wünschte ich auch in dasselbe aufzunehmen und muß Sie daher um Ihre Hülfe um gefällige Bestimmung bitten. Vielleicht wie oder die andere Art noch fehlen, wären wir einen Verzeichniß derselben sehr wünschenswerth, da nicht der Arten unsere Gegend aufzuführen, und für die Vollständigkeit nicht förderlich wäre, allein andern, wenn Sie mit der Art zu beginnen gedenken, überlasse ich Ihnen, und wünsche überhaupt, wo Sie etwas selbst besitzen, eine Bemerkung, eine den Namen und die Gegend zu wissen. – Die Nr. 128 – 137 gehören Hr. Bellow, und darf ich daher hierüber nicht disponiren; ebenso über Nr. 163, welche mir von Hr. Lindig in Breslau zur Bestimmung mitgetheilt wurde. – Es sende Ihnen noch 4 Gramm, von denen ich Nr. 162 & 163 für mich halten, in 164 & 165 Wiederholungen vorrätig, ich wünsche hierüber Ihre Ansicht, da Sie gewiß noch Gramm besitzen, denn ich.

Bei Ihrem ächtigen Reisen und Besuchen in London haben Sie gewiß eine oder die andere Art Pflanzenlinge, besonders Microgl. alunder selbst gefunden oder deren Vorkommen sicher nachweisen, welche Sie so wie bei sich dann vorkommen, mir gütigst zu bemerken bei Ihrer

Hochachtungsvoll

Ihr ergebener

Hochgeehrter

Ihr Freund

Hochgeehrter

[illegible]

Die sehr Gute und Mühe, Ihnen wieder zu danken, die ich empfindlich [illegible] Stande, [illegible] ich und [illegible] nicht [illegible] Ihnen [illegible] und [illegible] Verbindlichkeit [illegible] zu sein. —

Ich erlaube mir [illegible] von Ihnen aus der [illegible] 1849 mit dem [illegible] Pflanzenpulver [illegible] Pulver, welche Herr v. Tinland Italia [illegible], [illegible] Rücksicht zu geben. [illegible] 100 [illegible] ich [illegible] im Augen [illegible] Zustand [illegible] Pulver. Die Pflanze [illegible] die Blätter und Artemisia vulgaris. [illegible] es [illegible] ich [illegible] Thier — [illegible] Wirkung, [illegible] der Menschen [illegible] unbekannt ist. Nichtdestoweniger [illegible] sich [illegible] im Oktober [illegible] Pflanzen [illegible] Pulver, die [illegible] medicinischen [illegible] habe [illegible] Verordnungen [illegible] Herr v. Tinland [illegible] gestellt, [illegible] jetzt die Aufgabe [illegible] Herr v. Tinland [illegible] die Ueberschriften [illegible] zu numerieren & von [illegible] Lichenella [illegible] haben würde, [illegible] ganz [illegible] wollte. Auf Ihren Wunsch werde ich Ihnen [illegible] Pflanzen oder [illegible] Pflanzen [illegible] zu senden, [illegible] wird [illegible] dem [illegible] Ihnen [illegible] Platz finden [illegible] das [illegible].

Vielleicht [illegible] zwischen [illegible] Bedingungen [illegible] Rücksicht mit [illegible] Hochachtung

Ihr ergebenster

Wilhelm v. Tinland b. Cannstatt

[illegible] 1861.

[illegible]

Meinen Respekt

Herzogl. Minister Carl Neustadt

Coburg

abzugeben im Ministerium.

d. 29 Jan. 1852. E. matronula, D. ludifica, A. Ophiogramma. Heidelberg. Jenison. —
nconica u. castrensis. Käfertaler Wald. Vogt. — Adactyla Tamaricis Hyd. auf Tamarix
mühlen. ego. — Lithoc. Bremiella, Baden u. Vicia. ego. — Tin.? Vau-flava Haw.
Sie. Ro. Oe. Eine Elachista auf Hainton. — (?) Zeller (zu Rauffgrein) auf bei Heidelberg.

Jenison fand bei Heidelberg 269 167.

Eyprepia matronula
Diphthera Ludifica.
Apamea Ophiogramma.

Gastropacha francorica
die neu beschrieben Vogt in
Mannheim fand nicht selten im
Wald bei Mannheim
bei Käfertaler Wald (laut mündlicher Mit-
theilung) ebenso Gast. castrensis.

Adactyla Tamaricis Heyden. (Zeller,
Isis 1847. p. 899) H. fand die Raupe
Ende Okt. 1842 an den Spreinsel
bei Strasburg u. Basel an Tamarix
germanica. Die Raupe überwinterte
und im Frühling wieder an zu fressen
und lieferte das Geschlecht Mitte Mai

Heidelberg 168.

Herr Hofrath Dr. Fischer erklärte, daß die Pflanzen
[illegible] Bedeutung, wenn sie
[illegible] in die Hauptsache abgemacht
[illegible] auf einer [illegible] Handbuch
[illegible] einzelnen Wünschen und Zweifeln
[illegible] die möglichst beste Darstellung und
[illegible] Bezeichnung der Pflanzen nicht
[illegible] die schöne Gemeinschaft in Sammlung und
[illegible] nicht vergessen werde, die und
[illegible] Gewächshäuser [illegible]
[illegible] gütige Bestimmung einer Menge
[illegible] Einsendungen. Es fehlte unter
[illegible] Indeterminata durch Hr. Dr. Hanf.
[illegible] hat sie man schon als eine
Scorpiella und Gracil. Fidella [illegible]
[illegible] Abbildung liefern. Unterdessen
[illegible] vorgefunden. Außerdem besitzt
[illegible] Wahrscheinlichkeit, daß es alles [illegible]
[illegible] Vorzüglichkeit schon [illegible]
[illegible] bestimmte Crambus Aurelio
ellus FR. [illegible] gekommen ist. Es [illegible] dann in
Juli 1851 bei [illegible] und [illegible] der [illegible] Stange an Reisig [illegible]
über 60 Exemplaren in beiden Geschlechtern, und wurde [illegible]
durch Gelegenheit [illegible] gefunden. Auf [illegible] Dispontelia Galialis, Hydrocampa nymphaeata, Cantharodactylus u. v. a. M.

ersehen werden.

Für Ihre Güte und Mühe [illegible] zu [illegible]
[illegible] ich [illegible]
Ihnen [illegible]

Ich erlaube mir [illegible] von der
Freiburger [illegible] gefundenen Psyche [illegible]
[illegible], einige Nachricht zu geben. [illegible]
[illegible] Raupen und Flugzeit [illegible]
Raupe [illegible] die Blätter von Artemisia vulg[illegible]
[illegible] — [illegible]
[illegible]
[illegible] jungen Räupchen in den [illegible]
Ich habe meine Beobachtungen [illegible]
[illegible]
[illegible]
[illegible]
[illegible]

[illegible]
mit [illegible] Hochachtung

Ihr [illegible] ergebenster

[illegible] 6 Januar
1851.

Meine Adresse:
[illegible] Carl Reutti
Freiburg i/B.
abzugeben im [illegible].

Lithocolletis Bremiella Zeller
die Raupe Mitte Oktober 1849 auf
den Bergen bei Baden in den
Blättern einer Vicia minirend
gefunden.
Die Motte entwickelte sich daraus
im Zimmer Mitte März.

Tinea? Vau-flava Haworth. 20 Aug. 18[illegible]
in Carlsruhe am Fenster.
[illegible] die Raupe an Flechten
[illegible] Elachista Stainton

Nachträglich: d. 15. Feb. 52
Hypon. rufimitrellus Zell. nach Zeller
bei Heidelberg

g. d. 29 Jan. 1852. E. mationula, D. ludifica, A. Ophiogramma. Heidelberg. Venison. –
encorica u. cartiensis. Südwallis nach Vogt. – Adactyla Tamaricis Hyd. auf Tamarix
i. mühlen. ego. – Lithoc. Bremiella? Baden u. Vicia. ego. – Tin.? Van. flava Haw.
ufa. ego. – Hier in Halle. – Eine Elachista auf Staunton. – (?)
nachträglich: Hyxon. rufimitrellas Zell. nach Zelle (mit Raupenrein.) auf bei Heidelberg.

278

Hochverehrtester Herr!

168.

Mit Freuden habe ich von Ihr. d. Tiffen erfahren, daß Ihr Stimmen Ihrem von Ihnen wiederholtem häufigen Aufenthalt, wovon die Zeitungen berichteten, glücklicherweise in der Hauptsache abgewendet und Sie unfehlbare Erhaltung des mir so kostbaren Hundertstels nicht zu fürchten bleiben; mein einziger Wunsch und Hoffen kann nun nur darauf, daß Sie möglichst bald Darstellung eines ungestörten Zustandes baldigst wiederfinden und Ihnen unbeweglichen Thätigkeit fernerhin alle Ihre Vorzüglichen Eigenschaften finden mögen!

Ich bedauere sehr, daß eine Ihnen Unempfindlichkeit in Sonderbarkeiten unerklärbaren Grunde mein Glück nicht vergönnt war, Sie und Ihre Genossen persönlich zu sehen, Zweifelhafte selten mir einige Tage auf dem Thüringerwald auf, wo ich gelegentlich einer gute Zeit mich. – Ich hätte Ihnen vielleicht besonders über die zunehmende Unfruchtbarkeit unserer Mikrolepidopteren, Bemerkungen mitzutheilen gehabt; in besonders liegt mir jetzt noch sehr, Ihnen für die im vorigen Jahre geschehene gütige Bestimmung einer Menge Microlep. meinen unendlichen Dank auszudrücken. Ich hatte unter Ihrem Gegenstand, den Rest meiner Indeterminata durch Hr. Dr. Hyxon bestimmt zu erhalten. Hr. Dr. H. hat die mir schon als neu bezeichneten Arten Elach. Scirpiella und Gracil. Fidella gleichfalls als neue erkannt und wird deren Abbildung liefern. Unterdessen fehlen sich noch einige neue Arten vorgefunden. Außerdem besitzt unser Raum so viel Wahrscheinliches, daß ich alles zusammen, für zweckmäßig würde, und bei mir Gelegenheit Ihnen unserer mit. theilt. Nur Bemerk. daß der von Ihnen bestimmte Crambus Arcellus FR. allerdings bei uns gefangen ist. Ich sammelte deren im Juli 1851 bei Bonn und auf der Pfälzer Ebene an Reisenschlag über 60 Exemplare in beiden Geschlechtern, und wurde mich besonders durch Gelegenheit Ihnen einige zu senden. Auch finden sich bei uns Depontheria Caliatio, Acrophthorus Lithodactylus u. s. w. M.

Von ihrer Sphyrx Stellatarum, v. Linné als Helix
vorläufig und dem Genus Hermea einzureihen, habe ich 1858
u. 1861 viele Eier gesammelt, deren Larven u. Puppen, die sich
legen, wenn die Raupen im Gespinste aufhören, und die
nächtlichen Flugmuskeln abzusterben und im Innern verkleinern.
Es bestehe gegenwärtig viele junge Raupen, die am 12. d. M.
eingetragen sind; sie tragen alle schon deutliche Merkmale und
wachsen; ich habe ihnen als Futter mehrere junge Pflanzen,
Erysiphen u. Lecta Gewächse und Kräuter zu Nachfolgen.—
Mein beobachtendes Verzeichniß dieser Gewächse
ist mir zum Abschluß noch und soll baldigst zum Druck gehen.
Die Vielseitigkeit unserer Raupen und Puppenfunden werden
Sie aus folgender Uebersicht ersehen; das Verzeichniß umfaßt 65 jetzt.

Papilion.	124	Arten	
Sphing.	45	"	
Bombic.	122	"	
Noctuiden	304	"	
Geometrid.	258	"	2 neue.
Crambid. u. Pyral.	115	"	
Tortric.	210	"	
Tineid.	289	"	6 "
Pterophorid.	23	"	
	1490	Arten.	

Sie ersehen daraus, daß wir mehr Mikrolep. beobachtet haben, als
Prof. Zeller Kleinschmidt's Verzeichniß aufführt. Es haben Beiträge
so ziemlich viel neue Kräfte gefordert und Studien erhalten. Ich wei-
ß, Herr Professor sagte mir noch letzten, daß auch Sie zuweilen in Ihrem
Kreise gesammelt hätten. Es ist daher Pflicht und Ehrenpflicht
die Sache an Sie, Herrn Professor, Ihrer Beobachtungen nicht unbe-
nutzt und besser zu verwerthen geeignet, und Freud und Ehre
Ihnen sei es ohne mir möglich bereit, — wie die Sache, die Sie
ihnen in unserem Lande erfangen, und dem Einfluß von meinem
gefälligst unterstützt machen zu wollen. — Sie werden diese Sache
in der Aufsicht unterstützt finden, zur möglichsten Vollständigkeit
des Verzeichnisses gemäß dem vorstehenden Materialien

Sie so sehr möglichst zu bemühen und mitzutheilen, wie aber der Abtrag dem Ende nahe ist, und vielleicht schon nächster Tage die ersten Kisten zur Bahn gegeben werden müssen, so erscheint mir die Bitte als unerlässlich und dringend. Ich erlaube mir deshalb, Sie zu ersuchen, mir möglichst bald vorläufige Angaben zu geben zu lassen zu wollen, und für den Fall, daß dieß bei Ihnen unmöglich, oder mit Aufbietung neuer Ihre ohnehin schon vielfach in Anspruch nehmen Hand verbunden wäre, anzunehmen, daß ich aus dieser Sache abgerufen, ich keine Notiz von Ihnen zu erwarten habe. – Ich bitte aber dringend, mir zu diesem Behufe mich zu wollen, da ich nicht berechtigt, Sie zu belästigen und nur wegen meiner eigenen Rechtfertigung diese Sache betreiben muß.

In Erwartung indessen, daß meine Bitte Sie in erfreulichen und nachsichtigen Erfüllung treffe, empfehle ich mich und meine Anliegen Ihrem gütigsten Wohlwollen und verharre

Ihrer

ergebenster

Dr. Neubig

Lillmannsdorf bei Lauchstädt
d. 18 Januar 1852.

P. A.
Dr. Neubig
Lauchstädt
aber im Ober-

Hochverehrtester Herr Director!

Aus obigem werden Sie ersehen, daß es mit der Hydrocarenbarrüt vorangeht, auch mein Werk schreitet rüstig fort; die ersten 5 (anatomischen) Tafeln sind bereits in Arbeit nach Zeichnungen (Photographie) u. die übrigen 12 (enthaltend alle äußeren Gattungs-Charaktere u. Detail der Arten) werden nächstens dahin abgehen; bis Ostern sollen sie fertig sein, Text fertig, Schwarzh. Schreiben vom 30 Sept. sehr dringlich erhalten, und vom 7. Sept. beantwortet; da ich seine Rüge erhielt, so fürchte ich, daß Geschäfte Ihren Ihr Recensent ganz vergessen oder bei dem häufigen Wechsen Ihrer Hand Ihnen Nolens gemacht. Machen Sie sich mit Tarten u. Schreiben zu wiederholen keine Mühe u. Unkosten, Sehen zu schreiben, wenn es gelegentlich ein ganz kleines Schreiben die einzelnen Magopilus, Myrmecophila u. etwa Bonellia Torficular noch erhalten; den der Manuscript geht nun allmälig auch zum Ende, u. ist im speziellen Theil glaublich abgeschlossen. Hoffentlich habe ich das Vergnügen, Sie dies Jahr in Wiesbaden zu sehen, was ich von ungefähr möglich, aufsuchen will. Empfehlen Sie, hochverehrter Herr, Ihrer Güte u. Freundschaft auch im kommenden Jahre Ihrem dankbaren ergebenen Schlosser

Jahrg. 19. 1. 52.

Universitätsbibliothek Johann Christian Senckenberg
Frankfurt am Main

E. H. 20 Jan. 52
Quittirt

FRANKFURT A.G.
20. Jan.

Hochwohlgeborenen Herrn
Herrn Senator von Heyden
in
Frankfurt a/M.

...tag d: 31 May 1853.
...ault.

(170.) 273 284

2.12.
Coleoph. Laricella Hb.
Corisc. Quercetellum Z.
Elach. Heydeniella FR
Tinag. Herrichiella Hyd.
Gel. Naeviferella Z.
Lept. Centifoliella Hyd.
Lem. Spartifoliella Hb.
— Laburnella Hyd.
Calant. Albella Hyd.
Bucc. Hippocastani Z.
Im August 1852
an Reutti geschickt.

N. ~~[illegible]~~
1 Cr. Cicatricellus
4 Cr. Aureliellus
1 Virgata
1 Quadrinella
2 Sexguttella
1 G. Affinitaria
1 G. Carectaria.
Im August 1852
in Freiburg von
Reutti erhalten.

(169.)

d: 20 Aug. 1852 an Reutti
geschrieben u. die 10 Arten
überschickt.
272
El. 6guttella Hyd. cl. = Guttella Hb. [illegible]

... sehe meine Arbeit mit immer und äußerem Unternehmen die Aussicht der Entomologen in Anspruch zu nehmen gewichtiger ist, so scheint mir ein ... Wechsel, zumal von Ihnen ... zu wichtig, und bitte ich Sie deshalb ... Ansichten mich zu belehren. —

Wie ich Ihnen bereits in Frankfurt persönlich mitzutheilen die Ehre hatte, beabsichtige ich in gegenwärtiger Freizeit die etymologisch falsch gebildeten Gattungsnamen der Lepidopteren in einem Aufsatze für die entomologische Zeitung zu kritisiren. Im Allgemeinen würde ich wohl einige Worte über Bildung der Gattungsnamen überhaupt zu sagen haben, und möchte dergelegentlich jene Vorzeigen die zu keinen Gattungsnamen, oder —

...(Cassel) — Myrm...
...(Cassel) Lathrimaeum luteum ...
...sp. kleinen Käfer aus Eu...

Frankfurt

Herrn
Benjamin Gerson
Kaufmann von Hamburg
in

F.R.P.
20. Jan.

F.R.P.
20. Jan. 62

Für die Zeitungen

[illegible] d. 31 May 1853.

(170.) 273

Hochverehrtester Herr!

Es gereicht mir zum besonderen Vergnügen, anliegend Ihnen eine Sendung von 3 Exemplaren der Beilage zur entomologischen Nachrichtschrift, enthaltend meine Abhandlung über Lepidopterenfauna Kurhessens, zu übersenden, und bitte ich Sie meiner fleißigen Mitarbeiterschaft und Theilnahme angelegentlichst eingedenk zu sein und zu bleiben.

Da Ihre meine Arbeit ist immer und überhaupt Ihnen die Aufsicht der entomologischen in Anspruch zu nehmen genöthigt ist, so ist es mir ein angenehmer Beruf, einmal um Ihnen einige Zeilen zu schreiben, und bitte ich Sie höflichst, meine bescheidenen Leistungen mir zu belassen. —

Wie ich Ihnen bereits in Frankfurt persönlich mitzutheilen die Ehre hatte, beschäftige ich in gegenwärtiger freien Zeit die entomologisch bisher gebildeten Gattungsnamen der Lepidopteren in einem Verzeichniß für die entomologische Zeitung zu bearbeiten. Im Allgemeinen wird es mich eine Mühe bei der Bildung der Gattungsnamen überhaupt vorgezogen haben, und nicht der zu gelegentlich neuen Umgestaltung, die zur Bildung Gattungsnamen, oder

*) [illegible] Ex. (Cassel) — Nyctemera [illegible] (Cassel) Lithrimacum luteum [illegible] sp. kleiner Käfer aus Ecu[illegible]

selbst mit den Hinweisen und Urtheil zu versehen für gut finden, in Ihrem geehrten. Bevor Sie damit nicht zu Ende sind, bitte ich genommen wieder zu erwägen ich die Bitte, Sie möchten mir die Titel und Namen sämmtl. Werke notiren, etwa noch wie oder der andere Name der Gottheiten sammt dem Namen unserer heiligen, priesterlichen, sammtlich, feierlichen, nordischen etc. Zeichen dazu. Meine freie Zeit wird freilich nicht mehr lange dauern, und bedauere ich nur, daß ich nie in Wirklichkeit selbst diese Notizen nicht zusammenstellen.

Pagano Vecchierella hat ich angefangen in wenigstens 30 Minuten alle Notizen auf ein Blatt zu einem Nachschreiber. Vorläufig sollte ich ihn Stellung ins Genus Tricusparia für unwichtig und wieder für die Exemplare nicht Spoorbella einreihen.

Ein Verzeichniß der Arten meiner Sammlung legt ich Ihnen demnächst mittheilen zu können.

Ihnen Ihnen Dr. Pfeffer herzlich Empfehlung. Ihnen geneigten Gegenseitigkeit entgegensehend

mit allgemeinen Hochachtung

Ihr ergebener

Oberstabsarzt

Lüneburg, den 23 Mai 1857.

p. a.
L. Nowell
Leutnant
Allegro im Regiment

Verzeichniss der Sammlung des Not. v. Reuttl im Jahre 1857

(175.) 284

d am 29 August

283

Ich bin folgendes Etwas ich bonifiziren will alles ganz unbezweifelt erwähnt

13 Sept. 1858.

Reuttl: 275

Verzeichniss (172.)

(171.)

Cladonia Thyonectes Nyl. — sp.? Thyonectes hypophaea
seit 16/7 58 — Tafel — auf Erde

" ? Rad. — Buchenwald

" Botrioella Nyl. — sp.? auf Pinus-Wurzeln
Wälder a. Pinus Rad. — im Botrioella Tafel

" Bellidiella, — Gemischter Wald

" Cocoglossa, — Starkbyssus

" Discordella — Lebens Wurzelwälder

Fragmen Borkhausenellum

Pleurococcus Protococcus

Gel. Tortorella, — Wiese nackend — sp. — Grün

Amor. Mabellae

Lang. Metzgerella, — Spard — Stangen

Tr. Companella

" Fuscopustulatella, — Wurzelspitze, — sp. Gang

Cladonia Sarcens Nyl. — ? Rad. Rinde, —

Gelatina insularis Nyl. — am Schwimmsand

" myrmecinella Nyl. — Moos in den Moosen a. Gang — Fuss Myrmecina (Formica)
Grossmann Gang, Nischkey Grün

Mycobl. vanellae Nyl. Schwimmsand, Moos in den Wurzeln der Myrmecina, Nischkey Grün

Pompolina cingulatella, Schwimmsand, am Myrmecina

Cliftonia Fumarioides, auf Grün, Schwimmsand

Cordylia solitaria Nyl. — Moos auf Sandboden

Pezizel. gangitella, auf Moos am Grün

" zonatella, Buchenstreu

Allocetia Desmodactylus, Grün

Bryon gracilentum

Endocarpon pusillum, am Boden

Noch N. von Reuttl erhalten.

13 Aug. 1858 dagegen geschickt, nach dem Verzeichniss v. Mann Dum. aufzuzählen:
1 Decimana, 2 Rugosana, 2 Splendana, 1 Caprimulgana, 1 Nigralbana, 2 Grataegana, 2 Marginellus, 1 Daphnella, 2 Rorellus (v. Aug. Aug.), 1 Decemguttellus, 2 Schäfferella, 2 Scriptella, 2 Hermannella, 1 Brizella, 2 Argentina, 1 Laesigatella, 2 Pygmaeana, 1 Copiosella, 2 Faricella, 2 Hemidactyla, 2 Convolutella, 1 Gleichenella, 2 Cattharticella, 1 Carsoriella, 1 Asinella. = 40 N.

halesta Dr. (Cassel) — Myrm
(Cassel) Lithrimanum luteum
sp. kleinen Käfer auf Ei

Universitätsbibliothek Johann Christian Senckenberg
Frankfurt am Main

Verzeichniss der Sammlung des Mot. v. Kiesenw. in Leipz. 13/9.58

(175.) 284

d am 29 August

283

(172.)

Verzeichniss
der
MICROLEPIDOPTEREN.

Besorgt durch
JOSEPH MANN,
in Wien, Vorstadt Hundsthurm Nr. 63.

Erklärung der Abkürzungen.

Schdarel. Schpachel. Scher v. Roesler-m. Schelebe. Goldegg v. Sauer. Haw. Haworth. Heyd. Heyden von. Khl. Kuhlwein. Kell. Keller. Lin. Linné. Metz. Metzner. M. Schiff. Museum Schiffermüller. Pod. Podrein. SV. Systematisches Verzeichniss. Scop. Scopoli. Sodof. Sodoffsky. Tr. Treitschke. Ti. Tischer v. Zell. Zeller. Zk. Zincken. Thbg. Thunberg.

I.
RALIDEN
nach Treit.)
HERMINIA.
ralis
rtualis
ralis
ohalis FR.
egalis
lacutalis
ternalis
bolis
valis
siplumalis

HYPENA.
boscidalis
issalis
palis
nsalis
tiqualis
strialis
rudiatalis
sitalis
ridalis
licalis
gulalis

PYRALIS.
Cuprealis
nguinalis
Calvarialis
ombycalis
dricalis
ngustalis
rrunealis
onestalis
uppandalis
ourjotalis Dup. (Badialis Tr.)
onnectalis
uridalis Metz.
lassilialis Dup.

SCOPULA.
A. Dentalis
V. Prunalis
Albidalis
Sophialis
Umbrosalis FR.
Frumentalis
Perlucidalis
Pulveralis
Sticticalis
Olivalis
Aerealis
Pustulalis

Alpinalis
Nebulalis
Lutealis Hb.
Institalis Hb.
Nyctemeralis
Murinalis FR.
Aenealis
C. Margaritalis
Stramentalis
Argillacealis

BOTYS.
A. Lancealis
Silacealis
Sambucalis
Parietarialis Mann.
Politalis
Praetextalis
Rubiginalis
Verbascalis
Comparalis
Ophialis
Carnealis
Ochrealis
Ferrugalis
Fulvalis
Fuscalis
Crocealis
Pallidalis
Cinctalis
Flavalis
Hyalinalis
Aurantiacalis FR.
Verticalis
Pandalis
Trinalis
Urticalis
B. Hybridalis
Terrealis
Limbalis
Polygonalis
Diversalis
Palustralis
Uniolalis
Palealis
Sulphuralis
Turbidalis
Clathralis
Aeruginalis
Gilvalis
Forficalis
Cilialis
Sericealis

NYMPHULA.
Undalis
Interpunctalis
Numeralis
Punctalis
Stigmosalis FR.

Taenialis Hb.
Acuminalis Herr-Schff.
Saturnalis
Literalis
Ramburialis Dup.
Nivealis
Lemnalis
Stratiotalis
Nymphaealis
Potamogalis
Fenestralis

ASOPIA.
A. Farinalis
Glaucinalis
Rubidalis
Combustalis Pod. (Lucidalis Tr.)
Lucidalis Dup. (Hb.)
Corticalis
Regalis
Fimbrialis
B. Flammealis
Nemoralis

CHOREUTES.
Incisalis
Parialis
Alternalis
Vibralis
Scintilulalis

PYRAUSTA.
Sanguinalis
Castalis
Dulcinalis
Virginalis FR.
Purpuralis
Phoenicealis FR.
Punicealis
Porphyralis
Ostrinalis
Fucatalis
Cespitalis
Rubricalis
Normalis
Echinalis Ti.
Stygialis
Sculalis
Floralis

HERCYNA.
A. Mannalis
Holosericalis
Rupicolalis
V. phrygialis
V. sericealis
Alpestralis
Limpidialis

Ramalis
B. Strigulalis
Cicatricalis
Palliolalis
Tragulalis
Albulalis
Cristulalis
Chlamydulalis
Ceratonalis

ENNYCHIA.
A. Albofascialis
Fascialis
Cingulalis
Anguinalis
B. Luctualis
Octomaculalis
Pollinalis
Quadripunctalis
Nigralis
Atralis

II.
TORTRICIDEN
(nach Treit.)

HALIAS.
Prasinana
Quercana
Vernana
Clorana

HETROGENA.
Testudiana
Asellana

PENTHINA.
A. Revayana
V. a. dilutana
V. b. undulana
V. c. punctana
V. d. ramosana
B. Salicana
Lugubrana
Caureana
Hartmanniana
Acutana
Pruniana
Sauciana Hb.
Variegana
Ochroleucana
Dimidiana
Lapideana FR.
Gentianana
Sellana Hb.
Cynosbana
Roborana
Amoenana
Suffusana Khl.
Ocellana
Deathana Frol.
(Minorana Tr.)
Simplana FR.
Triquetrana
Crataegana Hb.

TORTRIX.
A. Piceana
Ameriana
Decretana
Xylosteana
Crataegana
Sorbiana
Adjunctana
Heparana
Vulpisana Fry.

Cinnamomeana
Laevigana
Dumetana
Corylana
Ribeana
Orana
Cerasana
Rhombana Mann.
Viburnana Tr.
(et Rhombana.)
Pronubana
Roeslerstammana Lefv.
Gerningana
Consimilana
B. Cinctana
Spectrana
Obliterana Heyd.
Gnomana
Strigana
Stramineana FR.
Grotiana
Pilleriana
Ochreana
Diversana
Tussilagana Khl.
Maurana
Peramplana
Hamana
Zoegana
Fulcana
C. Ministrana
Rosetana
Arbutana Hb.
Rusticana
Sulphurana M. Schif
Viridana
Palleana
Flavana Hb.
D. Lecheana
Klugiana
Rolandriana
Sylvana
Artificana FR.
Tesserana
Decimana
Rutilana Hb.
Baumanniana
Amiantana
Limbatana FR.
Sanguinana
Kuhlweiniana FR.
(Triangulana Tr.)
Rubigana
Plumbana
V. eclypana
Forskaeleana
Bergmanniana
Hoffmannseggana
Treitschkeana
Holmiana
E. Pratana
Gouana
Margaritana
Parreyssiana Tr. i. lit.
Lathoniana

COCCYX.
Zebrana
Dipoltana
Zephyrana
Bugnionana FR.
Resinana
Hartigiana Saxs.
Turionana
Duplana
Huoliana
Hercyniana
Comitana

Proximana Metz.
Pygmaeana
Abiegnana FR.
Strobilana
Piniana Mann.
Vaccinana Ti.
Implicana Khl.
Nanana

SERICORIS.
Zinckenana
Metallicana
Metalliferana FR.
Siderana
Bifasciana Hb. Beyt.
Umbrosana Zell.
Urticana
Lacunana SV.
Hurestrana FR.
Decrepitana FR.
Turfosana Zell.
Conchana
Micana
Olivana
Cespitana
Charpentierana
Bipunctana
Euphorbiana Zell.
Antiquana Hb.
Trifoliana Hb.
Myginiana SV.
Capreolana FR.

PHTHEOCHROA.
Heyd.
Gloriosana FR.
Hugosana Hb.

ASPIS.
Udmanniana Lin.
(Solandriana Tr.)

CARPOCAPSA.
Pomonana
Splendana
Fagiglandana Heyd.
Woeberiana
Arcuana

SCIAPHILA.
Quadrana
Cuphana Ti.
Albulana
Hybridana
Ulmana Hb.
Alpicolana
Mendiculana
Terreana
Abrasana Mann.
Virgaureana
Lucerlana
Wahlbomiana
Hyaemana Hb.
Chrysantheana Goldg.
Pasivana Hb.
Penziana
Inundana
Nubilana Hb.
Musculana
Punctulana SV.
(Schlemmerella Hb.)
Striana
Fasciolana
Histrionana
Agrestana

Verzeichniß der Sammlung des Not. Dr. Reutti in Augsburg 13/9. 587

175. 284

d am 29 August

276

283

na

EDISCA.
osana FR.
ana
dana Ti.
hana FR.
sana
a Mann.
ana FR.
ana
argiana Saxs.
ia FR.
riana FR.
cana
sana FR.
idana
dana FR.
na Hb.
na Koll.
ana
ana
miana Mesg.
chiana.
ulana
ina
ana
eriana
Umicana
tana
atana
rytrana
sordidana
semimaculana
na

PHOLITHA.
idana Hb.
ngiana FR.
eartiana
rminana FR.
a Zell.
tacana
ciana Mann.
stana FR.
torana Zell.
icana
eriana
ngeriana
thiana
ulana FR.
ana
iceana
petrana
decorana
ana FR.
osana FR.
idana
nobiliana
eriana FR.
leriana SV.
lerpacheriana)
Tr.
ariana Zell.
itana
angustana
ticolana Mann.
tana Hb.
tiana
Nebritana
ebrosana FR.
marana
miferana
ebrana
hana
meriana Mann.

Plumbagana
Cinerosana FR.
Cacaleana Mann.
Caliginosana
Lerneana
E. Amygdalana Scht.
Incisana FR.
Spiniana FR.
Ephippana
Argyrana
Gallicolana Heyd.
Inquinatana Hb.
Deflexana FR.
Dolosana FR.
Dorsana
Diffusana FR.
Coronillana Zell.
Loderana
Corollana Hb.
Gundiana
V. Interruptana Khl.
Pactolana Khl.
Coniferana Saxs.
Illutana FR.
Lathyrana
Demissana FR.
Cosmophorana
Plumbatana Zell.
Loxiana FR.
G. Orobana
Jungiana
Sequana Hb.
Petiverana
Alpinana
Heegeriana Mann.
Motacillana Ti.
Honorana Pod.
Trauniana

PHOXOPTERIX.
Signana Pod.
Lanceolana
Fluctigerana FR.
Pauperana Haw.
Siculana
Ramana
Achatana
Naevana
Dorsivitana Zell.
Cuspidana
Uncana
Unguicana
Comptana Fröl.
Curvana Pod.
Tineana
Upupana
Mitterpacheriana SV
(Penkleriana Tr.)
Badiana
Derasana
Myrtillana
Ericetana Zell.

TERAS.
A. Caudana
V. emargiana
Effractana
B. Contaminana
V. ciliana
Umbrana
Cristana
Scabrana
Sparsana
V. a. Byringerana
V. b. Buringerana
V. c. radiana
V. d. combustana
V. e. aquitana

Abietana
V. a. confixana
V. b. opacana
Macana
Mixtana
Lucidana
Apiciana
Favillaceana
Logiana
Ferrugana
V. a. tripunctana
V. b. brachiana
Quercinana Mann.
Lithargyrana Pod.
Adspersana Hb.
Comparana
Schalleriana
Hastiana
Permutatana FR.
Abildgaardana
Nyctemerana Hb.
Lipsiana
Nebulana
Treueriana
Irrorana Hb. 97
Asperana
Literana
Cerusana
Rigana

COCHYLIS.
Citrana
Smealkmannianna
Flagellana Dup.
Tischerana
Verecundana FR.
(Agrestana Tr.)
Kindermanniana
Musschliana
Jucundana
Dipsaceana Mann.
Epilinana Zell.
Rubellana
Richteriana Zell.
Elongana Zell.
Pauperana Khl.
Purgatana
Ambiguana
Dissolutana FR.
Roserana
Angustana
Dubitana
Pallidana FR.
Pumilana
Aeriferana FR.
Purpuratana Mann.
Manniana Tr.
Humidana FR.
Flaviscapulana FR.
Schreiberziana
Fischerana
Reticulana

III.
TINEIDEN
(nach Zeller.)
CRAMBINA.

CHILO.
A. Phragmitellus Hb.
Amplellus Hb.
(Cicatricellus Tr.)
B. Gigantellus SV.
Sordidellus Zk.
Forficellus Thbg.
Mucronellus Scop.

rosolten. zuerst der

Ge. und

lmer die

ler werden

leben. Vor

dergleichen

immag da

Es sind

ten der zweig

ublatten deren

, welche, nebst

r Sammlung, zu

zu wollen. *)

er in dieser Sa

Klein beizutragen

dähnen und vie

Doublatten. Wa

Jahrgang der Vell

halerata Dr. (Cassel) – Myrm

(Cassel) Lathrimaeum luteum

sp. kleine Käfer aus Ei

SCIRPOPHAGA
Alba Hb.
(Phantasmella Tr.)

CRAMBUS.
A. *Palpellus* SV.
Palpigerellus FR.
Tentaculellus Hb.
Disparellus Hb.
B. *Alpinellus* Hb.
Hamellus Thbg.
(Ensigerellus Tr.)
Praefectellus Zk.
Dumetellus
Pratorum Zk.
(Pratellus Tr.)
Nemorellus Hb.
Pascuellus Lin.
Latistrius Curt.
Satrapellus Zk.
Silvellus Hb.
(Adippellus Tr.)
Ericellus Hb.
Alienellus Zk.
C. *Hortuellus* Hb.
Cerussellus SV.
Decorellus Zk.
Rorellus Lin.
Chrysonuchellus
Scop.
Eximiellus Zk.
Plejadellus Zk.
D. *Falsellus* SV.
Verellus Zk.
Incertellus Zk.
Pauperellus Tr.
Stenziellus Metz.
Pinetellus Clerk.
Myellus Hb.
(Conchellus Tr.)
Speculalis Hb. Verz.
Mytilellus Hb.
Permutatellus Mann
Luctiferellus Hb.
Margaritellus Hb.
Pyramidellus Tr.
Fulgidellus Hb.
Radiellus Hb.
Combinellus SV.
Taeniellus Kbl.
Aridellus Thbg.
(Fascelinellus Tr.)
Pedriolellus Dup.
Acutangulellus FR.
Culmellus Lin.
Terrellus Zk.
Saxonellus Zk.
Aureliellus FR.
Paludellus Hb.
Inquinatellus SV.
Angulatellus Dup.
(Suspectellus Zell.)
Contaminellus Hb.
Poliellus Tr.
Matricellus Ti.
Delielius Hb.
Tristellus SV.
(Aquilellus Tr.)
Pratellus Lin.
(Selasella Hb.)
Luteellus SV.
Perlellus Scop.
Litharggyrellus Hb.

E. *Lucidellus* Zell.
Tenellus Zell.
Bellus Hb.
Funiculellus Ti.

EUDOREA.
A. *Quercella* SV.
Parella Zell.
Octonella Zell.
Mercurella Lin.
Albatella FR.
Ambigualis Tr.
Perplexella FR.
Pyralella Hb.
(Dubitellus Tr.)
Sudeticella Zell.
B. *Ochrealis* SV.
(Silacellus Tr.)

MYELOIS.
A. *Rosella* Scop.
(Pudorella Tr.)
Cirrigerella Zk.
Cribrum SV.
(Cribella Tr.)
Umbratella Tr.
B. *Chrysorrhoella*
Zk.
Interpunctella Hb.

Cinerosella FR.
Flutella Hb.
Biviella FR.
Ceratoniella. Schdt.
Oblitella Zell.
Bigella Zell.
Achatinella Hb.
Compositella Tr.
Terebrella Zk.
Epelydella FR.
Dulcella FR.
Advenella Zk.
Suavella Zk.
Legatella Hb.
C. *Consociella* Hb.
Tunicella Zk.
Rubrotibiella Mann.
D. *Convolutella* Hb.
(Grossulariella. Zk)
Gilveolella Metz.
Ilignella FR.
Helveticella FR.
Monspesulella Boid.
(Monspesulalis Boid
Alpicolella FR.

ANERASTIA.
Lotella Hb.
Punctella Tr.
Limbella Fod.
Pudicella Gmr.
Ablutella Zell.
Leucacrinella FR.
Vinetella Hb.
Rippertella Boid.

PHYCIDEA.
Sororiella FR.
Albiricella FR.
Nebulella SV.
Nimbella Zell.
Binaevella Hb.
Sinuella Fab.
(Elongella Tr.)

EPISCHNIA.
A. *Rutilella* FR.
Ravella FR.
Canella SV.
Dilutella Hb.
Affinitella FR.
Porphyrella Dup.
Cruentella FR.

B. *Prodromella* Hb.
Illotella Zell.
C. *Ahenella* SV.
Luridalella FR.
Rubiginella FR.
Melanella Tr.
Dignella Hb.
Decorella Hb.
Germarella Zk.

Marginea SV.
(Anthiopella Tr.)
Auriciliella Hb.

NEPHOPTERYX.
A. *Argyrella* SV.
B. *Roborella* SV.
Abietella SV.
Splendidella Mann.
Rhenella Schiff.
Cingulella FR.
Janthinella Hb.
Serraticornella Mn.
Dahliella Tr.
Angustella Hb.
Cristella Hb.

PEMPELIA.
A. *Zinckenella* Tr.
(Etiella Tr. i. Scop.)
B. *Carnella* Li.
C. *Obductella* FR.
Ornatella SV.
Adornatella Tr.
Scrupuletorum Zell.
Perfluella Zk.
Adelphella Ti.
Faecella Ti.
Carbonariella FR.
Holosericella FR.
Obtusella Hb.
Palumbella SV.
Albariella FR.
Petrella M. Bek.
Glareosella FR.

GALLERIA.
A. *Melonella* Li.
(Cerella Tr.)
Sociella Li.
(Colonella Tr.)
B. *Foedella* FR.
Anella SV.

TINEARIA.

EXAPATE.
Salicella Hb.
Gelatella Lin.

CHIMABACCHE.
Phryganella Hb.
Fagella SV.

SEMIOSCOPIS.
Strigulana SV.
(Atomella Tr.)
Avellanella Hb
Steinkellnerella Tr.
Alienella Tr.

Verzeichniß der Sammlung des Nat. v. Heuth in Kas. 13/9.587

277

ALAEPORIA.
tella Ochsh.
idobombycella Hb.
hrella Tr.
nella Lin.
metrella Hb.

TINEA.
Siderella Müll.
liferella FR.
dmanniella Tr.
ifella Lin.
etalella SV.
(Luzella Tr.)
pella SV.
(Capitella Tr.)
Masculella SV.
ickenii Zell.
wicostella FR.
gusticostella FR.
gplicella Zell.
biginella FR.
Imella Hb.
sticella Hb.
rruginella Hb.
licinella FR.
leimitrella Sodof.
nachella Hb.
petiella Li.
ematella Fab.
gratbella FR.
ganella Sodof.
anella Hb.
ercicolella FR.
nfuscella FR.
carella Hb.
mortuella Zell.
rasitella Hb.
isella Zell.
uscipunctella Haw
(Spretella SV.)
ettionella Li.
iselliella Hummel.
(Crinella Tr.)
anomella Ti.
raudulentella FR.
gnicomella FR.
V. Comptella Hb.
uesiella Hb.
(Heroldella Tr.)
agrasiella Hb.
xyacanthella Mann
ralaegella Lin.

OCHSENHEIMERIA.
Taurella SV.

MICROPTERIX.
Calthella Lin.
Aruncella Scop.
(Podevinella Tr.)
Ammannella Tr.
Alionella Fab.
(Ammannella Hb.)
Anderschella Hb.
Sparmannella Fab.
Fastuosella Zell.

NEMATOPOGON.
Swammerdammellus Lin.
Schwarziellus Zell.
Pilulellus Hb.
Pilellus SV.
Metaxellus Zk.

ADELA.
A. Fibulella SV.
Bimaculella FR.
V. conformella Zell.
Rufifrontella Tr.
B. Frischella Li.
Mazzolella Hb.
Tombacinella FR.
(Violella Tr.)
Sulzeriella Li.
Associatella FR.
Degeerella Li.
Congruella FR.
Ochsenheimerella Hb
C. Viridella Scop.
Cuprella Fab.

NEMATOIS.
A. Scabiosellus Scop
Pfeiferellus Hb.
Violellus SV.
Cypriacellus Tr.
Latreillellus Fab.
Radellus Tr.
B. Schiffermüllerellus SV.
Minimellus M. Schif
Mollellus Hb.
Inauratellus FR.

EUPLOCAMUS.
A. Fuslinellus Sulz.
(Anthracinella Tr.)
Aurantiellus Tr.
B. Boletellus Fab.
Choragellus SV.
(Mediella Tr.)

PLUTELLA.
A. Xylostella Lin.
Porrectella Lin.
Messingiella FR.
Geniatella FR.
Bicingulata Zell.
Austriacella Mann.
Hufnagelielle Zell.
B. Sequella Clerk.
V. leucophaeella Zell
Xylella Clerk.
(Sisymbrella Tr.)
V. carbonella Hb.
Fissella Hb.
(Unitella Tr.)
Va. a. lutarella Hb. 168.
Va. b. variella Hb. 106.
Va. c. byssinella Hb. 380.
Costella Fab.
Silvella Li.
Alpella SV.
Antennella SV.
Nemorella Li.
(Hamella Tr.)
Falcella SV.
Harpella SV.
Persicella SV.
Horridella Khl.
Scabrella SV.
Asperella Li.
C. Cultrella Hb.
V. acinacidella Hb.

ATELIOTUM.
Hungaricellum FR.

YPSOLOPHUS.
A. Consanguinellus FR.
Chilonellus Ti.
Humerellus SV.
Sicariellus Zell.
Illustrellus Hb.
Semicostellus Hb.
B. Lemniscellus FR.
Marginellus Fab.
(Clarella Tr.)
Renigerellus FR.
Barbellus SV.
Asinellus Hb.
Sabinellus Boid.
Juniperellus Li.
Verbascellus SV.
Deflectirellus FR.
Silacellus Hb.
Quadrinellus FR.
Deplanellus Hb.
Fascielius Hb.
Ustulellus Fab.
C. Striatellus SV.
D. Dolosellus FB.
Separatellus FR.
Binotellus FR.
Imparellus FR.

HOLOSCOLIA.
Forficella Hb.

ANARSIA.
Decolorella Zell.
Spartiella Schr.
Lineatella FR.

ANCHINIA.
A. Pyropella SV.
Aristella Lin.
(Bitrabicella Tr.)
Rostrella Ha.
Bicostella Li.
B. Barbella Fab.
Criella Ti.
Labiosella Hb.
C. Daphnella SV.
Verrucella SV.
(Cneorella Hb.)
D. Scirrhosella Goldg.
Berberidella Mann.
Balucella FR.

HARPELLA.
Proboscidella Sulz.
(Majorella Tr.)
Geoffroyella Fab.
Bracteella Lin.

HYPERCALLIA.
Christiernini Zell.
(Christiernella Tr.)

OECOPHORA.
Oliviella Fab.
(Aemulella Tr.)
B. Flavedinella FR.
Maurella SV.
Minutella Li.
Cathephiella FR.
Compressella FR.
Trisignella FR.
Sulphurella Hb.
Similella Hb.

175. 284

d am 29 August

283

281

9.

halerata Er. (Cassel) — Myrm
(Cassel) Lathrimaeum luteum
sp. kleiner Käfer aus Ei

Cinnamomoea Zell.
Monticolella FR.
Augustella Hb.
Stroemella Fab.
Borkhausenii Zell.
Albicomella FR.
Schaefferella Li.
Leuwenhoekella SV.
(Schmidtella Tr.)
Procerella SV.
Formosella SV.
Metzneriella Ti.
Ochroleucella FR.
Tinctella Hb.
Arietella Zell.
Flavifrontella SV.
Lacteella SV.
(Betulinella Tr.)
Fuliginosella
C. Esperella Hb.
Producella Zell.
(Frankella Tr.)
Psychella Ti.
Seliniella Zell.
Paulella FR.
Laminella SV.
Parvella FR.
Aurifrontella FR.
Egregiella Dup.
Knochella Fab.
Cuspidella SV.
Inspersella Hb.
Flaviventrella FR.
Triguttella Dup.
(Scopolella Hb.)
Chenopodiella Hb.
(Tristella Tr.)
Restigerella Metz.
Cicadella Zell.
Siccella Zell.
Fulviguttella FR.
Gallicella Zell.
Phycidella Ti.
Tineiella Ti.
Mouffetella Lin.
Kindermanniella Metz.
Cortisella Donw.
(Coenobitella Hb.)

YPONOMEUTA.
Rufimitrellus SV.
Sedellus Ti.
Plumbellus SV.
Agnatellus Heyd.
(Padella Li.)
Irrorellus Hb.
Rorellus Hb.
Evonymellus Heyd.
(Cognatella Hb.)
Malinellus Zell.
Padellus Heyd.
(Evonymella Li.)

PSECADIA.
A. Sexpunctella Hb.
Scalella Scop.
(Lithospermella Tr.)
Echiella SV.
Funerella Fab.
Decemguttella Hb.
Signella Hb.
B. Flavianella Tr.
Pyrausta Pall.
(Aurifluella Tr.)

HAEMYLIS.
Sparganiella Thbg.

Pallustrella Tr. i. lit.

DEPRESSARIA.
A: Depunctella Pod.
Liturella SV.
Pallorella Zell.
Sparmanniella Fab.
Putridella M. Schiff.
Assimilella Ti.
Atomella SV.
(Respersella Tr.)
Arenella SV.
Propinquella Tr.
Alstroemerella Tr.
Vacciniella Hb.
Capreolella Zell.
Glareosella Zell.
Hypericella Hb.
Angelicella Hb.
Laterella SV.
(Heracliella Tr.)
Characteella SV.
Applanella Fab.
(Cicutella Tr.)
Parilella FR.
Lutosella FR.
Cnicella Ti.
Impurella Metz.
Furvella Pod.
Depressella Hb.
Pimpinella Zell.
Emeritella Heyd.
Albipunctella Hb.
Chaerophillinella
Nervella Hw. Zell.
Daucella SV.
Heracleana Deg.
Badiella Hb.
Dictamnella FR.
B. Conterminella FR

CARCINA.
Fagana Hb.
Luticornella FR.

GELECHIA.
Populella Li.
Scintillella FR.
Subsequella Hb.
(Obscurella Tr.)
Muscosella FR.
Monastricella FR.
Denisella SV.
Lobella SV.
Ferrugella SV.
Sordidella Hb.
Flaveolella FR.
Isabella FR.
Lineolella Metz.
Tripunctella SV.
Cinerella Lin.
Umbrella Hb.
Lutatella Metz.
Basiliella FR.
Malvella Hb.
Velocella Ti.
Lentiginosella Ti.
Spurcella FR.
Gallinella Ti.
Flavicomella Metz.
Continuella Zell.
Perpetuella FR.
Sororculella Hb.
Scotinella Metz.
Basaltinella Zell.
Electella FR.
Blandella FR.
Fischerella Tr.
Kroesmanniella Mn.
Fugitella Hb.
Fossularia Hb.
Myrtillanella Hb.
Zetterstedtiana Mn.
Sphinella Hb.

Manniella FR.
Maculiferella FR.
Leucomelanella Zell.
Sepicolella FR.
Tischeriella FR.
Moritzella FR.
Leucatella Lin.
Pettiella Ti.
Alacella Zell.
Ignoratella FR.
Kiningerella Mann.
Rancidella FR.
Atriplicella FR.
Obsoletella FR.
Terrella Hb.
(Zephyrella Tr.)
Latella FR.
Hippophoella FR.
Argillosella FR.
Distinctella Zell.
Senectella FR.
Mutinella Ti.
Interruptella Hb.
Scabidella Zell.
Elatella FR.
Zebrella Ti.
Solutella FR.
Tephritidella FR.
Cautella Zell.
Nebulea Steph.
(Pinguinella Tr.)
Cuneatella FR.
Gibbosella Zell.
Galbanella FR.
Pediseqella Hb.
(Mouffetella Tr.)
Rhombella SV.
Humeralis Zell.
Fugitivella Zell.
Fagacella Zell.
Apicistrigella FR.
Proximella Hb.
Triparella Zell.
Maculatella Hb.
Cytisella Ti.
Alburnella Ti.
Scriptella Hb.
Aleella Fab.
(Bicolorella Tr.)
Sesterstiella FR.
Quadrella Fab.
(Scopolella Tr.)
Lugubrella Fab.

B. Ligulella SV.
(Cinctella Hb.)
Vorticella Scop.
Taeniolella Tr.
Cincticulella FR.
Vetustella FR.
Coronillella Ti.
Bifractella Metz.
Umbroxetta Zell.
Umbriferella FR.
Biguttella FR.
Anthyllidella Hb.
(Kinigerella Koll.)
Senecionella FR.
Conspersella FR.
Servella Zell.

Tenebrella Hb.
Tenebrozella FR.
Unicolorella Zell.
Pulveratella FR.
Carcharielle Ti.
Dimidiella Hb.
Gerronella Zell.
Formosella Hb.
Albipalpella Zell.

Universitätsbibliothek Johann Christian Senckenberg
Frankfurt am Main

Verzeichniß der Sammlung des Mot. v. Heutt in Hofe 17/9. 587

278

Lutulentella Zell.
Stagniella Zell.
Inopella Zell.
Dissonella FR.
Abnormella FR.
Favillaticella Zell.
Vulgella SV.
Artemisiella Ti.
Murinella Mann.
Iunstella Zell.
Poilella Ti.
Nanella Hb.
Albiceps Zell.
Lepidella FR.
Luculella Hb.
Stipella Hb.
Naeviferella Zell.
Hermannella Fab.
Brizella Ti.
Nigricostella FR.
Ericinella Zell.
(Micella Tr.)
Subericinella Mann.
Decurtella Hb.
(Turbatella Tr.)
Pictella Zell.
Superbella Ti.
Micella SV.
(Asterella Tr.)

C. Conscriptella Hb.
D. Paucipunctella Metz.
Aestivella Metz.
Neuropterella FR.

ROESLERSTAMMIA.
A. Granitella Tr.
Assectella Zell.
Helmella Khl.
Curiozella Zell.
(Reticulella Tr.)
B. Exlebeniella Fab.
(Chrysitella Tr.)
Pronubella Hb.

GLYPHIPTERYX.
Loricatella Ti.
Bergstraesserella Fab.
(Linneana Hb.)
Variella Fab.

AECHMIA.
Thrasonella Scop.
(Equitella Tr.)
Equitella Scop.
(Forsterella Fab.)
V. majorella Mann.
Roeslerstammella Mann.
(Fischeriella Zell.)

TINAGMA.
A. Perdicella Ti.
Dentella Zell.
B. Transversella Zell
Balteolella FR.
Borkhausenella Heyd.
Herrichella Heyd.
Saltatricella FR.
Metallicella Zell.
Siannella FR.

ARGYRESTHIA.
A. Dennudatella FR.
Maritella FR.

Pruniella Lin.
Fagetella Moritz.
Spiniella FR.
Conjugella Zell.
Tetrapodella Lin.
(Caesiella Tr.)
Glaucinella Zell.

Fundella Ti.
Retinella Zell.
Abdominalella Zell.
Sparsella SV.
(Cornella Tr.)
Sorbiella Ti.
Pygmaeella SV.
Goedartella Lin.
Andereggiella FR.
Brockeella Hb.
Arceuthina Zell.
Praecocella Zell.
Illuminatella FR.
Argentella Lin.
B. Gysseleniella Khl
Farinatella Zell.
Hyperiella Koll.

COLEOPHORA.
A. Albifuscella Zell
Magrella Hb.
Semicinerella Lin.
B. Aurogutiella Steph.
Ornatipennella Hb.
Hapsella Zell.
Aridaltella Goldg.

C. Vibicella Hb.
(Vibicipennella Tr.)
Vicinella FR.
Astragalella FR.
Conspicuella FR.
Fuscociliella FR.
Caelebipennella Ti.
Vibicigerella Zell.
Pyrrhulipennella Ti.
Colutella Bose.
Canariella FR.

Galliipennella Hb.
Serenella Ti.
Oriolella FR.
Trilinella FR.
Onobrychiella FR.
Vulnerariae Zell.
Ictericella FR.

D. Palliatella Zk.
(Pallipennella Tr.)
Currucipennella FR
Tiliella Schr.
(Anatipennella Tr.)
Serratulella FR.
Barbatella FR.
Trogonella FR.
Auricella Bosc.
Saponariella Hey.
E. Ballotella FR.
Albicostella FR.
Rinotapennella FR.
Unipunctella FR.
F. Chalcogrammella Zell.
Otitae Zell.
Obscenella FR.
Motacillella FR.
Lacunaecolella FR.
Otidipennella Hb.
Murinipennella FR.
Coturnella FR.
Gnaphalii Zell.

Autumnella FRFR.
Longestriatella.
Linearielle FR.
Troglodytella FR.
Frochitella FR.
Onosmella Brahm.
(Strathionipennella Tr.)
Ciconiella FR.
Hemerobiella Scop.
(Anseripennella Tr)

G. Leucapennella Hb
Fringillella FR.
Nivecostella FR.
Badiipennella FR.
Limosipennella FR.
Caespiticiella Zell.
Lutipennella Zell.
Flavipennella FR.
Flavagipennella FR
Lusciniaepennella Tr.
Binderiella Koll.
Coracipennella Hb.
Paripennella FR.
Laricella Hb.
(Argyropennella Tr.)
Alcyonipennella Koll
Alcedinella FR.

GRACILARIA.
Franckella Hb.
(Hilaripennella Tr.)
Hemidactylella Hb.
Stigmatella Fab.
(Upupaepennella Tr)
Picipennella FR.
Falconipennella Hb.
Populetorum Zell.
(Tetraonipennella Tr.)
Rufipennella Hb.
Elongella Lin.
(Signipennella Tr.)
Roscipennella Hb.
Tringipennella FR.
Limosella FR.
Convolvuliella Mann
Goldeggiella FR.
Syringella Fab.
(Ardaepennella Tr.)
Simploniella Bodv.
Lacertella FR.
Phasianipennella Hb
Quadrisignella Zell.
Quadruplella Zell.
Quenidis Zell.
Imperialiella Mann.

CORISCIUM.
Quercetellum Zell.
Ligustrinellum Zell.
Citrinellum FR.

ORNIX.
Meleagripennella Hb

Guttiferella Zell.
Kollariella FR.
Caudutatella Zell.

COSMOPTERYX.
Zieglerella Hb.
Pedetta Lin.
(Angustipennella Tr)
Turdipennella Koll.
Pinicolella Zell.

Bilineatella ?
Trivirgella ?
Rufescella ?
Bifella ?
Lineella ?
Betonicella Ress
Thymiella Ress
Palmadrytella Fuesly
Ramosella ?
Cnicogramma ?
Millefolielle ?
Argentula Rott
Albicantella ?
Albidella W.V.

Albistarella ?
Fuscoviridella
Gnaphalinella ?
Infantilella
Bistariella ?
Conspicuella
Milliperella ?
Nimmonella
Albicostella Dum.

Onoratella ?
Cinerosella
Tricornutella
Ravoniella
Kollariella

Fringillella
Rufescella
Bicolorella
Avellanella
Betulella

Strophedra
Vogelmann Rothenburg

175.

d am 29 August

283

rsalten. einiger

281

ingel-

9.

M. und

ber Dir

ler werden

haben. Vor

dergleichen

immag da

Es sind

ten der Spring

ublatten deren

, sehr, sehr

n Sammlung, ?

zu wollen. *)

er in dieser Sa

lich, kein beizutragen

dähren mit vie

Doublatten-Ma

Jahrgang der Vell

haleucta Er. (Cassel) – Myrm

(Cassel) Lathrimaeum luteum

sp. kleine Käfer aus Ei

Universitätsbibliothek Johann Christian Senckenberg
Frankfurt am Main

ELACHISTA.
A. *Pontificella* Hb.
Dentosella FR.
Illigerella Hb.
Testacella Hb.

B. *Ochraecella* Heyd.
Epilobiella SV.
Rhamniella Zell.
Putripennella FR.
Festiella SV.
Idaeella Zell.
Conturbatella Hb.
Raschkiella Ti.
Gibbiferella Zell.
Mixcella Hb.
Ictella Hb.
(Ictipennella Tr.)
Linnaeella Clerk.
Heydeniella FR.
Locupletella M. Schiff.
Roesella Lin.
Serratella Tr.
Pomposella FR.
Albiapicella FR.
Festaliella Hb.
Aeratella Zell.
Langiella Hb.
Sturnipennella Tr.
Permutatella FR.
C. *Quadrella* Hb.
Albifrontella Hb.
Luticomella Zell.
Pullicomella Zell.
Pullella FR.
Incanella FR.
Furvicomella FR.
Arundinella FR.
Nigrella Hb. Tr.
(Freyerella Hb. Verz.)
Binella Zell.
(Bifasciella Tr.)
Canifoliella
Dilorella FR.
Stadtmüllerella Hb.
Treitschkiella Mann.
Nobilella Ti.
Magnificella Mann.

Cingillella FR.
Gangabella FR.
Cincfella Zell.
Bisulcella FR.

D. *Cerussella* Hb.
Pollinariella Zell.
Rudectella FR.
Disertella FR.
Collitella FR.
Squamosella FR.
Griseella FR.
Anserinella FR.
Dispilella Zell.
Dispunctella FR.
Arenariella Zell.
(Gnaphaliella Tr.)

Pollutella FR.
Cygnipennella Hb.

OPOSTEGA.
A. *Salaciella* Ti.
Aurilella Hb.
Crepusculella FR.
B. *Saligna* Zell.
Tremulella FR.
Spartifoliella Hb.
Scitella Metz.
Mundella FR.

LYONETIA.
A. *Cristatella* FR.
Immundella Zell.
Pallidella FR.
Nigricomella FR.
Samiatella Zell.
Hübnerella Hb.
Centifoliella Heyd.
Lemniscella Zell.
Gratiosella FR.
Subnitidella FR.
Argentipedella Zell.
Argyropeza Zell.
Hemargyrella Koll.
Cursoriella Heyd.
Sericopeza Zell.
Rufella Scop.

Maryella Heeg.
Cidarella Ti.
B. *Rhamnifoliella* Ti.
Albedinella Zell.
Crataegi Zell.
Ulmella Mann.
Hippocastani Zell.
C. *Clerckella* Lin.
V. *aereella* Tr.
Prunifoliella Hb.
Padifoliella Hb.
Pulverulentella FR.

LITHOCOLLETIS.
A. *Roboris* Zell.
Kuhlweinietta Zell.
Müllerielle Zell.
Distentella FR.
Scitulella FR.

B. *Acerifoliella* FR.
Acernella Zell.
Abrasella FR.
Quercifoliella FR.
Delitella FR.
Cramerella Fab.
Tenella Zell.
Rajella Lin.

Alnifoliella Hb.
Betulifoliella Zell.
(Betulae Zell.)
Blancardella Fab.
Ilicifoliella FR.
Pomifoliella Ti.
Mespilella Hb.
Confertella FR.
Betulariella Zell.
Scopariella Ti.

Fraxinella Mann.
Ulmifoliella Hb.
Emberizaepennella Boucher
Kleemannella Fab.
Schreberella Fab.
(Ulminella Zell.)
Froelichiella Zell.
Pastorella Heyd.
Torquillaepennella Heyd.
Fritillella Ti.
Comparella FR.
Populifoliella Tr.
Acaciella Mann.
Agilella Zell.

TISCHERA.
Complanella Hb.
Rubicinella Schaef.
Angusticolella Heyd
Gaunacella FR.

ALUCITA.
A. (nach Treitschke)
Adactyla
B. *Ochrodactyla*
Rhododactyla
Macrodactyla Feb.
Tesseradactyla
Megadactyla Hb.
Calodactyla
Capnodactyla FR.
Graphodactyla
Acanthodactyla
Cosmodactyla

Tristis Zell.
Obscurus Zell.
Didactyla
Hieracii Zell.
Trichodactyla Hb.
D. *Brachydactyla*
Phoedodactyla
E. *Microdactyla*

Ptilodactyla
Oreodactyla Mann
Pterodactyla
Septodactyla
Miantodactyla FR.
Osteodactyla Zell.
Tephradactyla
Scarodactyla Hb.
Microdactyla
Carphodactyla
F. *Pentadactyla*
Galactodactyla
Obsoletus Zell.
Xanthodactyla
Haliodactyla FR.
Tetradactyla
Paludum Zell.
Ischnodactyla

ORNEODES.
Hexadactylus
Polydactylus
Dodecadactylus

Verzeichniß der Sammlung des Not. v. Preuth in Cassel
13/9.57

(175.) 284

d. am 29 August

283

1. Melitaea
Statonia
Cynthia
Athalia
Merope
Cinxia
Didyma
Trivia
Phoebe
Dictynna
Athalia
Parthenie
Aetheria

2. Argynnis
Adippe
Selene
Euphrosyne
Dia
Pales
Pyr. Tity
Aglaiocle
Niobe
Ino
Daphne
Frigga
Thore
Lathonia
Charoclea
Freya
Latonia
Niobe
Eliphe
Cleodoxa
Ocyne
Agbia
Laodice
Euphia
Valezina
Pandora

3. Euplaea
Chrysippus

4. Vanessa
A. Cardui
Atalanta
B. N.
P. Jodes
Antiopa
Polychloros
P. Testudo
Xanthomelas
Urticae
Ichnusa
Prosopalmum
Galbum
C. Prima
P. Levana
Prima

5. Limenitis
A. Arcesia
Lucilla
B. Sibylla
Camilla
Populi

6. Charaxes
Jasius

7. Apatura
Iris
P. Iole
Ilia
P. Clytie
Iris P. Pubescens
P. Alcyone

8. Hipparchia
A. Semele
Hermione
Megaera
Alcyone
Adrastus
Anthe
Arethusa

Briseis
P. Pirata
Semele
P. Arethusa
Hippolyte
Arethusa
Tullia
Aethiopa
Statilinus
Phaedra
Cordula
P. Bryce
Aetaea
Pedasia
Adle
Norna
Beotia
Tarpeia
Hyrie
B. Tithonus
Ida
Coryphae
Cymone
Roxelana
Janira
Hispulla
Eudete
C. Hyperanthus
P. Arete
Oceanica
Hera
Maera
P. Adrasta
Mnemosyne
P. Galathea
Egeria
Iphis
D. Calathea
P. Proda
P. Leucomelas
Galene
Lachesis
Clotho
P. Scropos
P. Cleanthe
Hortha
Arge
P. Phorusa
Ines
Syllius
P. Iwera
E. Erebia
Tyndarus
Arete
Pharte
Stygne
Mnestra
Gorgia
P. Caecilia
Ceme
Pedea
P. Rumenis
Cito
Aethiopa
Eriphyle
Alcyone
Melas
Lefebvrei
Nerine
Alecto
Medea
Euridice
Lycea
Lycaea
P. Philomela
Embla
Epiphron
P. Pitho
Oeneis
Goante
Gorgone
Manto
Lyndarus
P. Cassander

6. Pamphilus
Lyllus
Lyllia
Hero
Oedipus
Arcania
Dorus

Satyrion
Cerinna
Iphigenia
Phryne

9. Lycaena
A. a. Alexis
Alcon
Telias
Euphemus
Erebus
Cellarus
Melanops
Aeis
Argiolus
Betus
Damon
Bellargi
Dorylas
Alsus
Sebrus
Lysithoe
Phoebe
Euphrosyne
A. b. Corydon
Corydon
Adonis
Icarus
Euphemus
Alexis
Eros
Orbitulus
Agestis
Astrarche
Semiargus
Acis
Idmonius
Optilete
Alexis
P. Acron
Acron
P. Leodorus
Amyntas
Polysperchon
Alpina
Astrarche
B. Helle
Alcon
Theodosion
Cordius
Hippotoe
Chrysis
Argiolus
Hippothoe
P. Hispar
Icarus
Argyrognomon
Odomagus
Phlaeas
Rufus
Lycaena
C. Dorylas
Rebecca
Quercus
Acetosae
Telicanus
Semiargus
Alexis
Icarus
Agestis
Astrarche
Euphemus
Eumedon
Alsus
Bellargus

10. Papilio
Podalirius
Machaon
P. Sphyrus
Alexanor
Antiphates

11. Zerynthia
Cerisyi
Polyxena
P. Cassandra
Medesicaste
Rumena

12. Doritis
Apollinus
Apolle
P. Nomion

Delius
Mnemosyne

13. Pontia
Cataegi
Brassicae
Napi
Narcaea
Napi
P. Brassicae
P. Napaea
Callidice
Chloridice
Daplidice
Bellidice
Glauce
Belemia
Belia
Augusta
P. Simplonia
Tagis
Cardamines
Euphenoe
Simplon
P. Latreigni

14. Colias
A. Edusa
Hyale
Myrmidone
Aurora
Chrysotheme
Rhodocene
Hyale
Galene
P. Europomene
P. Philomene
B. Rhamni
Cleopatra

15. Hecaerge
Celis

16. Hesperia
A. Malvarum
P. Alceae
Lavatherae
Tessellum
Sidae
Carthami
Cirsiium
Alveolus
Proto
Serratulae
Fucraii
P. Orbifer
Lugos
B. Lineola
Sylvanus
Comma
Sylvanus
Linea
Lineola
Actaeon

17. Chimaera
Dumis
Acroleucoides
Sang
Radiata
Lugubris

18. Atychia
A. Proxima
B. Predularia
Statira
Cram
Amphelophaga

19. Zygaena
Erythrus
Minos
P. Polygalae
Plule
Brizae

20. Syntomis
Phegea
P. Phegea
P. Ocelia
P. Iphimedea

21. Thyris
Fenestrina

22. Stygia
Australis

23. Sesia
Apiformis
P. Scoliaeformis
P. Tenthredinif.
Bembecifor.
Leptosphecifor.
Culiciformis
Rhingiaefor.
Sphecifor.
Sphinciform.
Vespiform.
Chrysidiform.
Formicaeform.
Crabroniform.
Cynipiform.
Myrmiform.
Andrenaeform.
Stomoxyform.
Oestriform.
Muscaeform.
Typhiaeform.
Formicaeform.
Vermiciform.
Cephiform.
Buccaeform.
Cicadiform.
Mantiform.
Libellulaeform.
Phalaenaeform.
Tineiform.

(Cassel) – Myrm
(Cassel) Lithrimanum luteum
kleine Käfer aus Ei

Bombiformis

24. Macroglossa
A. Eucephalus
Bombyliformis
Stellatarum
Croatica
Gallium
B. Conostoma
Bergen

25. Deilephila
A. Nerii
Celerio
Euphorbiae
Porcellus
B. Livornica
Galii
Hippophaes
Vinae
Euphorbiae
Cyparissiae
Dahlii
Lineata

26. Sphinx
Pinastri
Convolvuli
Ligustri

27. Acherontia
Atropos

28. Smerinthus
Tiliae
Ocellata
Populi
Quercus

29. Saturnia
Pyri
Spini
Carpini
Caecigena

30. Aglia
Tau

31. Endromis
Versicolora

Bombyx
Mori

32. Harpyia
A. Fagula
Albinna
Bifida
Vinula
Furcula
B. Elana
Fagi
Milhauseri

33. Notodonia
A. Trophonia
Chaonia
Ferrea
Dromedarius
Dictaeoides
B. Camelina
Cucullina
C. Dictaea
Bicoloria
Argentina
D. Dejanira
Trilinea
Quercus
Carmelita
Melagona
Cymbae
Bicolorana
Chaonia
Querna
Trepida

34. Cerura
A. Furcula
Furcata

Cerura
Vinula
Bifida
B. Stauropus
Fagi

35. Hepialus
Humuli
Lupulina
Gracilis
Sylvinus
Velleda
Cocnnis
F. Fodinae
Sylvinus
Pluna
Ganna
Lupulinus
Hectus
F. Nemorosa
Sordida

36. Lithosia
A. Cybosia
Griseola
Complana
Lucidula
Mesomella
Deprecana
Helveola
Trifa
Fibulina
Griseola
Lutetia
Lucipeta
Rubricollis
Muscerda
B. Lacea
Lacida
Lacea
Kyllmunii
Aurita
Ramosa
Eborina
C. Gracilla
Lapidula
D. Manjana
Acaina
Senex

37. Psyche
A. Pulla
Plumella
Nudella
Festivella
Hombergella
Calvella
Nudella
Crepuskelkenkrotte
Trigonella
Spilulella
B. Heterogenea
Muscella
Unimacula
Apiformis
Affinis
Unguella
Villosella
Graminella
Opacella

38. Liparis
Mori
Dispar
Rubea
Monacha
F. Eremita
Dispar
Salicis
Lugubris
Chrysorrhoea
Auriflua

39. Orgya
A. Gonogena
Antiqua
Pudibunda
Fascelina
Gonogena
Selenitica
B. Gonostigma
Antiqua
Bricae

40. Pygaera
A. Pigra
B. Anachoreta
Bucephala
Curtula
C. Bucephala
Bucephalina

Cucullina
Herbacea
Pantherina
B. Arundinis
Moecula

41. Gastropacha
A. Lacepia
Neustria
Pyniteria
Quercifolia
F. Alnifolia
Dryophage
Lanestris
Pini
Pruni
B. Eriogaster
Lubricipeda
F. Lanigera
C. Odonestis
Medicaginis
Crataegi
Quercus
Rubi
D. Taraxaci
Dumeti
E. a. Pepli
Galenae
Processionea
F. b. Catax
Rubi
Lanestris
Leporina
E. c. Loti
Pruniphora
Centaurea
Sparsa
Conspicua

42. Euproctis
A. Chrysorrhoea
Gonostigma
Chrysorrhoea
Pulchra
Gramineus
F. Sericata
B. Rumicis
Sacchariana
Chrysorrhoea
F. Hospita
F. Quercelii
Dominula
Fervona
Hera
C. Purpurea
Antica
Lapponica
Caruleo
Matronula
Pallida
Konowkai
F. Angelica
Fasciata
Radica
Flava
Hebe
D. Casta
Macedona
Corsica
Parasita
Fuliginosa
Lucifera
E. Lutulenta
Mendica
Menthastri
Urticae
Lubricipeda
(Sordida?)

43. Acronicta
Leporina
F. Madeporina
Aceris
F. Candelisequa
Megacephala
Alni
Leporina
Strigosa
Cuculina
Ru
Ingrica
Noctuodadis
Tridentata
Rumicis
Euphorbiae
Euphrasiae
Myrtilli

44. Diphtera
Orsilla
Ludifica

Orion

45. Bryophila
A. Glandifera
Par
Perla
B. Spelotrichia
Proteoides
F. Treglodyta
Lupula
Roseotricula
Pseudoproteoides
Raptricula
Proteoides

46. Epimecophora
Xanthoceros
Respicella
Deliata
Rupicola
Fuchsia
Odogenia
Ru
F. Fluctuata
Flavicornis

47. Episema
Caeruleocephala
Tetradica
Trimacula
F. Tersa
Grominis
F. Triaspis

48. Agrotis
Segetum
Vulcangula
Senna
Corticina
Exclamationis
Fatua
Vitta
Janthina
Lemica
Pronuba
Pamina
Ochrea
Rurea
Saucia
F. Aquilina
Suffusa
Innuba
Trux
Segetum
Corticea
Exclamationis
Spinifera
Fallagera
Crassa
Lata
Forficula
Signifera
Sagittifera
Ripae
Cursoria
Cinerea
Simplonia
Decora
Orientana
Aethiops
Tenebrosa

49. Cocytia
Funeralis
Lucernea

50. Amphipyra
A. Tragopogonis
Perla
Livida
Cinnamomea
Pyramidea
Lepida
Micans
Perplua
B. Pinkrella
Octophanes
Dilucida
Rengera
Lustrea
Leucostigma
Pyrgo
Tiridia

Lucipeta
Spectrum

51. Noctua
Rubida
Augur
Nigrum
Ligula
Plecta
Candelisequa
Brunnea
Dahlia
Festiva
Punicea
Umbrosa
Bella
Conflua
Facta
Gothicum
Depuncta
Chamaeleon
Triangulum
Dilucidum
Polyodon
Musiva
Flammatra
Leucogaster
Plecta

52. Triphaena
Interjecta
Orbona
F. Pronuba
F. Adusta
Subsequa
F. Comes
Prunula
F. Fimbria
Ejaculatrix
Janthina
Longiroma

53. Hadena
A. Sideroxylina
Protea
Capsincola
Cucubali
B. Hispida
Popularis
Fibrilla
Ochroleuca
Leucophaea
Cespitis
Lithoxylea
C. Mythimna
Albipuncta
Pudorina
Pergrata
Oxyacanthae
Marmorosa
Aerugina
F. Chalcedonia
Strigilis
D. Tolna
Satura
Adusta
F. Selenitica
Thalassina
F. Rubrum
Genista
F. Rumicis
F. Satellitia
F. Cinnamomea
Gemina
Contigua
Contigua
Dorsalis
F. Selenitica
Proba

54. Eriopus
Pteridis
Quercus

55. Philosophera
A. Adulatrix
Scita
B. Noctuelia
Lacunana
Porca
Empyrea

Rhizogenerica 215.
Capsicella Nr.
Subtiella Nr.
Trans Prag.
Tenuiella 218.
Fagineella Mn.

p. a.
L. Mazell
Ludwig
Abbeyer

280

Miselia
Caesia
Conspersa
Comta
Albimacula
Filigramma
Cucubali
Gemmea
Culta
Serpentina
Oleagina
Orbiculosa
Oxyacanthae
Bimaculosa
Aprilina

Polia
Cappa
Chi
Serena
Dysodea
Saliceti
Ferruginea
Polymita
Flavicincta
Viridicincta
Dumerosa
Canescens
Nigrocincta
Platinea
Templi
Lota
Serratilinea
Advena
Tincta
Nebulosa
Occulta
Herbida

Trachea
Praecox
Porphyrea
Piniperda

Apamea
A. Nictitans
F. Fucosa
Didyma
F. Secalina
F. Lamda
Unanimis
Imbecilla
Ocellina
Ophiogramma
Furuncula
Captiuncula
Suffruncula
Latruncula
F. Aerata
Strigilis
C. Dumerilii
Testacea
Basilinea
Infesta
Zapponicht...

60. Mamestra
Pisi
Splendens
Oleracea
Suasa
Aliena
Nigricans
Albicolon
Silenes
Chenopodii
Sodae
Treitschkii
Brassicae
Furva
Persicariae
F. Accipitrina
Rubrirena

61. Thyatira
Batis
Derasa

62. Calpe
Thalictri
Libatrix

63. Mythimna
A. Turca
B. Imbecilla
Xanthographa
Texta
Prospicua

64. Orthosia
Caecimacula
Instabilis
Rubricosa
Munda
Ypsilon
Parkarii
Lota
Macilenta
Gracilis
Opima
Populeti
Gothica
Stabilis
Leucographa
Carnea
Miniosa
Cruda
Laevis
Congener
Haematidea
Nitida
Humilis
Pistacina
Lychnidis
Litura

65. Caradrina
A. Glareosa
Morpheus
Glutinosa
Cubicularis
Exigua
Lurida
B. Palustris
Stagnicola
C. Lenta
Superstes
Ambigua
Blanda
Alsines
Respersa
Iners
D. Trilinea
Bilinea

66. Simyra
Venosa
Nervosa
Dubiosa

67. Leucania
Pallens
Elymi
Vitellina
Impura
Obsoleta
Straminea
Sicula
Caricis
Congrua
Lithargyria
Albipuncta
Conigera
Obsoleta
Pudorina
Comma
Punctosa
L. album

68. Nonagria
Ulvae
Despecta
Fluxa
Extrema
Phragmitidis
Neurica
Hessii
Nexa
Paludicola
Sparganii
Cannae
Typhae
F. Fraterna

69. Gortyna
Leucostigma
F. Fibrosa
Micacea
Flavago
Luteago

70. Xanthia
A. Pulmonaris
Rufa
Argillacea
Ochroleuca
B. Rufina
Ferruginea
Aridens
Rubecula
C. Citrago
Croceago
Aurago
Sulphurago
Silago
Cerago
F. Flavescens
Gilvago
Palleago

71. Cosmia
Fulvago
...
...
Acetosellae
Oxalina
Cuprea
Trapezina
Xerampelina
Ambusta
Retusa
Subtusa
Diffinis
Affinis
Pyralina

72. Cerastis
A. Rubiginea
B. Rutilla
Vaccinii
F. Spadicea
F. Polita
Erythrocephala
Dolosa
Glabra
Silene
Satellitia
Serotina

73. Xylina
A. Petrificata
Exoleta
Solidaginis
Conformis
Zinckenii
Sabinae
Leautieri
Rhizolitha
Petrificata
Ocellata
Conspicillaris
Putris
Erythroxylea
Pula
B. Lonnezsa
Scolopacina
Rurea
F. Combusta
Hepatica
Polyodon
Lithoxylea
Lateritia
Virens
Petrorhiza
Putta

74. Asteroscopus
Cassinia
Nubeculosa

75. Cleophana
Pinastri
Lithorhiza
Rectilinea
Ramosa

Hyperici
Scrophularivora
Blattariae
Radiosa
Cymbalariae
Antirrhini
Linariae
Serrata
Opalina
~~...~~

76. Cucullia
Lapidea
Spectabilis
Gnaphalii
Abrotani
Absinthii
Artemisiae
Argentina
Lactea
Tanaceti
Dracunculi
Umbratica
Lactucae
Chamomillae
F. Calendulae
F. Chrysanthemi
Lucifuga
Asteris
Thapsiphaga
Blattariae
Verbasci
Scrophulariae
Campanulae

77. Abrostola
A. Amethystina
Triplasia
B. Triplasia
Asclepiadis
Urticae
C. Celsia

78. Plusia
A. Consona
Modesta
Illustris
B. Deaurata
Moneta
Concha
Chalcytes
Eriosoma
Accentifera
Festucae
Aurifera
Chryson
Orichalcea
Bractea
Aemula
Circumscripta
Circumflexa
Jota
F. Percontationis
Mya
Gamma
Ni
Interrogationis
Ain
Divergens
Devergens
Microgamma

79. Anarta
A. Myrtilli
Cordigera
Melaleuca
B. Fidea
F. Tristis
F. Rupestris
Funebris
C. Rupicola
Heliaca

80. Heliothis
Cardui
Cognata
Ononis
Dipsacea
Scutosa
Peltigera
Armigera
Marginata
Purpurites
Delphinii
Frivaldszkii

81. Acontia
Malvae
Aprica
Cerintha
Caloris
Titania
Solaris
Luctuosa

82. Erastria
A. Sulphurea
Unca
Argentula
B. Fuscula
Atratula
Candidula
Venustula
Minuta
Paula
Parva
Ostrina

83. Anthophila
Aenea
Purpurina
Communimacula
Florida
Vespertina
Glarea
Amoena
Caliginosa
Wimmerii
Signalis
Pelex
Mendaculalis

84. Ophiusa
A. Lusoria
Lathera
Viciae
Craccae
Pastinum
Limosa
B. Tirrhaea
Lunaris
Illunaris
Rectangularis
C. Punctularis
Algira
Geometrica
Cingularis
Inamoena
Suava
Jucunda
Sepulchralis
Regularis
Irregularis
Scapulosa

85. Catephia
Leucomelas
Alchymista
Ramburii

86. Mania
Maura

87. Catocala
Fraxini
Elocata
Nupta
Dilecta
Sponsa
Conjuncta
Promissa
Pacta
Electa
Optata
Puerpera
Neonympha
Nymphaea
Conversa
Agamos
Paranympha
Nymphagoga
Diversa
Hymenaea
F. Pellumna
Eutychea

(175.) 284

...d am 29 August ...

283

... erhalten. ... emeister

282 ... den

...ügel=

...9.

...n. und ...

...lmen Sie ...

...ler werden

...haben. Da...

...geben ... vergleichen

...immung da...

...sten. Es ...

...ten der ...

...ublatten daran

..., solche, recht

... Sammlung, ...

... zu wollen. *)

... in dieser ...

...ach, ... beizutragen

...führen und ...

... Doubletten-...

...gend der ...

...chalcata Cr. (Cassel) – Myrm...
...Cassel) Lathrimaeum luteum ...
... kleinen Käfer aus ...

Universitätsbibliothek Johann Christian Senckenberg
Frankfurt am Main

88. Brephos
Parthenias
Notha
Puella

89. Euclidia
Monogramma
Glyphica
Triquetra
Mi

90. Platypteryx
A. Spinula
B. Sicula
Curvatula
Falcula
Hamula
Unguicula
C. Lacertula

91. Ennomos
A. Flexularia
Cordiaria
Adspersaria
B. Tiliaria
Signaria
Notataria
Alternaria
Aestimaria
Amataria
Imitaria
Strigilata
Emutaria
C. Emarginaria
Flamearia
Parallelaria
Aceraria
Advenaria
Dolabraria
D. Crataegata
Prunaria
Syringaria
Lunaria
Illunaria
Illustraria
Pectinaria
E. Evonymaria
Angularia
Carpinaria
Erosaria
Quercinaria
Quercaria
Dentaria
Alniaria
Tiliaria

92. Acaena
Sambucaria

93. Ellopia
A. Honoraria
Margaritaria
B. Fasciaria
Prasinaria

94. Geometra
A. Vernaria
Papilionaria
Putataria
Viridaria
Aeruginaria
Cythisaria
Bupleuraria
Aestivaria
B. [illegible]
Bajularia
Smaragdaria

95. Aspilates
Rosearia
Purpuraria
Opacaria
Mundataria
Sacraria
Gilvaria
Arenacearia
[illegible]
Vespertaria
Citraria

Artesiaria
Coarctaria
Lithoxylata
Collata
Lineolata
Palumbaria
Petraria

96. Crocallis
Extimaria
Elinguaria
Pennaria

97. Gnophos
Furvata
Dumetata
Obfuscata
Operaria
Respersata
Obscurata
Coronillaria
Serotinaria
Dilucidaria
Sordata
Glaucinata
Pullata
Pentutata
Mucidata

98. Boarmia
Cinctaria
Crepuscularia
Selenaria
Roboraria
Consortaria
Hirtaria
Abietaria
Lividaria
Repandaria
Rhomboidaria
Ambustaria
Sociaria
Extersaria
Lichenaria
[illegible]
Viduaria
Glabraria
Carbonaria
Cineraria
[illegible]

99. Amphidasis
Betularia
Prodromaria
Hirtaria
Pilosaria
Alpinaria
Hispidaria
Pomonaria
Zonaria

100. Psodos
A. Alpinata
Trepidata
B. Coraria
Horridaria
Tinctaria
Trepidaria

101. Fidonia
Cebraria
Honoraria
Pictaria
Aureolaria
Indigenaria
Spartiaria
Conspicuaria
Piniaria
[illegible]
Diversata
[illegible]
Plumistaria
[illegible]
Marinaria
Atomaria
[illegible]
Glarearia
Clathrata
Dilectaria
Cararia
[illegible]
[illegible]

Conspersaria
Navaria
Capreolaria
Plumaria
[illegible]
Pulveraria
Perspersaria
Aurantiaria
Progemmaria
Defoliaria
Aceraria
Fumidaria
Rosaria
Leucophaearia
Aescularia
Rupicapraria

102. Chesias
Spartiata
Sabinata
Cupressata
Juniperata
Variata
Obeliscata
Vitiosata
Firmata
Obliquata
Hippocastanata

103. Cabera
Pusaria
Exanthemaria
Pendata
Sylvestrata
Strigillaria
[illegible]
Punctaria
Poraria
Omicronaria
Ocellaria
Pendularia
Orbicularia
Pupillaria
Gyraria
Tribunaria

104. Acidalia
[illegible]
Rufaria [illegible]
Rubricaria
Pygmaearia
Vittaria
Pusillaria
Decorata
Albulata
Sylvata
Luteata
Alpicolata
Scabraria
Elutata
Implicaria
Brumata
[illegible]
Dilutata
Rupestrata
Candidata
Ornata
Pallidaria [illegible]
Straminata [illegible]
Trigonaria
Hyemata
Sericeata
Lobulata
Polycommata
Hexapterata
Sexalata
Tersata
[illegible]
Hydrata
Blandiata
Rusticata
Filicata
Salicaria
Scripturata
[illegible]
Frustata
Riguata
Undulata
Vetulata
Fluviata
Gemmata
Bilineata
Bistrigata
Polygrammata
Lignata
Certata
Tersata
Agnata

Petrificata
Vittata
Rhamnata
Dubitata
Certata

105. Larentia
Cervinaria
Mensuraria
Badiata
Plagiata
Cassiata
Annotata
Simpliciata
Bipunctaria
Caesiata
F. Flavicinctata
Sertata
Mollaginata
[illegible]
[illegible]
[illegible]
Rectangulata
Debiliata
[illegible]
Cydoniata
[illegible]
Valerianata
Residuata
Minutata
Austerata
Satyrata
Subnotata
Strobilata
Sobrinata
Subumbrata
Oxydata
Pimpinellata
[illegible]
Consignata
Pusillata
Hospitata
Linariata
Irriguata
Innotata
Centaureata
Succenturiata
Denticulata
Sparsata
Pygmaeata
Nanata
Coliguata
Venosata
[illegible]

106. Cidaria
[illegible]
Aptata
Miaturata
Graphata
Quadrifasciaria
Ferrugaria
Ligustraria
Ocellata
Galiata
Olivaria
Miata
Tophaceata
[illegible]
Nebulata
Populata
Chenopodiata
Achatinata
Marmorata
[illegible]
[illegible]
[illegible]
Peragrata
Sagittata
Coraliata
[illegible]
Berberata
Rubidata
[illegible]
Suffumata
Picata
Prunata
Silaceata
Rubiginata
[illegible]
[illegible]
Hastata
Tristata
F. Funerata
Rivata
Luctuata
Tarbaria
[illegible]

107. Zerene
[illegible]

108. Minoa
A. [illegible]
B. [illegible]

109. Idaea
[illegible]

Besorgt durch Julius Lederer, in Wien, Stadt 146.

Quinquenotella Zll.
Capreella Nic.
Dubitella Nic.
[illegible] Frey.
[illegible] Zll.
Fagicella Mn.

Universitätsbibliothek Johann Christian Senckenberg
Frankfurt am Main

781

Riehl. Friedr.

in

Cassel

Rechnungswerth

Colorgarnerlös. Siehe auch Gunther, Landgraber, Philippi.

175. 284

174. 283

173.

88. Brephos
Parthenias
Notha
Parva

89. Euclidia
Monogramma
Glyphica
Cuspidea
M.

90. Platypterix
A. Sicula
B. Sicula
Carpatica
Falcula
Hamula
Unguicula
C. Lacertula

91. Ennomos

Arcuinaria
Erosaria
Lithoxylata
Collata
Lineolata
Dolabraria
Lacerata

96. Crocallis
Retusaria
Elinguaria
Tusciaria

97. Gnophos
Furcata
Dumetata
Obfuscata
Operaria
Perperata
Obscurata
Crepuscularia
Serotinaria
Dilucidaria

Conspersaria
Mendica
Gnoscelaria
Plumaria
Sordidaria
Calceolaria
Perpenaria
Aurantiaria
Prunetata
Defoliaria
Leucana
Pumilaria
Cararia
Lineolaria
Secundaria
Repandaria

102. Chesias
Spartiata
Sabinata
Cupressata
Sempronata
Carnata
Obliquata
Pistacata

Petrificaria
Filiabata
Rhamnata
Dubitata
Certata

105. Larentia
Cervinaria
Menyanaria
Bajularia
Flagitata
Capriata
Amicata
Simplicata
Bipunctaria
Caesata
Flavicinctata
Sordata
Molluginata
Ocellata
Pedicata
Quadrata
Rectangulata
Debiliata
Leucomelanata

107. Zerene
Grossulata
Cinctaria
Strigulata
Rubiginata
Adustata
Vespertata
Albicillata
Marginata
Pyraustata
Polychlorata
Mensaria
Trifaria
Cuculata
Plumaria
Pantaria
Trifasciata
Tridentata
Laminata
Smaragdaria

108. Minoa
A. Euphorbiata
Cultraria
Murinata
B. Tenuata

Universitätsbibliothek Johann Christian Senckenberg
Frankfurt am Main

Aug. d. 8/ept. 1848. gedankt u. wegen der Grundlaß
tion geschrieben. Ich habe 1841 durch Alleyne
0 sp. Käfer in C.a 80 Fr. erhalten, sieht mit

175. 284

Cassel am 29 August

174. 283

19 Aug. 1848 an Riehl geschrieben
1 Letzt durch die kleine Sendung von Ladrow in Mainz erhalten.

d: 2. Apr. 1842 von Riehl in Cassel, durch Klingel-
höfer erhalten:

287

173.

Catops anisotomoides Spence. 3 M.
Bythinus Curtisii Leach. 1 M.
— punticollis Denny 0 ♀
} von Cassel.

an 3. Apr. an Riehl geschrieben u. gedankt
nachdem meine Käfer geordnet sind, hoffe
ich mit Cassel in Verkehr zu treten.
Microlepidopteren wünsche ich jetzt zu tauschen

in einzelnen Exemplaren. Einige Doubletten dieser
ich mit der gehorsamsten Bitte hierbei, falls es nicht
Alterthümer der hiesigen Gegend, Ihrer Sammlung, z
sie dort noch fehlen, einverleiben zu wollen. *)

Zum Ersatzen einer etwaigen Lücke in dieser Sa
ein, wenn auch noch so geringes Scherflein beizutragen
mir stets das größte Vergnügen gewähren und ver
sehr erfreulich, zu Mittheilung einer Doubletten-Ma
westeuropäischer Käfer (aus der Gegend der Alte

*) Die übersandten Käfer waren: Dyctiopterus Mercii Muls. (Cassel). — Anaspis phalerata Er. (Cassel) — Myrm
vaporariorum Guér. (Cassel) — Colon pygmaeus Er.? (Cassel) Lathrimaeum luteum
Otiorrh. uncinatus Germ. (Cassel). — und 14 sp. kleiner Käfer aus Eu

88. Brephos
Parthenias
Notha
Puella

89. Euchlidia
Monogramma
Cuphica
Triquetra
M

Arceuaria
Coarctaria
Lithoxylata
Cellata
Lineolata
Palumbaria
Petraria

96. Crocallis
Elinguaria
Elinguaria
Tusciaria

Conspersaria
Wavaria
Gnoriscaria
Plumaria
Semicanaria
Cubicularia
Conspersaria
Aurantiaria
Prunuaria
Ostrinaria
Aceraria
Fumidaria
Botaria
Leucophaearia
Arcuata

Petrificata
Vitalbata
Rhamnata
Dubitata
Certata

103. Larentia
Cyanaria
Menyanaria
Bajaria
Plagiata
Cessata
Incisata

107. Zerene
Grossulata
Hastata
Strigulata
Rubiginata
Ribeata
Viridata
Brunneata
Marginata
Bipunctata
Pulveratata
Maculata
Trimacula
Cuculata

(175.) 284

...ung. d. 8/Sept. 1848. Gedankt u. mgegen der Grundlage
...tzin geschrieben. Ich habe 1841 durch Hilliger
...o sp. Käfer in C^a = 80 Fr. erhalten, hinzu. nicht Cassel am 29 August

(174.) 283

...: 19 Aug. 1848 an Riehl geschrieben
...ich hatte durch ihn die kleine Sendung von Ludwig in Wien erhalten. zunächst
...danke für die Besorgung und folgende Käfer als Andenken
...Riehl:
Dromius testaceus Er.
Calathus mollis Msh.
Omalium alpicum Chevr.
Acidota Heyderii Heer
Drilus flavescens F.
Psammoecus 2punctatus F.
Myrmecizenus subterraneus Chevr.
Lupesus alpinus Hydr.
Oreina monticola Lft.
Scaphidium immaculatum F.
Aromia ambrosiaca Heo. (Türkei)
Clypeaster pusillus Gyll.
Zugleich um die Jahresberichte des Vereins für Naturkunde in Kassel gebeten.
Ich bringe sie bis zum 8^t (1844)

...der Wiedenauer Thyrsen zu vergeben. Es sind
nur, wahrscheinlich größtentheils aus Arten der Gattung
in einzelnen Exemplaren. Einige Doubletten dieser
ich mit der gehorsamsten Bitte hierbei, falls, nach
Wahrheiten der hiesigen Gegend, ihrer Sammlung, zu
sie dort noch fehlen, einverleiben zu wollen. *)

Zum Ersatzes einer etwaigen Lücke in dieser Sa
ein, wenn auch noch so geringe Scherflein beizutragen
mir stets das größte Vergnügen gewähren und ver
dahin äußerstig, zu Mittheilung einer Doubletten-Sa
wiedenauer'scher Käfer (die der Gegend der Vell

*) Die übersandten Käfer waren: Dyctiopterus Merkii Muls. (Cassel). — Anaspis phalerata Er. (Cassel) — Myrm
vagorariorum Guér. (Cassel) — Colon pygmaeus Er.? (Cassel) Lathrimaeum luteum
Otiorrh. uncinatus Germ. (Cassel). — und 14 sp. kleiner Käfer aus Ei

88. Brephos Parthenias | Arteriaria Coarctaria | Conspersaria Maeaeria | Petrificaria Petalbata | 107. Zerene Opuntiata Electaria

Universitätsbibliothek Johann Christian Senckenberg
Frankfurt am Main

Antwg. d. 8/Sept. 1848. Gedankt u. wegen der Grundlage Aktien geschrieben. Ich habe 1841 durch Philippi 60 sp. Käfer in C. 80 Ex. erhalten, finden nichts Ignazichnetes, nur noch nicht eine Aktie, was Philippi bringt. Seitdem nichts erhalten.

175. 789

Cassel am 29 August

Hochzuverehrender Herr Bürgermeister

Mit Ihrem hochgeehrten Schreiben vom 19 d. M. und Ihrer Beigabe haben Sie mich sehr erfreut; nehmen Sie den geehrtesten Dank dafür an.

Von der 2. Abtheilung der Erbeigeschen Käfer werden Ihnen Antheil durch Hr. Landgrebe erhalten haben. Es hat in diesem Jahre eine kleine Änderung hier dergleichen mich gemacht, hauptsächlich um ihn zur Bestimmung der für die Heidenreichsche Museum zu verfehlen. Es sind nur, verhältnißmäßig größtentheils eine Arten hier geringe in einzelnen Exemplaren. Einige Doubletten dieser ich mit der gehorsamsten Bitte hierbei, welche, nebst Alterthümer des hiesigen Gegend, Ihrer Sammlung, zu sein noch fehlen, einverleiben zu wollen. *)

Zum Ersatzen einer abweichen Liste in dieser Beziehung, wenn auch noch so geringe Scherflein beizutragen mir stets das größte Vergnügen gewähren und ich daher äußerst, zu Mittheilung einer Doubletten-Verzeichnißerischer Käfer (die der Gegend hier Vorkommen

*) Die übersendeten Käfer waren: Dytiscopterus Marcii Muls. (Cassel). — Anaspis phalerata Er. (Cassel) — Myrmecoporarioram Gyll. (Cassel) — Colon pygmaeus Er.? (Cassel) Lathrimaeum luteum Otiorrh. uncinatus Germ. (Cassel). — und 14 sp. kleiner Käfer aus Ei

Erhalten d. 8/Sept. 1848. Gedankt u. wegen der Grundlage Aktien geschrieben. Ich habe 1841 durch Philippi 60 sp. Käfer in C. 80 Exemplaren, hierbei nichts gezeichnet, nur noch nicht eine Aktie, nach Philippi's Brief. Seitdem nichts erhalten.

(175.) 284

Cassel am 29 August 1848.

Hochgeehrter Herr Bürgermeister!

Mit Ihrem hochgeehrten Schreiben vom 19 d. M. und kostbaren Beigabe haben Sie mich sehr erfreut; nehmen Sie meinen gehorsamsten Dank dafür an.

Von der 2. Abtheilung der Entomologischen Käfer werden Sie Ihren Antheil durch Hr. Landgrebe erhalten haben. Der Eindruck hat in diesem Jahre eine kleine Änderung von derjenigen an mich gemacht, hauptsächlich um ihn zur Bestimmung derselben für das Senckenberg. Museum zu benutzen. Es sind fast nur, verhältnißmäßig größtentheils aus Arten der geringen Größe in einzelnen Exemplaren. Einige Doublette dieser bin ich mit der gehorsamsten Bitte hierbei, falls, nach einiger Alterfreiten der hiesigen Gegend, Ihrer Sammlung, so viel sie davon noch haben, einverleiben zu wollen. *)

Zum Ausfüllen einer etwaigen Lücke in dieser Sammlung ein, wenn auch noch so geringes Scherflein beizutragen, wird mir stets das größte Vergnügen gewähren und deshalb ist daher dahinsteig, zu Mittheilung eines Doubletten-Verzeichnisses wiederwärtiger Käfer (die der Gegend des Valtinetta)

*) Die übersendeten Käfer waren: Dytiscopterus Mercii Muls. (Cassel). — Anaspis phaleratus Er. (Cassel) — Myrmecizenus vagorariorum Grav. (Cassel) — Colon pygmaeus Er.? (Cassel) Lathrimaeum luteum Er. (Cassel) — Otiorrh. uncinatus Germ. (Cassel). — und 14 sp. kleiner Käfer aus Cuba. —

Universitätsbibliothek Johann Christian Senckenberg
Frankfurt am Main

zu beliebiger Revue, Ihre Genehmigung zu erhalten.

Die letzten Jahresberichte der hiesigen Vereine für Naturkunde kommen mit hierbei.

Vorstehendes hoch unterzeichnet sich

Ew. Hochwohlgeboren

gehorsamster

Diel.

h. v.

Die beifolgende Calandra Nr. 120. ist höchstwahrscheinlich Sagephorus interstitialis St. 844. Die Nummer der übrigen Cabinet-Arten ist, nach erfolgter Bestimmung durch Professor Erichson, bekannt zu machen, nicht beizufügen.

zu beliebiger Auswahl, Ihrer Genehmigung zu erhalten.

Die letzten Jahresberichte der hiesigen Marine für Naturkunde kommen mit hierbei.

Verehrungsvoll unterzeichnet sich

Ew. Hochwohlgeboren

gehorchamster

Riehl.

N. S.

Die beifolgende Calandra Nr 120 ist höchstwahrscheinlich Sitophorus interstitialis St. Seitz. Die Nummer der übrigen Cäfer wird es, nach erfolgter Bestimmung durch Professor Erichson, bekannt zu machen, nicht hindern.

Frankenpostat d. 11 Nov. 1853
seiner Gegensendung gemacht. Auch entschuldigt
dem sich nicht ganz seiner Sendung zu entsprechen
konnte nicht mehr Doubletten zu senden, indem
er den meisten kaum so noch einige Ex. zurückbehalten
würde dankbar sein, wenn er mir aber die
übrigen, namen mitzutheilen wollte. Ich habe
selben Nos auf sie.

(176.)

Cassel am 24 Oktober

Hochwohlgeborener Herr,
Hochzuverehrender Herr Bürgermeister.

Abhandlungen verschiedener Art, darunter die
wichtige Naturgeschichte einer Quellerde verfasser
mit ihrem Namen, denen ich meine Dienstfreien
widmen müßte, haben, wie Euer Hochwohlgeboren
entschuldigen wollen, die beifolgende kleine Sam
lung verzögert. Daß sich bei ihnen einige Ohr
finden mögen, wünsche und hoffe ich. Aber
die nicht genannten Arten, welche größtentheils
sein mögen, Ausschluß erhalten, werde ich nicht
fehlen, dieselben Mittheilung zu machen.
Verzeichnisse hätte ich ebenfalls manches schicken
das Ihnen schwerlich Neues, da Euer Hochwohlgeboren
selben Theil der Liste erhalten haben werden.

Seit dem Jahre 1847 sind keine weiteren Ge
richte des hiesigen Vereins für Naturkunde erschi
das Jahr 1848 brachte der Verein die Arten un

beantwortet d. 11 Nov. 1853
Ihrer Gegensendung gemäß. Auf entschuldigt
zum Ich mich ganz keine Sendung zu erwarten
wenn mich mehr Doublette zu Tauschzwecken
in den meisten kann so noch einige zu erhalten
würde dankbar sein, wenn es mir oben den
Bedingungen, Namen mitzutheilen wollte. Ich habe
selben Nos auf Sie.

176.

Cassel am 24 Oktober 1853.

Hochwohlgeborener Herr,
Hochzuverehrender Herr Bürgermeister!

Abhaltungen verschiedener Art, darunter die zeitraubende Anwesenheit einer auswärts wohnenden Schwester mit ihrem Kranken, denen ich meine dienstfreien Stunden widmen mußte, haben, was Ihr Hochwohlgeboren gütigst entschuldigen wollen, die beifolgende kleine Sendung verzögert. Daß sich bei ihnen einige Ihnen Unbekannte finden mögen, wünsche und hoffe ich. Obwohl ich aber die nicht genannten Arten, welche größtentheils neu sein mögen, Ausschluß erhielten, werde ich nicht verfehlen, hierüber Mittheilung zu machen.
Vorzüglichen hätte ich ebenfalls manches schöne Stück, das Ihnen schon lange Neue, da Ihr Hochwohlgeboren dieselben Ihnen von Cassel erhalten haben werden.

Mit dem Jahre 1847 sind keine weiteren Jahrbücher des hiesigen Vereins für Naturkunde erschienen; das Jahr 1848 brachte den Verein in Noten und durch

bis jetzt noch hat derselbe kein rechtes Leben wieder gewinnen können.

Mit Ihrer Genehmigung nachgelassen empfehle bleibe ich mit größter Hochachtung

Ew. Hochwohlgeboren

ergebenster

Riehl

Oberzahlmeister bei der Kreiskasse

bis jetzt noch hat derselbe kein rechtes Leben wieder gewinnen können.

Mit Ihrer Genehmigung nachgelassen empfehle verbleibe ich mit größter Hochachtung

Ew. Hochwohlgeboren

ergebenster

Riehl

Oberzahlmeister bei der Kreiskasse

(180. 292 1865. 301

(178. 290

Cassel am 2 Dezember 1853

Verzeichniß der Gegensendung englischer Käfer
an Kaspel von einer 11. Nov. 1853 erhalten hat.

(178

Aus Nordamerika 283 Lirozemin B. 15

(177. 286

Verzeichniß der beifolgenden Käfer.

Von Cuba

1 Selenophorus pyritosus Dej
2 — discopunctatus Dej
3 Lacophilus americanus Dej
4 Cyclus metallicus Dej
5 Gyretes n. sp
6 Hydroporus modestus Mus. br.
7 Berosus nodatus F.
8 Hydrophilus collaris F
9 Epieros elliptiicus M.b
10 — n. sp.
11 Paromalus interrorus M.b
12 Olibrus n. sp.
13 Helidota strigosa Sch
14 Trogosita punctulata M.b
15 Nov. gen. n. sp (bei Didema)
16 Antorium destatum M.b.
17 Eulachus costatus M.b.
18 Philothermus hirtellus M.b
19 Aphodius longulus Dej.
20 Oxyomus imbricatus Kr.
21 Acanthocerus semistriatus Kl.
22 Cyclocephala orphana M.b.
(Muß ihr ein Chalepus).
23 Cyclocephala maculata Dej
24 Anomala Hoppseri "
25 Anoxyopha rubida M.b.
26 — aurata M.b
27 Lissomus azureus Dej
28 Hypocaulus Laziera Eur
29 Elodes n. sp.
30 Heterophaga opatroides Dej.
31 Hypophloeus rufipes F.
32 Helops cyanellus M.b
33 Leptomalus Guadlachii M.b.
(bei Statyra zu stellen)
34 Arthicus n. sp.
35 Attelabus cancellatus M.b
36 Brentus turbatus Sch
37 Lachnopus n. sp.
38 Centrinus punctatissimus Sch
39 Diorymerus pallor Eur.
40 Eurhinus smaragdinus M.b.
41 Pseudomus rotatus Sch.
42 Scyphophorus acupunctatus M.b.
43 Cossonus impressus Sch.
44 Bostrichus ferrugineus F.
45 Ceracis castaneipennis Mulsa
46 Eburia Laziei Chev.

bis jetzt noch hat derselbe kein rechtes Leben wieder gewinnen können.

Mit Ihrer Genehmigung nachfolgendes Verzeichniß angefertigt

47 Odontocera brachyptera Chex
48 Colaspis ferida M.L.
49 Leucoura apicicornis Chex
50 Plectroscelis apricaria M.L.
51 Poryphrasis dasthocera E
52 Cladophila minuta M.L
53 Scymnus splendidulus M.L
54 — n. sp.
55 — n. sp.
56 — n. sp.
57 Cryptocephalus n. sp. crenulatus Suffr. i. l.
58 — virulus Suffr.
59 — derampeliens Suffr.
60 n.
61 n.
62 n
63 Telephanus n. sp.
64 Lamophloeus n. sp.
65 Xylitiens?
66 Peltopteral torquata Dalm.
67 Heteroeros n. sp.
68 n.
69 n
70 n.
71 n.
72 n.
73 Sitophilus n. sp.
74 n.
75 Phloeotribus americanus
76 n.
77 n.
78 Cis n. sp.) Nicht in der Mülle-
79 — n. sp.) schen Monographie.
80 n.
81 Clytus n.
82 n.
83 n.
84 n.
85 n.
86 Graptodera asphaltina n.
87 n.
88 Chlamys n. sp
89 Egius plagiocephalus Mels
90 Macrarthrius insularis Lefe

Von Nordamerika.

91 Megacephala virginica F.
92 Cicindela marginata F
93 — punctulata F.
94 — marginalis F
95 Plochionus timidus Hald.

(180.) 1865.

Cassel am 2 Dezember 1853

(178.)

Bezüglich der Gegensendung ~~[illegible]~~ Kiesel
u. Kastel von vier 11. Nov. 1853 erhalten hab. ꝛc.

Aug. Wadsworth — Kirgermeister.

1 Libia atripentris Say
2 Coptodera aurata Kr.
3 Passimachus depressus F.
4 Dyskirius viridis Say
5 Calosoma longipenne Dej.
6 Chlaenius tomentosus "
7 Anthomerus limbatus Say
8 Pterostichus superciliosus "
9 Amara musculis "
10 Cratacanthus pensylvanicus L.
11 Anisodactylus baltimoricus Say
12 — merula Eum
13 Stenolophus ochropezus Say
14 Bembidium inornatum "
15 — fallax Dej.
16 — incurvum Say
17 — nigrum Dej.
18 — n.
19 Laccophilus fasciatus Aubé
20 Hydroporus pubipennis Dej.
21 Gyrinus analis Say
22 — rectratis Aubé
23 Tachinus rectriculus Say
24 Bledius mandibularis Er
25 Nitidula stygicus Lecont
26 Nitidula americanus Sch.
27 — subrotundus Say
28 Paromalus complanatus Ill.
29 Phalacrus marginatus Mels.
30 Olibrus 2 sp.
31 Colastus semiluctus Say
32 Corylelus niger Eum.
33 Prometopia 6 maculata Say
34 Phenolia grossa F.
35 Pallodes sitacea Kr.
36 Cryptarcha ampla Er.
37 Ips sanguinolentus Ol.
38 Lemarchila virescens F.
39 Silphanus dentatus F.
40 Elobicornis impressus Kr.
41 Trogoderma serraticornis F.
42 Helichus lithophilus Eum
43 Macronychus glabratus Say
44 Anamorphea pulchella Ulr.
45 Dicerca lurida F.
46 Chalcophora virginica Ulr.
47 Anylochira lineata F.
48 Chrysobothris femorata F.
49 Agrilus bilineatus Web.
50 — ruficollis F.

bis jetzt noch hat derselbe kein rechtes Leben wieder gewinnen können.

Mit Ihrer Genehmigung nachfolgendes zu empfehlen

Ex

146 Agrilus geminatus Say
7 — virens Eory
8 Brachys tesselata F
9 — aeraria Kr
150 — polita Kr.
1 Drapetes americanus Dej
2 Dyrtagus longulus "
3 Crabrychus communis Sch
4 — americanus Hbst
5 Sirotops mucidus Say
8 Athous ? h.
6 Limonius flavipes F.
7 — striatulus Kr
9 Ooptomus dorsalis Eum
160 — bellus Say
1 Pristilophus laurigatus F.
2 — aethiops Hbst
3 Elodes oralis Say
4 Scytes orbiculatus F.
5 Podabrus diadema F
6 Telephorus luteicollis ? Eum
7 Lycorus latipennis Eum.
8 Anthicomus scriptus Say
9 Clerus zonnarius "
170 Dorcatoma bicolor Eum, similis Say

171 Ceracis Dalleii Mell.
2 Choeridium capistratum
3 Phanaeus gladiator Kl
4 Trox capillaris Say
5 Geotrupus splendidus F
6 Hoplia rustica Mb. mucorea ? Eum.
7 Euphoria sepulchralis F
8 Euthrispis pubera Sch
9 Lucanus dama F
180 Platydema elliptica F.
1 — picitabris Melsh
2 Neomida rigra Kr.
3 — bicornis Ol. viridescens Say
4 Diaperis Hydri F
5 Centrorhipus calcaratus
6 Helops micans F.
7 — saginatus Kr
8 Macrarthrus murinus
9 Monocerus monodon F
190 — muricipennis
1 Scraptia plagiata Melsh
2 Rhipiphorus limbatus F.
3 Mordella pruinosa Say
4 Pyrota ? Germari Melsh.

(180.) 292 1865. 301

(178.) 290

Cassel am 2 Dezember 1853

Bezüglich der Gegenfindung ~~[illegible]~~ Kiste
an Cassel von ihm 11. Nov. 1853 erhalten hat.

(178.)

Aus Nordamerika — 283 — Kirgermeister.

288

5. Pandeletius hilaris Uhr
6 Arrhenodes septentrionis Uhr
7 Astronomus 4 gibbus Say
8 Centrinus picumnus Uhr
— N.
9
10 Baridius nigrinus Say
1 Conotrachelus argula Ol.
2 Platyomus acutus Say
3 Purpuricenus humeralis F.
4 Gracilia? longipes Say
5 Leiopus spinosus ,
6 Tetraopes arator Fab.
7 Saperda bivittata Say
8 Desmocerus cyaneus F.
9 Donacia confusa Lec.
10 Cryptocephal. 4 maculatus Say
1 — congestus F.
2 — badius Suffr.
3 — auratus F.
4 — atomus Suffr.
5 Paltybrachys luridus F.
6 Noda Fagi Kr.
7 — ovata Kr.
8 Metallroma gibbipes Dej.
9 — 4 rotata Say
220 — atrima Ol.

221. Metallroma villosa Kr.
2 Typophorus cupreus ,
3 Polygramma 10 lineata Say
4 Gastrophysa dissimilis ,
5 Cerotoma camirea F.
6 Oedionychis glabrata F.
7 — quercata F.
8 Crepidodera opaliae F.
9 Systena frontalis F. ♂
230 Electroscelis denticulata Ol.
1 Blepurida reticulosa Ol.
2 Odontocera semillaris ,
3 Cassida bifoveolata St.
4 Triloma unicolor Dej.
5 — bigutttata Say
basalis Dej.
6 — erythrocephala Dej.
7 Triplax flavicollis ,
8 Lorguria Mozardi Lab.
9 Hippodamia 15 maculata Dej.
240 Coccinella 9 notata F.
2 — munda Say
3 — disparsa Sieve.
3 Brachiacantha bis 5 punctulata F.
4 Chilocorus stigma Say
5 Lymnus terminatus ,

bis jetzt noch hat derselbe kein rechtes Leben wieder gewinnen können.

Mit Ihrer Genehmigung regelmäßig zuschicken

Es

246 Lycoperdina limbata Say
7 Clypeaster fasciatus "
8 Orthoperus atomus Gyll
9 Callidium varium F
250 Nosodema opaca Zigl.

(180. 292 1865. 301

(178. 290

Cassel am 2 Dezember 1853

Verzeichniß der Gegensendung (178.) englischer Kiste
an Cassel von einer 11. Nov. 1853 vorhandenen Sch.

289

Aus Nordamerika

Carites subterraneus F.
Chlaenius nemoralis Say
~~Agonoderus pallipes F. Pterostichus~~
Staphylinus ~~sp.~~ cinnamopterus Grav.
~~Cicindela~~ tetracanus (v. asperiusculus Hoff.?)
~~Atheous aeneolus Melsh. Lampyris Cicindela~~
~~Photinus~~ pyralis L.
~~Lampyris~~ Id. var. minor.
~~Anthicus~~ Anthicomorphus ~~Cantharis~~ 2 maculatus Ol.
— marginatus F.
Podabrus diadema F.
~~Malachius~~ Telephorus bilineatus Say.
Macr. subspinosus Ltr. 2
Anaylonycha quercina Kn.
— hirticola Kn.
— punctifrons Dej
Trichius piger F.
Pass. cornutus F. ♂ 2
Tenebrio obscurus F.
~~Lytta~~ Epicauta cinerea F.

№
21 ~~Lytta~~ Epicauta marginata Say
22 Bruchus Pisi F.
23 Tetraopes tornator F. 2
24 ~~Cath.~~ Zeugocola clevata F.
25 Cassida bifoveolata Ill.
26 Lema 3 lineata Ol.
27 Diabrotica 12 punctata F.
28 — vittata F.
29 ~~Haltica~~ Disonycha collaris F.
30 Haltica agrorum Mber. striolata F.
31 ~~Galerucella~~ Galeruca janthina Dj. 2
32 ~~Cryp.~~ Zygogramma pulchra F.
33 ~~Eumolpus~~ Chrysochus auratus F. 2
34 Cocc. ~~12 maculata F.~~ mundus Say
35 Anisostica 10 maculata F.

aus Paraguay
№
1. Zemina konora Heyd.
2. Galleruca —
3. ~~Listroderes~~ Listroderes 2 tuberculatus Chev.
4. Haltica virens Hyd.

Hr. Bürgermeister!

Herrn H. G. M.,
hier nachstehendes
bestes Dank ab.
gefälliges gefälliges
lage ich ein
Ihnen über
(aus der
) dieser Sendung,
durch gut bin,
einer Sammlung,
nordamerikanischen
gegenwärtig

Hrb. ergebenst Brauns

bis jetzt noch hat derselbe kein rechtes Leben wie
gewinnen können.

Mit Ihrer Genehm

Ex

246 Lycoperdina bimb
7 Clypeaster fasci
8 Orthoperus atom
9 Callidium varie
250 Mordella opa

5. Haltica —
6. Calligrapha polyspila Germ.
7. Colaspis konora Hyd.
8 (Curculio) —
9 (Curculio) —
10 Cassida —
11. Clytus — 2
12 Epicauta punctata Germ.
13. Copris —
14 " —
15 " —
16 " —
17 Haltica —
18 (Baris?) — 2
19 (Baris?) — 2
20 (Cionus?) —
21 Aphodius —
22 Apion —
23 Apion —
24 Centrinus sanguinicollis Germ.
25 Promecops episcopalis Idch. 2
26 Cholus 4 vittatus Hyd. 2
27 Clythra perdinax Hyd. 2

28 Cassida fucosa Hyd.
29 Orthostoma fenestratus
30 Hymenicheilus ciliatus Hyd.
Plocaederus Lacordairii Hyd.
31 Cholopus barbatus
32 Cholopus fuscus Hyd.
33 Melolontha planca Hyd.
34 Melolontha oralis Hyd.
44 {Phanaeus bonariensis
— Rhinocerus Hyd.
35 Brentus —
36 Elater
37 (Meynchites?) —
38 Choryomela —
39 Haltica — 2
40. (Copris?) —
41 Cryptocephalus —
42 (Curculio) —
43 (Curculio) —

(180.) 292 1865.

(178.) 290

Cassel am 2 Dezember 1865

2899

Ihre

Herr Bürgermeister!

Sendung vom 11. d. M.,
stande hier angekommen
meinen besten Dank ab.

Geschenkgebers äußer-
stehend, lege ich ein
nach der Ihnen unbe-
Autor (aus aus der
Sträger) dieser Sendung,
welche durch gut be-
meiner Sammlung,
uts. Nordamerikaner
Rot, gegenwärtig
fehlen ermöglichen können.

bis jetzt noch hat derselbe kein rechtes Leben wieder
gewinnen können.

Mit Ihrer Genehm

Lu

246 Lycoperdina bimat
7 Clypeaster fasc
8 Orthoperus atom
9 Callidium varie
250 Monotoma opa

5. Haltica
6. Calligra
7. Colaspi
8 Clercu
9 Clercu
10 Cassid
11. Clytus
12 Epicauta
13. Copr
14 "
15 "
16 "
17 Halt.
18 Bari
19 Bari
20 Cion
21 Apion
22 Apion
23 Apion
24 Centrin
25 Pronecy
26 Cholus
27 Clythr

(180. 292 1865. 301 608 631
178. 290

Cassel am 2 Dezember 1865

Hochgeehrtesten Herr
Hochzuverehrender Herr Bürgermeister!

Für die gefällige Sendung vom 11. d. M., welche in guten Zustande hier angekommen war, statte ich meinen besten Dank ab.

Dem der Herr Hochgeehrtesten geäußerten Wunsche entsprechend, lege ich ein Namens-Verzeichniß der Ihnen unbekannt gewesenen Autoren (aus meiner gesammten Gattungen) dieser Sendung bei, so weit ich solche durch gut bezeichnete Exemplare meiner Sammlung, wie z. B. bei Hamb. Bordenmarkenen, oder auf praktische Art, gegenwärtig habe ermitteln können.

bis jetzt gewonnen	Mk
Ex	
	246
	7
	8
	9
	250

Ihren werten Wohlwollen mich zu
Hochachtst empfehlend, verbleibe ich
mit größter Hochachtung

Ew. Hochwohlgeboren

ergebenster

Nickel.

Universitätsbibliothek Johann Christian Senckenberg
Frankfurt am Main

bis jetzt
gewinnen

Mich

Ex

246
7
8
9
250

Universitätsbibliothek Johann Christian Senckenberg
Frankfurt am Main

(180.) 1865.

Die Coccinellen.

Chlaenius nemoralis Say
Agonoderus pallipes F.
Staphylinus cinnamopterus Gr.
Lathrinus varius F. (nach einer Erichson'schen Bestimmung)
Ithous aureolus Melsh.
Photinus (Lycolampis) pyralis L.
Verg. kleiner Anmerkt.
Chauliognathus (Cantharis) 2-maculatus F.
— — marginatus F.
Podabrus diadema F.
Telephorus bilineatus Say
Anoylosycha quercina Ks.
— hirticola Ks.
— punctifrons Dej.
Cerebrio obscurus F.
Epicauta cinerea F.
— marginata Say
Brachys ovi F.
Deloyola clavata F.
Cassida bifoveolata St.
Lema 3 lineata Oc.
Diabrotica vittata F. (Nur richtig bestimmt).

(182.)

(183.)

1865.

vorjähriger Bericht- in Verwahrung Geh.

bis jetzt gewinnen	Nr.
	246
	7
	8
	9
	250

29 Disonycha collaris F.
30 Haltica agrorum M. b. striolata?
31 Gastroptysa xanthina Dej.
32 Zygogramma pulchra F.
33 Chrysochus auratus F.
34 Coccinella munda Say
35 Anisosticta 10 maculata F.

Aus Paraguay

Nr.

20 Leptoschizus maculatus Sch.
25 Eudiagogus episcopalis Sch.
27 Megalostomis (Scaphigenia) Gazella
28 Desmerota metallica Kl.
31 Chalepus hydrophiloides? Burm.
32 — luridus? Burm.
34 Cyclocephala modesta? Burm.
36 Conoderus malleatus Burm.
6 Calligrapha polyspila Burm.
10 Coptocycla 10 notata Say

Cassel am 5. Oktober 1865.

(183.

Chrysomelinae — Mese
Heydenii — id.
suturella

Ingenfreidung an Rizzi. Oct. 1865.
Cerambycides
2 Callipogon barbatum Sq — Mese
[illegible] — id.

(182.

(181.

Cassel am 14. Septbr. 1865.

Hochgeehrter Herr!

Bei meiner Rückkehr von einer kurzen wichtigen Erholungsreise, von 8 Tagen, fand ich Ihr geehrtes Schreiben vom 5. v. M. vor. Obgleich ich nun alles, was ich von der gewünschten Insekten noch besitze, sogleich zusammenstellte, so findet die Uebersendung doch durch ein kleines Hinderniss statt, daß ich in diesem Augenblicke nicht auch die Insekten noch abgehenden Jahresberichte des Leipziger Vereins für Naturkunde beifügen kann, weil, wie ich gestern bekommen habe, der Geschäftsführer desselben, Dr. Moritz, erst gegen Ende dieser Woche von einer Reise zurückkehren wird und dieser die ausgeführten Berichte in Verwahrung hat.

29 Disonycha collaris F.
30 Haltica agrorum M. b. striolata.
31 Gastroptysa xanthina Dj.
32 Zygogramma pulchra F.

bis jetzt gewinne

Mich

Euer Hochwohlgeboren bitte ich daher, die Verzögerung gewiß entschuldigen zu wollen, indem ich zugleich versprechen, daß die Sendung, gleich, nachdem der Markt wieder für eingetauschte Käfer wird, stattfinden soll.

Mit größter Hochachtung verbleibe ich

Euer Hochwohlgeboren

gehorsamster

Riehl

246
7
8
9
250

Antw. d. 13 Oct. 1865
Mitth. über die Sammelergebnisse
Mexiko und Australien gerichtet
wird überreicht.

Cassel am 5. Oktober 1865.

(183.

Chrysomelinae

Heydenii — — Mex
suturella — — id.
P. 11-lineata — — id.
C. regularis — — id
— marmoriata — — id
— lysata — — id
? Gall. (Metallic.) Halloj. rotf. Austral
O. Klugii — — — Mex
O. Reichei — — — id
T. Rudouiei — — id
O. octangula — — — id
? D. signata — — — id
D. aylica — — — id
Ch. fasciata — — — id
? D. fossulata — — id.
D. impressicollis — — id
D. nobilitata — — id.
D. oculata — — id
Gr. coerulecta — — id
A. (Clyt) bifasciata — id
Mag. nigrocincta — — id
? bonariensis (Blanch.) — Austral
Cassida atricea — — Mex
Coccinella borealis — — id
— 6 gelbe Flecken — id
— Orange Zeichnung — Austral

Ingrenzendung an Riehl. Oct. 1865.

Cerambycides (182. 184

? Callipogon barbatum Dj — — Mex
Lamia araneiformis — — id
Pog. Lacordairei — — Peru
D. barbata — — id
R. cupricollis Hpt. — — Mex

Hayhil. (Brazil) — Carolina

in die darauf folgenden Verzeichnisse folgen und Ihnen gleichzeitig das Vorstehende übersandt werden wird.

Mit ganz herzlichster Hochachtung beehrt
Ihr Hochwohlgeboren
gehorchster Diener
Riehl.

29 Disonycha collaris F.

Lamellicornia

2 Gol. [illegible] Bq. Mex.
2 Cet. spectabilis id
— notulata — id
— cinerea — id
— acuta — Hab. or
2 — splendens. Mex
2 Ph. Daphnis Bq id
Macrodactylus — id
[illegible] — id. Zündelkäfer nach
2 An. inconstans — id
Ra. [illegible] — id
2 Onth. brunnipes — id
Cet. punctata — Austral.
— [illegible] — id
? [illegible] — id
? [illegible] — Chili

Buprest.

B. mirabilis — Mex
— sulcatus — Austral
— macularia — id
— femoralis — Mex
— nigrofasciata — id
— 6. plagiata — id
— [illegible] — id

Cerambyc.

M. fulgens — Mex

Curculionen

G. Müllerzopf — Chili

Elateri

cuspidatus — Mex
Stella — Texas
instabilis Cz — Mex
collaris Cho. — id
falcatus Cz — Peru

Telesph. Lampyridae

P. varicolor — Mex
Telesph. [illegible] — id
C. difficile — id

Curcul.

— spectabilis — Austral
Piaz. maculipes? — Mex
M. Schönherri — id
L. sanguineus — id
L. maculiter — id
Apion Weyrani — Peru
Pareto vacca [illegible] — id
Hypochagus ferrugineus Hyd — id
Platydema picta — id
Tetra. frontalis [illegible] — id
— [illegible] — id
Treg. pini — id
Passalus sobrinus — id
— var.? — id

29 Vest

Antwort v. 13 Oct. 1865
Verhandl. über die Hennenzucht-Ausstellung
Programm zur Ausstellung 90 rgl.
Exemplare überschickt.

Cassel den 5. Oktober 1865.

(183.)

Hochzuverehrender Herr!

Endlich bin ich im Stande, hierbei, neben den der Güte Hochwohlgeboren abgetretenen Exemplaren, auch die Ihnen fehlenden Jahrgänge, nebst der hiesigen Zeitung für Naturkunde, neben der für die lange Zeit vom April 1847 – 1860 nur ein kleines Heft umfassenden General-Register derselben, überhaupt zu senden. Nach der Rückkehr des gegenwärtigen Geschäftsführers Dr. Mahl von seiner Reise, stellte es sich heraus, daß diese Zeitschrift, von den Zeitweise Heilen unterhaltenden Schatzhaften und Korrespondenten der Mitglieder, herangezogen waren, der Bibliothekar des Vereins Oberstmeister Hat es sich nicht zur Pflicht gemacht, Ihnen das fehlende zu überlassen.

Darf ich Sie nicht zum korrespondirenden Mitglied unseres Vereins in Verschlag

in die demnächst folgenden Verzeichnisse folgen und Ihnen gratis das Diplom übersandt werden wird.

Mit ganz vorzüglicher Hochachtung beehrt
Ihr Hochwohlgeboren
gehorchster Diener
Riehl.

bringen? Ich werde Ihnen dadurch
gar keine Ausgabe, vielmehr der, wenn
auch nur geringe, Vortheil erwachsen,
daß Ihnen die ferneren Berichte regelmäßig
zugehen werden.

Was die Insekten betrifft, so wird es
mir die größte Freude machen, wenn ich
bemerken, daß Ihnen das eine oder andere
Nest neu und willkommen ist. Die
größere Schachtel enthält nur Cabanis, die
kleine einige bergische und außerdeutsche
Arten und das Büchsen: Cabanis und Schlem
ze sind zwei einzelne Nester der Accentor modularis
und, was jedoch zweifelhaft ist, Drosselm.
Letzteres zeichnet sich durch einen eigen-
thümlichen Schmuck des Halsschildes aus.

Wollen Sie demnächst beim Eintreten
der Cabanis in Ihre Sammlung Ihr und
wieder Ihnen, der Nummer nach, bekannte
Arten entdecken, oder sie selbst bestimmen,
so werden Sie sich, durch gewisse Mittheilung
dieser Nummer, unter Bezeichnung der Nummer

...n Dr. Gundert in Calw, der diese Letztere gesammelt hat, sehr hinzugefügt ... hinsichtlich der Dichter aber die nicht ... erforderlich, da diese ihm ohnehin bekannt ... Loewe bestimmt worden sind.

Mit höchster Hochachtung unterzeichnet sich

Ihr

ergebenster

Riehl.

in der darauf folgenden Sitzung ... folgen und ihnen jedem das Diplom übersandt werden wird.

Mit ganz herzlichster Hochachtung

Ihr Hochwohlgeboren

ergebenster Diener

Riehl.

Universitätsbibliothek Johann Christian Senckenberg
Frankfurt am Main

Hochwohlgeborne
Herrn Baron v. Heyden
zu Frankfurt a/M

d. 20 Oct. 1862 die Schrift an
Lodi zurück gesandt.

(185.)

Cassel am 19 Oktober 1862.

(184.)

Verehrter Hochzuehrender Herr!

Für die werthvolle Uebersendung vom 13 d. Mts. statte ich meinen ergebensten Dank ab.
Der bei weitem größte Theil der Arten allerdings bereits in meiner Sammlung; indessen unter den kleineren Arten, befanden sich auch solche, die mir noch fehlten und mich daher besonders erfreuten.
Obwohl ich wieder etwas durch den Ihnen bekannten Insekten-Sendungen erhielt, werde ich nicht ermangeln, Ihnen dafür Anzeige zu machen und es Ihrer Hochgeneigtheit anzubieten, jedenfalls aber bei der Zusendung genau untersuchen und das defekte zurückbehalten.

Der hiesige Verein für Naturkunde hat in jedem Monate nur eine Sitzung und zwar am ersten Mittwoch. Da daher Ihrer Einwilligung wird ich nicht ermangeln, Sie in der nächsten als korrespondirendes Mitglied vorzuschlagen, wenn in der darauf folgenden die Abstimmung erfolgen und Ihnen gegen das Diplom übersandt werden wird.

Mit ganz vorzüglicher Hochachtung beehrt
Ihr Hochgeneigter
ergebenster Diener
Rickl.

Universitätsbibliothek Johann Christian Senckenberg
Frankfurt am Main

Hochwohlgeboren
Herrn Baron v. Heyden
zu Frankfurt a/M

d. 20 Oct. 1862 die Schrift an
Röder zurück gesandt.

(185.)

Roeder,

Professor u. L.

in

Hanau

thätiges Mitglied der Wetterauer Gesellschaft. Seit 1848 eine Reihe von Jahren in Chur, Ctn Graubünden. Jetzt (1866) Schulinspector in Fulda

Universitätsbibliothek Johann Christian Senckenberg
Frankfurt am Main

Hochwohlgeboren
Herrn Baron v. Heyden
zu Frankfurt a/M

N. 20 Oct. 1862 die Schrift an Röder zurück gesandt.

(185.)

Hochwohlgeboren,
Hochgeehrter Herr!

Ich wollte Ihnen in beifolgenden Büchlein den Vortrag anbieten, welchen Gebrauch ich von der mir übergebenen Liste der Gäste am Wilhelmsbad 1862 gemacht habe. Schon früher hatte ich in hiesigem literarischen Verein, dessen Präsidium ebenfalls in Röders Hand gegeben ist, einen Vortrag über den Friedenser-Congress am Wilhelmsbad gehalten und in diesem Frühjahr diesen Vortrag zum Druck befördert.

Ist es auch überhaupt schwer über jene Congress, besonders für einen Profanen, das nöthige Material zusammen zu bringen, so ist es vorzüglich schwer für irgendwelche historische Arbeiten in unserer Vaterstadt ein zweckmässiges Material zu finden. Eigenwillen und Gottsache giebt es hier genug, aber verständige Gönner und literarische Hülfsmittel fehlen so gänzlich, daß man dadurch von manger Arbeit zurückgeschreckt wird. Es giebt überhaupt in unserer Heimath nicht viele Männer, die sich ernstlich mit wissenschaftlicher Arbeit beschäftigen; auch dieser Umstand läßt es hier an der Atmosphäre fehlen, welche das wissenschaftliche Streben begünstigt, — es ist überall nur der Thätigkeit wach,

die im Gebiet der Industrie und des materiellen Erwerbs stattfindet.

Vielleicht ist es Ihnen nicht ganz uninteressant, in beiliegenden Schriftchen zu sehen, wie ich diese Gedanken vom parteilosen Stand aus aufgefaßt habe. Das in der Industriewelt bekannte Journal „Die Gartenlaube" hat meine Arbeit zu Wesentlichem so richtig und verständlich gefunden, daß die kleinen Ausstellungen daraus entstanden.

Da ich in folge Verfassung keinen weiteren Verkehr an Schriftsteller habe, so war mir lieb, wenn Sie das beiliegende Schriftchen noch genauerer Durchsicht mir wieder zugehen lassen wollten.

In ungetheilter Verehrung empfehle ich mich Ihrem Wohlwollen und zeichne hochachtungsvoll als

Ihr
ergebenster
Roeder

Jena, 19 Octbr.
1861.

Universitätsbibliothek Johann Christian Senckenberg
Frankfurt am Main

Herrn Senator v. Heyden
Hochwohlgeboren

Frankfurt

Universitätsbibliothek Johann Christian Senckenberg
Frankfurt am Main

Rössler, Dr.

in

Wiesbaden

Hofgerichtsrath

Legitimationsurkunde

Universitätsbibliothek Johann Christian Senckenberg
Frankfurt am Main

Universitätsbibliothek Johann Christian Senckenberg
Frankfurt am Main

Frankfurt, d: 2 Aug. 1859
[illegible] die Papiere [illegible].

190. 308

313

189. 306

12

46.

8.

187. 309

311

Frankfurt, d: 4. Aug. 1857.
[illegible] die Gegenstände an meinen Neffen
[illegible] Malayer übergeben.

186. 307

9.

Ew. Hochwohlgeboren

habe ich die Ehre anzuzeigen, daß an Herrn Baron
in Paris eine Anzahl entomologische Hefte, die Ihnen
genau bekannt seyn werden, sowie 5 Microskopgläser
für Sie bei mir eingetroffen sind. Es wird Ihnen bei
dem lebhaften Verkehr an Gelegenheit nicht fehlen
dieselben bei mir abholen zu lassen, wo sie stündlich bereit
stehen; sonst würde ich Ihnen solche bei einer Besuch,

den ich

ich im Herbst zu Frankfurt beschäftigt gesucht
überbringen u. bei vielleicht Ihr Ihre zu,
fürstlichen Lebensstellung theilhaftig werden, welch
auch meinem verstorbenen Sohn / Vigelius / geworden war

Übrigens bin ich für jeden andern Weg der
Übersendung mit Vergnügen bereit, der Ihr vor
gezogen würde.

mit der vorzüglichsten
Hochachtung

Wiesbaden 3 August 1857
Friedrichstraße N 23.

Dr. Richter, Hof Gerichts Rath

Ang. d: 2 Aug. 1859
nur die Papiere zurücken.

190. 309

189. 306

187. 309

303

D 2

Universitätsbibliothek Johann Christian Senckenberg
Frankfurt am Main

bis j

gan

E

Mai

D 5
5/x

Frankfurt

Herrn Stadt

Frankfurt a/M.

Herrnhut

Universitätsbibliothek Johann Christian Senckenberg
Frankfurt am Main

ang. d: 2 Aug. 1859
an die Pasan senden.

190. 309
189. 306
187. 309
313
608
611
12
311
46.
8.
9.

Ew. Hochwohlgeboren

wollte ich hiermit meinen Dank für die schleunige Uebersendung der von Ihnen durch Ihre Hände gegangenen Schmetterlinge mit, deuten. Sie haben mich damit beschenkt, da ich zu meinem großen Bedauern mich in neuer Zeit einer Vorsperrung gegen Ihr Schreiben mich.

Ich

[illegible]

[illegible]

[illegible]

Mori

[illegible] Anlaß zu einer schmerzlichen Besorgniß erkennt & hatte in der durch eine langer Zeit hier herrschenden Witterung & [illegible] großen Abspannung der Kräfte auch ohnehin Anlaß der zuletzt drei aufhaltenen Tagreisen die mich nicht besonders aufregen, der weitere Inhalt unentschuldigt & bedauert in einer bei Schreiben enthaltenen Brief ausgelassen gelassen, in der Voraussetzung, daß die Reise ganz aufgehalten. Erst durch freien Mißbrauch wurde ich zu näherer Untersuchung veranlaßt & fand auf dem Boden Ihre Letztere bei & des Schreibens mit Widerlegendem.

Ich bedaure, daß Sie gegen der von Ihnen für die Zukunft vorgeschlagenen Verfahren auf Bedenken haben; jedenfalls werde ich denselben bitten mir die nächstbestimmte Sendung für die versprochenen zugehen zu lassen um Sie für [illegible]

Ausg. d. 2 Aug. 1859
nur die Daten benutzen.

190. 309

189. 306
305

dermalige Vorlage einigermaßen zu entschädigen, jedenfalls aber kräftig an Ihr Gnadenthaler und an Mitglieder ersehen.

Mit der ausgezeichnetsten Hochachtung

den den
Juli 1859.

Ihr ergebener

D. Müller

Hochgemeinnützig

Meines seel. Bruders Wilhelm Dienstung
an seiner Mutter zu verbinden geschieht.
Kann ihre Wohlthun besonders an Mindergestellten
durch Ihr mitgetheilten Verhältnisse wären Sie
hochgeehrt. vielleicht bei wohlwollender Gesinnung
Mittel und Wege durch an dieser Sache einen
Fremdenbesuch zu erwecken?

Universitätsbibliothek Johann Christian Senckenberg
Frankfurt am Main

Ang. d. 2 Aug. 1859
nur die Papiere zurücken.

190. 309

189. 306

Ew. Hochwohlgeboren

halte ich die Ehre mich Ihnen gestern erhaltenen Anfrage zu erwiedern, daß die für Herr Baeder bestimmte Sendung, die ohne meine Schuld durch verschuldeter Hinsicht der Beitrag eines Freundes sich verzögert, vorgestern erzeugt wird u. heute abgehen soll. Zugleich mit der Post, die ich an der Eisenbahnverwaltung erfahre, daß Packete unter 20 ℔ durch preußisches Gebiet nicht durchgeführt werden u. daher eine Sendung mit der Bahn nicht möglich ist. Ich bedauere sehr Ihnen Mühe verursacht zu haben, empfehle mich Ihnen mit der vorzüglichsten Hochachtung

Wiesbaden den 27ten Juli 1858

Ihr ganz ergebenster

Rossbach

Universitätsbibliothek Johann Christian Senckenberg
Frankfurt am Main

Ang. d: 2 Aug. 1859
nur die Papier Zeichen.

190. 309

307

313

608

621

12

311

46.

8.

9.

Universitätsbibliothek Johann Christian Senckenberg
Frankfurt am Main

Pr. Hochwohlgeboren

dem Herrn Schöff v. Heyden

zu

Frankfurt am

frei ins Haus

Universitätsbibliothek Johann Christian Senckenberg
Frankfurt am Main

190. 308

Ew. Hochwohlgeboren

habe ich Ehre anzuzeigen, daß die von
Ihnen erwartete Sendung gestern bei mir
angetroffen ist, in Kistenform & einer Schachtel
mit Schmetterlingen bestehend. Da mir Ihr
Brief in Aussicht stellt, daß Sie derselben
bei Gelegenheit eines Besuches, womit Sie die
Wiesbadener Entomologen erfreuen wollten, in
Empfang nehmen wollten, so werde ich dieselbe
für Sie bewahren & der freudigen Hoffnung
Ihnen alsdann das Vergnügen meiner persönlichen
Bekanntschaft

auf Ihren Besuch bei Vorwand nur eine
der leichten Mühe der Versendung zu
übersehen & Ihr Eigenthum Ihnen wohl-
erhalten

in Nierlaßid. verpfänden, da es am Zahl der Pfandbriefe u. Genußscheine die Summe meines Capitals u. Zinsen weit übersteigt u. mir nicht Mittel erhält, was meine Rechte in der Konkurssache gegen mich verfolgt wird.

Wollten Sie jedoch wünschen die Sache sofort zu erhalten, so erwarte ich Ihre freundliche Erklärung, der ich dann mit Vergnügen entsprechen u. in der Schaffung einiger Genußscheine, wie ich bei jetzt noch glaube, an mich bestimmen Summe beitragen werde.

Mit der ausgezeichnetsten Hochachtung

Ihr ergebener

A. Rüffer

309

313

193. 312

192. 311

310

8.

9.

mit Ihrem Besuch bei Ihnen mich
der höchsten Gnade der Verfassung
überhaupt u. Ihr Eigenthum Ihnen

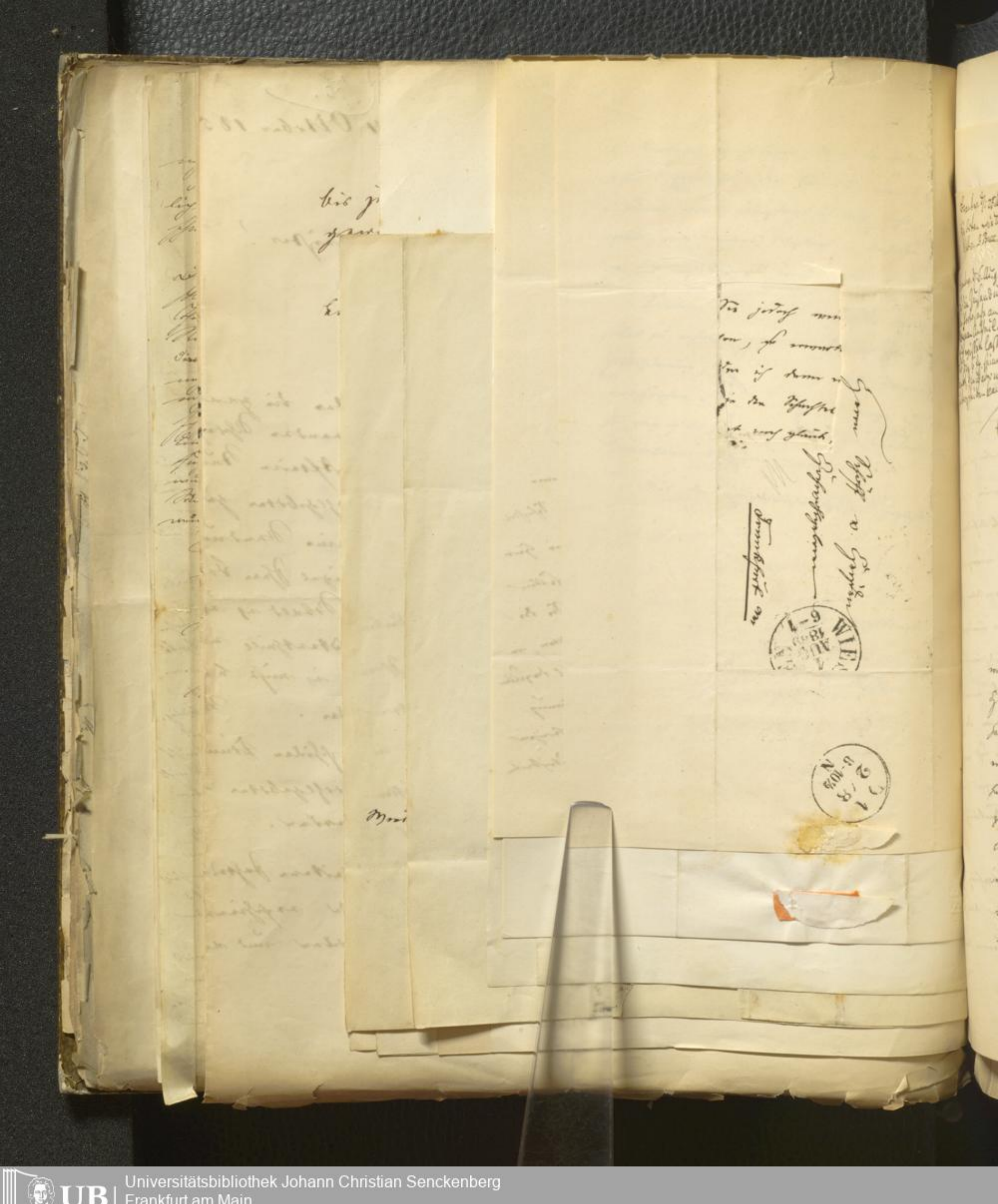

Universitätsbibliothek Johann Christian Senckenberg
Frankfurt am Main

(193. 312)

Brandw. d: 25 Mai 1864
die Arten wirklich Cystinel. 2 Pleusslerella
Erscheinen 3 Buxx. Martinia Ff. zugeschickt.

(192. 311)

Landw. d: 6. Aug. 1859
für die Zusendung gedankt.
Porto sage an Ihnen zurückzuzahlen.
einen Anteil am Porto soll er
sich wieder lassen.
für die 5 Ex. Linn. Fairmentaria zu:
dankt, daß ich aber nicht von dem Vergnügen
abstehen kann

Ihr Großherzogthum

(191. 310)

wollen aus dem beigefügten Briefe des
Herrn Barker (der abgeschnittene Theil aus
dem Vorwortes der Sendung an mich)
ersehen, daß ich Grund zu der Vermuthung
hatte, Sie hätten denselben Ihre Absicht
zu erkennen gegeben Ihre Insecten zugeschickt,
doch bei mir zu erhalten & daß die Hoffnung
auf Ihren Besuch beim Vorwand war mich
der höchsten Mühe der Verfertigung zu
überheben & Ihr Eigenthum Ihnen wieder
zuhalten.

Im Gegentheil halte ich es für die beste, von der Abfassung an mich beauftragten Herrn Verfasser einst weiter zu belasten das ganze Werk selbst übernehmen, obgleich Herr Weber mich ersucht die Anfertigung am Werke die Annahme zu verzeichnen. Freilich möchte ich in der gewählten Form des Werkes in Form nur eine unnützliche, (wie mir hier angeführt wird, unnützliche, bar) Arbeit der Herrn Weber vermuthen, da der Kostbuch in Arbeitung war, die Fortsetzung 21 - 20 Nachrichten in Heft nach, wenn es die Sich selbst ohne irgend eine selbst verfertigt Hier einer Fortsetzung war.

Vergleichen Sie diese Abschreibung, ich wollte Sie nur ergebenst bitten den Herrn Weber (mit dem Anfangen Herrn Bond, mit

gelegentlichen Interesse in derselben

Bautzen d. 25 Mai 1864
die Arten wirklich Cystimut. 2 Rhizoclerella
Cystalbr. 3 Bucc. Martinna Ott. gr. Stück.

(193. 312)

(192. 311)

313

3100

zu geben, daß ich ihr auf Verlangen die betreffenden Species zur Ansicht mitzutheilen bereit bin.

Ich bitte hiermit von Vorstehendem Vorzug gütigst entschuldigen zu wollen.

Mit vorzüglichster Hochachtung

Ihr

Dr. Rabenhorst

Meißen 4 Aug
1859

Rhizoclerella Heyd.

(die erste für 1864)

gratiosana

Col. Pachymedusa Zell.

Universitätsbibliothek Johann Christian Senckenberg
Frankfurt am Main

Brandro. d/: 25 Mai 1864
Die Orten wie beim Bestimmt. 2 Pl. Roesslerella
Berlin. 3 Buxc. Martinia Ott. gr. Hild.

(193. 312)

(192. 311)

Ew. Hochwohlgeboren

gütiger Erlaubniß entsende ich durch beifolgende Zusendung die hier jetzt einheimische Zwerge Fauna Rosalerella Heyd. oben in den Schacht in 5 Ex. / von denen Ihnen ein Paar zur Verfügung steht. Die fleg. etwa in den Nähe von Stone nutans i. auf gestern fand ich wieder eine (die erste für 1864) als ich auf Gel. tischeriella = Egonella Fuchs, unter dieser Pflanze auf den Boden fleg. Infusorella fleugt gleichzeitig an einer Ort in den beigefügten Form.

Da für den nächsten Ausflug durch in Anspruch genommen ist, folge ich einer Ende Mai 1865 an mir dort auf den nächsten Monaten lang finden den Tag auf Weinfel gefangenen Milben bei, zu welchen Hinzunahme Bestimmung an gratiosana La Harpe zum Nutz dreht. Ich fand nun das ein Nest Gel. Paulpagella Zell. den dunklen Pfad unter Rock ich mir auf auf in Rücksic. Ich kann sich gleich an ribesana lactana, Oxytum L., schon aber ein einen Schmetterling dann.

Gel. Cauligenella Schmid

Die weiter folgende gelechia erhielt ich nur an Kindern
entgegenhaften Pflanzen.

Die bilhocellata ist mir ebenfalls unbekannt. Sie ist gefangen.

Das letzte Stück, die dodecella 28. (Chaulodes ingenuella Hb. spec. nov. Mihi e Europa. Hoff
wenigstens sehr nahe, ist an diesem Jahre. den Cosiodes Schreb.
macaellus Milliere nach
Dies aber nicht von
3 Klaeyen wegen Punktes
Fühler 3 reihig Stachel
Fat.

Aufschlüsse vielleicht aus Ihrer eigenen
Erfahrung, würden mich sehr erfreuen.

Mit der ausgezeichnetsten Hochachtung

Frankfurt 18. Mai 1860

Ihr ergebenster
H. Rössler

Mori

193. 312

Ew. Hochwohlgeboren

sprechen ich meinen verbindlichsten Dank ab für die mir ertheilte Auskunft u. die gütigst beigefügten breccul. monitions. Durch Ihr Wohlwollen sind, die mir mir gesammelten Tenacinel Ihren Erfahrungen in der Stettiner Zeitschrift bekannt zu machen, ich mir im höchsten Grade erfreulich, da sie bei diesen für die Wissenschaft an bleibenden Werth, und Zeitgenossen um, schätzbaren Mittheilungen, an den Menschen- und Thierkopf ist. Da die Lebensweise schon bei Tag entfällt werden könnte, die Tod, Stelle ist fast 2 Stunden von hier entfernt) so ist es wünschenswerth, dass dasselbe auf dem mit Gras bestehenden Damm eines Teiches, der unter mit Weinberges bedeckt ist, der aber eine eigenthümliche Form hat, u. unmittelbar neben unseres Schlosses liegendes eine nicht 2 Wörter gel. tischeitle auf ich. entwickelt. Dasselbe sehr heilig ist, und besonders Ihnen ein zu sehen scheint.

313

608

621

46.

8.

9.

Incurvaria tenuicornis & Tort. oreana sind mir in der Zwischenzeit wieder vorgekommen & wegen letzterer habe ich entfernte Hoffnung ihre Pflanze zu erhalten. An der Teichfalle ist nun erica & eine unbestimmbare Pflanze, ich vermuthe eine potentilla, welche auf an den 2 andern bekannten Fluchtstellen wächst. –

In der Hoffnung Ihnen bald noch mündlich meinen Dank ausdrücken zu können bleibe ich mit vorzüglicher Hochachtung

Wiesbaden 28 Mai 1864

Ihr ergebenster
Dr Rossler

Pfeifer

313

Rogenhofer Aloys, Dr.

in

Wien.

Custos am k. k. zoolog. Museum

Universitätsbibliothek Johann Christian Senckenberg
Frankfurt am Main

Universitätsbibliothek Johann Christian Senckenberg
Frankfurt am Main

(197.) 318

...(Neustadt in Bayern) — Heinemann

(196.) 317 353

Geehrtester Herr!

...Entg. d. 17 April 1858. — 776 Nummern in 3 Schachteln geschickt. Von 3 ...
... seiner Gegend kann er 1 ... behalten; dagegen [illegible] alle ...
... unbestimmten [illegible] zum Bestimmen zu schicken ...
... [illegible] Dr Kraatz [illegible] mittheilen, ...

315

...entg. u. gedankt 18. Dec. 1864

(194.) Wien 9. Dezemb. 1864

314

Hochgeachteter Herr Senator!

Sie werden [illegible] etwas ungehalten auf mich seyn, weil ich so lange mit der Erfüllung meines Wortes zögerte, aber die Absendung einer Sendung [illegible] begonnen, die eine [illegible] für H. Schmid bringen sollte, machte die Absendung nicht leicht früher möglich.

Sie erhalten die [illegible] [illegible] beschrieben mit Original-[illegible] an den Herrn Krauss, der [illegible] mit der [illegible] überhandelt, deren Chionea [illegible] Mantispa, nebst einem kleinen Aufsatz über die Lebensweise der [illegible] von meiner Wenigkeit.

Dem H. [illegible] bitte ich nebst den

... des Herzogs ...

... [illegible] auf ...

... der ...

Universitätsbibliothek Johann Christian Senckenberg
Frankfurt am Main

Nachdem Sie über Frankfurter Photographie und Frankfurter Bilder
[illegible] mir [illegible] allerhand
[illegible] Anfertigungen aus Frankfurt
[illegible] zu wollen.

Ich [illegible] Sammlung [illegible]
[illegible] Frankfurter [illegible]
[illegible] für [illegible]
[illegible] Tage Frankfurter [illegible]
[illegible] bleiben.

Mit der Versicherung [illegible]
Hochachtung

Ihr

ergebener
[illegible]
C. H. Rögenhofer

Viele [illegible] Anfertigungen [illegible]
[illegible] aus [illegible]
[illegible] Bilder.

197. 318

(Kurzstadt in Bayern) – Heckmann

196. 317

Geehrtester Herr!

Datum d. 17 April 1856. – 776 Nummern in 3 Packeten geschickt. Von 3 Ex. eines Gegend kamen nur 1 Ex. bezahlen. Dagegen vorgesetzt als wenn so unbrauchbar. Ich diese Anzeigen zum Bestimmen zu schicken. Andiell wird Dr. Kraatz nur mittheilen, Ihr wünschen.

353

1846.

8.

9.

315

314a

Roger

Rauden (Schlesien)

Leibarzt des Herzogs

Aufmerksamkeit auf

Kammer der

Universitätsbibliothek Johann Christian Senckenberg
Frankfurt am Main

Roger, Dr.

in

Rauden (Oberschlesien)

K. Sanitätsrath. Leibarzt des Herzogs von Ratibor.

Wurde 1864 aus Unwillen auf der Jagd erschossen.—

Ausgezeichneter Kenner der formicinen.

Universitätsbibliothek Johann Christian Senckenberg
Frankfurt am Main

(197.) 318

...ark (Zweibrücken in Bayern) – Hermann

(196.) 317

Geehrtester Herr!

...ntbr. d. 17 April 1858. – 776 Nummern in 3 Packeten geschickt. Von 3 Ex. eines Gegend kann er 1 Ex. behalten; dagegen vorausgesetzt als man so umbrechen, ihr diese Anzahl zum Bestimmen zu schicken. geschickt wird Dr. Kraatz nur mittheilen, ihr ein vollständiges ...sendungen.

(195.) 316

Ihrer Hochwohlgeboren

...bestehe ich mich in Erwiderung Ihrer Zuschrift die ergebene Mittheilung zu machen, daß ich, soweit es meine Kräfte und Kenntnisse erlauben, sehr gerne bereit bin, Ihre Anweisungen mit Genauigkeit es aus ~~für~~ Bonn, zu bestimmen, mache Sie aber gleich im Voraus darauf aufmerksam, daß es oft äußerst schwierig ist, einzelne Individuen sicher zu determiniren, sodaß es immer sicherer ist, um dieselben Species mehrere Nächte vorzulegen.

Mit ganz vorzüglicher Hochachtung

Ihrer Hochwohlgeboren

ergebenster

Leger

Rauden
(Oberschlesien)
d. 5/5 58.

Universitätsbibliothek Johann Christian Senckenberg
Frankfurt am Main

(197. 318 Wika

...wk (Kurzstadt in Bayern) – Hermann

(196. 317 353

Geehrtester Herr!

Sie erhalten hier meine Anzeige in 776 Nummern und fast in allen Sprachen die ich besitze. Vor allem muß ich einen Irrthum berichtigen, indem Sie in Ihren Briefen an mich schreiben, Sie seien bereit meine Anzeige zu bestimmen. Ich erwarte eine solche nicht, da Sie sich bereits genommen haben, Ihnen solche zum bestimmen zu übersenden. Aber es freut mich wieder, Sie wünschten die Zusendung von Anzeigen und was ich hierauf die Meinung daß Sie zu wissenschaftlichen Untersuchungen Material auf großartigen Gegenden zu erhalten wünschen. Dieß war der Hauptgrund warum ich meine Anzeigen aus einer großen Menge von Sprachen, nur die zusammenfuhr, wobei jedoch natürlich die Aussprache kaum mit in Betracht kam, dieß zugleich Ihnen einen lustigen Sammler bestimmt zu erhalten. Ohne Berücksichtigung des andern Grundes erwarte ich nicht so umbarmherzig zu sein, Ihnen diese große Zusendung zu

erhalten. Habe ich seine Wörter, die ich Ihnen Ihre Freude ...

machen ~~und~~ 117 Meine Ansichten wären dann
unbestimmt geblieben, bis sie vielleicht nach
Jahrzehnten ~~Bestimmung und~~ zur Verarbeitung gekommen
wäre.

Die meisten sind von einer Art Schmetterlinge
viele Exemplare, aber in ~~Beschreibung~~ beim Sammeln
Rücksicht auf die verwandten Arten zu übersehen.

Der größere Theil der Ansichten ist von mir
selbst gesammelt, und zwar um Frankfurt, im
nassauischen Taunusgebirge (Podem, Königstein, Cronberg,
Cronthal, Falkenstein, Höchstein, Hofheim, Kelkheim,
Kaulbergs Mark) um Heidelberg, Schwetzingen,
Gießen, Mombach bei Mainz, Lorsch an der
Bergstraße, Bingen u. s. w. Zwar am Rhein
Nauheim in der Wetterau, Baden-Baden, Bonn,
Wiesbaden und Rüdesheim im Rheingau,
in der Schweiz Alpen (Grimsel, Sandeck, Schreckhorn,
Gadmen, Sandeck, Faulhorn, Murren, Simplon,
Rigi, Brunigwald) Chur (Pizzoll im Oberhalb
(St. Moritz, Bernina, Alp Laret) Chur.

Von andern gesammelte Arten:
von Zeller (Italien) – Handschuch (Cartagena,
Vaudouin) – ~~Portugall~~ Meyer (Portugall) –
(Spanien u. Algier) (Colombet) – Turkei (Richard)
Abresch (Constantinopel) Buek (Jena) –
u. Sohn (Schweiz)

…rk (Junzstadt in Bayern) — Hermann
…au) — Bauer (Birstein in Hessen) —
… (Lavino u. Hendrich) — Schmidt (Cowan Dua)
…ter (Aden) — Heer (Madwa)

Von diesen sind noch einige Exoten beigefügt
… Brasilien, Mexico, Nordamerika, Bayah,
…guay, Cowiantl, Theos, Jaga, Abyssinien)
… Nr 759 u. 760 habe ich die Reste von 2 Exemplaren
…gefügt, die nach Beschreibung mit der Anmerkung Nr 758
…ben.

Den Arten vorkommende Abkürzungen:
… Zell. = Zeller. Hdsch = Handschuch. —
…Gl. = Colombel — Birst. = Birstein — H. Mtz =
…Moritz — Brna = Bernina. — Cstpl = Constan-
…nopel — Rippau = Rippoldsau — Bdwlr =
…dewweiler. —

Die Namen die hier nicht aufgezeichnet
…, Finden, sind Lokalitäten um Frankfurt
… 5: Anfang Mai. — = 7. Mitte Juli — 79
…der September. —

Arten die auf einem Rasen sind, haben ein
gleiches Zeichen.
Da von einer Art aus demselben
Standort 3 Exemplare vorhanden sind, hat
ich einen davon zu dienen.

Universitätsbibliothek Johann Christian Senckenberg
Frankfurt am Main

Frankfurt. 1 März 1859. Die Rücksendung will nicht. Europäisch (Nordafrika u. asiat. Russland) kann nur doublettenweise bezahlen. Von Syrien selbst einzelne Exemplare.

Roger hat von mir erhalten unbestimmt zurück + behalten. Ostindien

C. lignipeda à 41 Stück à 7 kr

C. [illegible] à 13 Stück à 7 kr

199. 349 A

F. pressilabris à 1 ℥ (+30 à 7 ℥)
ohne Fundort

198. 1. 319.

C. lignipeda

F. hetulana L.

353

1846.

8.

9.

13. F. herculeana ♀ behalten.

14.

15.

16.

17.

18.

19.

20.

21. F. lignipuda

22. F. herculeana

23.

24.

25.

Universitätsbibliothek Johann Christian Senckenberg
Frankfurt am Main

Bremen, 1 März 1859. Die Zusendung zielt auf. Europäa (Nordafrika u. asiat. Russland) kann nur doublettenbesetzen. Von Ihnen selbst zugesandte Exemplare.

Bogen sah von mir erhalten u. bezahlt
zurück + bestellen Ostsee

199. 368 A

C. lignipenda 41 Stück 22.47

F. pressilabris 17 (+38 7½)
ohne Fundort

320 (3)

F. rufa L.

F. cunicularia Latr.

F. fusca L.

353

1846.

8.

9.

39.

40.

41.

42.

43.

44.

45. 8 bejaßen

46.

47.

48.

49.

50.

51. F. rufen.

Universitätsbibliothek Johann Christian Senckenberg
Frankfurt am Main

Hamburg, 1 März 1859. Die Zusendung will auf. Europäi. (Nordafrika
u. asiat. Russland) kann nur doublettenbestehen. Von Syrien
selbst einzelne Exemplare.

Roger hat von mir erhalten u. bestimmt
& zurück + behalten. Ofrsland

199. 348 A

C. lignipeda ♂ 41 Stück zu 47

C. [illegible] ♂ 18 Stück zu 117

F. pressilabris ♂ 17 (+38 ♂ 7 ♀)
ohne Fundort

5.
320a

F. rufa

F. fusca.

Alte capitata ♀

F. rufa.

F. lignipeda

" "

F. congerens Nyl.

" "

F. lignipeda

F. opaca Duf.

F. lignipeda

65.

66.

67.

68.

69. F. rufa ♂.

70. F. lignivorda. [illegible]

71.

72.

73.

74.

75.

76.

77.

Universitätsbibliothek Johann Christian Senckenberg
Frankfurt am Main

Bremen, 1 März 1859. Die Zusendung zielt nicht. Europäi. (Nordafrika u. asiat. Rußland) kann nur doublettenbesitzen. Von Fyten selbst einzelne Exemplare.

Rogers sah von mir erhaltenen unbestimmt zurück + besitzen. Ostsland

C. lignipenda ⊙ 41 Finbi 22.47

C. [illegible] ⊙ 13 Finbi 10.47

199. 349 A

F. pressilabris ⊙ 17 (+38 7 ♀) ohne Fundort.

353

1846.

8.

9.

Form. rufa L.

(no. 284 s. l.)

F. congerens Nyl.

~~Form. (Formica) fuscata~~ (no. 287 s. l.)

Form. rufa L.

91. F. hypnicola
(~~Lapicida~~) ~~Fica mutabilis~~

92. " " "

93. " "

94. " "

95. " "

96. F. herculeana ♂

97. " " ♀

98. F. truncicola Nyl.

99.

100.

101.

102. F. truncicola Nyl.

103.

Universitätsbibliothek Johann Christian Senckenberg
Frankfurt am Main

Bremen. 1 März 1859. Die Einsendung will nicht. Europäi. (Nordafrika u. asiat. Russland) kann er doubletten behalten. Von Syrien selbst einzelne Exemplare.

Regis hat von mir erhalten unbezeichnet
= zurück + behalten Ostsland

C. lignipenda ♂ 41 Stück 2 ♀ 47

C. [illegible] ♂ 13 Stück 1 ♀ 17

199. 349 A

F. pressilabris ♂ 17 (+38 ♂ 7 ♀)
ex fundor.

9.
322

F. sanguinea

" "

F. fusca.

F. sanguinea ♀ behalten. Kriegel.

" " ♀

" "

Solcyger rufescens F. ♂

353

1846.

8.

9.

Habiguent habe ich heute, [illegible] Amerika, Lagerbier, [illegible], und Eure ich Ihren Vorrath auf in Bürgerlicher [illegible] Sie der letzten Rest Ihrer Vorräthe, schenken Sie mir [illegible] Insekten alte, [illegible] einige Exemplare!
behalten habe ich keine Mühe, [illegible] Ihnen [illegible] entgegenkommen!

117. F. fusca L.

118. " "

119. Polyergus rufescens F.

120. Formica fusca L.

121. " "

122. Polyergus rufescens.

123. " "

124. F. fusca.

125. Polyergus rufescens.

126. " "

127. " "

128. F. rufa L.

129. "

Universitätsbibliothek Johann Christian Senckenberg
Frankfurt am Main

Brantro. 1 März 1859. Die Zusendung zielt auf l. Europäi. (Nordafrika u. asiat. Russland) kann nur Doublletten betreffen. Von Ihnen selbst einzelne Exemplare.

Roger hat von mir erhalten u. bestimmt
= zurück + behalten. Ofenland

C. lignipeda ♂ 41 Stück zu 47

C. [illegible] ♂ 13 Stück zu 117

199. 348 A

F. pressilabris ♂ 17 (+38 ♂ 7 ♀)
ohne Fundort

322a 11.

cunicularia
" "

cunicularia
" "

Form. pubescens F.

Form. aethiops Latr. ex.

" " ex.

" " ex.

F. lignipeda.

F. herbajeana

F. herculeana. sehr charakteristisch bestimmt.

F. sanguinea ♀

" "

" "

353

1846.

8.

9.

143. F. cunicularia bufalbum

144. " "

145. " "

146. F. rufa.

147. " "

148. F. truncicola

149. " "

150. F. rufa.

151. F.

152. F. congerens

153. " "

154. Solzerg. rufescens.

155. F. sanguinea.

Universitätsbibliothek Johann Christian Senckenberg
Frankfurt am Main

Bremen, 1 März 1859. Die Zusendung will nicht. Europäi. (Nordafrika u. asiat. Russland) kann er doublettenbestellen. Von Syrien selbst einzelne Exemplare.

199. 349 A

Regis hat von mir erhalten u. bestimmt
C. lignipeda ♂ 41 Stück 2♂ 4♀
C. herculeanum ♂ 13 Stück 1♂ 1♀

F. pressilabris ♂ 1♀ (+3♂ 7♀)
ohne Fundort.

1846.

8.

9.

13.
323

S. fusca.

S. cunicularia, bestellen

F. fusca.

169. F. fusca. ♂, mit ♀

170. F. prosjelabris Nyl.

171.

172.

173. desselben.

174. F. exsecta Nyl. desselben ♂

175.

176.

177.

178. F. cancellaria

179. " "

180. F. fusca. ♂, mit ♀

181. " desselben

Bremen, 1 März 1859. Die Zusendung will aufl. Europäi. (Nordafrika u. asiat. Russland) kann nur Doubletten beziehen. Von Fyten selbst einzelne Exemplare.

Rogge hat von mir erhalten u. bestimmt
⊖ zurück + behalten. Ofvfland

C. ligniperda ⊖ 41. Südbi 2♂ 4♀

C. herculeanus ⊖ 1♀ Südbi 1♂ 1♀

199. A

F. pressilabris ⊖ 1♀ (+ 3♂ 7♀)
ohne Fundort

15.

F. fusca.

F. sanguinea

F. fusca.

F. pressilabris Nyl. ♂

♂ behalten.

♂

Aufbew. bei No. 191
Fam. Formicidae

195. Tolgerpus rufescens ♂. ♀

196. " " ♂

197. " "

198. F. fusca

199. " "

200. Atta structor.

201. F. cunicularia

202.

203.

204.

205.

206. bicolor.

207. F. fusca.

Universitätsbibliothek Johann Christian Senckenberg
Frankfurt am Main

Bremen, 1 März 1859. Die Zusendung will nicht. Europäi. (Nordafrika u. asiat. Russland) kann wir doublatten bezahlen. Von Syrien selbst einzelne Exemplare.

Wegen des von mir erhaltenen unbestimmt zurück + bezahlen. Ofrsland

199. 348 A

C. lignipeda 41 für 2 47

C. herculeanus 13 für 10 17

F. pressilabris 17 (+38 7)
von Fendoch

325 17

C. fusca

F. cinerea Mayr

F. corticalis

608 621 353 1846. 8. 9.

221. F. vorticularis

222.

223.

224. F. fusca

225

226.

227.

228.

229. bifaltm.

230. F. lateralis Ol.

231. " "

232. Form. marginata Leth

233. " "

Universitätsbibliothek Johann Christian Senckenberg
Frankfurt am Main

Frankfurt. 1 März 1859. Die Zusendung will nicht. Europäi. (Nordafrika u. asiat. Russland) kann er Doublletten bezahlen. Von Fyten selbst einzelne Hymenoptera.

Roger hat von mir erhalten unbestimmt zurück + bezahlen. Ostsland

C. lignipeda 41 Stück à 47

C. herculeanus 18 Stück à 17

199. 348 A

F. pressilabris 17 (+38 7)
von Fundort

19. 326

" "

" "

Form. aethiops, var. pallens Nyl.

" " bes.

" " bes.

Nach meiner neuern Untersuchung ist pallens eine Abart der marginata Latr.
Frankfurt. Mitte Juli 1859.

" "

" "

" " bes.

Form. aethiops typica. bes.

Aphaenogaster testaceo-pilosa Luc. (var.? semipolita Nyl. i. litt.)

" " " "

247. Atta capitata Latr. (barbara L.)

248. Form. marginata Latr.

249. " "

250. " "

251. " "

252. " "

253. Atta capitata.

254. " "

255. " "

256. " "

257. " "

258. Atta testaceopilosa Schell. vid. Nyl.

259. Form. fallax Nyl.

Universitätsbibliothek Johann Christian Senckenberg
Frankfurt am Main

Bremen, 1 März 1859. Die Zusendung will nicht. Europäi. (Nordafrika u. asiat. Russland) kann er doublatten beziehen. Von Ihnen selbst einzelne Exemplare.

Regni hab von mir erhalten u. bezahlt
⊖ zurück + bezahlt. Ostsland

C. ligniperda ⊖ 41 Stück à 2 Sgr

C. herculeanus ⊖ 13 Stück à 1 Sgr

199. 349 A

F. pressilabris ⊖ 1♂ (+ 3♂ 7♀)
von Sundevall

Atta capitata 21. 327

F. congerens Nyl. ♂

Tetramorium (Myrmica) caespitum L. ♀

" " " "

" " " "

Tom. atuna Fabr. ♀

353

1846.

8.

9.

273. Form alaris Fröl. ♂

274. " " " ☿

275. F. emarginata Latr. (= brunnea Meig.) ♀

276. " " ♂

277. " " ☿

278. " " "

279. " " "

280. " " "

281. " " "

282. F. nigra. " "

283. " " ♀

284. F. nigra L.

285. " "

Frankfurt. 1 März 1859. Die Einsendung will nicht. Europäi. (Nordafrika u. asiat. Russland) kann er doublatten behalten. Von Syrien selbst einzelne Exemplare.

Roger hat von mir erhalten u. bestimmt
← zurück + behalten. Ofrsland

C. lignipeda ♂ 41 Finbi 2247

C. herculeanum ♂ 13 Finbi 1847

199. 349 A

F. pressilabris ♂ 17 (+38 ♀♀)
ohne Fundort

F. (Tapinoma) erratica Ltr. beh.

beh.

beh.

Form. (Tapinoma) erratica Ltr. behalten

Form. (Hypoclinea) Frauenfeldi Mayr.

" " "

" " "

" " " behalten

Form. viatica F.

Aphaenogaster testacea pilosa Luc. (typische Form)

299. F. rufa ? fusca ? ♂.

300. F. atrima

301. "

302. "

303. "

304. "

305. F. (Sapinomia) ensifera ♀ bef

306. " " ♀ befall.

307. " " ♀ befall.

308. Tetramorium caespitum L. ♀

309.

310. F. emarginata ♂

311. " " ♀

Universitätsbibliothek Johann Christian Senckenberg
Frankfurt am Main

Cranbro. 1 März 1859. Die Zuksendung will nicht. Europäi. (Nordafrika u. asiat. Russland) kann er doublletten bezahlen. Von Ihnen selbst einzelne Hymenoptera.

Rogn. hat von mir erhalten u. bestimmt
zurück + bezahlt. Oftfriesland

C. lignipeda ♀ 41 Fühlerglieder 47

C. herculeanus ♀ 13 Fühlerglieder 47

199. 349 A

F. pressilabris ♀ 17 (+36 7)
von Sundevall

Crematogaster scutellaris Olivier
Myrmica algirica Lucas

" "

" "

Form. aliena? gebrochen.

Crematogaster sordidula Nyl.

Camponotus piceus Nyl. Miles.

" " "

" " " besser.

" " "

Crematogaster scutellaris Ol. ♂

" " "

325. " " "

326. " " "

327. F. lateralis Ol. ♀

328. F. " " ♂

329. Cremastogaster scutellaris Ol. (Myrm. algirica Luc.)

330. Oligophthora pusilla Her., Miles

331. " " " miles.

332. " " " ♂

333. " " " ♀

334. " " " ♀

335. " " " ♀

336. F. lateralis Ol.

337. " "

Universitätsbibliothek Johann Christian Senckenberg
Frankfurt am Main

Bremen, 1 März 1859. Die Einsendung will nicht. Europäer (Nordafrika u. asiat. Russland) kann er doublettenweise bezahlen. Von Syrien selbst einzelne Exemplare.

Wegen Jahr von mir erhalten u. bezahlt ⊖ zurück + bezahlen. Ofrsland

C. ligniperda ⊖ 41. Südbi 2 ♂ 47

C. herculeanum ⊖ 12 Südbi 10 ♂ 47

199. 369 A

F. pressilabris ⊖ 17 (+36 ♂ 7 ♀) ohne Fundort

330

27.

" "

" "

" "

Mutationsfarbig ♀ von F. (Hyperbinea) Fischeri

F. (Tapinocera) ~~lineatocinta~~ m.

Atta structor Latr.

Myrmecina Latreillei Nyl.

Atta capitata ♂

" "

Atta structor ♀

Atta pallida Nyl. bras.

" " bras. vid. 375.

Crematogaster scrobiculata Nyl.

" " "

351. " "

352. " "

353. T. flava ?

354. T. umbrata ♀

355.

356.

357.

358. T. affinis Schrank. ♀

359. ♀

360. ♂

361. ♂ bezahlen.

362. ♂

363. ♀

Universitätsbibliothek Johann Christian Senckenberg
Frankfurt am Main

Cantro. 1 März 1859. Die Zusendung will nicht. Europäi. (Nordafrika u. asiat. Russland) kann wir doublettenweise bezahlen. Von Cyclen selbst einzelne Exemplare.

Roger hat von mir erhalten u. bestimmt zurück + behalten. Ofelead

C. lignipeda ♂ 41 Fühler 20 47

C. herculeanus ♂ 18 Fühler 16 117

199. 348 A

F. pressilabris ♂ 1♀ (+3♂ 7♀)
von Sundevall

F. ~~affinis~~ mixta. 331 22.

F. flava

Diplotrichoptrum (Myrmica) fugax Zetr. ♀

" " ♀

" " ♀

1846.

9.

9.

377. Diplerhopalron fugax ♂

378. F. umbrata ♀

379. F. flava

380.

381.

382.

383.

384.

385.

386.

387.

388.

389.

Universitätsbibliothek Johann Christian Senckenberg
Frankfurt am Main

Leantro. 1 März 1859. Die Zusendung will nicht. Europäi. (Nordafrika u. asiat. Rußland) kann nur doublatten bezahlen. Von Syrien selbst einzelne Exemplare.

Wenn sich von mir erhalten u. bestimmt
⊙ zurück + besetzt. ○ Ostland

C. lignipeda ⊙ 41 Stück zu 2 Sgr

C. herculeanus ⊙ 13 Stück zu 1 Sgr

199. 349 A

F. pressilabris ⊙ 17 (+38 7 ♀)
ohne Fundort

F. fuliginosa

1846.

8.

9.

353

331

332

403.

404.

405.

406

407.

408. Porin. fallax Nyl.

409. P. fuliginosa.

410. " "

411. P. (Tapinoma) erratica.

412. " "

413. " "

414. " "

415. " "

Universitätsbibliothek Johann Christian Senckenberg
Frankfurt am Main

Bremen, 1 März 1859. Die Zusendung will auch. Europäer (Nordafrika u. asiat. Rußland) kann nur Doublaten behalten. Von Fyten selbst einzelne Exemplare.

Wenn sich von mir abhalten u. bestimmt zurück + behalten. Oftsland

C. ligniperda ♂ 41 Finkbi 20.47

C. herculeanus ♂ 13 Finkbi 10.11.47

199. 369 A

F. pressilabris ♂ 1♀ (+38♂ 7♀) ohne Fundort.

353

1846.

8.

9.

333

F. cruatica

" "

" "

Myrmica rubida Latr.

♂

♀

429.
430.
431.
432.
433.
434.
435.
436.
437. ♀
438.
439.
440.
441.

Universitätsbibliothek Johann Christian Senckenberg
Frankfurt am Main

Cantro. 1 März 1859. Die Rücksendung will nicht. Europäi. (Nordafrika u. asiat. Rußland) kann nur doublettenweise bezahlen. Von Syrien selbst einzelne Exemplare.

Roger hat von mir erhalten u. bestimmt ⊖ zurück + behalten. Oftfland

C. ligniperda ⊖ 41 Finkbeiner 2 ♂ 4 ♀

C. herculeanus ⊖ 18 Finkbeiner 10 ♂ 11 ♀

199. 349 A

F. pressilabris ⊖ 1 ♀ (+ 3 ♂ 7 ♀)
von Sundevall

35.
334

Myrmica scabrinodis Nyl

Myrmica sulcinodis Nyl.

Myrmica lobicornis Nyl

Myrmica ruginodis Nyl.

408 421 353 1846. 8. 9.

455. Myrmica rugineodis

456. M. lobicornis Nyl.

457. M. scabrinodis

458.

459.

460.

461. ?

462.

463. M. lobicornis

464.

465.

466.

467. M. gebeinodis

Universitätsbibliothek Johann Christian Senckenberg
Frankfurt am Main

Brantw. 1 März 1859. Die Zusendung will nicht. Europäi. (Nordafrika u. asiat. Rußland) kann er doublaten behalten. Von Syrien selbst einzelne Exemplare.

Roger hat von mir erhalten u. bestimmt & zurück + behalten. Ostsee

C. lignipenda ♂ 41 Finbis 2847

C. hexentrarum ♂ 13 Finbis 1847

199. 349 A

F. pressilabris ♂ 1♀ (+38♂ 7♀)
ohne Fundort.

M. scabrinodis

335

M. laevinodis

M. scabrinodis

M. lobiorni

353

1846.

8.

9.

481. M. scabrinodis

482.

483.

484. M. ruginodis.

485.

486. M. scabrinodis (~~lobicornis~~?) behaelt

487. M. lobicornis.

488. M. scabrinodis

489. Myrmecina Latreillei ♂

490.

491. behalten.

492. M. scabrinodis ♂

493.

Universitätsbibliothek Johann Christian Senckenberg
Frankfurt am Main

Frankfurt, 1 März 1859. Die Zusendung will nicht. Europäi. (Nordafrika u. asiat. Russland) kann nur doublatten bezahlen. Von hyaen selbst zungalka hymylava.

Roger hat von mir erhalten u. bezahlt. ⊖ zurück + bezahlen. Offiziell

C. lignipeda ⊖ 41 Stück à 2 kr

C. herculeanus ⊖ 18 Stück à 1 kr

199. 348 A

F. pressilabris ⊖ 1 ♀ (+36 ♂ 7 ♀) von Sundevall

Sb. laevinodis

F. fuliginosa ♀

Myrmecina Latreillei ♂

Tetramorium caespitum ♂

(Myrmica) Leptothorax acervorum

Ich bin mit Hochachtung, Ihr ergebener Diener, Dr. Schenck

Ich bin mit Hochachtung, Ihr ergebener Diener, Dr. Schenck

Ich bin mit Hochachtung, Ihr ergebener Diener, Dr. Schenck

Universitätsbibliothek Johann Christian Senckenberg
Frankfurt am Main

507. Lepiothrax acerrorum ♂ bis

508. " " ♀

509. " "

510. Tetramorium caespitum ♀

511. " " ♂

512. " " ♀

513. " "

514. " "

515. " "

516 " "

517. " "

518. " "

519. " "

Universitätsbibliothek Johann Christian Senckenberg
Frankfurt am Main

Frankfurt, 1 März 1859. Die Zusendung will nicht. Europäi. (Nordafrika u. asiat. Russland) kann er doublatten beziehen. Von Ihnen selbst einzelne Exemplare.

Roger hat von mir erhalten u. bezahlt
zurück + bestellen Ostende

C. lignipeda 41 Stück zu 47

C. herculeanum 13 Stück 10 117

199. 348 A

F. pressilabris 1 (+38 7)
ohne Fundort

353

1846.

8.

9.

41.

337

Veteran. caespitum

533.

534.

535. Lepidotherax acervorum ♀

536.

537.

538.

539.

540. ♀

541. ♀

542. ♀

543.

544
545.

546. Tetramor. carapetum.

Universitätsbibliothek Johann Christian Senckenberg
Frankfurt am Main

Frankfurt, 1 März 1859. Die Rücksendung will nicht. Europäer (Nordafrika u. asiat. Rußland) kann wir doubletten behalten. Von Syrien selbst einzelne Exemplare.

Wenn sich von mir erhalten u. bestimmt ⊙ zurück + behalten ⊙ Ausland

C. lignipeda ♂ 41 Stück zu 47 ₰

C. herculeanum ♂ 18 Stück 18 117 ₰

199. 349 A

F. pressilabris ♂ 17 (+38 7 ₰)

Lipotheca acervorum behalten.

338

43.

behalten.

Lipoth. acervorum.

Tetramorium caespitum

Formicoxenus nitidulus Nyl.

608 621 353 1846. 8. 9.

560 Formicoxenus nitidulus

561.

562. Vetromyr. caespitum

563.

564.

565.

566. Myrmecina Latreillei.

567.

568.

569.

570.

571.

572.

Universitätsbibliothek Johann Christian Senckenberg
Frankfurt am Main

Cantro. 1 März 1859. Die Rücksendung will nicht. Europäi. (Nordafrika u. asiat. Rußland) kann nur doubletten bezahlen. Von Syrien selbst einzelne Exemplare.

Roger hat von mir erhalten unbestimmt ⊖ zurück + behalten. Oftsland

C. ligniperda ⊖ 41 für 1 ♂ 47

C. herculeanus ⊖ 13 für 1 ♂ 117

199. 349 A

F. pressilabris ⊖ 17 (+38 ♂ 7 ♀)

339

45.

Formicoxenus nitidulus

Hypoclinea 4 punctata Atta pallida. bez.

" "

Hypoclinea 4 punctata L. (Formica)

" "

Formica lateralis

Hypoclinea 4 punctata

behalten.

353

1846.

8.

9.

586.

587.

588.

589.

590

591

592.

593.

594. Genus [illegible] Leptothorax (Myrmica) acervorum.

595.

Leptoth. acervorum.

596

Leptothorax Nylanderi ~~Foerst.~~ Foerst.

597

598.

Universitätsbibliothek Johann Christian Senckenberg
Frankfurt am Main

Frankfurt, 1 März 1859. Die Zusendung will nicht. Europäa (Nordafrika u. asiat. Rußland) kann er doublettenweise beziehen. Von Syrien selbst einzelne Exemplare.

Wegen Sch von mir erhalten u. bestimmt
& zurück + behalten. Ostsee

C. lignipeda ♂ 41 Finbis zu 47

C. herculeanus ♂ 18 Finbis zu 117

199. 349 A

4. pressilabris ♂ 17 (+30 7/8)
von Sundevall

340

47.

Lintothor. Nylanderi.

Leptoth. unifasciatus Ltr.

Leptoth. Nylanderi

Leptoth. unifasciatus.

608 621 353 1846. 8. 9.

612. Leptothorax mi fasciatus.

613. /♀

614. Leptothorax Nylanderi beschrieben.

615.

616.

617.

618.

619.

620.

621.

622. Formicoxenus nitidulus beschrieben

623. Formicoxenus nitidulus

624.

Universitätsbibliothek Johann Christian Senckenberg
Frankfurt am Main

Frankfurt. 1 März 1859. Die Rücksendung will nicht. Europäi. (Nordafrika u. asiat. Rußland) kann wir doublettenbestellen. Von Europa selbst einzelne Exemplare.

Rogner sah von mir erhalten u. bestätigt
o zurück + bestellen. Ostsland

C. lignipenda o 41. Südbi. 20 47

C. herculeanus o 13 Südbi. 12 17

199. 348 A

F. pressilabris o 1♀ (+38 7♀)
ohne Sendung

Leptothorax F. Nyl.
Leptothorax ~~interruptus~~ ~~Schenck~~ bestätigt.

Leptothorax interruptus Schenck.

bestätigt.

bestätigt

bestätigt

bestätigt

Diplorrhoptrum fugax etc.

Universitätsbibliothek Johann Christian Senckenberg
Frankfurt am Main

638. Diplotrepterum (Nymma) fugax

639

640.

641.

642

643.

644.

645.

646.

647.

648.

649.

650

Universitätsbibliothek Johann Christian Senckenberg
Frankfurt am Main

Cranbr.[?] 1 März 1859. die Rücksendung soll nicht Europäer (Nordafrika u. asiat. Rußland) kann er doublatten behalten. Von Exoten selbst einzelne Exemplare.

350

Roger hat von mir erhalten ... zurück + behalten ...

C. ligniperda ♀ 41 ... 28 ☿

C. herculeanus ♀ 1 ... 10 ☿ 11 ☿

199. 349 A

F. pressilabris ♀ 1 ☿ (+3♂ 7☿)

51. 342

Leptothorax Nylanderi

Diplorhoptr. fugax. ♀ ♀ ♀ ♀ ♀

353

1846.

408

421

664. Diplorhopte fugax

665.

666. ♂

667.

668.

669.

670.

671.

672

673.

674.

675.

676.

Universitätsbibliothek Johann Christian Senckenberg
Frankfurt am Main

Bremen, 1 März 1859. Die Zusendung will nicht. Europäi. (Nordafrika u. asiat. Russland) kann nur Doublletten beziehen. Von Syrien selbst einzelne Exemplare.

Wegen Sch von mir schellen u. bezeichnet ⊖ zurück + behalten ⊖ Schlend

C. lignipeda ⊖ 41 Südw. 20. 47

C. herculeanus ⊖ 13 Südw. 10. 117

199. 348 A

F. pressilabris ⊖ 1♂ (+38♂ 7♀) ohne Fundort

C. herculeanus + 28 + 2♀

343

53.

diplorhaptr. fugax.

1846.

8.

9.

690. Leptoth. Nylanderi bij

691. " " bij.

692.

693.

694.

695.

696.

697.

698.

699. { Theidoia
{ Oecophthora pallidula Nyl

700.

701.

702.

Universitätsbibliothek Johann Christian Senckenberg
Frankfurt am Main

Bremen, 1 März 1859. Die Zusendung will nicht. Europäi. (Nordafrika u. asiat. Russland) kann er doublletten behalten. Von Syrien [illegible] einzelne Exemplare.

Wenn sich von mir erhalten u. bestimmt
= zurück + behalten Oberland

C. lignipesda ♂ 41 Fühler 22 47

C. herculeanus ♂ 13 Fühler 12 13

199. 349 A

F. pressilabris ♂ 17 (+38 7 ♀)
ohne Fühler

— 1 — 28 + 2 ♀

353

1846.

8.

9.

344

55.

3.

4.

5.

6.

7. Diplorhopto. fugax.

8.

9.

10.

11.

12.

13.

14. Diplorhopto. fugax

15.

Dabei ich meinen Defecteuren, so empfehle Ihnen Freundes auch in Bürgschaften Ihres Freundes, stehenden Sie nun wieder [illegible] Gefahr!
Behalten habe ich keine Mühe, da ich Ihnen [illegible] Freunde [illegible]

716.

717.

718. Diplorhopth. fugax

719.

720. Leptoth. Nylanderi.

721.

722.

723.

724.

725. Diplorh. fugax

726.

727.

728.

Universitätsbibliothek Johann Christian Senckenberg
Frankfurt am Main

Cuxhaven, 1 März 1859. Die Rücksendung will nicht. Europäi. (Nordafrika u. asiat. Rußland) kann er doublletten bezahlen. Von Cyclen selbst einzelne Exemplare.

Roger hat von mir erhalten u. bezahlt ⊙ zurück + behalten Oxyland

C. lignipeda ⊙ 41 Stück à 2 Sgr

C. herculeanus ⊙ 13 Stück à 1 Sgr

199. 348 A

F. pressilabris ⊙ 1 ♀ (+ 3 ♂ 7 ♀)

Cremata Apharmogastri scutellata Nob. (Brunstkäfer)

Ponera contracta behalten

behalten.

1846.

8.

9.

742.		
743.		
744.		
745.		
746.		
747.		
748.		
749.	Poner. tuberculata	Exoten, nicht gewünscht erhalten
750.	" "	
751.	" "	
752		
753	Cryptoc. atratus	nicht gewünscht erhalten
754.	"	

Universitätsbibliothek Johann Christian Senckenberg
Frankfurt am Main

Bremen, 1 März 1859. Die Zusendung will auf. Europäi (Nordafrika u. asiat. Russland) kann er doubletten behalten. Von Syrien selbst einzelne Exemplare.

Lager sah von mir selbst unbestimmt
⊙ zurück + bezeichn. Oftsland

C. lignipeda ⊙ 41. Sibirien 22 ♂♂

C. herculeanus ⊙ 13 Sibirien 10 ♂♂

199. 349 A

F. pressilabris ⊙ 1♀ (+36 ♂♂ 7 ♀♀)
ohne Fundort

— 1 ♂ 28 + 2 ♀♀

346 59

353

1846.

8.

9.

786
~~768.~~
769.
770.
771.
772.
773.
774.
775.
776.
777.
778.
779.
780.

786 gestiche
414 Quartanen
372 Exemplaren

Universitätsbibliothek Johann Christian Senckenberg
Frankfurt am Main

Bremen. 1 März 1859. Die Zuksendung will nicht. Europäer (Nordafrika u. asiat. Russland) kann er doublletten behalten. Von Syrien selbst einzelne Exemplare.

Roger hat von mir erhalten u. bestimmt & zurück + behalten. Offiziell

C. ligniperda ☉ 41 Stück: 2247

C. herculeanus ☉ 13 Stück: 10 47

199. 348 A

F. pressilabris ☉ 17 (+38 7 ♀)
ohne Sendung.

Roger hat bingeschickt:

1. F. cruentata Ltr. opaca Nyl. – Hispania.
1. Monomorium minutum. – Graecia
2. Ritta semipolita Nyl. – Graecia.
2 Tetrognatus caldarius Rog. – Rausen
1 Pheidole moletta Say – Paris.
1 —— pusilla Heer. – Hisp.
1 Tetramorium caviriceps Guer. – Wien
1 Leptoth. clypeatus Mayr.
2 Ponera punctatissima Rog.
1 Hypoclinea Frauenfeldi Mayr.
1 Tapinoma gracilescens Nyl. – Paris
1 —— pygmaea Ltr.
1 F. cursor Fonsc.
1 F. exsecta Nyl. – Bonn.
2 F. gagates Ltr.
1 F. austriaca Mayr.
2 F. marginata Ltr. var. pilicornis

Zur 2. Sendung der 23 Formiciden aus Malorca (1–23 grün) von Schayer bingeschickt. Jan. 1862 abgeschickt.

781 Marseille. Homeyer

782 Rylanderi? Freiburg

783

784 Freiburg T.

785

1846.

8.

9.

787 } Feldberg T.

788 E. crocea et (Velaga) fusca Feldberg

789
790 Gleichgroßer in die Höhe
791
792
793
794 Obergrüner an die Nase
795
796
797
798 Heidelberg
799
800
801
802 Heidelberg
803
804 Heidelberg
805
806
807
808
809

Bremen, 1 März 1859. Die Zusendung will nicht. Europäi. (Nordafrika u. asiat. Russland) kann er doubletten behalten. Von Ihnen selbst zugesandte Exemplare.

Roger hat von mir erhalten u. bestimmt ⊖ zurück + behalten offenbar

C. lignipenda ⊖ 41 sicher 22 ♂

C. herculeanus ⊖ 18 sicher 10 ♂ 11 ♀

199. 348 A

F. pressilabris ⊖ 1 ♂ (+30 ♂ 7 ♀)
von Sundevall

— 1 a 7 ♂ + 2 ♀

63.

Glaucopsyche

348

wahrscheinlich zurück, wohl wirklich Alt. apiciata Bremer

Malorka. Homer

1846.

8.

9.

Universitätsbibliothek Johann Christian Senckenberg
Frankfurt am Main

Frankfurt a. M. 1 März 1859. Die Zusendung will auf. Europäi. (Nordafrika u. asiat. Russland) kann er doubletten behalten. Von Ihnen selbst zugesandte Hymenopt.

Wegen sich von mir erhalten u. bestimmt
o zurück + behalten. Ofsland

C. ligniperda o 41 Finkbi 2 ♂ 4 ♀

C. herculeanus o 18 Finkbi 10 ♂ 11 ♀

C. pubescens. o 2 ♀

C. fallax. o 16 ♂ 17 ♂ 3 ♀ o 18 ♂ 17 ♀ 08. 2 Fundort
beigeschrieben

C. marginatus o 9 ♀

B — var. pallens o . . +6

C. aethiops o 2 ♀

C. ligniperda (opaca) o 71.

C. lateralis o 17 8 ♀

C. Kiesenwetteri

C. truncata

C. fraxetipes

L. microcephalum

H. 4 punctata o 13 ♀

F. erraticum o 3 ♂ 7 ♀

B H. Frauenfeldi o 3 ♀ 07 ♂ (Neu.)

P. rufescens o 10 ♀

C. viaticus. o 1 ♀

199. 349 A

F. pressilabris o 1 ♀ (+38 ♂ 7 ♀)
ohne Fundort

F. exsecta o 2 ♀ + 2 ♀

~~F. scabrata~~

B F. sanguinea o 27 ♂ 6 ♀
Sib. F. 113

~~F. gagates~~

F. truncicola o 14 ♀

F. congerens o 18 ♂ 17 4 ♀

F. rufa o 18 ♂ 12 7 ♀

F. cinerea o 4 ♀

F. cunicularia o 17 19 ♀

F. fusca o 78 ♂ 4 ♀ 38 ♀

L. fuliginosus o 2 ♂ 6 ♀ 7 ♀

L. niger o 1 ♀ 4 ♀

L. alienus o 18 ♂ 4 ♀ 3 ♀

L. brunneus

L. emarginatus o 20 ♂ 28 ♂ 6 ♀

L. mixtus o 1 ♀

~~P. contracta 0 2♂~~

L. umbratus 0 2♀ 3♂

L. flavus 0 5♂ 6♀ 13♂

L. affinis 0 2♂ 3♂

P. contracta 0 9♂

6 A. Westwoodi 0 2♂ (+3)
affinalus

Litestaceous

B. L. acervorum 0 10♂ 36♀ (+58)
sp. standard

B. L. unifasciatus 0 sp. + 15♂ 17♀)
sp. minor

26 L. Rylanderi 0 27♂ 47♀

B. L. interruptus +11

9 M. caespitum 0 10♂ 10♀ 17♂

25 M. rubida 0 10♂ 12♀ 22♂

M. laevinodis 0 3♂ 17♀

M. ruginodis 0 10♂ 17♀ 27♂

~~M. rugulosa~~

M. scabrinodis 0 9♂ 47♀ 15♂

~~M. sulcinodis~~

M. lobicornis 0 2♀ 9♂

B 4 A. pallida +4

9 A. pallida (megacephala) 0 4♂ 3 Mil.

B 11 A. barbara (capitata) 0 1♀ 6♂ 6 Mil. (+1♂)

3 A. structor 0 1♀ 2♂

B 4 A. testaceo-pilosa semipolita Nyl. +4 (2 Lingo Nidl.)

B 6 P. pusilla + 32 (1♂ 2 Miles 1♀ Origo Nidl.)

D. fugax. 0 3♂ 6♀ 39♂

M. Latreillei 0 3♂ 3♀ 6♂

4 C. lateralis 0 1♂

C. scutellaris 0 7♂

B 9 C. sordida 0 1♂ (+1 ♀ 7♂)

Bremen, 1 März 1859. Die Rücksendung will nicht. Europäa (Nordafrika u. asiat. Rußland) kann er doubletten behalten. Von Syrien selbst einzelne Exemplare.

N: 27 Jan. 1861. gedankt für den Abdruck der Fourcroy-artigen Ameisen. Ob er Formica Ameisen (z.B. bei Gras) wiederbrüchtigen will. Inhoffia, bis jetzt nur Formica.

200.

Hochgeehrter Herr!

Es ist wirklich Schade, daß ich Sie gerade vor mir heraus lassen, statt ich mich Freitag nach 10, als Sie Ihr Buch mir angeboten worden könnten. Ihre gütige Sendung ist so fein, daß Sie die Güte hatten, mir Ihre Ameisen vorzuzeichnen, immer bin ich noch mit Staunen in Rückstand aus einigen Abtheilungen. Stelle Ihnen noch einige zur Genüge dar, ich gerade nicht. Meine vielen Berufsgeschäfte, die mich so oft von Hause halten und ganze Tage wegnehmen, und mehrfach wiederholter Aufenthalt in Saarbrück, in Westfalen, in Berlin 3.5. waren entweder mir nicht geeignet, die Arbeit vorzunehmen. Ich verfolgte sie als die einzigen Arten und die Blüm. Myrmica ruber, mit denen ich noch im Rückstande bin: besser sind die Blüm. Ihrer Sendung.

Ich [illegible] auf Ihre [illegible] Sendung. Gelegentlich habe ich Gelegenheit durch das Wiederkommen Ihrer Blüm. Ameisen, dagegen, diese Sendung als meine Lepidopteren-Arten zu studiren, und [illegible] ich [illegible] Sie [illegible] Ihr Verzeichniß, auch in Bürgerlicher Zeit. Sieg dieser alte, hochgeehrte Herr Verwandt, sprechen Sie mir wieder einige Geduld! Schließlich habe ich zum Schluß, da ich Ihnen Ihre Sendung [illegible]

Ich werde Ihnen, Herr Professor, aus Ihrer Sammlung, wieder nach Berlin zurückgebracht, das Ganze Ihnen, auch einen Theil davon zurückstellen zu können, bei welcher Gelegenheit Sie mir einige Wünsche zu äußern mir erlauben werden. Im Ganzen möchte Sie mir etwa über 20 Stück meiner Sammlung, einverleiben, wofür ich Ihnen Gegenstände mit um so größerem Recht entgegensehe, als sie fast durchgängig Ihnen gehören, und sich Ihnen der gehörige Platz gewiß geben.

Mit der ergebenen Bitte mich fernerhin, als meinen Abwesenheit vor Ihnen dienend, gewähren zu wollen, empfehle ich mich Ihrem hoffentlich nicht allzu entfernten Wohlwollen

mit ganz besonderer Hochachtung

Ihrem Hochwohlgeboren

Berlin 27. 2. 59.
unter den Linden 75.

ergebenster
Moges

203.

353

202.

352

201.

351

Frankfurt a/M. d. 26 Jan 1862. entschuldigt wegen Statutenwort. Bedauert wegen der Bestimmungen No 1–23 (incl.) auf Malaska v. Homeyer geschickt, worüber eine Notiz geben kann. Dodaem noch von eine No 254 (rot.). – No 781 – 813. zur Bestimmung. Durch, wobei Exemplare nach dem Verzeichniß A, wenn es nicht einen größeren Werth darauf legt. Ebenso die Zettel meines Studiums.

Hochverehrter Herr!

Heutzutage ist es mir möglich Ihren Herr Amtsrath zurückzusenden, aber noch immer mit Bedauern einiger Artikel, die das ganze Lepidopteren. Gebiet fällt auf diese mitgeschickte, aber es Mangel dieselben noch genau zu bestimmen und daß noch das neueste, in letzter Zeit gemachte Werk Mayer's zu benutzen, bitte mich entschuldigen auf Ihre Nachsicht. Inzwischen habe ich heute, wegen des Wiederanfangs Ihrer kleinen Amtsrath, bezüglich, diese Sache als meine Lepidopteren-Arten zu studiren, und Einiges dabei zu meinen Bestimmungen, so erhalten Sie die letzten No. Ihrer Sendung, noch in Begriffen Zeit. Sein dieser alte, hochgeehrte Herr Vorsteher, schenken Sie mir wieder einige Geduld!

Inzwischen habe ich zeine Bücher, die ich Ihnen Ihr Freund entgegenhielt

Die nächst

geben, aber auch diese nicht sämmtlich, wie Sie in den mal-
gezeichneten Anzeigenpublikationen finden werden. Die meisten Bücher, die
ich zu erhalten, sind Anzeichnungen in Liebhaber-Sprache, Groß
und Natürlich haben Ihnen Vorräthe, sobald Sie es wünschen
sofort wieder zu Gebot, und bitte ich Ihnen Kenntniß zu geben
zu verlangen, was Ihnen wünschenswerth erscheint. Sie dürfen
Sie mir überlassen wollen, sage ich Ihnen Ihr für mein
allergehorsamstes Dank.

Ihr Bandes hat übrigens alle andere an Interessirtheit über-
troffen, weil durch Ihre mitgezeichnete Bezeichnung zwei
der Bücher angehören der verschiedenen Opfer-Arten ~~[illegible]~~
über alle Sprache verhilft.

Einige Species, die Ihnen vielleicht ganz fehlen dürften, hat
ich beigefügt und hoffe ich dass Reise ungewöhnlich
gegründen zu können.

Wochenlang ergebenst bedauert ich die so überaus freund-
liche Zuschrift Ihrer ungemeinlichen Güte wollend ich

mich wiederholt empfehlend

H

N. d. 16. 2. 61.

ergebenster
Rey

203.

202.

Rosenhauer, Wilh.

Ihrer Hochwohlgeboren

Ich bin mich einer Zeit der mühsamen mir zugeschickten Formicidea zu versehen, nachdem ich Ihren Wünschen entsprechend bestimmt habe. Zurückbehalten habe ich:

1. Nur einen schwarzen Myrmica.
2. Nur einen Atta, ♂ und ♀, die zwar grosse Aehnlichkeit mit A. testacea-pilosa hat, aber doch verschieden zu sein scheint. Ich werde beide Arten demnächst beschreiben, wenn auch die andere Arten von Malorca, wie es mir scheint, verwandt sind.

Endlich habe ich ein ganz schwarzes Nest von Cremastogaster scutellaris M. behalten, das ich gerne meiner Sammlung einverleiben möchte, da ich es selbst, obschon dieses beschrieben zu sein, noch nicht gesehen habe; wünschen Sie es aber zurück, so folgt es mit den übrigen Ameisen.

Für die ganze Sendung meinen freundlichsten Dank, sie war mir ganz interessant.

Morgen reise ich wiederum auf einige Monate nach Berlin ab.

und bin dabei noch mit besonderer Gefälligkeit überhäuft, daß ich nicht weiß, wie fertig werden, obwohl ich Ihnen Ihre Leipziger Tax-Briefe, die fast alle bestimmt sind, mitgetheilt, die ich diesellben aber mit auf beiden nehmen werde (mit der übrigen Bücher-Sammlung) so kann ich für Ihre so viel zukommen lassen. Den ganzen Sommer habe ich die freie Zeit, die mir die Pfründenverwaltung grade Landzwecken übrig läßt, auf die Vollendung eines Manuscripts von 500 gelinkten Folibrüchen verwendet, wovon ich die Ameisen ganz bequem lassen möchte.

Ihnen ferneren gewogten Wohlwollen mich bestens empfehlend verbleibe ich mit vorzüglicher Verehrung

Ihrer Hochwohlgeboren

Rauden d. 5/2 62.

ganz ergebener
Roges

(bei Berlin, Unter den Linden 78.)

203.

353

Rosenhauer, Wilh.

in

Erlangen

Professor.

Colorstorn. – Große biologische Sammlung.

Ich ... Gebrauchte kann ich für die nächsten Monate Ihnen für Ihre Zwecke überlassen

ganz ergebenster

Rosenhauer.

Universitätsbibliothek Johann Christian Senckenberg
Frankfurt am Main

Insektenverzeichniss.

Anmerk. In diesem Verzeichnisse gebe ich eine Uebersicht meiner vorräthigen Insekten, deren Conservation vorzüglich ist. Die Coleoptera sind am vollständigsten aufgezählt; sie enthalten gegen 1900 Arten, welche Sammlung ich Liebhabern auch im Ganzen abgeben kann. Die Hymenoptera und Diptera sind sehr lückenhaft, und ich werde die fehlenden in einer Beilage bis zu Anfang des Winters nachliefern. — Im Tausch nehme ich nach vorhergegangener Uebereinkunft besonders südeuropäische und exotische Insekten. Briefe erbitte ich mir stets wo möglich frei. — Wo im Verzeichnisse kein Autor steht, ist Fabricius zu ergänzen.

Erlangen d. 3. September 1840.

Dr. med. Rosenhauer.

A. Coleoptera.

Cicindela
campestris
hybrida
sylvicola Meg.
riparia Meg.
chloris Dej.
saluta Meg.
sylvatica
Germanica

Odocantha
melanura

Polistichus
fasciolatus

Cymindis
homeralis
lunaris Dft.
homagrica Dft.
punctata Bon.

Demetrias
imperialis Meg.
unipunctatus Cr.
atricapillus
elongatulus Zk.

Dromius
melanocephalus Dej.
sigma Rossi
fasciatus
4 notatus
4 maculatus
fenestratus
agilis
marginellus
glabratus Dft.
obscuroguttatus Dft.
foveola Gyll.
truncatellus
maurus Meg.

Lebia
cyanocephala
chlorocephala Dft.
crux minor
humeralis Rossi

Aptinus
mutillatus

Brachinus
crepitans
explodens Dft.

Scarites
laevigatus

Clivina
fossor

Dyschirius
thoracicus
gibbus

Cychrus
rostratus
attenuatus
alpinus Ahr.

Procrustes
coriaceus
spretus Dej.

Carabus
Kollari Dahl.
Scheidleri
scabrinsculus Ol.
Mollii St.
catenulatus
monilis
arvensis
euchromus Pall.
cancellatus Ill.
morbillosus Pz.
granulatus
auratus
nitens
purpurascens
violaceus
Necsii St.
glabratus
Hungaricus
{ nemoralis Ill.
{ hortensis F.
convexus
{ hortensis L.
{ gemmatus F.
Hoppei St.
{ intricatus L.
{ cyaneus F.
Bonellii St.
auronitens

Calosoma
sycophanta
inquisitor

Leistus
spinilabris
rufomarginatus Dft.

Nebria
{ livida L.
{ sabulosa F.
picicornis
brevicollis
arctica Dej.
Gyllenhalii Sch.
stigmula Dej.
brunnea Dft.

Omophron
limbatum

Blethisa
multipunctata

Elaphrus
uliginosus
cupreus Meg.

riparius
littoralis Meg.

Notiophilus
aquaticus
semipunctatus Dft.
palustris Dft.

Panagaeus
crux major
4 pustulatus St.

Loricera
pilicornis

Callistus
lunatus

Chlaenius
spoliatus
vestitus
Schrankii Dft.
melanocornis Zgl.
tibialis Dej.
holosericeus

Oodes
helopioides

Licinus
depressus Pk.

Badister
bipustulatus
lacertosus Kn.
peltatus Pz.
humeralis Bon.

Patrobus
excavatus Pk.

Pristonychus
Janthinus Dft.

Calathus
cisteloides Ill.
fulvipes Gyll.
fuscus
micropterus Dft.
melanocephalus
var. alpinus Dej.

Sphodrus
leucophthalmus

Anchomenus
longiventris Esch.
angusticollis
livens Gyll.
prasinus
albipes
oblongus

Agonum
marginatum
Austriacum
modestum St.
6 punctatum
parumpunctatum
elongatum Dej.
viduum Pz.
versutum St.
lugens Dft.
nigrum Dej.
moestum Dft.
micans Nicol.
picipes

Olisthopus
rotundatus

Poecilus
punctulatus
caprcus
dimidiatus
lepidus

Argutor
vernalis
pygmaeus St.
var. testaceus St.
eruditus Meg.
{ strenuus Pz.
{ pullus Gyll.

Omaseus
melanarius Ill.
melas Cr.
nigritus
anthracinus Ill.
gracilis St.
aterrimus

Steropus
concinnus St.

Platysma
picimana Cr.
oblongopunctata

Pterostichus
niger
Panzeri Meg.
Jurinei Pz.
metallicus
fasciatopunctatus

Abax
striola
ovalis Meg.
parallelus Dft.

Molops
elatus
terricola

Cephalotes
vulgaris Bon.

Stomis
pumicatus

Pelor
blaptoides

Zabrus
gibbus

Amara
picea
ferruginea
apricaria
consularis Dft.
{ obsoleta Dej.
{ ovata F.
acuminata Pk.
trivialis Gyll.
vulgaris
montivaga St.
communis
familiaris Dft.
tibialis Pk.
infima Dft.

Masoreus
Weterhallii Gyll.

Anisodactylus
binotatus
var. spurcaticornis Zgl.
nemorivagus Dft.

Ophonus
sabulicola Pz.
puncticollis
cordatus Dft.

Diachromus
Germanus

Harpalus
ruficornis
griseus Pz.
aeneus
distinguendus Dft.
{ discoideus F.
{ Petifii Dft.
rubripes Dft.
fuscipalpis Zgl.
impiger
anxius
fulvipes
semiviolaceus Brong.
hottentotta Dft.
calceatus Cr.
hirtipes Pz.
serripes Dft.
honestus And.
tardus Pz.
servus Dft.
picipennis Dft.

Stenolophus
vaporariorum
vespertinus

Acupalpus
dorsalis
{ brunnipes St.
{ atratus Dej.
meridianus
flavicollis St.
exiguus Dej.

Trechus
{ minutus
{ rubens
secalis
obtusus Erichs.

Bembidium
flavipes
picipes Meg.
pallipes Meg.
areolatum Cr.
bistriatum Meg.
striatum Gyll.
nanum Gyll.
rufipes Gyll.
decorum Zk.
modestum
femoratum Dej.
{ Andreae F.
{ rupestre Ill.
tibiale Meg.
4 signatum Cr.
undulatum St.
ustulatum
obliquum St.
fumigatum Dej.
paludosum
foraminosum St.
celere
velox Erichs.
Sturmii Pz.
pusillum Gyll.
Doris Ill.
guttula
biguttatum
4 guttatum
4 maculatum

culatum Pz.
rosum Erichs.
triatum Dft.
atum And.
olor
onetatum

Dytiscus
Gaimus
cumcinctus Ahr.
arginalis
r. conformis
Kze.
cumflexus
metulatus

Cybister
oeselii

Acilius
ulcatus

Graphoderus
bilineatus Pk.
inereus
onatus
austriacus Dej.

Hydaticus
transversalis
Hybneri

Colymbetes
fuscus
polverosus Kn.
notatus
bistriatus Bergst.
collaris Pk.
adspersus

Ilybius
ater
4 guttatus Dej.
fenestratus
subaeneus Erichs.
uliginosus

Agabus
bipustulatus
subtilis Erichs.
chalconotus Pz.
Sturmii Schoenh.
congener Pk.
uliginosus
femoralis Pk.
abbreviatus
maculatus
bipunctatus
agilis F.
oblongus Ill.
didymus Ol.

paludosus
guttatus Pk.

Laccophilus
hyalinus
minutus
variegatus Kn.

Noterus
crassicornis
semipunctatus

Hyphydrus
ovatus

Hydroporus
inaequalis
reticulatus
picipes
var. alternans Kz.
Halensis
parallelogrammus Ahr.
rufifrons Dft.
erythrocephalus
planus
piceus
nigrita
tristis Pk.
palustris
lineatus
bilineatus St.
granularis
pictus
unistriatus
geminus
var. Wierzbickii mihi
umbrosus Gyll.

Haliplus
elevatus Pz.
fulvus
impressus
ruficollis
lineatocollis Mrsh.

Cnemidotus
caesus Dft.

Gyrinus
marinus Gyll.
mergus Ahr.
minutus
Banaticus Ullr.

Orectochilus
villosus

Myrmedonia
limbata Pk.

funesta Gr.
canaliculata

Falagria
caesa Erichs.
obscura Grav.

Bolitochara
lunulata Pk.

Autalia
impressa Oliv.

Aleochara
fuscipes
brevipennis Gr.
lanuginosa Gr.
bisignata Erichs.

Gyrophaena
affinis Mann.

Lomechusa
emarginata

Hypocyptus
longicornis Pk.

Tachyporus
obtusus
chrysomelinus
hypnorum
pusillus Gr.
scitulus Erichs.
brunneus
marginatus Gr.

Tachinus
rufipes
fimetarius Gr.
humeralis Gr.
suturalis Gr.

Bolitobius
atricapillus
pygmaeus
melanocephalus Gr.

Mycetoporus
lepidus Gr.

Othius
melanocephalus Gr.
fulvipennis
pilicornis Payk.

Xantholinus
punctulatus
linearis
tricolor

Staphylinus
hirtus
maxillosus
nebulosus
murinus
pubescens Deg.
caesareus Cederj.
fossor

Ocypus
olens
cyaneus
similis
fuscatus Gr.
picipennis
cupreus Rossi
morio Gr.
stercorarius

Philonthus
laminatus Cr.
nitidus
aeneus Gr.
politus
bimaculatus Gr.
atratus Gr.
varians
sanguinolentus Gr.
bipustulatus
quisquiliarius Gll.
fulvipes
micans Gr.
aterrimus Gr.
tenuis
marginatus

Quedius
lateralis Gr.

Oxyporus
rufus
maxillosus

Cryptobium
fracticorne Pk.

Achenium
humile Nicol.

Lathrobium
elongatum
fulvipenne Gr.
quadratum Pk.
filiforme Gr.

22 Mai 1846.

8.

9.

ganz ergebenster
Rosenhauer.

longulum Gr.
laevigatum Gyll.
brunnipes Gr.

Paederus

longipennis Ers.
riparius
littoralis Gr.
ruficollis

Stilicus

fragilis Gr.
rufipes Germ.

Sunius

angustatus
filiformis Ltr.

Stenus

bipunctatus Kby.
Juno
ater Mann.
buphthalmus Gr.
morio Gr.
speculator Kn.
Argus Gr.
circularis Gr.
tarsalis Ljungh.
cicindeloides Gr.
binotatus Grav.

Coprophilus

striatus

Bledius

tricornis Gr.
fracticornis Gyll.
opacus Block.

Platysthetus

morsitans Pk.
modifrons Pk.

Oxytelus

rugosus
insecatus Gr.
piceus
sculptus Gr.
nitidulus Gr.
depressus Gr.

Phloeonaeus

caelatus Gr.

Trogophloeus

corticinus Gr.

Anthophagus

testaceus Gr.
caraboides
armiger Gr.
alpinus

Lesteva

bicolor

Deleaster

dichrous

Omalium

rivulare Pk.
florale Pk.
pusillum Gr.
planum Pk.

Lathrimaeum

atrocephalum Gll.

Anthobium

minutum
triviale Erichs.
abdominale Gr.
sorbi Gyll.

Micropeplus

porcatus

Buprestis

tenebricosa
aenea
Berolinensis
Mariana
rutilans
rustica
affinis
nitida Rossi
signaticollis Dej.
laeta
nitidula
Cichorii Ol.
4 punctata
tarda
salicis
Umbellatarum
candens
rustica

Agrilus

biguttatus
viridis
cupreus Meg.
thalassinus Meg.
nitidus Zgl.
aurulans Meg.
elatus
linearis
6 guttatus
sinuatus Oliv.

Trachys

minuta
pygmaea

Aphanisticus

emarginatus

Melasis

flabellicornis

Microphagus

pygmaeus

Elater

filiformis
niger
obscurus
murinus
hirtus
longicollis
haemorrhoidalis
inunctus Pz.
vittatus
subfuscus Gyll.
linearis
mesomelas
cylindricus Pk.
nigripes Gyll.
mus Ill.
minutus
lythrodes
Bructeri
bipustulatus
thoracicus
ruficollis
Equiseti
rufipes
cuneiformis Natt.
sanguineus
ephippium
praeustus
crocatus Zgl.
balteatus
sanguinicollis Pz.
lapidicola West.
pulchellus
aulicus Pz.
signatus Pz.
cupreus
aeruginosus
pectinicornis
haematodes
castaneus
tessellatus
assimilis Gyll.
cruciatus
holosericeus
aeneus
latus
impressus
metallicus Pk.
depressus Zgl.
Quercus Ol.
pilosus
Gallicus
segetis Bjenk.
variabilis
flavicornis Pz.
sputator
brunneus
fugax
marginatus
aterrimus
limbatus
umbrinus Germ.
albipes Meg.
rugosus
riparius

Cerophytum

elateroides Latr.

Eucnemis

capucina Ahr.

Atopa

cervina
cinerea

Cyphon

pallidus
lividus
griseus
pubescens
Padi Gyll.

Scyrtes

haemiphaericus

Lygistopterus

sanguineus

Dyctyopterus

aurora

Lampyris

noctiluca
splendidula

Colophotia

Mehadiensis Dahl.

Cantharis

Alpina Pk.
antica Mac.
fusca
dispar
pellucida
nigricans

ginata St.
is Meg.

lis

dis St.
ra
rnis Ol.
a Ill.
a
a

ta

sa
s Zk.
nica Gyll.
anis St.

althinus
s Ltr.
tatus
sinicollis
hoenh.
dis St.
ras Zgl.

Malachius
a
us
stulatus
iculatus
ipennis Zgl.
rginellus
icarius
estris
ciatus
misicola And.
color
gulatus
lipes Oliv.

Dasytes
r
fiquus Schoenh.
eralcus
ger
vipes
mbeus Ol.
earis
lipes Ill.
rginatus Ullr.
lindricus Dej.

Tillus
ngatus

Notoxus
mollis

Trichodes
alvearius
apiarius

Clerus
mutillarius
formicarius
4 maculatus

Corynetes
chalybeus Kn.
violaceus

Ptilinus
pectinicornis

Xyletinus
laticollis Dft.
pectinatus

Dorcatoma
Dresdense
Bovistae Koch

Anobium
tessellatum
striatum
rufipes
pertinax
nitidum Gyll.
Abietis
paniceum
plumbeum Ill.
emarginatum Meg.
cinnamomeum St.
pusillum Gyll.

Hedobia
imperialis

Ptinus
rufipes
fur
latro
pallipes Dft.
crenatus

Gibbium
scotias

Scydmaenus
hirticollis Gyll.
oblongus St.
collaris Müller
rufus Kze.

Necrophorus
Germanicus
humator
vespillo
vestigator Ill.
fossor Erichs.
mortuorum

Necrodes
littoralis

Silpha
thoracica
rugosa
sinuata
opaca
4 punctata
reticulata
granulata Ol.
tristis Ill.
carinata Ill.
obscura
Alpina Bon.
laevigata
atrata

Agyrtes
castaneus

Scaphidium
4 maculatum
agaricinum

Catops
scitulus Erichs.

Peltis.
ferruginea

Colobicus
marginatus

Ips.
4 notata
4 guttata
ferruginea

Strongylus
luteus
strigatus
imperialis

Nitidula.
varia
marginata
10 guttata
4 pustulata
colon
discoides

bipustulata
ochracea Erichs.
aestiva
depressa Ill.
obsoleta
parvula St.
variegata
oblonga
lugubris Schüpp.
ochropoda Schüpp.
tristis Schüpp.
subrugosa Gyll.
pedicularia
aenea

Cercus
Sambuci Märk.
pedicularius
variabilis St.

Byturus
tomentosus

Engis
humeralis
pallida Find.

Antherophagus
nigricornis

Cryptophagus
ipsoides Hbst.
hirtus Z.
globulus Pk.
cellaris
saginatus Schüpp.
obsoletus Schüpp.

Ptilium
fasciculare Hst.

Dermestes
lardarius
murinus
tessellatus
catta Pz.

Attagenus
20 guttatus
undatus
pello
Schaefferi Ill.

Megatoma
serra

22 Mai 1846.

8.

9.

ganz ergebenster
Rosenhauer.

Anthrenus
Scrophulariae
Pimpinellae
muscorum
Verbasci

Trinodes
hirtus

Hister
unicolor
4 notatus Scriba
cadaverinus Pk.
{ sinuatus F.
{ fimetarius Hst.
carbonarius E. H.
purpurascens
stercorarius E. H.
{ uncinatus
{ sinuatus Ill.
4 maculatus
bimaculatus
corvinus Gyll.
12 striatus Schk.

Hetaerius
quadratus Pk.

Dendrophilus
{ punctatus Hst.
{ pygmaeus F.

Paromalus
parallelopipedus Hst.
flavicornis Pk.

Saprinus
nitidulus
rotundatus Ill.
aeneus
rugifrons Er.
conjungens Pk.

Onthophilus
sulcatus
striatus

Plegaderus
caesus

Abraeus
globulus Cr.
minutus
nigricornis E. H.

Platysoma
complanatum Pk.
frontale Pk.
angustatum Pk.

Throscus
adstrictor

Byrrhus
gigas
ornatus Pz.
pilula
fasciatus
ater
varius
aeneus
nitens
setiger Ill.
concolor St.

Limnichus
sericeus Dft.

Nosodendron
fasciculare

Georyssus
vulneratus Ahr.
pygmaeus

Elmis
troglodytes Schh.
Volkmari Müll.
parallelopipedus Müll.
aeneus Müll.
cupreus Müll.

Parnus
prolifericornis
auriculatus Ill.

Heterocerus
marginatus
laevigatus

Helophorus
nubilus
grandis Ill.
aquaticus
granularis
griseus Hst.

Hydrochus
elongatus
brevis Hst.

Ochthebius
pygmaeus
margipalleus Marsh.

Hydraena
longi palpis Müll.
angustata Dej.

Limnebius
truncatellus
minutissimus Germ.

Laccobius
minutus

Berosus
luridus
signaticollis Meg.
spinosus Stev.

Hydrophilus
piceus
aterrimus Esch.
caraboides
flavipes Stév.

Hydrobius
{ oblongus Hst.
{ picipes F.
fuscipes
limbatus
testaceus
melanocephalus
bicolor Pk.
frontalis Erichs.
marginellus
griseus

Cyllidium
seminulum

Cyclonotum
orbiculare

Sybaeridium
scarabaeoides
marginatum
bipustulatum

Cercyon
haemorrhoum Gyll.
flavipes
melanocephalum
unipunctatum
pygmaeum Ill.
anale Pk.
lugubre Pk.
minutum
granarium Erichs.
atomarium
centrimaculatum St.
haemorrhoidale

Ateuchus
pius Ill.

Gymnopleurus
pilularius

Sisyphus
Schaefferi

Copris
lunaris
emarginata

Onthophagus
Austriacus Pz.
medius
vacca
coenobita
fracticornis
nuchicornis
xiphias
nutans
lemur
Hybneri
taurus
capra
Schreberi
furcatus
ovatus

Oniticellus
flavipes

Aphodius
fossor
conjugatus Pz.
foetens
fimetarius
scybalarius
sordidus
rufescens
merdarius
prodromus
hirtellus Zgl.
sticticus Dft.
conspurcatus
inquinatus
centrolineatus Pz.
luridus
nigripes
depressus
Pecari
rufipes
scrutator
erraticus
subterraneus
haemorrhoidalis
carbonarius St.
granarius
pusillus St.

Omaloplia
brunnea
variabilis
ruricola
puberula Stév.

Hoplia
squamosa
praticola Dft.
argentea Ol.

Trichius
eremita
Spunctatus
nobilis
fasciatus
hemipterus

Cetonia
affinis Dft.
metallica
obscura Dft.
marmorata
aurata
lucidula Zgl.
viridis
hirta
stictica

Lucanus
cervus
capreolus

Dorcus
prarallelopipedus

Platycerus
caraboides
chalybeus Meg.
rufipes

Aesalus
scarabaeoides

Sinodendron
cylindricum

Laena
pimelia

Gnaptor
spinimanus Pall.

Blaps
mortisaga
fatidica
cylindrica Hst.

Acanthopus
caraboides Germ.

Pedinus
femoralis
meridianus Dej.

Opatrum
sabulosum
Viennense Dft.
Pesthiense Friv.
tibiale
pictum

Crypticus
glaber.

Bolitophagus
crenatus
agaricicola

Anisotoma
humerale
glabrum
ferrugineum

Neomida
bicolor

Diaperis
boleti

Tetratoma
fungorum

Uloma
culinaris

Margus
ferrugineus

Hypophloeus
depressus
castaneus
faciatus
bicolor

Sarrotrium
muticum

Corticus
tuberculatus Dhl.

Eustrophus
dermestoides

Orchesia
micans

Hallomenus
affinis Pk.

Dircaea
discolor

Melandrya
serrata

Tenebrio
obscurus
molitor

Helops
coeruleus
lanipes
caraboides
quisquilius Pz.

Mycetochares
barbata
flavipes
humeralis
bipustulata Ill.

Omophlus
lepturoides
pinicola Meg.
pallidipennis Meg.
picipes

Cistela
ceramboides
atra
fusa Pz.
fulvipes
nigrita
sulphurea
bicolor
sulphuripes Dahl.
collaris Dej.
murina

Lagria
hirta
(pubescens)

Pyrochroa
coccinea
rubens
pectinicornis

Monocerus
monoceros
cornutus

Anthicus
antherinus
rufipes
floralis
4 pustulatus Dhl.

22 Mai 1846.

8.

9.

Rosenhauer.

Xylophilus
populneus

Mordella
atomaria
biguttata Zgl.
fasciata
aculeata
elongata Dej.
pusilla Meg.
grisea Froehl.
abdominalis
ventralis
variegata

Anaspis
frontalis
rufilabris St.
pulicaria Froehl.
depressa Germ.
atra Froehl.
flava
lateralis
thoracica

Meloe
proscarabaeus
Gallicus Dej.
violaceus Gyll.
brevicollis
fracticornis (?)
scabrosus Ill.

Cerocoma
Schaefferi
var. Dahlii

Mylabris
variabilis Ol.
Fuesslini Pz.
Spartii Germ.
melanura Pall.

Lydus
trimaculatus

Oenas
crassicornis

Lytta
syriaca
Myagri Zgl.
vesicatoria

Zonitis
caucasica

Sparedrus
testaceus

Asclera
sanguinicollis
coerulescens
viridissima
thalassina

Anogcodes
melanura
melanocephala
affinis
ustulata
viridipes Meg.
fulvicollis

Oedemera
Podagrariae
flavescens
marginata
clavipes
virescens
lurida Gyll.

Mycterus
curculioides

Rhinosimus
Roboris
planirostris

Bruchus
imbricornis Pz.
Pisi
granarius
luteicornis Ill.
cisti
unicolor
nubilus Dej.
rufimanus Schh.

Spermophagus
Cardui

Urodon
suturalis

Anthribus
albinus

Tropideres
albirostris
niveirostris
cinctus Pk.
bituberculatus
Besser.

Platyrhinus
latirostris

Brachytarsus
scabrosus
varius
tessellatus Sch.

Apoderus
Avellanae

Attelabus
curculionoides

Rhynchites
coeruleocephalus
aequatus
cupreus
obscurus Meg.
auratus Scop.
Bacchus
Betuleti
pubescens
sericeus Hst.
megacephalus
Germ.
conicus Ill.
pauxillus Germ.
Fragariae St.
nanus Pk.
Betulae

Diodyrhynchus
Austriacus Meg.

Apion
pomonae
Craccae
fuscirostre
Ulicis Duf.
frumentarium
Viciae Pk.
flavipes
pallipes Gyll.
apricans Germ.
Ononidis Gyll.
assimile Kby.
Sorbi
atomarium Gyll.
Loti Gyll.
minimum Hst.
angustatum Gyll.
humile Germ.
Gyllenhalii Germ.
columbinum Gm.
virens Hst.
Ervi Gyll.
Hydrolapathi Gm.
punctifrons Kirby.
miniatum Schh.
vernale

Ramphus
flavicornis Clairv.

Psallidium
maxillosum

Thylacites
villosus

Cneorhinus
Coryli
{ pilosellus Gyll.
{ faber F.

Sciaphilus
muricatus
barbatulus Germ.

Brachyderes
incanus

Eusomus
ovulum

Chlorophanus
viridis
pollinosus
fallax Ill.

Tanymecus
palliatus

Sitona
gressorius
Regensteinensis
Hst.
caninus Gyll.
lineatus
lineellus Gyll.
sulcifrons Germ.
hispidulus
crinitus
brevicollis Sch.
obsoletus Meg.
cuprifer Meg.

Polydrusus
undatus
cervinus
aurifer Dej.
picus
sericeus Gyll.
micans

Scytropus
mustela Hst.

Metallites
mollis Germ.

rius Ol.
gus Sch.

Cleonis
us
ostris
i Dahl.
ctus F.
ans
us Ol.
micus Pz.
noratus
catus Hst.
eus
us

Alophus
ttatus

iophloeus
lus
rascens Koll.

Barynotus
urus
emanni Gyll.
curialis

Lepyrus
m
otatus

Hylobius
etis

Molytes
aronatus Ltr.
Germanus F.
Germanus L.
luscomaculatus
F.

Plinthus
liginosus

Phytonomus
ichadiensis Dahl.
udensis Dahl.
murinus
lantaginis
Polygoni
pollux
lumicis
lissimilis Germ.
igrirostris
uspiciosus Germ.
allidus Dej.
iperatus Meg.

Phyllobius
Pyri
argentatus
flavicornis Dej.
oblongus
vespertinus
viridanus Meg.
Betulae

Trachyphloeus
scabriculus
spinimanus Germ.
ovatus Meg.
palustris Dahl.

Omias
hemisphaericus Dahl.
rotundatus
hirsutulus
setosus Meg.
brunnipes Oliv.

Peritelus
globulus Dahl.
sphaeroides Cr.
leucogrammus Germ.

Otiorhynchus
Goerzensis
planatus
Carinthiacus Zgl.
adumbratus Dej.
niger
coecus Dahl.
armadillo Rossi
multipunctatus
irritans
mastix Ol.
chrysescens Dahl.
lavandus Koy.
dives Dahl.
lepidopterus
maxillosus Dej.
orbicularis
glabratus Dahl.
picipes
raucus
setosus
porcatus Meg.
hirticornis
Ligustici
auricapillus Dahl.
zebra
pinastri Hst.
ovatus F.
insubricus Spenc.
geniculatus Germ.
salicis Stentz.

Lixus
paraplecticus
Ascanii
angustatus
ferrugatus
pollinosus Germ.
rufitarsis Sch.

Larinus
Scolymi Oliv.
Jaceae
Carlinae Ol.
obtusus St.
sturnus Hst.

Rhinocyllus
Olivieri Meg.

Pissodes
Piceae Ill.
notatus

Thamnophilus
frontalis Gyll.
Cerasi
stygius Gyll.
rhina Gyll.
Pruni

Erirhinus
Scirpi
acridulus
Festucae Gyll.

Dorytomus
vorax
Tremulae
affinis Gyll.
lateralis Meg.
pectoralis
villosulus Meg.

Grypidius
Equiseti
brunnirostris

Ellescus
bipunctatus
Scanicus

Brachonyx
indigena Gyll.

Bradybatus
Creutzeri Meg.

Anthonomus
Druparum
Ulmi Gyll.
Pomorum
melanocephalus
Rubi

Balaninus
Nucum
nuculae var. Kn.
Cerasorum Pk.
crux
Brassicae

Tychius
5 punctatus
venustus
sparsutus
tomentosus Hst.
cuprifer Pz.
picirostris
gracilipes Dahl.

Micronyx
variegatus D.

Sibinia
Potentillae
primita

Phytobius
4 tuberculatus
leucogaster Gyll.

Anoplus
plantaris

Orchestes
Quercus
scutellaris
Ilicis
iota
Lonicerae
Populi
Salicis
signifer Gyll.
stigma

Myorhinus
albolineatus

Lyprus
cylindrus

Baris
picinus Germ.
T. album
timidus Ol.
Lepidii Müller.

Cryptorhynchus
Lapathi

Acalles
hypocrita Cr.

22 Mai 1846.

8.

9.

Ceutorhynchus

Quercus
rubicundus
subrufus
Echii
trimaculatus Pk.
guttula
didymus
antherinus Schüp.
contractus Marsh.
atomus Germ.
floralis
Ericae
Chrysanthemi
variegatus
Sisymbrii
assimilis
Napi Koch.
Cochleariae Gyll.
marginatus Pk.
Geranii Pk.
Asperi foliarum Kby.
alauda
troglodytes
macula alba Hst.

Campylirhynchus

inconspectus Hst.
pericarpius
Castor

Cionus

Scrophulariae
Verbasci
Thapsus
var. Olivieri Chevr.
Blattariae
Fraxini
spinosulus Meg.

Gymnaetron

Campanulae
teter
haemorrhoidalis Dej.
Antirrhini Pk.
Linariae Pz.
rostellum Hst.

Mecinus

haemorrhoidalis

Nanodes

Lythri

Calandra

abbreviata
granaria

Dryophthorus

lymexylon

Cossonus

linearis

Rhyncolus

culinaris St.
truncorum Germ.

Hylurgus

ater
angustatus Gyll.
attenuatus Ratze.
ligniperda
palliatus Gyll.

Hylesinus

crenatus

Scolytus

Carpini Ratzeb.
rugulosus Kze.
Pruni Ratzeb.
destructor Oliv.

Bostrichus

typographus
stenographus Ratzeb.
8 dentatus Gyll.
Laricis
Abietis Zgl.
suturalis Dej.
micrographus
dispar
domesticus
signatus
pusillus

Apate

capucina
sinuata

Cis

Boleti
hispidus Pk.
festivus Gyll.
nitidus
affinis Gyll.
fronticornis Gyll.

Latridius

pubescens Ill.
porcatus Hst.
gibbosus Pk.
elongatus Schüp.

Mycetophagus

4 maculatus
variabilis Gyll.
multipunctatus

Triphyllus

bifasciatus
serratus Dej.

Synchita

Juglandis

Cerylon

histeroides

Monotoma

picipes Pk.

Rhyzophagus

depressus
parallelicollis Sch.
bipustulatus
dispar Pk.

Ditoma

crenata

Lyctus

canaliculatus

Colidium

elongatum

Silvanus

6 dentatus
unidentatus
bidentatus

Megagnathus

mandibularis

Trogosita

caraboides

Laemophloeus

monilis
muticus
ferrugineus Meg.
testaceus

Brontes

flavipes

Spondylis

buprestoides

Ergates

Faber

Hammaticherus

heros
cerdo

Rosalia

alpina

Aromia

moschata

Callidium

luridum
fuscum
striatum
Rajulus
violaceum
macropus Zgl.
femoratum
sanguineum
Alni
rufipes
variabile
spinosum
testaceum

Clytus

detritus
arcuatus
floralis
Hafniensis
Arietis
Massiliensis
plebejus
ornatus
Verbasci
mysticus
Sibiricus
Antilope

Obrium

brunneum

Deilus

fugax

ænopterus

cornis Dej.
Molorchus

eviatus
diatus
ellatarum

anthoderus

us

Astynomus

lis
ens

Leiopus

mlosus

Exocentrus

ticatus

ogonocherus

scicularis
spidus
dosus

Monohammus

rtor
tor

Lamia

xtor
ristis

Mesosa

arculionoides
ebulosa

Dorcadion

norio
fulvum Hst.
fuliginator
bilineatum Ill.
rufipes
nigritarse Stév.
vittigerum Meg.
molitor Dahl.
lineatum

Anaesthetis

testacea

Saperda

Carcharias
scalaris
tremula
populnea
nigripes
praeusta
oculata
erythrocephala
linearis
punctum Zgl.
ephippium
cylindrica
pupillata
virescens
Asphodeli Ltr.
Cardui

Rhagium

mordax
inquisitor
indagator
bifasciatum

Rhamnusium

Salicis

Toxotus

dispar
meridianus
humeralis
cursor

Pachyta

4 maculata
8 maculata
6 maculata
clathrata
Virginea
collaris
strigilata

Leptura

attenuata
calcarata
4 fasciata
villica
atra
nigra
melanura
cruciata Ol.
7 punctata
rubrotestacea
scutellata
tomentosa
cincta

sanguinolenta
maculicornis
livida
unipunctata
bipunctata
6 guttata
rufipes
laevis
lurida
4 guttata
ruficornis
praeusta

Donacia

crassipes
dentata Ahr.
cincta Germ.
dentipes
Lemnae
Sagittariae
brevicornis Ahr.
Nympheae
discolor Hoppe
affinis Kze.
Menyanthidis
linearis Hoppe
Typhae Brahm.
simplex
Hydrocharidis

Orsodacna

limbata Ol.
Cerasi
humeralis Ltr.
glabrata
nigricollis Ol.

Auchenia

subspinosa
flavicollis Marsh.

Lema

merdigera
brunnea
12 punctata
14 punctata
5 punctata
Asparagi
melanopa
cyanella

Hispa

atra

Cassida

murraea
equestris
sanguinolenta
thoracica
vibex
affinis

ferruginea
obroleta
visidula Pk.
nobilis
margaritacea
hemisphaerica
Hst.

Galleruca

Tanaceti
rustica
interrupta Ol.
sanguinea
var. binotata Meg.
Capreae
Calmariensis
Nympheae
lineola
tenella
Viburni

Luperus

rufipes
flavipes
pallipes Dej.
suturella Sch.
pinicola Zgl.

Haltica

oleracea
atra
Lepidii E. H.
nemorum
flexuosa E. H.
exoleta
Helxines
4 pustulata
parvula Pk.
Anchusae E. H.
rufipes
femorata
nitidula
fuscicornis
dentipes E. H.
aridella Pk.
Modeeri
Hyoscyami
coerulea Pk.
testacea
vicina Dej.
tabida
Nasturtii
Cyparissiae E. H.
Verbasci
pratensis
femoralis Gyll.
Salicariae Gyll.
Euphorbiae
pygmaea Schüp.
coerulans Dahl.
Dulcamarae E. H.

22 Mai 1846.

8.

9.

ganz ergebenster
Rosenhauer.

Timarcha
tenebricosa
coriaria
pratensis Meg.
metallica

Chrysomela
coerulea
Goettingensis
hottentotta
nigroaenea St.
sanguinolenta
limbata
carnifex
marginata
analis
Banksii
lamina
fucata
Centaurei
varians
fulgida
Graminis
fastuosa
Menthae Schott.
Megerlei
cerealis
Americana
staphylaea
polita
Populi
Tremulae
cuprea
aenea
dorsalis
Adonidis
gloriosa
tristis
10 punctata
viminalis
affinis Sch.
pallida
6 punctata
litura
Armoraciae
Polygoni
Vitellinae
pyritosa Rossi
Cochleariae
egena Zgl.
aucta

Helodes
Phellandrii
violacea
marginella
Hannoverana

Pales
alemia Meg.

Colaphus
Sophiae

Bromius
obscurus
Vitis

Chrysochus
pretiosus

Pachnephorus
arenarius

Clythra
4 punctata
cyanicornis Dahl.
humeralis Schnd.
longimana
longipes
tetradyma Meg.
4 maculata

Cyaniris
aurita
affinis Ill.
flavicollis Meg.
cyanea

Cryptocephalus
histrio
lobatus
bipunctatus
lineola
Coryli
cordiger
variabilis
variegatus
frenatus
12 punctatus
8 guttatus
Moraei
4 guttatus Dhl.
interruptofasciatus Meg.
flavoguttatus Ol.
bipustulatus
sericeus
violaceus
nitidulus
flavifrons
flavipes
chloromanus Meg.
flavilabris
geminus Meg.
labiatus
Hybneri
bilineatus
amoenus Cr.
vittatus
minutus
gracilis
Pini
6 punctatus

Triplax
nigripennis
bipustulata

Phalacrus
corruscus Pk.
corticalis Ill.
bicolor
Caricis St.
aeneus
testaceus Ill.
Millefolii Pk.
substriatus Gyll.
pygmaeus St.

Agathidium
ruficolle St.
ferrugineum St.
carbonarium St.
melanarium St.
seminulum Ill.
nigrum St.

Coccinella
mutabilis Ill.
7 maculata Ill.
13 punctata
19 punctata
M. nigrum
bipunctata
6 pustulata
var. 4 pustulata
hieroglyphica
7 punctata
5 punctata
conglobata
vidua Ol.
22 punctata
conglomerata
variabilis Ill.
var. humeralis Sch.
10 pustulata
14 pustulata
ocellata
oblongoguttata
tigrina
20 guttata
16 guttata
bisseptemguttata
14 guttata
bissexguttata
18 guttata
12 punctata
renipustula Ill.
bipustulata
4 verrucata
aurita
globosa

Epilachna
10 maculata

Scymnus
nigrinus Ill.
flavipes Ill.
parvulus
analis
frontalis
flavilabris Pk.
bicinctus Meg.
4 lunulatus Ill.
bisbipustulatus
4 verrucatus St.
discoideus
minimus Pk.

Nundina
litura

Coccidula
scutellata
pectoralis

Endomychus
coccineus

Lycoperdina
cruciata

Tyrus
mucronatus Pz.

Pselaphus
Dresdensis Hsl.

Bryaxis
fossulata Reich.
haematica Reich.
Juncorum Leach.
impressa Pz.

Bythinus
bulbifer Rchb.

Tychus
niger Pk.

Euplectus
Karstenii Reichb.

Claviger
foveolatus Müll.

Hemi-
tera.

...oreus
...pesHerrich.
...ani Schill.
...ulatusSchll.
...natus
...s Fall.
...atus
...a
...or

...anomerus
...s

Corizus
...icornis Brm.
...riatus Kl.
...cyami

Alydus
...ratus
...ginatus

Berytus
...ipes
...larius

...yrrhocoris
...ms

Lygaeus
...estris
...ctum
...stillis

...achymerus
...estia Fall.
...tatus Herrich.
...ii Pz.
...ens Schill.
...rginepunctatus
Wolff.
...bilus Fall.
...destris Pz.
...landri
...phyliniformis
Schill.
...lvaticus
...rius Wolff.
...lgaris Schill.

Platygaster
...rugineus

Heterogaster
...ndicolor K.
...viculus Fall.
...sedae Pz.

Salviae Schill.
Thymi Wolff.
linearis

Geocoris
grylloides

Miris
virens

Lopus, Capsus, Phytocoris
albostriatus
Arbustorum Fall.
ater
campestris
Chenopodii Fall.
contaminatusFall.
cruentatus
decolor Fall.
dolabratus Fall.
Ericetorum Fall.
ferrugatus
flavomaculatus
histrionicus
Kalmii
lateralis Fall.
leucocephalus
marginellus
Mat Rossi
molliculus Fall.
neglectus
pallicornis
Pinastri
ruber Herrich.
semiflavus
striatellus
stratus
Thunbergii
tricolor

Coptosoma
globus

Tetyra
hottentotta
maura
nigrolineata
scarabaeoides

Cydnus
albomarginatus
bicolor
flavicornis
melanopterusHrr.
morio
tristis

Sciocoris
umbrinus Pz.

Eurydema
dominulus Pz.
festivum
oleraceum
ornatum

Aelia
acuminata

Pentatoma
Baccarum
bidens
coeruleum
custos
dissimile
impressum Pz.
inflexum W.
Juniperinum
luridum
melanocephalum
nigricorne
perlatum
punctatum
pusillum Pz.
rufipes

Rhaphigaster
griseus
incarnatus Grm.

Acanthosoma
agathinum
haemorrhoidale
lituratum

Syrtis
crassipes

Tingis
4 maculata
ampliata
convergens
gracilis Pz.
lacta Fall.
Dumetorum Herrich.
capitata

Aradus
corticalis
complanatus
depressus
versicolor Hrrich.

Aneurus
laevis Curt.

Anthocoris
Lucorum Fall.

Salda
elegantula Fall.
saltatoria

Cimex
lectularius

Reduvius
annulatus
cruentus
personatus
subapterus Deg.

Peirates
stridulus

Prostemma
guttula

Nabis
ferus

Velia
currens Schum.

Gerris
lacustris

Hydrometra
Stagnorum

Ranatra
linearis

Nepa
cinerea

Naucoris
cimicoides

Notonecta
furcata
glauca

Sigara
minutissima

Corixa
striata
punctata Burm.

Cicada
haematodes Grm.

Flata
contaminata Grm.
nervosa Grm.

Issus
coleoptratus

22 Mai 1846.

8.

9.

...ganz ergebenster
Rosenhauer.

Tettigometra
obliqua Latr.
virescens Latr.

Smilia
Genistae

Centrotus
cornutus

Cercopis
mactata Grm.
sanguinolenta

Aphrophora
bifasciata
corticea
Salicis Fall.

Ptyela
spumaria

Ulopa
obtecta Grm.

Ledra
aurita

Tettigonia
viridis

Euacanthus
interruptus

Bythoscopus
crenatus Grm.
lanio
Populi
reticulatus Pz.
varius
venosus Fall.

Jassus
ocellaris Fll.
puncticollis Herrich.
serratulae Grm.
simplex Pz.

Acucephalus
albifrons
bifasciatus
rusticus

C. Lepidoptera.

Melitaea
Artemis
Cinxia
Dictynna
Athalia

Argynnis
Selene
Euphrosyne
Dia
Latonia
Niobe
Adippe
Aglaja
Paphia

Vanessa
Cardui
Jo
Antiopa
Polychlorus
Urticae
C. album
Prorsa
Levana
Atalanta

Limenitis
Populi

Apatura
Iris

Hipparchia
Proserpina
Hermione
Alcyone
Briseis
Semele
Actaea
Janira
Hyperanthus
Megaera
Egeria
Galathea
Pyrrha
Medusa
Goante
Pamphilus
Iphis
Arcania
Ligea

Lycaena
Arion
Corydon
Alexis
Aegon
Circe
Chryseis
Virgaureae
Phlaeas
Lucina
Rubi
Spini
Ilicis

Papilio
Podalirius
Machaon

Doritis
Apollo
Mnemosyne

Pontia
Crataegi
Brassicae
Napi
Daplidice
Cardamines
Sinapis

Colias
Hyale
Rhamni

Hesperia
Alveolus
Tages
Paniscus
Comma

Atychia
Statices

Zygaena
Minos
Achilleae
Exulans
Lonicerae
Filipendulae
Ephialtes
Onobrychis

Syntomis
Phegea

Thyris
Fenestrina

Sesia
Apiformis

Macroglossa
Fuciformis
Bombyliformis
Stellatarum

Deilephila
Elpenor
Euphorbiae

Sphinx
Pinastri
Ligustri

Acheroatia
Atropos

Smerinthus
Tiliae
Ocellata
Populi

Saturnia
Carpini

Harpyia
Vinula
Bifida

Notodonta
Ziczac
Dromedarius
Camelina
Dictaea
Palpina
Plumigera
Tremula

Cossus
Ligniperda

Hepiolus
Lupulinus

Lithosia
Quadra
Complana
Rubricollis
Eborina

Psyche
Pulla

Liparis
Morio
Monacha
Dispar
Salicis
Chrysorrhoea
Auriflua

Orgyia
Fascelina
Coryli

gaera
hala
tropacha
uprepia
inosa
hastri
octua L.
ulcocephala
aceae
aginis
aula
area
icariae

Perspicillaris
Pinastri
Piniperda
Pisi
Polyodon
Promissa
Retusa
Rumicis
Rurea
Stabilis
Sulphurea
Thalassina
Tragopoginis
Trapezina
Triplasia
Vaccinii

Geometra L.

Adustata
Alchemillata
Alniaria
Apiciaria
Atomaria
Betularia
Bilineata
Chenopodiata
Clathrata
Conspicuaria
Cratægata
Cythisaria
Dealbata
Dolabraria
Elinguaria
Emarginaria
Exanthemaria
Ferrugaria
Grossulariata
Hepararia
Luteata
Maculata
Marginata
Miaria
Minutata
Moeniaria
Piniaria
Plagiata
Prunata
Punctulata
Purpuraria
Pusaria
Rivulata
Rubricaria
Vibicaria

Pyralis L.

Anguinalis
Barbalis
Forficalis
Margaritalis
Nymphaealis
Potamogalis
Proboscidalis
Prunalis
Rostralis
Sambucalis
Urticalis
Verticalis

Tortrix L.

Cerasana
Corticana
Ministrana
Oporana
Petiverana
Prasinana
Quercana
Resinana
Roborana
Strobilana
Testudinana
Viridana

Tinea L.

Anthracinella
Colonella
Calmella
Daucella
Degeerella
Evonymella
Hortuella
Majorella
Viridella
Vorticella

Alucita

Pentadactyla
Ptilodactyla
Rhododactyla

D. Hymenoptera.

Hylotoma

Berberidis Kl.
Enodis
femoralis Kl.
ustulata
vulgaris Kl.

Lophyrus

Laricis Kl.
Pini
virens Kl.

Nematus

diacipennis Herr.
luteus Pz.
miliaris Pz.

Cimbex

femorata
lucorum
lutea

Clavellaria

Amerinae

Dolerus

coracinus Kl.
Eylanteriae
gonagra
Tremulae Kl.

Emphytus

succinctus Kl.

Athalia

Rosae

Blennocampa

ephippum

Hoplocampa

ferruginea Hart.

Eriocampa

ovata

Selandria

serva

Allantus

cingulatus Kl.
Schaefferi Hart.
Viennensis Herr.

Poecilostoma

impressa
obesa

Cladius

difformis
Aethiops

Tenthredo

albicornis Kl.
atra
Aucupariae Kl.
bicincta
dimidiata
flavicornis
nassata
picta Kl.
punctulata Kl.
scalaris Kl.
scutellaris Kl.

Universitätsbibliothek Johann Christian Senckenberg
Frankfurt am Main

tessellata Kl.
viridis
livida
Rapae
luteiventris

Macrophya
albicincta
blanda
Carinthiaca
12 punctata Pz.
neglecta Pz.
punctum Pz.
Ribis Pz.
rustica Pz.
Scrophulariae

Lyda
clypeata Kl.
depressa Kl.
erythrocephala
pratensis
sylvatica

Xyphydria
camelus
dromedarius

Sirex
gigas
juvencus
spectrum

Pimpla
manifestator Pz.
persuasoria

Trogus
flavatorius

Ichneumon
fusorius
infractorius
ornatorius Pz.
pisorius
sarcitorius
sputator Pz.
vadatorius Pz.
vaginatorius

Formica
fusca
herculeana
rufa

Macrocera
Malvae

Apis
mellifica

Bombus
abdominalis Herr.
cullumanus Kby.
hortorum
lapidarius
muscorum
solstitialis
sylvarum
terrestris

Psithyrus
barbutellus Kby.
Latreillellus
nobilis Herrich.

Saropoda
rotundata

Crocysa
histrionica

Melecta
armata Ill.
punctata

Epeolus
variegatus

Nomada
argentata Herr.
ferruginata Kby.
flava
Jacobaeae Kby.
Marshamella Kby.
minuta
ruficornis
Solidaginis
succincta Pz.

Anthidium
manicatum
oblongatum Ltr.
strigatum Ltr.

Anthophora
hirsuta
4 maculata

Xylocopa
violacea

Hylaeus
Arbustorum Ill.
6 cinctus F.

Halictus
bicinctus

Colletes
succincta

Andrena
Flessae Ill.
chrysura Ill.
funebris Ill.
fuscosa Ill.
occipitalis Herr.
pilipes Ill.
Potentillae Kl.
Rosae
vestita

Dichroa
gibba
nodicornis Herr.
ovata Herr.

Osmia
aurulenta Pz.
bicornis
coerulescens
cornuta Str.
fulviventris
fusca

Megachile
albocincta Herr.
flavicincta Herr.
lagopoda
pacifica
vulgaris

Coelioxys
conica
conoidea

Eucera
longicornis

Rophites
5 spinosa Pz.

Dasypoda
hirta
plumipes Pz.

Prosopis
annulata
bipunctata
difformis Herr.
tibialis Herr.

Eumenes
coarctata
pomiformis

Pterocheilus
dentipes Herr.

Odinerus
auctus

vidnus Herr.

Polistes
Gallica

Vespa
Crabro
Saxonica
vulgaris

Mutilla
Europaea
rufipes

Tengyra
Sanvitali Ltr.

Tiphia
vulgaris

Scolia
4 punctata
hirta v. d. L.
bicincta Rossi.
Insubrica v. d. L.
interrupta

Stizus
tridens

Bembex
rostrata

Arpactus
laevis Lep.
cruentatus Ltr.

Gorytes
mystaceus

Nysson
spinosus

Dinetus
pictus

Mellinus
sabulosus

Psen
atratus v. d. L.
equestris

Thyreus
vexillatus Lep.

Thyreopus
cribrarius

atus Lep.
Crabro
ostomusLep.
tus
s
ratocolus
s
nthoides
hilanthus
gulum
Cerceris
ita
ta
Sphex
ipennis
Miscus
spestris v. d. L.
Ammophila
suta v. d. L.
pulosa
Pompilus
bonotatus v. d. L.
altatus
abricii v. d. L.
bbus
lnor Herr.
iger
riabilis v. d. L.
laticus
Ceropales
maculata
Stelis
aterrima
Tachytes
obscura Herr.
obsoleta v. d. L.
tricolor F.

E. Diptera.

Stratiomys
Chameleon
Hydroleon M.
ornata
strigata
viridula

Sargus
cuprarius

Coenomyia
ferruginea

Tabanus
bovinus
fulvus M.
micans

Haematopoda
pluvialis

Sylvius
vituli

Hexatoma
bimaculata

Chrysops
relictus
pictus M.
rufipes M.
coecutiens

Thereva
annulata
plebeja

Asilus
crabroniformis
Germanicus
forcipatus

Laphria
flava
gibbosa
gilva

Leptogaster
cylindricus

Dasypogon
cinctellus M.

Dioctria
nigripes
rufipes

Anthrax
bifasciata M.
semiatra Hoffm.
capucina
modesta M.
Paniscus Rossi.

Bombylius
concolor Mik.
major
ctenopterus Mik.
pumilus Hoffm.
ater

Rhingia
rostrata

Volucella
zonaria
pellucens
bombylans
plumata
inanis
inflata

Eristalis
tenax
floreus
nemorum
intricarius
segnis

Syrphus
Ribesii
taeniatus
Seleniticus
vitripennis
Pyrastri
balteatus Deg.

Chrysotoxum
arcuatum

intermedium
bicinctum

Conops
vesicularis
flavipes
aculeata

Myopa
ferruginea
testacea
picta Pz.

Ocyptera
Brassicae

Hippobosca
Arundinis

Microdon
mutabilis

Dryomyza
analis Fall.

Gymnosoma
rotundata
globosa

Henops
gibbosus

Platystoma
Umbrarum

Psarus
abdominalis

Clitellaria
ephippium

---

22 Mai 1846.

8.

9.

Ich habe die Ehre
Ihnen hier beiliegendes,
Verzeichniß einer
Anzahl Insecten zu übersenden.
Dasselbe ist mir noch nicht zurückgegeben
worden; auch weiß ich noch nicht gewiß, ob ich alle wegen
Besitz. Gewissenhafter kann ich für Sie nicht Mühe übernehmen
für Sie nachgeben.

Ganz ergebenster
Rosenhauer.

Universitätsbibliothek Johann Christian Senckenberg
Frankfurt am Main

(208.) 367

Ihrem Verzeichniß der für Ihre Herren Vater der Naturkunde erforderlichen Insekten.

Folgende Arten wünsche ich zu erhalten: Rosenhauer 1840

(207.)

Namen	Vaterland	f	x	18	Namen	Vaterland	f	x
Cychrus elongatus Hbst.	Tyrol	—	15	63	Fipiellus serratus Dej.	Hungaria	—	9
Trechus [illegible]	[illegible]	—	6				—	6
							—	15
							—	4
Nebria fasciolopunctata Klem.			20		[illegible]		—	9
Pogonus pallidipennis Dej.		—	12		[illegible]		—	4
Testasecia [illegible]		—	12		Attagenus bipunctatus Rosh.		—	6
[illegible]							—	6

(206.)

[illegible] 9 Oct. 1840 die Arten Anlage A) bestellt, gegen baar oder die Arten der umstehenden Seite.

(204.)

Ihre Hochwohlgeboren

beehre ich mich, das Verzeichniß meiner erwünschten Insekten zu übersenden. Verzeichnen Sie, daß dieses auch die Anwesenheit der Naturforscher bis jetzt unbekannt blieb. Die erhaltenen ganz Verzeichniß, davon einige die gefundenen Stücke enthält. Diese sind in 24 St. Stück erstellt, wovon 60 einen Gulden ff und 184 einen Schelen Sächsisch betragen. Die Conservation und Bestimmung der Insekten ist ganz vorzüglich.

Den Tausch ersuche ich bloß stehen, wenn meinem Vermögen noch fehlen, oder irgend unbekannte zu erkaufen sind, und gebe dafür eine Liste, welche ich erst beifüge.

Auf beiliegenden Kreuzbriefen finden Sie ein Verzeichniß derjenigen Käfer, die ich eine ganz neue Art besitze und eine Dame abgeben; so wird ein Verzeichniß meiner vorrätigen Doubletten. Ich bitte mich auch in ihrer Sache nicht zu vergessen; auch weiß ich noch nicht gewiß, ob ich alle doppelt besitze. Spezialiteten kann ich für die nächsten Monate Ihnen für Ihre Sache anfertigen.

Ganz ergebenster

Rosenhauer.

Verte.

22 Mai 1846.

8.

9.

Von Rosenhauer in Erlangen erhalten:

7	Amphicoma anemonina Brullé	Nötolien	
5	Ronitis elegans Hydr	id	
4	Lytta pallidicollis Mösch	id	
3	Cerocoma Hasselquistii Hydr	id	1/2
1	Buprestis perosa Klug	id	1/2
2.	——— Lefebvrei Laporte	id	1/2
6	Melyris bicolor F.	id	
8	Phanaeus Rhinoceros Hydr ♂	Cordoba	3/4
9	——— ♀	id	3/4
	(Spinde eines von den Lebenden Oxyn ensifer, lanifer & maffiae)		
10	Macrodactylus subspinosus. Ltr	Carolina	
13	Cassida clavata Fab	id	
15	Eumolpus viridus Fab	id	
16.	Coccinella 10 maculata Fab	id	
14	Galleruca 12 quattata Fab	id	
12	Desmocerus cyaneus. (F.)	id	4
11	Tetraopes tornator. (F.)	id	

(208.) 367 13. 373

Ihnen beigefügt das für Herrn Hofrath Kaltenbach in Frankfurt Bestellte.

Folgende Arten wünsche ich zu erhalten: Rosenhauer 1840.

(207.)

Namen	Vaterland	f	x	Namen	Vaterland	f	x
Cychrus alpinus Hbr.	Tyrol	—	15	Fidellas serratus Dej	Hungaria	—	9
Trechus obtusus Erich		—	6			—	6
Nebria fasciolopunctata Mem.		20				—	15
Pogonus pallidipennis Dej		—	12			—	4
				Attagenus bipustulatus Rossi		—	18

(206.) 365

Hölzerne Arten habe ich Oct. 1840 bei Dr. Rosenhauer in Erlangen bestellt.

(205.)

Cychrus alpinus Hbr.		15		Hydrobius frontalis Erich		10	
Trechus obtusus Erich		8		Aphodius hiotellus Zieg		2	
Hydroporus Wiesbeckii		6		Opatrum Perthiense Fris		20	— 12
Meoderes bisignatus Erich		6		Omophlus pallidipennis Mg		8	— 15
Gyrophaena affinis Mann		1		Cistela collaris Dej		15	— 8
Mycetoporus lepidus Gr.		3		Aethicus bipustulatus Zell		8	— 3
Ochthebius humile Muc		10		Meloe gallicus Dej		4	
Oxytelus insecatus Gr.		9		Brachus unicolor		10	— 15
Othebium triviale Erich		4		Tropidores betulae Dej		15	— 9
Agrilus thoracicinus Mg		6		Brachytarsus tessellatus Kb		12	— 4
— rufipennis Zieg		6		Rhynchites obscurus Mg		5	— 8
Elater cuniformis Matt		18		— nigrocephalus Germ		6	— 6
— gallicus		8		Apion Ulicis Kirb		6	— 6
Carabus lapponica Gyll		15		Otiorhynchus obsoletus Mg		4	— 9
Anchom. plumbeum Ill		9		— cuprifer Mg		4	— 15
— cinnamomeum St		8		Polydrosus auriferus Dej		15	— 20
— emarginatum Mg		8		— sericeus Gyll		2	— 12
Catops sericulus Erich		4		Phyllobius viridanus Mg		6	— 18
Nitidula oblonga		1		Trachyphloeus ovatus Mg		6	
— parvula St		1		— palustris Zahl		9	
— ochracea Erich		4		Omias brevipes Ohr		6	
— lugubris Küpp		6		Otiorhynchus porcatus Mg		4	
Cercus variabilis St		4		Thamnophilus rhina Gyll		9	
Cryptophagus saginatus Mg		2		— frontalis Gyll		3	
Georyssus vespertinus Chr		9					
Hydrophilus flavipes Meg		12					
		3/3				3/42	

3 f 34 Kr.
7 37
11 f 31 kr.

[illegible] Arbeit in Augsburg, [illegible] bayerischen, alle alpinus kommt; [illegible] Hoppe [illegible].

Die 16 Anchom. cinnamomeum St. [illegible] [illegible] [illegible] [illegible] Mann [illegible] hat [illegible] ein

bis 7

gan

Tychius cupriferi R. 9
— gracilipes. Dtl 8
Micronyx variegatus B. 9
Centorhynchus asthenius Hbp 2
Cionus spinosulus Mg. 6
Hylargus attenuatus Rb. 3
Scolytus carpini. Rzb. 9
— rugulosus. Rze 6
— Pruni. Rzb. 6
— destructor. Ol. 2 6
Triphyllus serratus Dej. 9
Laemophloeus ferrugineus Mg 6
Clytus Antilope 15
Anaesthetis testacea 4
Orsodacna limbata. Ol. 9
— humeralis. Ltr. 4
— nigricollis. Ol. 6
Galleruca binotata. Mg. 6
Haltica vicina. Dej. 6
— coerulans. Dtl. 6
Chrysomela nigroaenea. H. 9
Cryptocephalus chlorophanus H. 6
Phalacrus substriatus Gyll. 4
— nygmaeus. H. 3
Agathidium ferrugineum H. 10
— ruficolle. H. 8
— melanarium H. 8
Scymnus bicinctus. Mg. 6
3/79

Anfang

Leistus nitidus Dft. 15
Anisodactylus aeneolescens Z. 9
Bolitochara coarctata. Er. 6
Bolitobius exoletus. Er. 4
Hilicus affinis. Er. 8
Stenus guttula. Müll. 6
— bimaculatus Gyll. 6
Tachyusa coarctata 6
Agrilus aeneicollis 6
Lasytes floralis 8
Ochina sanguinicollis 20
Meloe longipennis 9
Anogcodus azurea. Mg. 15
Acalles Grimmeri. Gtl. 20
Mecinus limbatus Dej. 12
Anisarthron barbipes Dtl 18
2/48

Hymenopt.

Xiphidria camelus 12
— dromedarius 18
Sirex spectrum L. 8

Diptera

Hippobosca Hirundinis 3
41

(208.) 367 13.

Folgende Arten wünsche ich zu erhalten: Rosenhauer 1840.

(207.)

	Namen	Vaterland	f	x	18	Namen	Vaterland	f	x
	Cychrus alpinus Ahr.	Tyrol	—	15	63	Pipiliaus serratus Dej	Hungaria	—	9
	Trechus obtusus			6				—	6
	Nebria fasciolopunctata Hbm.			20				—	15
	Pogonus pallidipennis Dej		—	12		Scydmaenus impressifrons Müll.	—	—	4
	testaceus Dej.		—	12				—	9
	Misthopus fuscatus Dej.		—	12		Attagenus bifasciatus Rosf	—	—	4
	Cerost. Milleri Kok		—	24		Hister neglectus Gr.	—	—	6
	transversalis Dft		—	10		Plegad. dimidiatus Er.	—	—	6
	Zabrus piger Dej.		—	20		Byrrhus pilosus Gyll.	—	—	6
	Ophonus fulvipes Ill.		—	12		brevalis Mey.	—	—	9
	complanatus Dej			12		Helophorus rugosus Ol.	—	—	6
	Acupalpus rufulus Dej		—	9		Melolontha albida Dej	—	—	4
	Trechus alpicola H.		—	15		Pinelia scabrata Dej	—	—	3
	Hydroporus varius Dj		—	18		Aisida tomentosa Dej	—	—	10
	Agonodonia hamorelos Gr.		—	12		Upis italica Gyll.	—	—	8
	Tachyma flavocincta Bl.		—	12		Allecula atrovirens Dej	—	—	6
	Tachyporus bipunctatus Gr.		—	8		Rothicus notabilis Hbg	—	—	12
	Bolitobius striatus Gr.		—	9		riparius Dej	—	—	18
	Philonthus geocorus Gr.		—	9		Silphagnus rufescens Dej	—	—	8
	debilis		—	9		Apion superciliosum Gyll.	—	—	3
	splendidulus Gr.		—	9		lineatum n. sp.	—	—	9
	Acylosh. glabricollis Brisc		—	18		Geonemus flabellipes Ol.	—	—	24
	Lucid. dasythorax Er		—	12		Cleonis brevirostris Sh.	—	—	15
	Latterof. multipunct. Gr		—	8		Phytonom. vicinus Dej	—	—	9
	Anthoph. alpestris Heer		—	10		Phytob. constans Bd.	—	—	6
	mandibularis Gll		—	10		Phytob. ruficornis Dej	—	—	4
	Anthob. alpinum Chevrier		—	9		Otiorhynch. lugipennis H.	—	—	8
	Bapt. hypomelaenn Hl		—	15		Phaleucus Eich	—	—	6
	unicolor Ol. (tessata F.)			15		Larinus conspicuus Dej	—	—	6
	Buquetii		—	24		crassipes Dej	—	—	6
	Cherrierii Marietti		—	30		Balaninus glandium Mk	—	—	8
	Elater ferrugineus		—	20		venosus Gr.	—	—	20
	pabescens Koch		—	10		Tychius vestitus Dej	—	—	9
	apicalis Dej		—	18		Atallus corticalis Dej	—	—	15
	Cyphon varius		—	8		camelus	—	—	20
	Malachius similis Kl.		—	6		Aceatus histrio Ill.	—	—	12
	Trichodes leucopsideus Ol.		—	24		Campylorh. tibialis Dj	—	—	18
			8	14		Calandra meridionalis Dej	—		20
						Latridius similatus Kiesw	—		6
						Dorcad. var. 4 lineatum Chevr.	—		8
								8	43

(206.) 365

59	Rhyncites Carpini Rdt.	Germania	—	9
60	—— pubescens Kze	Italia	—	6
61	—— Pruni Rdt.	Germania	—	6
62	—— destructor Ol. ♂	Italia	—	6
			7 f	37 kr.

3 f 54
7 37
11 f 31 kr.

22 Mai 1846.

8.

9.

Cassida herbacea Dj — 12
Haltica Lodinensis Dej. 18
lineata Redt — 15
analis Cr — 9
Chrysom. crassicollis Bl. — 15
Senecionis Rad — 8
aethiops — — 13
Agathidia nigripennis — 12
Coccinella alpina Kow — 15
Scymnus femoralis Kirby — 6
2 / 5
Exetastes Lucigator Ville 4

8 — 1
8 — 43
2 — 5
18 / 49
ab 1 — 42
17 / 7
4
5 17 / 11

Formica
Myrmecaleon formicarius
Chelifer Reuschii Koch.

Alle diese Arten am 1 Jul. 1841
von Rosenhauer bestellt.
Es fällt vom Betrag wegen der Grösse
wahrscheinlich lassen einen beträchtlichen Abzug machen
Ich Cassa Prof. v. Siebold für seine Abhandlung Dank

(208.) 367 13. 373

Ihrem Verzeichniß der für Ihre Sammlung Hofrath Hetzenbach
erhaltenen Insekten.

Folgende Arten wünsche ich zu erhalten: Rosenhauer 1840. 36

(207.)

	Name	Vaterland	f	x		Name	Vaterland	f	x
	Cychrus alpinus Hpr.	Tyrol	—	15	63	Trichillus serratus. Dej	Hungaria	—	9
	Trechus obtusus	Steiermark	—	8	64	Laemophloeus ferrugineus		—	6
	Hydroporus lijerbicus	Hungaria	—	6	65	Clytus Antilope	Erlanga	—	15
	Bleschera bisignata. Er	Erlanga	—	6	66	Anaesthetis testacea		—	4
	Gyrophaena affinis. Mk		—	1	67	Oxybaeus limbata. Ol		—	9
	Mycetoporus lepidus. Gr		—	3	68	— humeralis. ett.		—	4
	Aleuonium humile. Lic		—	10	69	— nigricollis. Ol.		—	6
	Cryptalis insecatus. Gr.		—	9	70	Galleruca bistetata. Mey		—	6
	Aleochara trivialis. Er		—	4	71.	Mattica vicina. Dej.	Hungaria	—	6
	Agrilus thalassinus. Mey.		—	6	72	— coerulans. Dll		—	6
	— nitidus. Ziegl		—	6	73	Chrysomela nigroaenea. F.	Erlanga in nördlichen	—	9
	Elater cuneiformis. Mett	Hungaria	—	18	74.	Cryptocephalus chlorometas.		—	6
	— gallicus	Erlanga	—	8	75	Phalacras subtriatus. Gll.		—	4
	Gyrinus lapponica. Lcl.	Banat	—	15	76	— nigmeaus. F.		—	3
	Anobium plumbeum. Ill.	Erlanga	—	9	77	Apotidium ferrugineum. F.		—	10
	— hieromnemum. Ill	Tyrol	—	8	78	— ruficolle. F.		—	8
	— conspersum. Mey		—	8	79	— melanarium. F.		—	8
	Telopes setiferus. Erich	Erlanga	—	9	80	Scymnus bicinctus. Mey.		—	6
	Nitidula ochreacea. Er.		—	4		Hymenopt.			
	— parvula. F.		—	1					
	— oblonga.		—	1	81	Ziphydria camelus ♂ ♀	Erlanga	—	12
	Corticaria fuguinosa. Mann.		—	6	82	— dromedarius		—	18
	Cerylon ferrugineum. F.	Hungaria	—	4	83	Sirex spectrum. ♀		—	8
	Georyssus vulneratus. Er	Augusta Vind.	—	9		Diptera			
	Hydrophilus flavipes. Fab.	Hungaria	—	12	84	Hippobosca Hirundinis	Erlanga	—	3
	Hydrobius frontalis. Er.	Erlanga	—	10					
	Hydrobius histellar. Zgl.		—	2		Aufang.			
	Ontorom Pothinus. Fab.	Hungaria	—	20					
	Cryphalus pallidipennis. Mey		—	8	85	Leistus nitidus. Ill.	Tyrol	—	15
	Cistela collaris. Dej.		—	15	86	Amara coerulescens ♂	Erlanga	—	9
	Ptilinus dentatus. Ol.	Germania	—	8		Bembidium cruciatum. Er.		—	6
	Meloe gallicus. Dej.	Erlanga	—	4	87	Pelotrichus cristatus. Er.	Erlanga	—	4
	Brachis unicolor	Hungaria	—	10	88	Pilicus affinis. Er.	Germania	—	8
	Trogoderus bituberculatus. B	Tyrol	—	15	89	Hanus guttula. Müll.	Erlanga	—	6
	Brachytarsus tesellatus. Ill		—	12	90	— bimaculatus. Gll.		—	6
	Rhynchites obscurus. Mey	Erlanga	—	5	91	Tachyusa coarctata.		—	6
	— megacephalus. Gr		—	6	92	Agrilus aeneicollis.		—	6
	Apion Ulicis. Dej.		—	6	93	Baeytes floralis.		—	8
	Sitona brevicollis. Ill		—	6	94	Ochipa sanguinicollis	Hungaria (pinitus)	—	20
	— obsoletus. Mey.		—	4	95	Meloe longipennis.	Erlanga	—	9
	— cupriferus. Mey.		—	4	96	Rhagodes azurea. Mey.	Hungaria	—	15
	Polydrusus auriferus. Dej.	Hungaria	—	15	97	Acalles Grimmeri. Gyll		—	20
	— sericeus. Gyll.	Erlanga	—	2	98	Macinus limbatus. Dej.	Erlanga	—	12
	Phytonomus pallidus. Dej.	Hungaria	—	9	99.	Anisarthron barbipes. Ill		—	18
	— piperatus. Mey	Erlanga	—	8				3 fl 54	
	Phytobius viridanus. Mey		—	6				7 37	
	Tychyphloeus ovatus. Mey	Hungaria	—	6				11 fl 31 kr.	
	— palatris. Ill	Erlanga	—	9					
	Omias brunnipes. Ill.	Germania	—	6					
	Otiorhynchus portatus. Mey	Hungaria	—	4					
	Thamnophilus rhina. Ill	Erlanga	—	9					
	— frontalis. Gll		—	3					
	Tychius cupriferus. Fr.	Hungaria	—	9					
	— gracilipes. Ill.		—	8					
	Microcryx variegatus. D.		—	9					
	Cleithorhynchus antherinus	Erlanga	—	2					
	Cionus spinosulus. Mey.		—	6					
	Helcogus alternatus. Fz		—	3					
	Rhyssus Carpini. Rdt.	Germania	—	9					
	— angulosus. Fz	Erlanga	—	6					
	— Prani. Rdt.	Germania	—	6					
	— destructor. Ol. ?	Erlanga	—	6					
			7 fl 37 kr.						

22 Mai 1846.

8.

9.

[illegible]

bärisch, all alpinus Carnium; statt dem angustatus Koppe usw.

Von 16 Anobium rufipennis F. aus Bozen ist mein Exemplar
abgetrennt und noch für Synonym. Mein Particular hat damit ein

Universitätsbibliothek Johann Christian Senckenberg
Frankfurt am Main

Herr Verzeichniß der von Herrn Hofrath Kaltschmidt geschenkten Insekten.

Die Insekten aus Nubien sind alle in der Gegend am Nil nördl. oder am Meer nördl. vom Wendekreis des Krebses gesammelt.

Alle 4 mit

Nr. 8 Cicindela [illegible] am weißen Berg Sinai, am [illegible] die Lebensweise dieser neuen Art noch ist unbekannt.

13. Carabus [illegible]. Das gefleckte Stück ist nur Varietät, daß habe ich dieses Stück auch an der Mittelmeerküste bei Aegypten (Mai 1840) gefunden.

19. Anoplocnemis. Es kommt nun mir ein vorzüglich Museum unter einer Menge der Spezies vorzüglich gesellschaftlich im Winterschlaf nicht das Mark gefunden. Vergleiche es mir wie vor; nun ist es vorzüglich an der Beschaffenheit Stelle noch zu finden. Das Ende des vorletzten Hinterleibssegmentes ist an beiden Stücken weich und ohne Einbiegung sich ein [illegible]. Es kommt in Nubien sehr an Tachypus und auf Sicilien bemerkt. Siehe Mus. I 482.

29. Elater [illegible]. Kommt auf Feis vor, daß nur 4 mit [illegible] Augen-Flecken. Wahrscheinlich ist dieses Stück [illegible] verschieden.

37. Typhon [illegible] Lebt jetzt und Sisyphus [illegible] auf Sagittarius Sagittifolia

34. Trichodes [illegible] in Deutschland vor, das gefleckte [illegible] ist aber aus Algier.

40. Leider nicht ganz rein, unter einer Decke des Kastens [illegible]

Oktober 1840.

[illegible] gütigst mitgetheilten Insekten.

[illegible] gesetzt, in die sich [illegible] Insekten einschlich. Dieses ist mit an [illegible] Herrn [illegible] Beweis.

Der [illegible] Umstand macht es nun [illegible], Herrn die [illegible] Insekten ein [illegible] abzulassen, so [illegible] ich einige Stücke mit gütigst [illegible] Insekten beschenkt. z. B. den Phanaeus [illegible], der aber in Wahrheit zu meiner Insektenfauna gehört [illegible]. Aber die Herr gemachte Bemerkung [illegible] ich eine Belegenheit: Nach Gerhard, von meinem [illegible] Freunde [illegible] gebracht, und aus Kaufmannsgut in Rußland, das dieses Land oft bereiste, als alpinus benannt, [illegible] Hoppe [illegible].

Das 16 Arten einsammelnden [illegible] aus Egypt [illegible] Insekten ist [illegible] und [illegible] Freunde [illegible] sich [illegible]

22 Mai 1846.

[illegible]

Nro 17. Balaninus nucum. Fraß ist hier ein Fall
zu datiren auf viele gesundes Holz.

Myrmecoleon formicarius wurde am ein
fünfzigst Gegenstand auch 1 mal gefunden. Myrmeleon
Lynx ist hier sehr gemein. Das zweifelhafte Exemplar
von Sprengel ist nun da zwei, wovon Einer Myrm.
vulgaris Fabr., die andere mag mal mitspielen.

(213.)

Verzeichniß von Käfern, welche die Rosenhauer in Erlangen um die letzte Pfingstwoche liefern kann. Die in Klammern sind bereits vorräthig.

Leistus analis	Rosenhauer 1840		
— nitidus Dft	(211.)		
Anchomenus	Rosenhauer 1840		
Tagenaria civilis	(210.)		

(212.)

[illegible] analis	1	12
[illegible] amphibius	2	—
[illegible] hyperbus	5	—
[illegible] [illegible]	4	—
[illegible] nigrodilis	5	30

(209.)

Frankfurt d. 19 Oct. 1840.
Den Betrag von 11 fl 31 xr. für die Phanaeus Rhinoceros ♂, Lucoma Hastiguttata ♂ u. Zonitis elegans. Er soll diese 4 Stücke nach seinem Gutdünken schicken u. später mir bei neuem Packete berechnen. Ich setze sie zum Preise 3/00x – 2/30x – 1/12x – 35x – ein.

Hochgeehrtester Herr!

Erlangen den 15 Oktober 1840.

Durch die Post erhalten Sie die von mir versprochenen Käfer, das Verzeichniß derselben, wenn Sie selbst gütigst umlegen, entfällt mit jedem Malestand.

Schon heut muß ich mich kurze in Fortsammeln gesetzt, da Sie sich fast bunter Sachen versehen müssen. Daß ich mir ein für lebendiges Bewand Ihnen gerade Dienstag.

Der erwähnte Umstand macht es mir um möglich, Ihnen die versprochenen Käfer etc. im Druck abzulassen, so gern ich einige Ihnen mit gütigst angebotenen Käfer besitze wünsche z. B. den Phanaeus Rhinoceros, der aber in Wahrheit zu meinen Lieblingsgriffen gerade gleich steht. Daher die Ihnen gemachte Bitte, solchen ich eine Belegnahme; Mad. Cyrhaus, von meinem Bruder mit Zwei gebracht und aus Sarf. Ahrens in Erlangen, das dieses Land oft besuche, all alpinus benennt; steht den angeführten Hoppe nach.

Mad. 16 Arabien viridemorsum St. aus Zwei ist meine Selbstheit ich bestätige in nach für Sprungbar. Mein Bruder hat damit ein

No 57. Balaninus nucum - früher ist er in Hessen
in Eichen nach wie gefunden worden.

Myrmecoleon formicarius wurde nur mit
einer Larve auch 1 mal gefunden. Myrmecoleon
ist hier sehr gemein. Ausgeschlüpfte Larven
nun sowohl, ist nur da zwei, wo es Sand
vorhanden ist, und es wenige mal mitspielen.

selbst begegnen, indem er uns schrieb, es ist
zu seinen Bibliotheca botanica ist auffordernd
u. soll Beiträge
liefern. — Was es möglich war, habe ich zwei
Bücher hingeschickt.
Meine Anstrengungen zu den Apothekerwesen werden
einigen Personen zuwenden, und infolgedessen mit
Ihnen, Herr
selbige zu unterhalten

Hochachtungsvoll

Ihr
ganz ergebenster
Rosenhauer.

213.

Rosenhauer 1840.

211.

Rosenhauer 1840

210.

Tagenaria civilis
— domestica
Lycosa amicula
— fabilis
— riguilina
— piratica
— riparia
— alladroma
— scenicula
— cuneata
Amaurobius subterraneus
— atrox
— montanus
Dolomedes fimbriatus
Epeira diadema
— arundinacea
— quadrata
— pyramidata
— dumetorum
— umbratica
— vilica
Meta segmentata
Theridium tepidariorum Koch.
Steatoda edimila
Euthana dipunctata
Thomisus calycinus
— dorsatus
— horridus
— globosus
Orgale mirabilis
Melanophora subterranea
Linyphia marginata n. sp. Koch.
Pachygnata listeri
— degeeri
Enoplogys falcata
— superciliosa

212.

Sciurus analis 1 12
— nitidus Dft 1 15
— amphibius 2 —
Mus hyperbus 5 —
— tridecimus 4 —
— agrarius 5 30
— minutus 2 30
Cervus capreolus
Schafbock 2 12
Canis vulpes
Felis catus ferus } aus den Dachböden
Bos taurus } Wälder
Capra ibex 95 —
Antilope rupicapra 28 —

Avis

Aquila chrysaetos 33 —
Strix flammea 15 —
— otus 2 30
— scops 1 45
— aucalon 1 45
— passerina 1 45
— pygmaea 2 —
— bubo 3 30
— otus 2 —
— brachyotus 2 —
— aluco 2 —
— dasypus 5 —

nibarbis F.
eruleus Latr.
alis
idus Dft.
Nebria
hlii Dft.
ciatopunctata
Schmidt

Creutz.
Omaseus
cophosioides Dahl
Steropus
aethiops Illig.
*Illigeri Meg.
Platysma
*angustata Dft.

*rufulus Dej.
Trechus
discus
alpicola St.
Bembidium
cruciatum Dej.
*obsoletum Dej.
angustatum Dej.
coeruleum Dej.

pubescens Grav.
Tolitobius
exoletus Erichs
striatus Grav.
Leptacinus
batychrus Gyll.
Staphylinus
*lutarius Grav.
Ocypus
fuscipes Dft.

Nro 67. Balaninus nucum - fand ich bei Salz
zu Stolen auf nicht gefundes Futter.

Myrmecoleon formicarius wurde am 11 in
Frühjahr Morgens auf 4 mal gefunden. M. formica
leon ist hier sehr gemein. Das geflügelte Insekt
nun fangen, ist eine Sache, wo es hier [illegible]
vielleicht hier, ich mir nur mal mitbringen

Callicthera scrariva
——— cebaenea Kark
Attus arcuatus
Scassus lapidicola
Ulopomus Walckenaerii
Tetragnatha extensa
Singa hamata
——— tuberosa
Clubiona corticina
Segestria senoculata
Theridion formicinum
——— tritineatum
Sphasrus variegatus
Micrende morsagica
——— cucurbitina
Argyroneta aquatica
Sparassus vinosus
Xystamus laevipes
Phyladromus limbatus
Heliophanes truncorum
Asagena scorratipes
Bolypheudes tritineatus
Phytoriusa holobera
Dysdera rubicunda
——— erythrina
Tendrophanes Pini
Tromkidium fuliginosum
Argyphaena accentuata
Philodromus aureolus
Steatoda redimita
Enophrys desenta

Scorpio Banatus Koch
——— Germanus

Selbst bemerken, in
Bolitochara obscu
forsten. — 9
Nicht bizystoki.
Mein Mapräp
einzen Thieren z
selbige zu über

Sch

213.

Rosenhauer 1846.

211.

Leistus analis	18
—— nitidus Dft	15
Licinus cassideus	12
Amara ingenua Dft	9
—— caerulescens Z	9
Harpalus luteicornis Dft	8
Talagria nigra	6
Bolitochara coarctata Er	6
Aleochara nitida Gr	6
Tachyporus pubescens Gr	6
Bolitobius exoletus Er	4
Philonthus punctus	9
Stilicus affinis Er	8
Stenus guttula Mull	6
—— bimaculatus Gyll	6
—— filum	6
Platystetus cornutus Gr	6
Tachinus coarctata	6
Proteinus brachypterus	6
Buprestis lugubris	18
—— 9-maculata	15
—— chrysostigma	18
Agrilus uenieollis	6
Elater fasciatus	24
Homalisus suturalis	6
Cantharis fumigata	9
Lagyes floralis	8
—— nigricornis	8
Telluris unifuscatus	15
Notoxus pallidus	15
Trichodes cravoniformis	42
Cikina sanguinollis	20
Catops settulus	12
Cobrodeus chrysomelinus	12
Hister inaequalis	12
Melolontha transversa	15
Amphicoma Lafferei	24
Tentyria subfriata	15
Meloe longipennis	9
Heleropkaga / Uloma / chrysomelina	15
Hypulus bifasciatus	15

212.

Felis analis	1	12
—— amphibius	1	—
Felis tigris	5	—
—— [illegible]	4	—
—— nebulosus	5	30
—— [illegible]	2	30
Felis [illegible]		
—— [illegible]	2	12
Canis [illegible]		
Ursus [illegible]		
Ursus [illegible]		
Bos [illegible]		
Bos [illegible]		
Capra ibex	95	—
Antilope rupicapra	28	—
Aves		
Aquila [illegible]	33	—
Corvus [illegible]	15	—
—— [illegible]	2	30
—— [illegible]	1	45
—— [illegible]	1	45
—— [illegible]	1	45
—— palumbarius	2	—
—— [illegible]	3	30
—— [illegible]	2	—
—— [illegible]	2	—
—— [illegible]	2	—
Dasypus	5	—

odulosus
Leistus
pinibarbis F.
coeruleus Latr.
nalis
itidus Dft.
Nebria
ahlii Dft.
sciatopunctata
Schmidt

* unctulatus
Creutz.
Omaseus
cephosioides Dahl
Steropus
aethiops Illig.
* Illigeri Meg.
Platysma
* angustata Dft.

consputus Dft.
* rufulus Dej.
Trechus
discus
alpicola St.
Bembidium
cruciatum Dej.
* obsoletum Dej.
angustatum Dej.
coeruleum Dej.

pubescens Grav.
Bolitobius
exoletus Erichs
striatus Grav.
Leptacinus
batychrus Gyll.
Staphylinus
fulvipes Dhl.

Nro 57. Balaninus nucum - frisst in Hi in Salz
zu Stoken auf wüste gefunden Köthen.

Myrmecoleon formicarius wird nun mit in
frühjahr Agrus auch 1 mal gefunden. M. formica
Lynx

Mylabris calida Pall
Anogcodes ayurea Meg
Rhinosmar ruficollis Pz
Bruchus marginellus
Rhynchites niger Meg.
planirostris
Hylobius pinete
Brachycerus undatus
Lixus tarbatus
——— bicolor
Acalles Grimmeri Gyll
Cleutorthynchus Boraginis
——— hirtulus
——— diflatus
Mecinus limbatus Dj
Cassonus cylindricus Dj
Hylurgus elongatus Herbst
Apate Lusiferii
Cis reticulatus
Ceylon terebrans
Silvanus elongatus
Purpuricenus Koehleri
Clytus Antilope
Anisarthron barbipes Dhl
Stenopterus cyaneus
Pachyta interrogationis
Leptura virens
Chrysomela diluta Hoff
Cryptocephalus Temesiensis Meg
——— pusillus
Leistus coeruleus
Ophonus maculicornis Dj
Aggrobia Hermanni
Lymexylon navale

(213.)

Verzeichniß von Thieren, welche die Reisenden in Afrika um die letzte Sommerzeit liefern kann. Die unterstrichenen sind bereits vorräthig.

(212.)

	Fl.	Kr.
Mammalia		
Rhinolophus ferrum equinum	1	12
Vespertilio murinus	1	—
emarginatus	1	12
Stadtmus	1	—
pipistrellus	1	12
hipposideros	1	12
Nattereri	2	30
Erinaceus europaeus	2	—
Sorex araneus	1	30
fodiens	1	45
alpinus	3	—
Talpa europaea	1	24
Ursus arctos	75	—
Meles vulgaris	8	—
Mustela putorius	3	30
erminea	2	24
foina	3	—
vulgaris	2	30
Lutra vulgaris	7	—
Canis familiaris	3	—
vulpes	5	—
Felis domestica	3	—
catus ferus	4	30
lynx	24	—
Hyaena maculata	1	30
Sciurus vulgaris	1	45
vulgaris		
Arctomys citillus	3	—
marmota	5	—
Mus decumanus	1	20
agrarius	1	—

		Fl.	Kr.
Hypudaeus arvalis		1	12
amphibius		2	—
Spalax typhlus		5	—
Lepus timidus		4	—
variabilis		5	30
cuniculus		2	30
Sus scrofa			
Scrofa		2	12
Equus caballus			
Cervus capreolus			
Ovis aries			
Bos taurus			
Capra hircus			
Capra ibex		95	—
Antilope rupicapra		28	—
Aves			
Gypaetos barbatus		33	—
Falco fulvus		15	—
buteo		2	30
subbuteo		1	45
aesalon		1	45
tinnunculus		1	45
palumbarius		2	—
Strix bubo		3	30
otus		2	—
brachyotus		2	—
aluco		2	—
dasypus		5	—

...tenatus Pz.
...dulosus
Leistus
...imibarbis F.
...eruleus Latr.
...alis
...tidus Dft.
Nebria
...ahlii Dft.
...sciatopunctata Schmidt

Argutor
* inunctus Meg.
* unctulatus Creutz.
Omaseus
cophosioides Dahl
Steropus
aethiops Illig.
* Illigeri Meg.
Platysma
* angustata Dft.

Acupalpus
consputus Dft.
* rufulus Dej.
Trechus
discus
alpicola St.
Bembidium
cruciatum Dej.
* obsoletum Dej.
angustatum Dej.
coeruleum Dej.

pubescens Grav.
Bolitobius
exoletus Erichs
striatus Grav.
Leptacinus
batychrus Gyll.
Staphylinus
* lutarius Grav.
Ocypus
fuscipes Dhl.

22 Mai 1846.

8.

9.

No 67. Balaninus nucum - finden sich in Halle
sie haben auf alle gefundene Felder.

Corvus	corone	1	30
	corax	3	—
	cornix	1	45
	frugilegus	3	—
	monedula	1	45
	pica	1	30
	glandarius	1	30
	cinereaceus	2	30
	fringillarius	2	30
Bombycilla	garrula	2	—
Sturnus	vulgaris	1	20
Oriolus	galbula	1	45
Lanius	excubitor	1	24
	collurio	1	24
	minor	2	—
Muscicapa	atricapilla	1	15
	parva	1	15
	grisola	2	—
Cinclus	aquaticus	2	—
Troglodytes	parvulus	1	45
Accentor	alpinus	2	20
Anthus	aquaticus	2	20
Sylvia	rubecula	1	15
	phoenicurus	1	15
	atricapilla	1	30
	cyanecula	1	30
Motacilla	alba	1	15
	flava	1	26
Alauda	arvensis	1	15
	cristata	1	15
	arborea	1	29
Regulus	ignicapillus	1	45
Parus	major	1	15
	caeruleus	1	15
	ater	1	15
	cristatus	1	45
	caudatus	1	45

Emberiza	citrinella	1	15
Fringilla	coelebs	1	15
	domestica	1	15
	spinus	1	15
	montifringilla	1	20
	cardueli	1	20
	canaria	1	30
	montana	1	30
	minuta	2	—
Loxia	curvirostra	2	—
Capri[illegible]	europaeus	1	45
Cypselus	apus	1	30
Merops	apiaster	3	—
Tracheles	regulus	3	—
Upupa	epops	1	45
Alcedo	ispida	2	30
	[illegible]		
Cuculus	canorus	3	—
Picus	martius	2	—
	viridis	1	45
	medius	1	45
	varius	4	—
Yunx	torquilla	2	—
Columba	domestica	1	30
	oenas	1	45
	turtur	1	45
Tetrao	urogallus	9	—
	tetrix	6	—
	bonasia	5	30
Perdix	cinerea	1	45
	saxatilis	4	—
Coturnix	dactylisonans	1	45
Gallus	domesticus	1	45
Phasianus	gallus	2	15
Pavo	cristatus	6	—
Meleagris	gallopavo	4	—

(213.)

Numida meleagris	3	—
Gallinula porzana	1	30
Fuligula marila	1	25
Falco albus	1	25
Varellus vifatar	1	30
Himantopus rufipes	3	—
Totanus calidris	1	45
Ibis falcinellus	4	—
Scolopax gallinago	2	20
rusticola	2	20
gallinula	2	—
Crex alba	3	20
nigra	6	—
Platalea leucorodia	6	—
Ardea cinerea	2	30
purpurea	3	40
egretta	10	—
garzetta	3	40
nycticorax	3	—
rallaides	3	—
Sterna hirundo	2	18
minuta	2	18
nigra	2	—
Larus ridibundus	2	42
ridibundus	2	42
~~Anas~~ nis		
Anas cinerea	3	36
Anas boschas	2	30
Anas nyroca	4	—
Pelecanus onocrotalus	15	—
Podiceps cristatus	2	42
minor	1	45
Glareola torquata	3	30

Amphibia

Testudo graeca	5	—
Emys europaea	5	30
Lacerta agilis	1	45
viridis	3	
muralis	1	45
Anguis fragilis	2	—
Coluber laevis	2	20
natrix	2	20
Vipera berus	2	30
Hyla arborea	—	48
Rana temporaria	—	48
esculenta	—	48
Bufo viridis	—	48
calamita	—	48
Bombinator igneus	1	—
Salamandra maculata	1	12
nigra	1	24
Triton cristatus	1	
vulgaris	1	
taeniatus	—	48

Pisces

Salmo fario	3	30
Esox lucius 7 ℔.	3	30
— 7 ℔	5	—
Cyprinus carpio 2 ℔	3	30
id. 15 ℔	9	—
tinca	2	—
alburnus	1	30.

29 Mai 1846.

8.

9.

...natus Pz.	Argutor	Acupalpus	...punctatus Grav.
...nlosus	* inunctus Meg.	consputus Dft.	pubescens Grav.
Leistus	* unctulatus Creutz.	* rufulus Dej.	Bolitobius
...nibarbis F.	Omaseus	Trechus	exoletus Erichs
...culeus Latr.	cophosioides Dahl	discus	striatus Grav.
...lis	Steropus	alpicola St.	Leptacinus
...lus Dft.	aethiops Illig.	Bembidium	batychrus Gyll.
Nebria	* Illigeri Meg.	cruciatum Dej.	Staphylinus
...dii Dft.	Platysma	* obsoletum Dej.	* lutarius Grav.
...ristopunctata	* angustata Dft.	angustatum Dej.	Ocypus
...chmidt		coeruleum Dej.	fuscipes Dhl.

No 57. Balaninus nucum - frisst ist, in Salz [illegible] [illegible] auf [illegible] gesandt [illegible].

Cyprinus barbatus	2	—
orfus	2	30
brama	2	30
Tinca	2	30
nasus	2	30
gobio	1	45
rutilus	2	—
carasonius	2	—
phoxinus	1	30
barbus	3	30
Muraena anguilla	5	24
Perca fluviatilis	3	—
Acerina cernua	2	—
Cobitis fossilis	1	45
barbatula	1	30
Gadus lota	3	—
Cottus gobio	1	36

Ardea stellaris 1 fl. 30

Ardea garzetta 2 fl

purpurea 1 fl. 30

pallasii 1 fl. 30

nycticorax 1 fl.

Anas fuligula 2 fl

ferina 1 fl. 30

Carbo pygmaeus 2 fl. 30

Sterna nigra 24 kr.

Glareola torquata 1 fl. 30

Merops apiaster 1 fl

Coracias garrula 1 fl.

Parus caudatus 24 kr.

cristatus 24 kr.

Pelecanus onocrotalus 8 fl

Astacus fluviatilis 1 fl. 15 kr.

in Ringel Spalax typhlus 4 fl.

P. Auch dürfte wird ein gerstenkorn Cerasinisch aus Kugel- u. Ring-Schraubeln, auch aus Entfernt [illegible]

Insektenverzeichniss.

I. Nachtrag.

Bemerkung. Hiemit liefere ich den im vorigen Herbst versprochenen Nachtrag zu meinem grössern Insektenverzeichniss, das ich auf Verlangen noch abgeben kann. — Die mit einem * versehenen Insekten gebe ich sicher im Tausch; bei den Exoten bedeutet diess Zeichen, dass dieselben nicht fehlerfrei sind. Briefe erbitte ich mir stets portofrei.

Erlangen den 10. Juni 1841.

Dr. med. Rosenhauer.

Coleoptera.

Cicindela
nudata Dej.
iguata Illig.
ralis
exosa

Drypta
rginata

Cyminidis
ata Schh.

Dromius
nadrillum Dft.

Lebia
rica
maculata Dej.
gathigera

Brachinus
sclopeta

Siagona
europaea De'.

Scarites
racmon Bon.
ricola Bon.

Dyschirius
errugineus Kok.
aeus Dej.

Cychrus
ungatus Dej.

Carabus
athratus
marginatus Dft.
ermarii Str.
lvestris
reutzeri
abricii Meg.
regularis
ifenatus Pz.
odulosus

Leistus
nnibarbis F.
peruleus Latr.
nalis
itidus Dft.

Nebria
Dahlii Dft.
sciatopunctata
Schmidt

psammodes Rossi

Chlaenius
sulcicollis Payk.
chrysocephalus R.
* velutinus Dft.
festivus
* agrorum Oliv.

Dinodes
rufipes Bon.

Licinus
cassideus
silphoides
agricola Oliv.
Hoffmannseggii Pz.

Pogonus
*pallidipennis Dej.
testaceus Dej.
gilvipes Dej.
* littoralis Meg.

Dolichus
flavicornis

Pristonychus
amethystinus Dej.

Calathus
* latus Dej.

Taphria
vivalis Illig.

Platynus
scrobiculatus

Agonum
impressum
pelidnum Dft.

Olisthopus
* fuscatus Dej.

Poecilus
* viaticus Bon.

Argutor
* inunctus Meg.
* unctulatus Creutz.

Omaseus
cophosioides Dahl

Steropus
aethiops Illig.
* Illigeri Meg.

Platgsma
* angustata Dft.

Findelii Dhl.

Cophosus
cylindricus Hbst.

Pterostichus
Milleri Kok.
Ziegleri Dhl.
Mühlfeldii Dhl.
transversalis Dft.
cribratus Bon.

Abax
Schüppelii Dhl.

Zabrus
piger Dej.
curtus Latr.

Amara
ingenua Dft.
coerulescens Zgl.
spreta Zimm.
* patricia Creutz.

Acinopus
megacephalus Ill.

Gynandromorphus
etruscus Schh.

Ophonus
maculicornis Dej.
fulvipes Ullr.
brevicollis Dej.
obsoletus Dej.
columbinus Germ.
* azureus F.
chlorophanus Zk.
complanatus Dej.

Harpalus
luteicornis Dft.
* flavitarsis Str.
* satyrus Knoch

Acupalpus
consputus Dft.
* rufulus Dej.

Trechus
discus
alpicola St.

Bembidium
cruciatum Dej.
* obsoletum Dej.
angustatum Dej.
coeruleum Dej.

5 striatum Gyll.
pumilio Dft.
* pygmaeum F.
chalcopterum Zgl.

Nogrus
griseus

Hydaticus
stagnalis

Colymbetes
* brunneus

Hygrobia
* Hermanni

Haliplus
guttatus Dhl.

Hydroporus
varius Dej.
lepidus Schh.
* confluens

Hyphidrus
variegatus Ill.

Myrmedonia
humeralis Grav.

Falagria
* sulcata Payk.
* nigra Grav.

Tachyusa
coarctata Erichs.
flavocincta Dhl.

Alevochara
nitida Grav.
moesta Grav.
bipunctata

Gyrophaena
polita Erichs.

Tachyporus
bipunctatus Grav.
pubescens Grav.

Bolitobius
exoletus Erichs
striatus Grav.

Leptacinus
batychrus Gyll.

Staphylinus
* lutarius Grav.

Ocypus
fuscipes Dhl.

ifenatus Pz.
odulosus
Leistus
nnibarbis F.
peruleus Latr.
nalis
itidus Dft.
Nebria
Dahlii Dft.
sciatopunctata
Schmidt
* inunctus Meg.
* unctulatus Creutz.
Omaseus
cophosioides Dahl
Steropus
aethiops Illig.
* Illigeri Meg.
Platgsma
* angustata Dft.
Acupalpus
consputus Dft.
* rufulus Dej.
Trechus
discus
alpicola St.
Bembidium
cruciatum Dej.
* obsoletum Dej.
angustatum Dej.
coeruleum Dej.
pubescens Grav.
Bolitobius
exoletus Erichs
striatus Grav.
Leptacinus
batychrus Gyll.
Staphylinus
* lutarius Grav.
Ocypus
fuscipes Dhl.

Philonthus
punctus Grav.
decorus Grav.
* rufimanus Dej.
* splendens
debilis
splendidulus Grav.

Astrapaeus
ulmineus

Acylophorus
*glabricollis Boisd.

Quedius
* fulgidus
xanthopus Erichs.

Lathrobium
terminatum Grav.
multipunctum Gr.

Litocharis
ochracea Grav.
melanocephala

Stilicus
affinis Erichs.

Stenus
guttula Müll.
bimaculatus Gyll.
* filum Dhl.
* fuscipes Grav.
* nigritulus Gyll.

Bledius
taurus Dej.

Platysthetus
cornutus Grav.

Anthophagus
* alpestris Heer
* mandibularis Gyll.
alpinus

Olophrum
piceum. Gyll.

Anthobium
* ophthalmicum Gr.
* alpinum Chevrier

Proteinus
brachypterus

Buprestis
lugubris
* 9 maculata
fidelissima Hoffm.
chrysostigma
gemellata Dej.
* tenebrionis
tenebricosa
festiva
8 guttata
decostigma
hypomelaena Ill.
unicolor Oliv. } tarsata F. }
Buquetii
manca
Chevrierii Marietti
Onopordinis

Agrilus
Rubi

Elater
* 4 pustulatus
scrutator Hbst.
advena
ferrugineus
atomarius
* tiabialis Meg.
* minutissimus Peir.
* bimaculatus
pubescens Koch
apicalis Dej.
fasciatus

Drapetes
equestris

Gebrio
* gigas

Cyphon
* varius

Omalisus
suturalis

Colopholia
Italica

Cantharis
* fumigata Zgl.
abdominalis
violacea Payk.
translucida Dej.

Malachius
* similis Dhl.
thoracicus
rubricollis Gyll.

Dasytes
floralis Gyll.
nigricornis
maurus Dej.

Tillus
unifasciatus
* ambulans

Notoxus
pallidus Oliv.

Trichodes
crabroniformis
8 punctatus
leucopsideus Oliv.
ammios

Clerus
myrmecodes Hoffm.

Corynetes
* ruficollis
rufipes

Enoplium
sanguinicolle

Hylecoetus
dermestoides

Scydmaenus
* tarsatus Müll.
impressus Sahlb.

Necrophorus
interruptus Dej.

Silpha
* granulata Oliv.
subsinuata Dej.

Catops
picipes

Thymalus
limbatus

Strongylus
glabratus F. } ater Gyll. }
ferrugineus

Nitidula
punctatissima Ill.
* flexuosa
rufipes Gyll.
* variabilis Str.

Cercus
Urticae

Cryptophagus
elongatus Schüpp.
mesomelas Pz.
ater Gyll. } fimetarius F. }

Attagenus
nigripes
bifasciatus Rossi

Trogoderma
versicolor Creutz.

Hister
* major
inaequalis
politus Dhl.
neglectus Germ.
bissexstriatus Pk.

Saprinus
cruciatus Pk.
intricatus Latr.
* speculifer Pk.
metallicus

Plegaderus
discisus Erichs.

Teredrius
* picipes

Platysoma
* oblongum
* depressum

Hololepta
plana

Byrrhus
styriacus Grimmer
* auratus St.
borealis Meg.
semistriatus
nigerrimus Dhl.

Helophorus
* rugosus Olir.

Hydrochus
* crenatus

Ochthebius
* marinus Pz. } margipallens Marsh }

Sperchens
emarginatus

Ateuchus
* laticollis
* semipunctatus
variolosus

Gymnopleurus
flagellatus

Copris
* Hispana

Onthophagus
camelus
affinis Str.

Bubas
bubalus
bison

Onilis
Olivieri Ill.
irroratus Rossi

Oniticellus
pallipes

Aphodius
* rubens Zgl. } congener Meg. }
sericatus Zgl.

Oxyomus
* caesus

Psammodius
porcicollis Ill.

Trox
hispidus

Geotrupes
alpinus Dhl.

Hybosorus
arator

Oryctes
* Grypus Ill.
* Sileanus

Scarabaeus
punctatus

Anomala
* aurata
* auricollis Zgl.
Junii Dft.
Vitis

Melolontha
transversa
albida Dej.

...lis
...ceus Latr.
...nis Schh.
...nalopia
...optera Dhl.
Hoplia
...iosa
...nicola
...uphicoma
...rrei Parr.
...yliformis
Cetonia
...ntina Hbst.
...dui
...ga Dej.
...sa
...a Gyll.
Erodius
...us
Pimelia
...rata Dej.
...nctata
...globosa Pall.
Akis
...ctata Thunb.
Elenophorus
...llaris
Scaurus
...tus
...tis Oliv.
...riatus
Tagenia
...liformis
...inuta Latr.
Tentyria
...mucronata St.
...bra Oliv.
...bstriata Dej.
Acisba
...bovata Coll.
...nebrioides Parr.
Axida
...mentosa Dej.
Blaps
...tusa St.
...producta Dej.
...ignis
Pedinus
...elopioides Germ.
Heliopates
...hybridus Latr.
Pandarus
...marginatus Dej.
Philax
...renatus Dej.

Trachyscelis
rufus Latr.
Phaleria
cadaverina
Lithophilus
connatus
Neomida
violacea
Heterophaga
chrysomelina
Phtora
crenata
Coxelus
* pictus St.
Diodesma
subterranea Zgl.
Hypulus
bifasciatus
Serropalpus
barbatus
Upis
Italica Villa
Calcar
elongatus
Helops
* rotundicollis Dej.
testaceus Dej.
dermestoides Ill.
Allecula
morio
aterrima Dej.
Mycetochares
axillaris Pk.
Anthicus
instabilis Hoffm.
riparius Dej.
guttatus Hoffm.
* pedestris
Mordella
12 punctata Oliv.
Meloe
longipennis
cyaneus Meg.
Tuccius Rossi
Cerocoma
Schreberi
Dices
Bilbergi Schh.
Mylabris
calida Pall.
geminata
Lydus
Algiricus
Lytta
* verticalis
Zonitis
praeusta

Anogcodes
ruficollis
Oedemera
coerulea
* annulata Meg.
Salpingus
rufescens Dej.
Rhinosimus
ruficollis Pz.
Bruchus
marginellus
Rhynchites
niger Meg.
planirostris F.
Hungaricus
* Populi
Rhinomacer
lepturoides
Apion
superciliosum Gyll.
haematodes
aeneum
* lineatum n. sp.
Brachycerus
Besseri Dej.
lutosus Schh.
Algirus
* undatus
Cneorhinus
echinus Dhl.
laticollis Dej.
Polydrusus
* perplexus Dej.
messor Hbst.
Spartii St.
* flavipes Gyll.
Geonemus
flabellipes Oliv.
Cleonis
brevirostris Schh.
Lepyrus
biguttatus Dhl.
(var. colon)
Hylobius
Pineti
Molytes
carinaerostris Meg.
Phytonomus
vicinus Dej.
* constans Zgl.
* punctatus
Coniatus
* Tamarisci
* repandus
Phyllobius
* ruficornis Dej.
albidus Dhl.

Otiorhynchus
flabellipes Meg.
perdix Oliv.
meridionalis Dej.
* armadillo Rossi
unicolor Hbst.
* fuscipes Oliv.
Rhaeticus Escher
gemmatus
sulfurifer F.
salicis Stenz
pulverulentus
Lixus
turbatus Gyll.
pulverulentus F.
bicolor Oliv.
anguineus F.
8 lineatus Dhl.
Larinus
confinis Dej.
ursus
maculosus Besser
* Cynarae
crassirostris Dej.
Pissodes
Pini
Thamnophilus
violaceus
nitidus
barbicornis Latr.
Dorytomus
taeniatus
tortrix
Hydronomus
Alismatis
Balaninus
Glandium Marsh
turbatus Schh.
venosus Germ.
elephas And.
Tychius
vestitus Dej.
Acalyptus
* Carpini Gyll.
Orchestes
* Fagi Gyll.
calcar F.
decoratus Schüpp.
Trachodes
* hispidus
Acalles
Grimmeri Gistl
corticalis Dej.
camelus
Acentrus
histrio Schh.
Ceutorhynchus
Boraginis
diflatus

...fenatus Pz.
...dulosus
Leistus
...imbarbis F.
...eruleus Latr.
...alis
...idus Dft.
Nebria
...hlii Dft.
...ciatopunctata Schmidt

Argutor
* inunctus Meg.
* unctulatus Creutz.
Omaseus
cophosioides Dahl
Steropus
aethiops Illig.
* Illigeri Meg.
Platysma
* angustata Dft.

Acupalpus
consputus Dft.
* rufulus Dej.
Trechus
discus
alpicola St.
Bembidium
cruciatum Dej.
* obsoletum Dej.
angustatum Dej.
coeruleum Dej.

...bipunctatus Grav.
pubescens Grav.
Bolitobius
exoletus Erichs
striatus Grav.
Leptacinus
batychrus Gyll.
Staphylinus
* lutarius Grav.
Ocypus
fuscipes Dhl.

22 Mai 1846.

8.

9.

* hirtulus Schüpp
cyanipennis Ill.
Erysimi
Pseudacori

Campylirhynchus
tibialis Dej.

Orobitis
globosus

Cionus
Solani

Mecinus
limbatus Dej.

Nanodes
Tamarisci

Calandra
picea
meridionalis Dej.

Cossonus
cylindricus Dej.

Rhyncolus
crassirostris Meg.

Hylurgus
elongatus Hbst.
micans Zgl.
* piniperda

Eccoptogaster (Scolytus)
scolytus
* intricatus Koch
pygmaeus Gyll.

Bostrichus
* villosus
* Tiliae Gyll.
bispinus Meg.

Platypus
cylindrus

Apate
Dufourii Latr.

Cis
reticulatus

Latridius
similatus Schüpp

Cerylon
terebrans

Trogosita
coerulea

Cucujus
depressus

Aegosoma
scabricorne

Prionus
* coriarius

Hammaticherus
miles Bon.

Purpuricenus
Koehleri

Hesperophanes
holosericeus Rossi

Callidium
rusticum
luridum
* var. aulicum
* var. fulcratum
clavipes

Clytus
* gazella
trifasciatus

Anisarthron
barbipes Dhl.

Cartallum
ruficolle

Stenopterus
cyaneus

Lamia
* funesta

Dorcadion
fuliginator
var. 4 lineatum Chevr.
pedestre
seductor Dhl.
Murrayi Kollar.

Saperda
* Cynarae Germ.
suturalis
irrorata
* punctata

Pachyta
interrogationis

Leptura
pubescens
annularis
varians Meg.

Lema
paracenthesis Oliv.

Cassida
herbacea Dej.
* viridis

Galleruca
* nigricornis
* 4 maculata
* Alni
* adusta

Haltica
Holsatica
Leodiensis Wesm.
fulvipes
lineata Rossi
analis Crtz.
hemisphaerica Zgl.
semiaenea

Chrysomela
lurida
crassicollis Dhl.
Dahlii Knoch
* Genuensis Dej.
nigroaenea St.
Cacaliae Schr.
mixta Zgl.
viridana Dhl.
Senecionis And.
grossa
cribrosa Germ.
crassimargo
femoralis Oliv.
aethiops
* collaris

Colaphus
* barbarus

Clythra
6 punctata Oliv.
* Atraphaxidis
Scopolina
3 punctata
rufipennis Dej.?
* collaris Schn.
3 dentata

Cryptocephalus
Temesiensis Meg.
pusillus
* flavescens Pz.
humeralis
* hieroglyphicus
haemorrhoidalis
lobatus f.?
bis 3 punctatus Crtz.

Triplax
rufipes

Agathidium
atomarium St.
nigripenne

Coccinella
alpina Kok
* marginella
* lateralis
* aptera Pz.

Epilachna
chrysomelina
* 11 maculata

Scymnus
* Abietis
femoralis Kirby

Lycoperdina
fasciata

Ctenistes
palpalis Reichb.

Pselaphus
Heisei Hbst.

Coleoptera exotica.

Acanthoderus
funerarius Dej.

Ameris
Inca
Dufresnii

Arrhenodes
dispar *

Babia
crucigera Dej.

Botryonopa
sanguinea Dej.

Brachycerus
lateralis Gyll.

Brentus
anchorago
volvulus

Buprestis
opulenta Dej.
attenuata
hirta
Lepreurii Boq.
diffinis?

Cacoscelis
famelica

Calandra
Palmarum
bifasciata Chevr.
irrorata St.
cribraria *

Calligrapha
exclamationis

Callichroma
vittata
laeta Dej.

Cetonia
haemorrhoidalis

Chalepus
geminatus *

Chlaenius
aeratus Schh.
sellatus Dej.

Chrysochus
auratus

Chrysomela
signatipennis St.

Clytus
flexuosus

Coccinella
Mexicana St.
sanguinea
12-pustulata

Colaspis
apicalis St.
cribrosa St.
flavipes Oliv.

Coprobius
smaragdulus
volvens

Cyphus
gibber

rollis Germ. *
Cyrtonota
stulata
sa
penuis
osmocerus
us *
Elater
ns
gosus Ill.
s
itus
medius
idocephalus
tus Dej.
Epomis
sus
Euchlora
is *
Cumorphus
iculatus Dej. *
Glaphyrus
itulae Latr.
Gymnetis
a
Hypomeces
mosus
Iphthinus
ressus
ucothyreus
erosus
Lordops
s Germ.
bidus Schh.
Lucanus
a
Macraspis
ta
Mallosoma
cans Dej.
Megacephala
olina
Megalostomis
astigma Germ.
Melyris
dis
Mylothris
morea Schh.
Onychocerus
rpio *
Passalus
olor
nutus
rstitialis Eschh.
Pelidnota
nea Oliv.
igera St.
ctata

micans St. *
Phanaeus
carnifex f.
Pholidotus
Humboldtii
Schh. m. *
Pimelia
inflata Dej.
Poecilesthus
fasciatus
Polychalca
nodosa
Rutela
histrio Dej. *
Sagra
purpurea *
Scarabaeus
juvencus f.
corniger *
Tetraopes
tornator
Toxicum
4-corne m.
Trachyderes
succinctus
dimidiatus
rufipes
patruelis St.
Tragomorphus
penicillatus Dej.
scopiferus Germ.)

B. Hemiptera.

Geocoris
ater
Capsus
angulatus
umbratilis
niger Herr.
capitatus Herr
Pachymerus
* quadratus
Miris
erraticus
Monanthia
* pusilla
Acanthosoma
* ferrugator
Aradus
brevicollis
Anthocoris
* minutus Hahn
Salda
pallipes
Aphrophora
* Alni

Ptyela
albipennis
Bythoscopus
nitidulus
Jassus
histrionicus
Typhlocyba
* Rosae

C. Lepidoptera.

Melitaea
Maturna
Cynthia m.
Didyma
Phoebe
Argynnis
Aphirape m.
— f.
Pales
Ino
Hecate
Pandora m.
— f.
Amathusia m.
— f.
Elisa n. sp.
Vanessa
Xanthomelas
Triangulum
Ichnusa
Limenitis
Populi m.
— f.
Lucilla
Sibylla
Apatura
Jasius ex larva
Iris
Clytie
Hipparchia
Anthe
Hippolithe
Aello
Pasiphaë
Clymene
Roxelana m.
Clotho
var. Atropos
Syllius
Cassiope
Pharte
Melampus
Mnestra m.
— f.
Oeme
Manto
Tyndarus
Dorus

Leander
Phryne
Phaedra
Hero
Actaea
Phoebe
Dejanira
Statilinus
Psyche
Lachesis
Fidia
Medea
Euryale
Cordula
var. Bryce
Pronoë
Lycaena
Battus
Dolus
Rippertii
Escheri
Meleager
Helle
Gordius
Quercus
Papilio
Alexanor
Zerynthia
Polyxena
Medesicaste
Pontia
Callidice
Belemia
Belia
Eupheno
Dovei n. sp.
Colias
Edusa
Myrmidone
Chrysotheme
Cleopatra m.
— f.
Hecaerge
Celtis
Hesperia
Carthami
Orbifer
Steropes f.
Atychia
Globulariae
Pruni
Zygaena
Scabiosae
Bellidis
n. sp.
Cynarae
Angelicae
Peucedani
Coronillae
Lavandulae

ernatus Pz.
lulosus
Leistus
aibarbis F.
ruleus Latr.
lis
dus Dft.
Nebria
lii Dft.
iatopunctata
chmidt

Argutor
* inunctus Meg.
* unctulatus
Creutz.
Omaseus
cophosioides Dahl
Steropus
aethiops Illig.
* Illigeri Meg.
Platysma
* angustata Dft.

Acupalpus
consputus Dft.
* rufulus Dej.
Trechus
discus
alpicola St.
Bembidium
cruciatum Dej.
* obsoletum Dej.
angustatum Dej.
coeruleum Dej.

bipunctatus Grav.
pubescens Grav.
Bolitobius
exoletus Erichs
striatus Grav.
Leptacinus
batychrus Gyll.
Staphylinus
* lutarius Grav.
Ocypus
fuscipes Dhl.

22 Mai 1846.

8.

9.

Universitätsbibliothek Johann Christian Senckenberg
Frankfurt am Main

Rhadamanthus
Occitanica
Fausta
Sarpedon

Sesia
Culiciformis
Tenthrediniformis

Macroglossa
Milesiformis
Oenotherae

Deilephila
Nerii
Porcellus
Galii
Lineata
Hippophaës
Vespertilio

Smerinthus
Quercus

Saturnia
Spini
Pyri
Caecigena

Aglia
Tau

Endromis
Versicolora

Harpyia.
Fagi
Verbasci
antea Cos- } n. sp.
sus

Nototonda
Torva
Cucullina
Carmelita
Argentina
Bicolora
Crenata f.
Chaonia
Dictaeoides

Hepiolus
Humuli
Velleda
Ganna

Lithosia
Griseola
Luteola
Aureola
Irrorea
Ramosa
Rosea

Psyche
Plumella
Nitidella
Calvella

Liparis
V-nigrum

Orgyia
Coenosa m. f.
Abietis
Pudibunda

Pygaera
Anachoreta
Anastomosis

Gastropacha
Betulifolia
Pruni
Lobulina
Processionea
Franconica
Crataegi
Lineosa
Catax
Quercifolia
Trifolii
Potatoria
Populi

Euprepia
Pulchra
Mendica
Urticae
Grammica
Aulica
Matronula
Fasciata
Pudica
Maculosa

Noctua
Abrotani
Absinthii
Aceris
Adulatrix
Advena
Affinis
Albipuncta
Alchymista
Algira
Alsines
Artemisiae
Asteris
Atripliçis
Aurago
Aurichalcea
Baja
Basilinea
Brassicae
Brunnea
Cappa
Capsincola
Cardui
Chenopodifaga
Cinnamomea
Citrago
C-nigrum
Coenobita
Concha
Consona
Conspicillaris
Croceago
Cubicularis
Culta
Cuspis
Delphinii
Derasa
Devergens
Divergens
Dysodea
Euphorbiae
Exclamationis
Festiva
Festucae
Filigrama
Flavago
Fovea
Fraxini
Flavicornis
Gemina
Genistae
Geometrica
Glandifera
Gothica
Hepatica
Herbida
Hyperici
Janthina
Illunaris
Incarnata
Interrogationis
Jota
Kadenii
L-album
Lateritia
Leautierii
Leucophaea
Ligustri
Linariae
Lota
Ludicra
Marginata
Marmorosa
var. Chioleuca
Menyanthidis
Monogramma
Nigrocincta
Nubeculosa
Obsoleta
Occlusa
Occulta
Ocellina
Octogesima
Oleagina
Ononis
Opalina
Orion
Oxyacanthae
Palleago
Pallens
Paludicola
Paranympha
Parthenia
Pastinum
Peregrina
Perflua
Pesla
Perplexa
Petrorhiza
Polymita
Porphyrea
Praecox
Pronuba
Psi
Pulmonaris
Punicea
Putris
Ramosa
Rectilinea
Rhomboidea
Rubiginea
Rufina
Saliceti
Saponariae
Satura
Scolopacina
Scrophulariae
Scutosa
Segetum
Serena
Signifera
Silago
Solaris
Solierii
Sponsa
Strigosa
Suberis
Tanaceti
Texta
Thapsiphaga
Tincta
Triangulum
Trideus
Trilinea
Trux
Turca
Unanimis
Valligera
Venosa
Vetusta
Viciae
Vidua
Xanthoceros
Xanthographa
Xerampelina
Ypsilon
Zinkenii

Geometra
Amataria
Chaerophyllata
Euphorbiata
Mensuraria
Ornataria

pictus
* culpatorius
castigator
crassipes

Cryptus
albatorius
* migrator
macrobatus
* Dianae
gracilicornis
* tarsoleucus
analis

Trogus
* lutorius

Mesochorus
* splendidulus

Mesoleptus
* laevigatus
Typhae

Hylaeus
* 6-notatus Ill.
* fulvicornis Ill.
* aeratus Ill.
* fulvocinctus Ill.
* 4-cinctus Ill.
obovatus
albipes
flavipes

Pterocheilus
spiricornis

Oxybelus
3-spinosus Latr.
14-notatus
haemorrhoidalis

Foenus
assectator
* jaculator

Chrysis
* fulgida
Stoudera
* ignita
cyanea

Hedychrum
* fervidum
* lucidulum
* regium
rufum
* speciosum

Elampus
auratus
* aeneus
pusillus

E. Diptera.

Rhyphus
fenestralis M

Trichocera
* hiemalis

Sciara
Thomae

Bibio
* Marci
* Johannis
* hortulanus
annulatus Wied

Nemotelus
nigrinus Fall.
* uliginosus

Sargus
* xanthopterus
politus

Vappo
ater

Dolichopus
* pennitarsis Fall.

Thereva
lugubris

Asilus
pallipes Meg.

Dioctria
* Baumhaueri M.
* Teutonica

Empis
* livida
borealis

Anthrax
sinuata M.
* cingulata
* fenestrata

Bombylius
* medius

Leptis
aurata
scolopacea
immaculata

Xylota
* pipiens
volvulus

Eristalis
* Arbustorum
aeneus

Syrphus
Melissae M.
Corollae
* vitripennis M.
scalaris
* oestraceus
* mellarius M.
* 3 cinctus Fll.

Lonchoptera
riparia M.
lutea Pz.

Cheilosia
* mutabilis Fall.
pallidicornis M.
nigrina M.

Milesia
floccosa M.
vespiformis

Chrysogaster
viduatus

Pipiza
* virens
lugubris

Conops
rufipes
4 fasciata Deg.
vittata

Myopa
* punctata
* buccata
dorsalis
picta Pz.

Tachina
* tessellata
* rudis Fall.
virgo
* Tremulae
* laeta
amoena
* vulgaris Fall.
larvarum

Phasia
cinerea
analis
crassipennis

Sarcophaga
* carnaria

Musca
* vomitaria
rudis
coerulescens M.
albipennis M.

Mesembrina
* myctacea
* meridiana

Sepedon
* Haeffneri Fall.

Anthomyia
pluvialis
leucostoma Fall.
aterrima M.
radicum

Drosophila
obsbura Fall.

Lispe
* tentaculata Deg.

Tetanocera
* ruficornis
* reticulata
* ferruginea Fll.
Hieracii

Brachyopa
ferruginea Fall.

---

regularis
tenatus Pz.
odulosus

Leistus
imibarbis F.
eruleus Latr.
alis
didus Dft.

Nebria
ahlii Dft.
sciatopunctata
Schmidt

* viaticus Bon.

Argutor
* inunctus Meg.
* unctulatus
Creutz.

Omaseus
cophosloides Dahl

Steropus
aethiops Illig.
* Illigeri Meg.

Platysma
* angustata Dft.

* satyrus Knoch

Acupalpus
consputus Dft.
* rufulus Dej.

Trechus
discus
alpicola St.

Bembidium
cruciatum Dej.
* obsoletum Dej.
angustatum Dej.
coeruleum Dej.

Tachyporus
bipunctatus Grav.
pubescens Grav.

Bolitobius
exoletus Erichs
striatus Grav.

Leptacinus
batychrus Gyll.

Staphylinus
* lutarius Grav.

Ocypus
fuscipes Dhl.

Universitätsbibliothek Johann Christian Senckenberg
Frankfurt am Main

Platystoma
* Seminationis
Scatophaga
* stercoraria
* merdaria
* incisa
Ortalis
vibrans
formosa
* Syngenesiae
Sepsis
nigripes M.
Trypeta
Centaureae
Florescentiae
* Leontodontis
parietina
Chlorops
Cereris Fll.
* brevipennis M.
Meromyza
* pratensis M.
variegata M.
Sapromyza
rorida Fll.

F. Aptera.

Epeira
dromedarius Walk.
* Arundinacea
* pyramidata Clk.
* quadrata Clk.
Pinetorum Kch.
* Dumetorum H.
lutea Kch.
* diadema
bicornis Walk.
Miranda
* cucurbitina
Tetragnatha
* extensa
Zilla
reticulata
acalypha Walk.
Singa
hamata Clk.
nitida Kch.
conica
Meta
Merianae
Eucharia
* bipunctata
Theredium
* Tepidariorum Kch.
Sisyphus Clk.
pictum H.
irroratum Kch.
Steatoda
* redimita S.
Pachygnatha
Degeeri H.
Listeri H.
Linyphia
domestica
montana
Dictyna
benigna Walk
Philoica
advena Kch.
Tegenaria
* civilis Walk.
* domestica Clk.
Agelena
* labyrinthica
Argyroneta
aquatica
Amaurobius
montanus Kch.
* atrox Deg.
Drassus
fuscus Latr.
lapidicola Walk.
Clubiona
erratica Kch.
* holosericea
amarantha H.
Phragmitis Kch.
Segestria
6 oculata
Lycosa
* cuneata Clk.
* allodroma Walk.
* riparia Kch.
* piratica Clk.
* fabrilis Clk.
* ruricola Deg.
* Lynx H.
Wagleri H.
paludicola Clk.
inquilina Clk.
taeniata Kch.
farinosa Kch. n. sp.
Dolomedes
* fimbriatus Kch.
Ocyale
* mirabilis Clk.
Thomisus
* globosus
* horridus
* dorsatus
* calycinus
capparius Kch.
Xysticus
sabulosus H.
* marginemaculatus
Kch. n. sp.
bifasciatus Kch.
lanio Kch.
audax Kch.
praticola Kch.
Graecus Kch.
Artamus
* laevipes
griseus H.
Philodromus
* aureolus
Thanatus
* formicinus Clk.
* trilineatus S.
Sparassus
* virescens Clk.
Heliophanus
Truncorum
Dendriphantes
* Pini Deg.
* muscosus Clk.
Attus
* arcuatus Clk.
Euophrys
* falcata Clk.
agilis H.
Uloborus
* Walkenaerii
Melanophora
subterranea Kch.
Phrarolithus
corollatus
Actea
agalena Walk
Ixodes
ricinus Ltr.
Obisium
sylvaticum Kch.
Scorpio
* Banatus Kch.
* Germanicus
Chelifer
cancroides
* Reussii Kch.

Armadillo
* trivialis Kch.
Glomeris
* marmorata Brandt.
Oniscus
* asellus L.
Asellus
* vulgaris Latr.
Porcellio
* melanocephalus
Kch.
* memorensis Kch.
* maculicornis Kch.
* scaber Latr.
ochraceus Kch.
* laevis Latr.
Julus
* nemorosus
Polydesmus
* complanatus
Apus
* cancriformis

Ex reliqu
ordinibus

Blatta
* Germanica
* Lapponica
* Orientalis
Forficula
* auricularia
minor
* gigantea
Gryllotalpa
* vulgaris
Gryllus
* campestris
Caloptenus
* Italicus
Oedipoda
* coerulans
* coerulescens
* stridula
Phanoptera
falcata Scop.
Decticus
* verrucivorus
brachypterus
Locusta
viridissima
Gomphocerus
* thalassinus
* biguttulus Ch.
* biguttatus Ch.
* grossus
Tetrix
subulata Ch.
* bipunctata Ch.
Myrmecoleon
* formica leax
* — larva
* formicarius
Raphidia
* ophiopsis
Sialis
lutaria
Panorpa
* communis
* hiemalis
Phryganea
* rhombica
* grandis

Universitätsbibliothek Johann Christian Senckenberg
Frankfurt am Main

217. 221. 216. 214.

Folgende Insectenarten des 1ten Nachtrags erwünscht zu erhalten.

Namen	Vaterland	f	r	No	Namen	Vaterland	f	r

Frankfurt d: 17ten Jul. 1841
den Betrag mit 13 fl übersendet.
Es soll eine Melolontha albida [illegible]

Erlangen den 9 Juli 1841.

Insektenverzeichniss.

I. Nachtrag.

Anmerkung. Hiemit liefere ich den im vorigen Herbst versprochenen Nachtrag zu meinem grössern Insektenverzeichniss, das ich auf Verlangen noch abgeben kann. — Die mit einem * versehenen Insekten gebe ich sicher im Tausch; bei den Exoten bedeutet diess Zeichen, dass dieselben nicht fehlerfrei sind. Briefe erbitte ich mir stets portofrei.

Erlangen den 10. Juni 1841.

Dr. med. Rosenhauer.

Coleoptera.

Cicindela
mandata Dej.
signata Illig.
iralis
exuosa

Drypta
argiuata

Cyminidis
ata Schh.

Dromius
quadrillum Dft.

Lebia
tica
sculata Dej.
pathigera

Brachinus
ciopeta

Siagona
europaea Dej.

Scarites
racmon Bon.
ricola Bon.

Dyschirius
erruginaeus Kok.
neus Dej.

Cychrus
ngatus Dej.

Carabus
dhratus
argiuatus Dft.
rsarii Str.
lvestris
eutzeri
bricii Meg.
egularis
tenatus Pz.
sculosus

Leistus
inibarbis F.
eruleus Latr.
alis
tidus Dft.

Nebria
ahlii Dft.
ciatopunctata
Schmidt

psammodes Rossi

Chlaenius
sulcicollis Payk.
chrysocephalus R.
* velutinus Dft.
festivus
* agrorum Oliv.

Dinodes
rufipes Bon.

Licinus
cassideus
silphoides
agricola Oliv.
Hoffmannseggii Pz.

Pogonus
*pallidipennis Dej.
testaceus Dej.
gilvipes Dej.
*littoralis Meg.

Dolichus
flavicornis

Pristonychus
amethystinus Dej.

Calathus
*latus Dej.

Taphria
vivalis Illig.

Platynus
scrobiculatus

Agonum
impressum
pelidnum Dft.

Olisthopus
*fuscatus Dej.

Poecilus
*viaticus Bon.

Argutor
* inunctus Meg.
* unctulatus Creutz.

Omaseus
cophosioides Dahl

Steropus
aethiops Illig.
*Illigeri Meg.

Platysma
*angustata Dft.
Findelii Dhl.

Cophosus
cylindricus Hbst.

Pterostichus
Milleri Kok.
Ziegleri Dhl.
Mühlfeldii Dhl.
transversalis Dft.
cribratus Bon.

Abax
Schüppelii Dhl.

Zabrus
piger Dej.
curtus Latr.

Amara
ingenua Dft.
coerulescens Zgl.
spreta Zimm.
* patricia Creutz.

Acinopus
megacephalus Ill.

Gynandromorphus
etruscus Schh.

Ophonus
maculicornis Dej.
fulvipes Uflr.
brevicollis Dej.
obsoletus Dej.
columbinus Germ.
* azureus F. } chlorophanus Zk.
complanatus Dej.

Harpalus
luteicornis Dft.
*flavitarsis Str.
* satyrus Knoch

Acupalpus
consputus Dft.
*rufulus Dej.

Trechus
discus
alpicola St.

Bembidium
cruciatum Dej.
*obsoletum Dej.
angustatum Dej.
coeruleum Dej.
5 striatum Gyll. } pumilio Dft.
* pygmaeum F. } chalcopterum Zgl.

Nogrus
griseus

Hydaticus
stagnalis

Colymbetes
*brunneus

Hygrobia
* Hermanni

Haliplus
guttatus Dhl.

Hydroporus
varius Dej.
lepidus Schh.
* confluens

Hyphidrus
variegatus Ill.

Myrmedonia
humeralis Grav.

Falagria
*sulcata Payk.
* nigra Grav.

Tachyusa
coarctata Erichs.
flavocincta Dhl.

Aleochara
nitida Grav.
moesta Grav.
bipunctata

Gyrophaena
polita Erichs.

Tachyporus
bipunctatus Grav.
pubescens Grav.

Bolitobius
exoletus Erichs
striatus Grav.

Leptacinus
batychrus Gyll.

Staphylinus
*lutarius Grav.

Ocypus
fuscipes Dhl.

Platystoma
* Seminationis

Scatophaga
* stercoraria
* merdaria
* incisa

Ortalis
vibrans
formosa
* Syngenesiac

Steatoda
* redimita S.

Pachygnatha
Degeeri H.
Listeri H.

Linyphia
domestica
montana

Dictyna
benigna Walk

bifasciatus Kch.
lanio Kch.
audax Kch.
praticola Kch.
Graecus Kch.

Artamus
* laevipes
griseus H.

Philodromus
* aureolus

ochraceus Kch.
* laevis Latr.

Julus
* nemorosus

Polydesmus
* complanatus

Apus
* cancriformis

Philonthus
punctus Grav.
decorus Grav.
* rufimanus Dej.
* splendens
debilis
splendidulus Grav.

Astrapaeus
ulmineus

Acylophorus
* glabricollis Boisd.

Quedius
* fulgidus
xanthopus Erichs.

Lathrobium
terminatum Grav.
multipunctum Gr.

Litocharis
ochracea Grav.
melanocephala

Stilicus
affinis Erichs.

Stenus
guttula Müll.
bimaculatus Gyll.
* filum Dhl.
* fuscipes Grav.
* nigritulus Gyll.

Bledius
taurus Dej.

Platysthetus
cornutus Grav.

Anthophagus
* alpestris Heer
* mandibularis Gyll.
alpinus

Olophrum
piceum. Gyll.

Anthobium
* ophthalmicum Gr.
* alpinum Chevrier

Proteinus
brachypterus

Buprestis
lugubris
* 9 maculata
fidelissima Hoffm.
chrysostigma
gemellata Dej.
* tenebrionis
tenebricosa
festiva
8 guttata
decostigma
hypomelaena Ill.
unicolor Oliv. } tarsata F. }
Buquetii

manca
Chevrierii Marietti
Onopordinis

Agrilus
Rubi

Elater
* 4 pustulatus
scrutator Hbst.
advena
ferrugineus
atomarius
* tiabialis Meg.
* minutissimus Peir.
* bimaculatus
pubescens Koch
apicalis Dej.
fasciatus

Drapetes
equestris

Cebrio
* gigas

Cyphon
* varius

Omalisus
suturalis

Colophotia
Italica

Cantharis
* fumigata Zgl.
abdominalis
violacea Payk.
translucida Dej.

Malachius
* similis Dhl.
thoracicus
rubricollis Gyll.

Dasytes
floralis Gyll.
nigricornis
maurus Dej.

Tillus
unifasciatus
* ambulans

Notoxus
pallidus Oliv.

Trichodes
crabroniformis
8 punctatus
leucopsideus Oliv.
ammios

Clerus
myrmecodes Hoffm.

Corynetes
* ruficollis
rufipes

Enoplium
sanguinicolle

Hylecoetus
dermestoides

Scydmaenus
* tarsatus Müll.
impressus Sahlb.

Necrophorus
interruptus Dej.

Silpha
* granulata Oliv.
subsinuata Dej.

Catops
picipes

Thymalus
limbatus

Strongylus
glabratus F. } ater Gyll. }
ferrugineus

Nitidula
punctatissima Ill.
* flexuosa
rufipes Gyll.
* variabilis Str.

Cercus
Urticae

Cryptophagus
elongatus Schüpp.
mesomelas Pz.
ater Gyll. } fimetarius F. }

Attagenus
nigripes
bifasciatus Rossi

Trogoderma
versicolor Creutz.

Hister
* major
inaequalis
politus Dhl.
neglectus Germ.
bissexstriatus Pk.

Saprinus
cruciatus Pk.
intricatus Latr.
* speculifer Pk.
metallicus

Plegaderus
discisus Erichs.

Teredrius
* picipes

Platysoma
* oblongum
* depressum

Hololepta
plana

Byrrhus
styriacus Grimmer
* auratus St.
borealis Meg.

semistriatus
nigerrimus Dhl.

Helophorus
* rugosus Oliv.

Hydrochus
* crenatus

Ochthebius
* marinus Pk. } margipalleus Marsh }

Spercheus
emarginatus

Ateuchus
* laticollis
* semipunctatus
variolosus

Gymnopleurus
flagellatus

Copris
* Hispana

Onthophagus
camelus
affinis Str.

Bubas
bubalus
bison

Onitis
Olivieri Ill.
irroratus Rossi

Oniticellus
pallipes

Aphodius
* rubens Zgl. } congener Meg. } sericatus Zgl.

Oxyomus
* caesus

Psammodius
porcicollis Ill.

Trox
hispidus

Geotrupes
alpinus Dhl.

Hybosorus
arator

Oryctes
* Grypus Ill.
* Silenus

Scarabaeus
punctatus

Anomala
* aurata
* auricollis Zgl.
Junii Dft.
Vitis

Melolontha
transversa
albida Dej.

Universitätsbibliothek Johann Christian Senckenberg
Frankfurt am Main

Trachyscelis
rufus Latr.
Phaleria
cadaverina
Lithophilus
connatus
Neomida
violacea
Heterophaga
chrysomelina
Phtora
crenata
Coxelus
* pictus St.
Diodesma
subterranea Zgl.
Hypulus
bifasciatus
Serropalpus
barbatus
Upis
Italica Villa
Calcar
elongatus
Helops
* rotundicollis Dej.
testaceus Dej.
dermestoides Ill.
Allecula
morio
aterrima Dej.
Mycetochares
axillaris Pk.
Anthicus
instabilis Hoffm.
riparius Dej.
guttatus Hoffm.
* pedestris
Mordella
12 punctata Oliv.
Meloe
longipennis
cyaneus Meg.
Tuccius Rossi
Cerocoma
Schreberi
Dices
Bilbergi Schh.
Mylabris
calida Pall.
geminata
Lydus
Algiricus
Lytta
* verticalis
Zonitis
praeusta

Anogcodes
ruficollis
Oedemera
coerulea
* annulata Meg.
Salpingus
rufescens Dej.
Rhinosimus
ruficollis Pz.
Bruchus
marginellus
Rhynchites
niger Meg.
planirostris F.
Hungaricus
* Populi
Rhinomacer
lepturoides
Apion
superciliosum Gyll.
haematodes
aeneum
* lineatum n. sp.
Brachycerus
Besseri Dej.
lutosus Schh.
Algirus
* undatus
Cneorhinus
echinus Dhl.
laticollis Dej.
Polydrusus
* perplexus Dej.
messor Hbst.
Spartii St.
* flavipes Gyll.
Geonemus
flabellipes Oliv.
Cleonis
brevirostris Schh.
Lepyrus
biguttatus Dhl.
(var. colon)
Hylobius
Pineti
Molytes
carinaerostris Meg.
Phytonomus
vicinus Dej.
* constans Zgl.
* punctatus
Coniatus
* Tamarisci
* repandus
Phyllobius
* ruficornis Dej.
albidus Dhl.

Otiorhynchus
flabellipes Meg.
perdix Oliv.
meridionalis Dej.
* armadillo Rossi
unicolor Hbst.
* fuscipes Oliv.
Rhaeticus Escher
gemmatus
sulfurifer F.
salicis Steuz
pulverulentus
Lixus
turbatus Gyll.
pulverulentus F.
bicolor Oliv.
anguineus F.
8 lineatus Dhl.
Larinus
confinis Dej.
ursus
maculosus Besser
* Cynarae
crassirostris Dej.
Pissodes
Pini
Thamnophilus
violaceus
nitidus
barbicornis Latr.
Dorytomus
taeniatus
tortrix
Hydronomus
Alismatis
Balaninus
Glandium Marsh
turbatus Schh.
venosus Germ.
elephas And.
Tychius
vestitus Dej.
Acalyptus
* Carpini Gyll.
Orchestes
* Fagi Gyll.
calcar F.
decoratus Schüpp.
Trachodes
* hispidus
Acalles
Grimmeri Gistl
corticalis Dej.
camelus
Acentrus
histrio Schh.
Centorhynchus
Boraginis
diflatus

Platystoma
* Seminationis

Scatophaga
* stercoraria
* merdaria
* incisa

Ortalis
vibrans
formosa
* Syngenesiac

Steatoda
* redimita S.

Pachygnatha
Degeeri H.
Listeri H.

Linyphia
domestica
montana

Dictyna
heniona Walk

bifasciatus Kch.
lanio Kch.
audax Kch.
praticola Kch.
Graecus Kch.

Artamus
* laevipes
griseus H.

Philodromus
* aureolus

ochraceus Kch.
* laevis Latr.

Julus
* nemorosus

Polydesmus
* complanatus

Apus
* cancriformis

---

* hirtulus Schüpp
cyanipennis Ill.
Erysimi
Pseudacori

Campylirhynchus
tibialis Dej.

Orobitis
globosus

Cionus
Solani

Mecinus
limbatus Dej.

Nanodes
Tamarisci

Calandra
picea
meridionalis Dej.

Cossonus
cylindricus Dej.

Rhyncolus
crassirostris Meg.

Hylurgus
elongatus Hbst.
micans Zgl.
* piniperda

Eccoptogaster (Scolytus)
scolytus
* intricatus Koch
pygmaeus Gyll.

Bostrichus
* villosus
* Tiliae Gyll.
bispinus Meg.

Platypus
cylindrus

Apate
Dufourii Latr.

Cis
reticulatus

Latridius
similatus Schüpp

Cerylon
terebrans

Trogosita
coerulea

Cucujus
depressus

Aegosoma
scabricorne

Prionus
* coriarius

Hammatocherus
miles Bon.

Purpuricenus
Kochleri

Hesperophanes
holosericeus Rossi

Callidium
rusticum
luridum
* var. aulicum
* var. fulcratum
clavipes

Clytus
* gazella
trifasciatus

Anisarthron
barbipes Dhl.

Cartallum
ruficolle

Stenopterus
cyaneus

Lamia
* funesta

Dorcadion
fuliginator
var. 4 lineatum Chevr.
pedestre
seductor Dhl.
Murrayi Kollar.

Saperda
* Cynarae Germ.
suturalis
irrorata
* punctata

Pachyta
interrogationis

Leptura
pubescens
annularis
varians Meg.

Lema
paracenthesis Oliv.

Cassida
herbacea Dej.
* viridis

Galleruca
* nigricornis
* 4 maculata
* Alni
* adusta

Haltica
Holsatica
Leodiensis Wesm.
fulvipes
lineata Rossi
analis Crtz.
hemisphaerica Zgl.
semiaenea

Chrysomela
lurida
crassicollis Dhl.
Dahlii Kunch

* Gennensis Dej.
nigroaenea St.
Cacaliae Schr.
mixta Zgl.
viridana Dhl.
Senecionis And.
grossa
cribrosa Germ.
crassimargo
femoralis Oliv.
aethiops
* collaris

Colaphus
* barbarus

Clythra
6 punctata Oliv.
* Atraphaxidis
Scopolina
3 punctata
rufipennis Dej.?
* collaris Schn.
3 dentata

Cryptocephalus
Temesiensis Meg.
pusillus
* flavescens Pz.
humeralis
* hieroglyphicus
haemorrhoidalis
lobatus f.?
bis 3 punctatus Crtz.

Triplax
rufipes

Agathidium
atomarium St.
nigripenne

Coccinella
alpina Kok
* marginella
* lateralis
* aptera Pz.

Epilachna
chrysomelina
* 11 maculata

Scymnus
* Abietis
femoralis Kirby

Lycoperdina
fasciata

Ctenistes
palpalis Reichb.

Pselaphus
Heisei Hbst.

Coleoptera exotica.

Acanthoderus
funerarius Dej.

Ameria
Inca
Dufresnii

Arrhenodes
dispar *

Babia
crucigera Dej.

Botryonopa
sanguinea Dej.

Brachycerus
lateralis Gyll.

Brentus
anchorago
volvulus

Buprestis
opulenta Dej.
attenuata
hirta
Lepreurii Bup.
diffinis?

Cacoscelis
famelica

Calandra
Palmarum
bifasciata Chevr.
irrorata St.
cribraria *

Calligrapha
exclamationis

Callichroma
vittata
laeta Dej.

Cetonia
haemorrhoidalis

Chalepus
geminatus *

Chlaenius
aeratus Schh.
sellatus Dej.

Chrysochus
auratus

Chrysomela
signatipennis St.

Clytus
flexuosus

Coccinella
Mexicana St.
sanguinea
12-pustulata

Colaspis
apicalis St.
cribrosa St.
flavipes Oliv.

Coprobius
smaragdulus
volvens

Cyphus
gibber

Universitätsbibliothek Johann Christian Senckenberg
Frankfurt am Main

collis Germ. *
Cyrtonota
stulata
osa
ipennis
Desmocerus
neus *
Elater
atus
inosus Ill.
ps
catus
rmedius
Endocephalus
atus Dej.
Epomis
esus
Euchlora
idis *
Eumorphus
naculatus Dej. *
Glaphyrus
ratulae Latr.
Gymnetis
Hypomeces
amosus
Iphthinus
pressus
Leucothyreus
iverosus
Lordops
res Germ.
orbidus Schh.
Lucanus
ama
Macraspis
cata
Mallosoma
legans Dej.
Megacephala
arolina
Megalostomis
strastigma Germ.
Melyris
iridis
Mylothris
armorea Schh.
Onychocerus
corpio *
Passalus
color
rnutus
terstitialis Eschh.
Pelidnota
auca Oliv.
nigera St.
nctata

mlcans St. *
Phanaeus
carnifex f.
Pholidotus
Humboldtii
Schh. m. *
Pimelia
inflata Dej.
Poecilesthus
fasciatus
Polychalca
nodosa
Rutela
histrio Dej. *
Sagra
purpurea *
Scarabaeus
juvencus f.
corniger *
Tetraopes
tornator
Toxicum
4-corne m.
Trachyderes
succinctus
dimidiatus
rufipes
patruelis St.
Tragomorphus
penicillatus Dej.
scopiferus Germ.)

B. Hemiptera.

Geocoris
ater
Capsus
angulatus
umbratilis
niger Herr.
capitatus Herr
Pachymerus
* quadratus
Miris
erraticus
Monanthia
* pusilla
Acanthosoma
* ferrugator
Aradus
brevicollis
Anthocoris
* minutus Hahn
Salda
pallipes
Aphrophora
* Alni

Ptyela
albipennis
Bythoscopus
nitidulus
Jassus
histrionicus
Typhlocyba
* Rosae

C. Lepidoptera.

Melitaea
Maturna
Cynthia m.
Didyma
Phoebe
Argynnis
Aphirape m.
— f.
Pales
Ino
Hecate
Pandora m.
— f.
Amathusia m.
— f.
Elisa n. sp.
Vanessa
Xanthomelas
Triangulum
Ichnusa
Limenitis
Populi m.
— f.
Lucilla
Sibylla
Apatura
Jasius ex larva
Iris
Clytie
Hipparchia
Anthe
Hippolithe
Aello
Pasiphaë
Clymene
Roxelana m.
Clotho
var. Atropos
Syllius
Cassiope
Pharte
Melampus
Mnestra m.
— f.
Oeme
Manto
Tyndarus
Dorus

Leander
Phryne
Phaedra
Hero
Actaea
Phoebe
Dejanira
Statilinus
Psyche
Lachesis
Fidia
Medea
Euryale
Cordula
var. Bryce
Pronoë
Lycaena
Battus
Dolus
Rippertii
Escheri
Meleager
Helle
Gordius
Quercus
Papilio
Alexanor
Zerynthia
Polyxena
Medesicaste
Pontia
Callidice
Belemia
Belia
Eupheno
Dovei n. sp.
Colias
Edusa
Myrmidone
Chrysotheme
Cleopatra m.
— f.
Hecaerge
Celtis
Hesperia
Carthami
Orbifer
Steropes f.
Atychia
Globulariae
Pruni
Zygaena
Scabiosae
Bellidis
n. sp.
Cynarae
Angelicae
Peucedani
Coronillae
Lavandulae

Platystoma
* Seminationis

Scatophaga
* stercoraria
* merdaria
* incisa

Ortalis
vibrans
formosa
* Syngenesiac

Steatoda
* redimita S.

Pachygnatha
Degeeri H.
Listeri H.

Linyphia
domestica
montana

Dictyna
benigna Walk

bifasciatus Kch.
lanio Kch.
audax Kch.
praticola Kch.
Graecus Kch.

Artamus
* laevipes
griseus H.

Philodromus
* aureolus

ochraceus Kch.
* laevis Latr.

Jubus
* nemorosus

Polydemus
* complanatus

Apus
* cancriformis

Rhadamanthus
Occitanica
Fausta
Sarpedon

Sesia
Culiciformis
Tenthrediniformis

Macroglossa
Milesiformis
Oenotherae

Deilephila
Nerii
Porcellus
Galii
Lineata
Hippophaës
Vespertilio

Smerinthus
Quercus

Saturnia
Spini
Pyri
Caecigena

Aglia
Tau

Endromis
Versicolora

Harpyia.
Fagi
Verbasci } n. sp.
antea Cossus }

Nototonda
Torva
Cucullina
Carmelita
Argentina
Bicolora
Crenata f.
Chaonia
Dictaeoides

Hepiolus
Humuli
Velleda
Ganna

Lithosia
Griseola
Luteola
Aureola
Irrorea
Ramosa
Rosea

Psyche
Plumella
Nitidella
Calvella

Liparis
V-nigrum

Orgyia
Coenosa m. f.
Abietis
Pudibunda

Pygaera
Anachoreta
Anastomosis

Gastropacha
Betulifolia
Pruni
Lobulina
Processionea
Franconica
Crataegi
Lineosa
Catax
Quercifolia
Trifolii
Potatoria
Populi

Euprepia
Pulchra
Mendica
Urticae
Grammica
Aulica
Matronula
Fasciata
Pudica
Maculosa

Noctua
Abrotani
Absinthii
Aceris
Adulatrix
Advena
Affinis
Albipuncta
Alchymista
Algira
Alsines
Artemisiae
Asteris
Atriplicis
Aurago
Aurichalcea
Baja
Basilinea
Brassicae
Brunnea
Cappa
Capsincola
Cardui
Chenopodifaga
Cinnamomea
Citrago
C-nigrum
Coenobita
Concha
Consona

Conspicillaris
Croceago
Cubicularis
Culta
Cuspis
Delphinii
Derasa
Devergens
Divergens
Dysodea
Euphorbiae
Exclamationis
Festiva
Festucae
Filigrama
Flavago
Fovea
Fraxini
Flavicornis
Gemina
Genistae
Geometrica
Glandifera
Gothica
Hepatica
Herbida
Hyperici
Janthina
Illunaris
Incarnata
Interrogationis
Jota
Kadenii
L-album
Lateritia
Leautierii
Leucophaea
Ligustri
Linariae
Lota
Ludicra
Marginata
Marmorosa
var. Chioleuca
Menyanthidis
Monogramma
Nigrocincta
Nubeculosa
Obsoleta
Occlusa
Occulta
Ocellina
Octogesima
Oleagina
Ononis
Opalina
Orion
Oxyacanthae
Palleago
Pallens
Paludicola
Paranympha

Parthenias
Pastinum
Peregrina
Perflua
Perla
Perplexa
Petrorhiza
Polymita
Porphyrea
Praecox
Pronuba
Psi
Pulmonaris
Punicea
Putris
Ramosa
Rectilinea
Rhomboidea
Rubiginea
Rufina
Saliceti
Saponariae
Satura
Scolopacina
Scrophulariae
Scutosa
Segetum
Serena
Signifera
Silago
Solaris
Solierii
Sponsa
Strigosa
Suberis
Tanaceti
Texta
Thapsiphaga
Tincta
Triangulum
Trideus
Trilinea
Trux
Turca
Unanimis
Valligera
Venosa
Vetusta
Viciae
Vidua
Xanthoceros
Xanthographa
Xerampelina
Ypsilon
Zinkenii

Geometra
Amataria
Chaerophyllata
Euphorbiata
Mensuraria
Ornataria

Universitätsbibliothek Johann Christian Senckenberg
Frankfurt am Main

ris
ia
Pyralis
is
Tinea
ia
lla

Hyme-
ioptera.

Nematus
tris
Dolerus
natodes
Allantus
gmentarius
Chelonitus
anitus
latus
Agathis
gator
Helcon
petor
Anomalon
ircumflexus
Campoplex
nixtus
ugillator
Paniscus
testaceus
laucopterus
Trachynotus
diator
Exetastes
fornicator
icoloratus
evigator Villa
Lissonota
etosa
parallela
Pimpla
instigator
urionellae
lavicans
varicornis Pz.
xaminator
eanica
Ephialtes
carbonarius
Ichneumon
antennatorius
equitatorius
confusorius
netatorius
omitator
dbitibia Herr.
encocerus

pictus
* culpatorius
castigator
crassipes
Cryptus
albatorius
* migrator
macrobatus
* Dianae
gracilicornis
* tarsoleucus
analis
Trogus
* lutorius
Mesochorus
* splendidulus
Mesoleptus
* laevigatus
Typhae
Hylaeus
* 6-notatus Ill.
* fulvicornis Ill.
* aeratus Ill.
* fulvocinctus Ill.
* 4-cinctus Ill.
obovatus
albipes
flavipes
Pterocheilus
spiricornis
Oxybelus
3-spinosus Latr.
14-notatus
haemorrhoidalis
Foenus
assectator
* jaculator
Chrysis
* fulgida
Stoudera
* ignita
cyanea
Hedychrum
* fervidum
* lucidulum
* regium
rufum
* speciosum
Elampus
auratus
* aeneus
pusillus

E. Diptera.

Rhyphus
fenestralis M
Trichocera
* hiemalis

Sciara
Thomae
Bibio
* Marci
* Johannis
* hortulanus
annulatus Wied
Nemotelus
nigrinus Fall.
* uliginosus
Sargus
* xanthopterus
politus
Vappo
ater
Dolichopus
* pennitarsis Fall.
Thereva
lugubris
Asilus
pallipes Meg.
Dioctria.
* Baumhaueri M.
* Teutonica
Empis
* livida
borealis
Anthrax
sinuata M.
* cingulata
* fenestrata
Bombylius
* medius
Leptis
aurata
scolopacea
immaculata
Xylota
* pipiens
volvulus
Eristalis
* Arbustorum
aeneus
Syrphus
Melissae M.
Corollae
* vitripennis M.
scalaris
* oestraceus
* mellarius M.
* 3 cinctus Fll.
Lonchoptera
riparia M.
lutea Pz.
Cheilosia
* mutabilis Fall.
pallidicornis M.
nigrina M.

Milesia
floccosa M.
vespiformis
Chrysogaster
viduatus
Pipiza
* virens
lugubris
Conops
rufipes
4 fasciata Deg.
vittata
Myopa
* punctata
* buccata
dorsalis
picta Pz.
Tachina
* tessellata
* rudis Fall.
virgo
* Tremulae
* laeta
amoena
* vulgaris Fall.
larvarum
Phasia
cinerea
analis
crassipennis
Sarcophaga
* carnaria
Musca
* vomitaria
rudis
coerulescens M.
albipennis M.
Mesembrina
* myctacea
* meridiana
Sepedon
* Haeffneri Fall.
Anthomyia
pluvialis
leucostoma Fall.
aterrima M.
radicum
Drosophila
obsbura Fall.
Lispe
* tentaculata Deg.
Tetanocera
* ruficornis
* reticulata
* ferruginea Fll.
Hieracii
Brachyopa
ferruginea Fall.

Universitätsbibliothek Johann Christian Senckenberg
Frankfurt am Main

Platystoma
* Seminationis
Scatophaga
* stercoraria
* merdaria
* incisa
Ortalis
vibrans
formosa
* Syngenesiae
Sepsis
nigripes M.
Trypeta
Centaureae
Florescentiae
* Leontodontis
parietina
Chlorops
Cereris Fll.
* brevipennis M.
Meromyza
* pratensis M.
variegata M.
Sapromyza
rorida Fll.

F. Aptera.

Epeira
dromedarius Walk.
* Arundinacea
* pyramidata Clk.
* quadrata Clk.
Pinetorum Kch.
* Dumetorum H.
lutea Kch.
* diadema
bicornis Walk.
Miranda
* cucurbitina
Tetragnatha
* extensa
Zilla
reticulata
acalypha Walk.
Singa
hamata Clk.
nitida Kch.
conica
Meta
Merianae
Eucharia
* bipunctata
Theredium
* Tepidariorum Kch.
Sisyphus Clk.
pictum H.
irroratum Kch.
Steatoda
* redimita S.
Pachygnatha
Degeeri H.
Listeri H.
Linyphia
domestica
montana
Dictyna
benigna Walk
Philoica
advena Kch.
Tegenaria
* civilis Walk.
* domestica Clk.
Agelena
* labyrinthica
Argyroneta
aquatica
Amaurobius
montanus Kch.
* atrox Deg.
Drassus
fuscus Latr.
lapidicola Walk.
Clubiona
erratica Kch.
* holosericea
amarantha H.
Phragmitis Kch.
Segestria
6 oculata
Lycosa
* cuneata Clk.
* allodroma Walk.
* riparia Kch.
* piratica Clk.
* fabrilis Clk.
* ruricola Deg.
* Lynx H.
Wagleri H.
paludicola Clk.
inquilina Clk.
taeniata Kch.
farinosa Kch. n. sp.
Dolomedes
* fimbriatus Kch.
Ocyale
* mirabilis Clk.
Thomisus
* globosus
* horridus
* dorsatus
* calycinus
capparius Kch.
Xysticus
sabulosus H.
* marginemaculatus
Kch. n. sp.
bifasciatus Kch.
lanio Kch.
audax Kch.
praticola Kch.
Graecus Kch.
Artamus
* laevipes
griseus H.
Philodromus
* aureolus
Thanatus
* formicinus Clk.
* trilineatus S.
Sparassus
* virescens Clk.
Heliophanus
Truncorum
Dendriphantes
* Pini Deg.
* muscosus Clk.
Attus
* arcuatus Clk.
Euophrys
* falcata Clk.
agilis H.
Uloborus
* Walkenaerii
Melanophora
subterranea Kch.
Phrarolithus
corollatus
Actea
agalena Walk
Ixodes
ricinus Ltr.
Obisium
sylvaticum Kch.
Scorpio
* Banatus Kch.
* Germanicus
Chelifer
cancroides
* Reussii Kch.

Armadillo
* trivialis Kch.
Glomeris
* marmorata Brandt.
Oniscus
* asellus L.
Asellus
* vulgaris Latr.
Porcellio
* melanocephalus
Kch.
* memorensis Kch.
* maculicornis Kch.
* scaber Latr.
ochraceus Kch.
* laevis Latr.
Julus
* nemorosus
Polydesmus
* complanatus
Apus
* cancriformis

Ex reliqui ordinibus

Blatta
* Germanica
* Lapponica
* Orientalis
Forficula
* auricularia
minor
* gigantea
Gryllotalpa
* vulgaris
Gryllus
* campestris
Caloptenus
* Italicus
Oedipoda
* coerulans
* coerulescens
* stridula
Phaneoptera
falcata Scop.
Decticus
* verucivorus
brachypterus
Locusta
viridissima
Gomphocerus
* thalassinus
* biguttulus Ch.
* biguttatus Ch.
* grossus
Tetrix
subulata Ch.
* bipunctata Ch.
Myrmecoleon
* formica lynx
* — larva
* formicarius
Raphidia
* ophiopsis
Sialis
lutaria
Panorpa
* communis
* hiemalis
Phryganea
* rhombica
* grandis

Universitätsbibliothek Johann Christian Senckenberg
Frankfurt am Main

217. 221.

Folgende Insectenarten des 1ten Nachtrags wünsche ich zu erhalten. N. 216.

Namen	Vaterland	f	x	№	Namen	Vaterland	f	x

Frankfurt, d: 17ten Jul. 1841
Den Betrag mit 13 fl übersendet.
Es soll mir Melolontha albida ♂ und
Elater ferrug. & thoracicus zurückstehen.

Erhalten den 9 Juli 1841.

215.

Hochgeehrter Herr!

Mehrere Ihrer lieben Schreiben vom 19 Oktober 1840 habe ich das baare Geld für die Ihnen gesandten Insekten und die bestimmten 3 Arten Calosomen erhalten. Die Freude, welche Sie mir durch Uebersendung des letzteren machten, war gross, und ich kann Ihnen dieses somit mit für Ihre dabei mir geschenkten freundschaftlichen Gesinnungen aus meinem innigsten, aufrichtigsten Herzen von Herzen danken.
Sie haben damals, so wie jetzt sich freundlich bereit, mir Gelegenheit bei mir zu machen und dabei gewisse Vorkenntnisse bekannt, die ich nicht auch besitze, wie z. B. bei der jetzigen Sendung Chrysicrus, Elater speciosus. Akagenus bifoveatus, Byrrhus pilosellus. Pimelia crenata. Cryptocephalus rufipennis.
Sie erhalten in der Anlage alle von mir verlangten Arten; die in Mehrzahl beigefügten werden von mir nicht vermehrt.
Auch von den mir geschickten Arten behalte ich, so gab ich der Bazin nicht so viel als möglich war. Die neuen bestimmten Arten sind sehr interessant; doch sind Sie versichert sie würdig entschädigt. Und ich behalte mir dieses angenehme Geschäft bis zu meinem Tode, Mecklenburg, das zu Anfang des Monats erscheint, vor. Ich bitte,

über das Nähere S. Schreiben beifolgend. Erhalten Sie selbige nicht, so wiederhole ich Ihnen, Ihnen ein Exemplar übersenden zu dürfen.
Ihnen bestens

Ich verbleibe ferner Mitglied und grosser Insektenfreund

Ihr ergebenster
Rosenhauer.

Ich bitte Ihnen dürfen ich Ihnen bitten, auch bei mir [illegible]

Platystoma	*Steatoda*	bifasciatus Kch.	ochraceus Kch.
* Seminationis	* redimita S.	lanio Kch.	* laevis Latr.
Scatophaga	*Pachygnatha*	audax Kch.	*Julus*
* stercoraria	Degeeri H.	praticola Kch.	* nemorosus
* merdaria	Listeri H.	Graecus Kch.	*Polydesmus*
* incisa	*Linyphia*	*Artamus*	* complanatus

und doch nicht übel zu deuten, da Sie fast ausschließlich Selbstfänge von mir erslangten, welche ich nicht alle im Tausch gegen Ausländer geben kann, da dieselben zu seltenen und meistens äußerst ordinär ist, um es genügt, von jedem Geschlecht eine Art zu besitzen.
Ich setze demnach ein Verzeichniß von 15 St. für Verzeichniß bei, welche einige einer übrigen Sendung mit welchen Sie wirklich einen Theil v. Sendung gemacht ist, den ich es dann gefälligst zu übersenden bitte. Dem Herrn v. Siebold einen herzlichen Gruß.
Mit der Bitte, mir Ihre Verfügungen auch für die Zukunft zu schenken, zeichne ich mit der vollkommensten Hochachtung

Ihr

ganz ergebenster
Kaverlauer

Mela	* globosus	* asellus L.	* ophiopsis
Merianae	* horridus	*Asellus*	*Sialis*
Eucharia	* dorsatus	* vulgaris Latr.	lutaria
* bipunctata	* calycinus	*Porcellio*	*Panorpa*
Theredium	capparius Kch.	* melanocephalus Kch.	* communis
* Tepidariorum Kch.	*Xysticus*	* memorensis Kch.	* hiemalis
Sisyphus Clk.	sabulosus H.	* maculicornis Kch.	*Phryganea*
pictum H.	* marginemaculatus Kch. n. sp.	* scaber Latr.	* rhombica
irroratum Kch.			* grandis

Universitätsbibliothek Johann Christian Senckenberg
Frankfurt am Main

217. 221.

Folgende Insectenarten des 1ten Nachtrags wünsche ich zu erhalten. 216.

Namen	Vaterland	f	x	No	Namen	Vaterland	f	x
						G. m. hell	—	24
						Sardin.	—	12
						Hung.	—	10
						G. m.	—	6
						Tyrol.	—	12
						Tyrol	—	18
						G. m.	—	18
						G. m.	—	15
						Eil.	—	8
						Eil.	—	6
						Eil.	—	15
						G. m.	—	12
						G. m. hell	—	24
						Tyrol hell	—	18
						Eil.	—	
						G. m. hell	—	24
						Gall. m.	—	20
						Eil.	—	6
						Aug. V.	—	8
						Gall. m.	—	12
						Carniol.	—	18
						G. m.	—	15
						Tyrol	—	9
						Deut. alp.	—	15
						Tyrol.	—	8
						G. m.	—	15
						Bav. alp.	—	12
						Carn. hell	—	15
						Eil.	—	6
						Eil.	—	4
						Eil.	—	9
						Eil.	—	12
						in Südtirol Quadrat hat bergichte Stellungen		
						Tyrol. hell		

22 Mai 1846.

8.

9.

382

386

608

Über das Insect v. Schweiz bitte folgendes. Schade, daß selbige nicht so mäßig wie Eule sein, Schmetterling übereinstimmend zu benennen. Ich [illegible] Namen, Mustern [illegible] gütigen Sendung [illegible] ganz ergebenst

Rosenhauer

Ich bitte dürfen ich schon bitten, auch die wenigen [illegible]

Rosenhauer

Platystoma
* Seminationis

Scatophaga
* stercoraria
* merdaria
* incisa

Steatoda
* redimita S.

Pachygnatha
Degeeri H.
Listeri H.

bifasciatus Kch.
lanio Kch.
audax Kch.
praticola Kch.
Graecus Kch.

Artamus

ochraceus Kch.
* laevis Latr.

Julus
* nemorosus

Polydesmus
* complanatus

M
Mutianae
Eucharis
* bipunctata

Theridium
* Tepidariorum Kch.
Sisyphus Ck.
pictum H.
irroratum Kch.

* globosus
* horridus
* dorsatus
* calycinus
capparius Kch.

Xysticus
sabulosus H.
* marginemaculatus Kch. n. sp.

asellus L.

Asellus
* vulgaris Latr.

Porcellio
* melanocephalus Kch.
* memorensis Kch.
* maculicornis Kch.
* scaber Latr.

* ophiopsis

Sialis
lutaria

Panorpa
* communis
* hiemalis

Phryganea
* rhombica
* grandis

217 384 221

Folgende Insectenarten des 1ten Nachtrags wünsche ich zu erhalten. [illegible]

216.

Nr	Namen	Vaterland	f	x	Nr	Namen	Vaterland	f	x
	Nebria fasciatopunctata	Carniolia	—	20	48	Geonemus flabellipes Ol.	G. m. …	—	24
	Pogonus pallidipennis Dj.	Gall. m.	—	12	49	Cleonis brevirostris Sch.	Sardin.	—	12
	— testaceus Dj.	Gall. m.	—	12	50	Phytonomus vicinus Dj.	Hung.	—	10
	Olisthopus fuscatus Dj.	Gall. m.	—	12	50	— constans Dj.	G. m.	—	6
	Pterostichus Milleri Kovách	Carn.	—	24	51	Phyllobius ruficornis Dj.	Tyrol.	—	12
	— transversalis Dft.	Carn.	—	10	52	Otiorhynchus Rhaeticus Esch.	Tyrol	—	18
	Zabrus piger Dej.	Gall. m.	—	20	53	Larinus confinis Dj.	G. m.	—	18
	Ophonus fulvipes	Sil.	—	12	54	— crassirostris Dej.	G. m.	—	15
	Acupalpus rufulus Dj.	Gall. m.	—	9	55	Balaninus glandium Mh.	Sil.	—	8
	Trechus alpicola St.	Carn. …	—	15	56	— venosus Gr.	Sil.	—	6
	Hydroporus varians Dj.	Gall. m.	—	18	58	Tychius vestitus Dj.	G. m.	—	15
	Myrmedonia humeralis Gr.	Sil. …	—	12	59	Acalles corticalis Dj.	G. m. …	—	24
	Tachyusa flavocincta	Carn. …	—	12	60	— camelus	Tyrol …	—	18
	Tachyporus bipunctatus Gr.	Tyrol. …	—	8	61	Acentrus histrio Sch.	G. m. …	—	24
	Bolitobius striatus Gr.	Tyrol …	—	9	62	Calandra meridionalis Dj.	Gall. m.	—	20
	Philonthus decorus Gr.	Sil.	—	9	63	Latridius similatus Sch.	Sil.	—	6
	— debilis	Sil.	—	9	64	Dorcadion var. 4lineatum Chevr.	Aug. V.	—	8
	— splendidulus Gr.	Sil.	—	9	65	Cassida herbacea Dj.	Gall. m.	—	12
	Acylophorus glabricollis Boisd.	Sil.	—	18	66	Haltica Ledinensis Wesm.	Carniol.	—	18
	Quedius xanthopus Er.	Tyrol	—	12	67	— lineata Koch	G. m.	—	15
	Lathrobium multipunctatum Gr.	Sil.	—	8	68	— analis Er.	Tyrol	—	9
	Anthophagus alpestris Heer	Tyrol	—	10	69	Chrysomela crassicollis Dl.	Banat alp.	—	15
	— mandibularis Gyll.	Tyrol	—	10	70	— Senecionis And.	Tyrol.	—	8
	Anthobium alpinum Chevrier	Tyrol	—	9	71	— aethiops	G. m.	—	15
	Buprestis hypomelaena Ill.	Gall. m.	—	15	72	Agathidium nigripenne	Bav. alp.	—	12
	— unicolor Ol.	Gall. m.	—	15	73	Coccinella alpina Koch	Carn. …	—	15
	— Buqueti	Gall. m.	—	24	74	Scymnus femoralis Koch	Sil.	—	6
	— Chevrierii Mariotti	Hung.	—	30					
	Elater ferrugineus	Gall. m.	—	20					
	— pubescens Koch	Sil.	—	10					
	— apicalis Dj.	Sil. …	—	18					
32	Cyphon varius	Sil.	—	8					
33	Malachius similis Dl.	Hung.	—	6	76	Exetastes laevigator Villa	Sil.	—	4
34	Trichodes leucopsideus Ol.	Gall. m.	—	24		Myrmecoleon formicarius	Sil.	—	9
	Scydmaenus impressus	Tyrol …	—	15	75	Chelifer Reussii Koch n. sp.	Sil.	—	12
35	Attagenus bifasciatus Rossi	Sardinia	—	18					
36	Hister neglectus Gr.	Sil.	—	8					
37	Plegaderus discisus Er.	Tyrol	—	18					
38	Byrrhus styriacus Grimmer	Carniol.	—	15					
39	— borealis Meg.	Tyrol …	—	18	78	[illegible]	Tyrol.		
40	Helophorus rugosus Ol.	Gall. m.	—	12					
41	Melolontha albida Dj.	Gall. m.	—	12					
42	Pimelia scabrata Dj.	G. m.	—	20					
43	Asida tomentosa Dj.	G. m.	—	12					
44	Anthicus instabilis Hgg.	G. m.	—	12					
45	— riparius Dj.	G. m.	—	10					
46	Salpingus rufescens Dj.	Sil. …	—	10					
47	Apion lineatum n. sp. [illegible]	Tyrol [illegible]		9					

[illegible] (1840) [illegible]

[illegible]

ganz ergebenster

Rosenhauer.

22 Mai 1846.

1843.

[illegible]

Rosenhauer

M

Merianae
Eucharia
* bipunctata
Theredium
* Tepidariorum Kch.
Sisyphus Clk.
pictum H.
irroratum Kch.

* globosus
* horridus
* dorsatus
* calycinus
capparius Kch.
Xysticus
sabulosus H.
* marginemaculatus
Kch. n. sp.

asellus L.
Asellus
* vulgaris Latr.
Porcellio
* melanocephalus
Kch.
* memorensis Kch.
* maculicornis Kch.
* scaber Latr.

* ophiopsis
Sialis
lutaria
Panorpa
* communis
* hiemalis
Phryganea
* rhombica
* grandis

(217) 384 (221.)

[illegible] in diesem Catal. [illegible] Insekten, [illegible] 8 Februar 1842

[illegible] abgeben. [illegible]

[illegible]

[illegible]

[illegible] 15 – 20 % [illegible]

100 fr [illegible]

[illegible]

Erlangen d. 24/5 42

Dr. Rosenhauer

2 Feb. 1843.

22 Mai 1846.

[illegible] Melolontha [illegible] Elater ferrugineus [illegible]

[illegible]

ganz ergebenster

Rosenhauer.

[illegible]

Rosenhauer.

M

Merinae

Eucharia

* bipunctata

Theredium

* Tepidariorum Kch.

Sisyphus Clk.

pictum H.

irroratum Kch.

* globosus

* horridus

* dorsatus

* calycinus

capparius Kch.

Xysticus

sabulosus H.

* marginemaculatus Kch. n. sp.

asellus L.

Asellus

* vulgaris Latr.

Porcellio

* melanocephalus Kch.

* memorensis Kch.

* maculicornis Kch.

* scaber Latr.

* ophiopsis

Sialis

lutaria

Panorpa

* communis

* hiemalis

Phryganea

* rhombica

* grandis

[illegible] d. 12 Feb. u. [illegible]
[illegible] bestellt.

221.

220. [illegible] 382

[illegible] testaceus [illegible] 10 [illegible] 9

[illegible] den 9 Februar 1843.

22 Mai 1846.

Folgende Arten wünsche ich zu erhalten. von Heyden 2 Feb. 1843.

219.

	Vaterland	×		Vaterland	×

[illegible] d. 2 Feb. 1843. bestellt.

218. 385

Erlangen den 28 Januar 1843.

Hochzuverehrender Herr Senator!

Ihr sehr geehrtes Schreiben vom 17 Juli 1841 liegt noch unbeantwortet vor mir. [illegible] 60 – 80 [illegible]

[illegible]

[illegible] Melolontha [illegible] Elater [illegible]

[illegible]

[illegible] Hochachtung

ganz ergebenster

Rosenhauer.

[illegible]

[illegible] Rosenhauer.

Universitätsbibliothek Johann Christian Senckenberg
Frankfurt am Main

antw. d. 12 Feb. u. den Betrag über schickt.
nachstehende Exemplare bezahlt.

(221.)

(220.) 388

Haltica testacea ... — 10 Bary[illegible] — 4 — 9

den 8 Februar 1843.

22 Mai 1846.

Folgende Arten wünsche ich zu erhalten. von Heyden 2 Feb. 1843.

(219.)

Käfer	Vaterland	×	№		Vaterland	×

Käfer.

Pentaphyllus testaceus
Dia [illegible]
Chrysomela haemorrhoidalis
Bacillus rugosus
Carabus [illegible]
Meloe [illegible]
Otiorhynchus planatus
Timarcha globosa
Cryptocephalus [illegible]
Aptera [illegible]
Hydroporus [illegible]
Bembidium impressum
— [illegible]
Anthicus [illegible] }
— [illegible]
Dia 4 punctata
— 4 [illegible]
Aristoma axillaris
Anthonomus pallidus
Chrysomela lapponica
Sphaeridium minutum
Cercus pedicularius
Donacia linearis
Ceutorhynchus horridus
Cryptocephalus pygmaeus
Amara minor
Lema [illegible]
— [illegible]
Trechus paludosus
Elater [illegible]
Harpalus ferrugineus
Bradycellus collaris
— similis
Bembidium [illegible] }
— [illegible]
Cistela [illegible]
Cryptophagus [illegible]
Poecilus affinis
Colymbetes [illegible]
— [illegible]
— [illegible]
— affinis
Brachinus [illegible]
— [illegible]
Harpalus 4 punctatus
Anisotoma [illegible]
Dorytomus [illegible]
Sphaerites glabratus
Saprinus [illegible]
Agonum [illegible]
— [illegible]
— [illegible]
— [illegible]
— meridionalis
Argutor [illegible]
Haliplus [illegible]
Philonthus [illegible]
Omalium [illegible]
Athous [illegible]
Carabus [illegible]
Tachyporus abdominalis
Pelagria [illegible]
Tachyusa [illegible] }
— [illegible]

No.
Oxypoda opaca
— [illegible]
— [illegible]
10. Stenolophus [illegible]
8. [illegible] scaber
6. Hydroporus [illegible]
20. — [illegible]
30. — [illegible]
Tachyusa [illegible]
18. Homalota [illegible]
12. Oxypoda [illegible]
12. [illegible]
9. Philonthus [illegible]
4. — [illegible]
6. — cinerascens
9. [illegible]
2. [illegible]
12. [illegible]
— [illegible]
8. [illegible]
5. [illegible]
8. — [illegible]
9. — [illegible]
12. [illegible]
— [illegible]
9. [illegible]
4. — rufus
6. [illegible]
6. [illegible]
9. [illegible]
8. [illegible]
9. [illegible]
12. Omalium [illegible]
9. Tachyusa [illegible]
12. Homalota [illegible]
12. — [illegible]
8. Philonthus [illegible]
6. [illegible]
— Amara [illegible]
12. — [illegible]
9. Chrysomela 20 punctata
8. [illegible]
4. [illegible]
8. [illegible]
12. [illegible]
20. [illegible]
10. — terrestris
12. — elevatus
12. — [illegible]
15. — [illegible]
20. — [illegible]
15. — [illegible]
15. — [illegible]
9. — [illegible]
12. — gibbus
9. [illegible]
12. — [illegible]
15. [illegible]
12. [illegible] }
12. — [illegible]
15. [illegible]
— [illegible]
12. Cryptophagus [illegible]
10. [illegible]
20. [illegible]
9. [illegible]
10. [illegible]
10. [illegible]
— [illegible]
10. Cis [illegible]

10. Haltica [illegible]
30. [illegible] bicolor
10. Anthicus [illegible]
12. — [illegible]
— [illegible]
5. [illegible]
12. [illegible]
12. [illegible]
12. [illegible]
15. [illegible]
12. — [illegible]
12. [illegible]
12. [illegible]
10. [illegible]
10. [illegible]
12. [illegible]
12. [illegible]
10. Malachius [illegible]
12. [illegible] cylindrus
12. [illegible]
18. [illegible]
— [illegible]
— [illegible]
12. [illegible]
18. — [illegible]
30. — [illegible]
10. — [illegible]
10. — [illegible]
9. — [illegible]
8. Elater [illegible]
12. — [illegible]
15. — [illegible]
12. — [illegible]
6. — [illegible]
12. — [illegible]
6. [illegible]
6. [illegible]
6. [illegible]
8. [illegible]
18. [illegible] }
— [illegible]
12. [illegible]
30. [illegible]
8. [illegible]
9. [illegible]
8. [illegible]
12. — [illegible]
9. [illegible]
8. [illegible]
10. [illegible]
9. [illegible]
4. [illegible]
12. [illegible]
6. — [illegible]
9. Cassida [illegible]
9. [illegible]
10. [illegible]
12. [illegible]
12. [illegible]
9. [illegible]
6. [illegible]
8. [illegible]
8. [illegible]
8. [illegible]
8. [illegible]
12. [illegible]
8. [illegible]
9. [illegible]
9. [illegible]
9. [illegible]
6. [illegible]

8. Calosoma [illegible]
6. [illegible]
12. Hydroporus [illegible]
— [illegible]
— [illegible]
— [illegible]
— [illegible]
— [illegible]
— [illegible]
— [illegible]
15. [illegible]
18. [illegible]
12. [illegible]
15. [illegible]
20. [illegible]
30. [illegible]
20. [illegible]
14. [illegible]
25. [illegible]
12. [illegible]
8. Amara [illegible]
— [illegible]
8. Bembidium [illegible]
— Argutor [illegible]
— — [illegible]
— — rufus
— Cryptocephalus marginatus
— [illegible]
20. [illegible]
18. [illegible]
18. Bembidium [illegible]
— — [illegible]
20. — [illegible]
20. — [illegible]
18. — [illegible]
— — [illegible]
12. Argutor [illegible]
24. Cicindela [illegible] }
12. — [illegible]
— — [illegible]
8. — [illegible]
18. [illegible] }
24. — [illegible]
24. [illegible]
10. [illegible]
6. [illegible]
15. [illegible]
20. Donacia nigra
6. — [illegible]
8. [illegible]
9. [illegible]
9. Amara [illegible]
12. — [illegible]
8. — [illegible]
18. Harpalus [illegible]
20. — [illegible]
10. [illegible]
20. — [illegible]
12. [illegible]
18. [illegible]
24. [illegible]
12. [illegible]
8. — [illegible]
4. [illegible]
18. [illegible]
9. [illegible]
12. [illegible]
18. [illegible]
24. [illegible]
15. Otiorhynchus [illegible]
30. Carabus [illegible]

22 Mai 1846.

[illegible] in der [illegible]
[illegible] Ihnen [illegible]
[illegible] würde einen
[illegible] gleich lege ich Ihr
[illegible] erhalten [illegible]
[illegible] mir von [illegible]
[illegible] ausgesucht
[illegible] Bestimmt
[illegible] bereit steht [illegible]
[illegible] möchte. [illegible]
[illegible] ist, das [illegible]
[illegible]
[illegible], mich bald mit
[illegible] aller
[illegible] Diener
[illegible]hauer.

[illegible] nicht
[illegible] Hand [illegible]
[illegible] besten
[illegible] Diener
[illegible]hauer

Carabus bellicosus	20	Opatrum sabulosum	6	Cathidius angusticollis	9	Tentyria grossa	
Nebria nivalis	9	Akis acicularis	24	— rubiginosus	9	Cistelus Pallasianus	
Bembidium littorale F.	9	Scydmaenus rotundatus	12	— furcatus	9	Alphitobius laevigatus	
— conformis F.	20	— minutissimus	8	Hydroporus tristis	20	— Schmerlinii	
Trichotichnus bicoloratus	24	— floralis	20	Haliplus Walkeri	12	Microzoum gracile	
Anisotarsus obscurus	12	— schaenherrii	20	Oxytelus Gallicus	12	— rotundicollis	
Zuphium olens	20	Hister bistriatus	12	Bruchus rufus	12	Pedinus [illegible]	
Dytiscus marginalis	40	Sphaeridium marginatum	20	— obtuberus	12	Gaurotes [illegible]	
Rhizotrogus aestivus	40	Geotrupes stercorarius	40	Prionychus bicornis	12	Cantharis [illegible]	
Helops caraboides	18	Aphodius fossor	40	Dryptomus ephippium	12	— bicolor	
Dirhis flavipennis	18	Cassidium transversum	24	Cicindela maritima	12	— [illegible]	
Cryptocephalus sericeus	12	Anthrenus scrophulariae	8	Calyndotes Cephalotes	20	Cebrio elongatus	
Lochmaea crataegi	12	Bombidium nitidulum	24	Lydrus parallelus	20	Cimex [illegible]	
Microgastrus rugosus	12	Bostrichus dermestoides	20	Hygrobia globosa	24	Cistrinus rugosus	
— nitidulus	18	— dermestoides	18	Podisma spallata	20	— elongatus	
— [illegible]	8	Anaspis coccinellaeformis	20	Helops [illegible]	8	— [illegible]	
Cantharis [illegible]	8	Gyrinus bicolor	12	Lacon [illegible]	12	Cicindela [illegible]	
Halticus atricilla	6	Aspidiotus melanostictus	18	Cantharis phosphorea	6	— [illegible]	
Lochmaea frontalis	15	Oxycorynus [illegible]	12	Scydmaenus [illegible]	12	Polytrunga tuberculata	
Sphaeriota variegata	18	Helops cicatricosus	24	Anisotoma [illegible]	12	Fenchelum [illegible]	
Apostrophus [illegible]	12	Cantharis atrocyanea	20	Otiorhynchus rugosus	20	Gymnetron [illegible]	
Apostrophus [illegible]	12	Agelastica alni	18	— [illegible]	24	Orchestes [illegible]	
Hallticus [illegible]	20	Haltica [illegible]	12	Harpalus [illegible]	8	Cneorhinus [illegible]	
Cis alni	12	— [illegible]	12	Carabus [illegible]	16	— [illegible]	
Sphaeroderus melanocephalus	18	Cryptocephalus [illegible]	12	Pterostichus [illegible]	16	— [illegible]	
Notiophilus [illegible]	24	Pseudocarabus [illegible]	18	Cantharis [illegible]	24	— [illegible]	
Elaphrus [illegible]	6	Silis [illegible]	20	— [illegible]	20	Otiorhynchus [illegible]	
— flavomaculatus Sturm	8	Helops [illegible]	20	— [illegible]	9	— [illegible]	
Ipsochorus [illegible]	12	Lytta vesicatoria	30	Tropinotus [illegible]	12	— [illegible]	
— [illegible]	12	Helops [illegible]	20	Cantharis [illegible]	8	— [illegible]	
Brachycellus [illegible]	12	Cassida viridimarginata	24	— [illegible]	8	Sitones [illegible]	
Anthicus [illegible]	12	Rhabdorhinus granulatus	8	Pytho [illegible]	8	Sphenoptera [illegible]	
Tomicus [illegible]	20	Hammonia [illegible]	12	— [illegible]	9	— [illegible]	
Crioceris [illegible]	12	Cassida [illegible]	12	Chrysomela [illegible]	18	Tomicus [illegible]	
Nebria [illegible]	12	Cryptocephalus [illegible]	10	Anthrenus [illegible]	12	Cryptocephalus [illegible]	
Hydrotaxus [illegible]	6	Colymbetes [illegible]	12	Anthrotes [illegible]	6	Chrysomela [illegible]	
Scydmaenus punctatus	6	— [illegible]	18	Cionus [illegible]	6	Cassida [illegible]	
— [illegible]	20	Bruchidius [illegible]	8	Cistelus [illegible]	8	Opatrum [illegible]	
Anaspis meridionalis	10	Carabus [illegible]	24	Apotomopus [illegible]	8	Trogoderma [illegible]	
Lucoderkylus [illegible]	20	— granifer	12	Chrysocelis [illegible]	8	Hydrocharis [illegible]	
Harpalus [illegible]	18	— [illegible]	12	Cryptocephalus [illegible]	8	Cryptocephalus [illegible]	
— [illegible]	18	Cryptocephalus [illegible]	18	Elaphrus [illegible]	12	Lathrobium [illegible]	
Atomus [illegible]	20	Cetonia [illegible]	18	— [illegible]	8	Hamaroba [illegible]	
Trichopterus [illegible]	24	— [illegible]	18	Cetonia [illegible]	12	— [illegible]	
Copris [illegible]	12	— [illegible]	6	Scydmaenus [illegible]	24	— [illegible]	
Hydroporus [illegible]	12	Cryptocephalus [illegible]	12	Byrrhus [illegible]	8	— [illegible]	
Atheneus [illegible]	12	Coccinella [illegible]	12	Anthrenus [illegible]	8		
Sphaeroderus [illegible]	12	Cetonia [illegible]	8	Elater [illegible]	12		
Agonum [illegible]	8	Heterocerus marginatus	6	Nemosomus [illegible]	12		
Cebrio [illegible]	20	— parallelus	6	Elymnetes [illegible]	8		
Anthonomus [illegible]	20	— [illegible]	8	Corymbites [illegible]	6		
Geotrupes [illegible]	12	Heterocerus [illegible]	12	Sphaeroderus [illegible]	12		
— [illegible]	12	— [illegible]	9	Ulytrus [illegible]	12		
— [illegible]	8	— [illegible]	3	Orchestes [illegible]	6		
Sagrius [illegible]	8	— [illegible]	24	Opatrum [illegible]	12		
Rhizotrogus [illegible]	20	Colliuris [illegible]	12	Elaius [illegible]	8		
Cetonia [illegible]	20	Hydrocara [illegible]	20	Carabus [illegible]	8		
Geotrupes [illegible]	12	Anthrenus [illegible]	12	Cistelus [illegible]	6		
Bembidium [illegible]	8	Lagria [illegible]	8	Saperda [illegible]	12		
Hydrophilus [illegible]	8	Hydrophilus [illegible]	8	Romalea [illegible]	12		
Cis [illegible]	4	Cis [illegible]	6	— [illegible]	12		
Sphodrus [illegible]	12	Donacia [illegible]	8	Tentyria [illegible]	12		

221.

220. Gyll. 388 zu 8 Februar 1842

Gyll. testaceus — 10 Barza ettorpus — — 9

Gyll. laevicollis — 4 Cis bidentatus

29 Mai 1846.

Folgende Arten wünsche ich zu erhalten. von Gyllenhal 2 Feb. 1843.

21 Gr.

	Vaterland	x
Staphylinus testaceus F.	Erlangen in [illegible]	10
Gyllen. laevicollis Mäkl.	Erlangen	4
Dinarchus carinatus Germ.	Erlangen	6
Anthrenus ragicellis Ill.	Erlangen	9
— Erichsonii Steff.	Stettin, hier auf in Leipzig	12
Tachyporus similis Zetj.	Erlangen	6
Gyrinus conspersus F.	Leipzig (auf d. Erlangen)	12
Cicindela nigricornis Gyll.	Cis [illegible]	12
Carpalus 4 punctatus Zetj.	Tyrol	18
Cerambyx epheippium Er.	Ungarn	20
Tachyporus abdominalis F.	[illegible] Erlangen	10
Hydrocharis cognata Märk.	Leipzig	12
— lugens Er.	Dito	12
— laticollis Märk.	Dito	12
Tachyusa chalybea Rud.	Dito	15
Homalota lepilis Er.	Dito	12
Oxypoda vittata Märk.	Dito	12
Cryptocephalus manca Er.	Dito	12
Helianthus albipes Gr.	Dito	10
— procerulus Gr.	Dito	10
— cinerascens Gr.	Dito	12
Quedius brevis Er.	Dito auf in Erlang.	12
Micropeplus pelpalis Er.	Dito	18
Stenus campestris Er.	Dito	12
— satellus Er.	Dito	12
— latifrons Er.	Dito	12
Cryptobium cilitatus Kies.	Dito	8.
— scrobiculatus Er.	Dito	30
Bolitobius rufus Er.	Erlang.	10
Mycetoporus longulus Mäkl.	Erlang.	9
Mycetoporus nigritus Mäkl.	Leipzig	15
Omalium lucidum Er.	Erlangen auf Sodingen Leipzig	6
Tachyusa scitula Er.	Leipzig	12
Homalota exilis Kies.	Dito	6
Megarthrus denticollis Beck.	Cassel	9
Aphodius montanus Sch.	Tyrol (Monte Gnoba)	12
— pilipus Germ.	Tyrol (Grundsbrunn)	10
Boridius chlorizans Müll.	Tarnpfadt	9
Cis bidentatus Gyll.	Dito	10
Anthicus hispidus Rossi	Tyrol (Grundsee)	12
— quisquilius F.	Tyrol [illegible]	9
Mycetophagus populi F.	Danzig (Blutsaft in Schwamm)	2
Malachius ephippium Ill.	Italien	24
Anthocomus cylindrus Th.	Dito	20
Halplus fulvicollis Er.	Asbach	12
Elater nigerrimus Er.	Ungarn (auf in Erlang.)	18
Trogoderma elongatulum F.	Dessau	18
Otiorhynchus nigritus F.	Stettin	9
Myrmecoxenus subterraneus Gyll.	Dito	20
Malachius scutellaris Er.	Erlangen	12
Hydroporus decoratus Gyll.	Stettin	15
— pubescens Gyll.	Erlangen	10
— ovatus Germ.	Leipzig	18
Trichodes cyanellus Ed.	Erlang. (Coryatus [illegible])	3
Anobium castaneum F.	Danzig	12
Phytobius velatus Germ.	Dito	6
Bembidium variegatum [illegible]	Ungarn (Arnsb.)	18
Rogator pygmaeus Germ.	Erlangen	6
		f 11 43

	Vaterland	x
59. Bembidium normannum	Ungarn	15
60. — distinctum Zetj.	Tyrol	18
61. Argutor depressus Zetj.	Dito	18
62. Lestes nitescens termin.	Leipzig	9
63. Urodon pygmaeus Ill.	Eon S	9
64. Orchestes rasci Germ.	Siegen	9
65. Trechus discicollis Zetj.	Magdeburg	15
66. Amara rufocincta Dej.	Tyrol	12
67. — helopioides Kust.	Dito	12
68. — municipalis Duft.	Dito	10
69. Harpalus maxillosus F.	Dito	12
70. Notoxus major Zetj.	Dito (Lang [illegible])	24
71. Limnichus riparius Zetj.	Dito (Budapest)	6
72. Saperda bipunctata Rud.	Dito (Lang.)	36
73. Corylon planulum n. sp.	Mus. Berl. Tyrol, auf in Heim	12
74. Anobium exile Gyll.	Tyrol	15
75. Aucheria frontalis Steff.	Tyrol	15
76. Cis alni Gyll.	Erlangen	12
77. Elater flavoangulatus Ill. var. Bruteri	Dito	8
78. Dyschirius salinus Dej.	Leipzig (aus Mansfeld)	12
79. Bradycellus pubescens Dej.	Mansfeldsche Seen	12
80. Haliplus lineatus Steff.	Leipzig	12
81. Omaseus meridionalis Dej.	Auf Frankreich	20
82. Sottosterus coriaceus Ill.	Dito	24
83. Asida elongata Dej.	Hellenia (?) aus Wahl	9
84. Oxycomus sabulosus Dej.	Auf Frankreich	12
85. Haltica pallida n. sp.	Tyrol auf Lathyr. verna	10
86. Doratoma chrysomelina Zetj.	Erlangen	9
87. Rhinoncus albocinctus Germ.	Erlangen	10
88. Colymbetes neglectus Er.	Dito	12
89. — infuscatus Er.	Oesterreich (auf [illegible])	18
90. Scymnomus denticornis Germ.	Leipzig	18
91. Catops faliginosus Er.	Dito	18
92. Elmis Germari Rud.	Dito (Marxel)	18
93. Heterocerus marginatus F.	Dito	6
94. — parallelus Gyll.	Dito	8
95. — femoralis Ill.	Dito	8
96. — hispidulus Kies.	Dito	12
97. — fusculus Kies.	Tyrol	9
98. — laevigatus F.	Erlangen	3
99. — fossor Kies.	Barnet [illegible] Daniel	24
100. Ochthebius rufomarginatus Steff.	Leipzig	15
101. Apion simum Germ.	Dito	8
102. Mycetophagus tetratoma Zetj.	Dito	9
103. Cis murinus	Cap.	6
104. Lathridius ruficollis Aur.	Leipzig	9
105. Haltica Mannerheimi Zetj.	Dito	12
106. Colymbetes Payculli Er.	Stettin	35
107. Apion Schmidtii Märk.	Stettin	12
108. Centorhynchus obsoletus Germ.	Dito	6
		f 11, 3

№		Poland.	x
109.	Ochthenomus signatus.	Tyrol (gesammelt)	20
110.	—— tenuicollis Aub.	Ditto ——	24
111	Centorhynchus puncticeps	Cassel	9
112.	—— atratulus Gyll.	Ditto	8
113	Bythinus punticollis Aug.	Ditto	8
114.	—— Barellii Duv.	Ditto	9
115.	Rhinoncus subfasciatus	Ditto	10
116.	Acalles ptinoides Gyll	Ditto	12
117.	Orchestes salicete Ill.	Ditto	6
118.	Agathidium atrum Payk	Ditto	8
119.	Rhynchites laetus Germ.	Erlangen	8
120	Carabus punctatellus	Ungarn	6
121.	Brembidium obtusum	Erlangen	5
122	Quedius picipes Mann.	Tyrol (Brunner)	9
123	—— monticola Er.	Ditto ——	18
124.	Philonthus laevicollis Aub.	Ditto	12
125.	—— carbonarius Gyll.	Ditto	8
126.	—— cognatus Er.	Ditto	8
127.	Dolicaon biguttulus Böhlenger		15
~~128.~~	~~Atrochara moesta~~		~~9~~
129.	Stenus cinerascens Er.	Erlangen	8
130	Scopaeus laevigatus Gyll	Augsburg	15
131.	Chrysomela Spartii Olivier	Kaiserslautern	10
132	Phytonomus flavipes Germ.	Ditto	12
133.	Homalota elongatula Gravh.	Erlangen	6
			f 4 14
		Prämie 1.	11 × 43
		× 2	11 × 3
			f 27 —

15 Ggl. f 26. 15 x

Fortsetzung: [illegible]

Fortsetzung folgt: 9. Omaria impressa. 9. Tentyria rotundata. [illegible]

221.

220. Fortsetzung

Hydr. testaceus	— 10	Barpa ethiopica	— 9
Ch. laevisecula	— 4	Cis bivittatus	— 10
Trach. carinatus	— 6	Anthic. hispidus	— 12
— Eichsteptii	— 12	— unifasciat.	— 9
— regicollis	— 9	Mycet. populi	— 12
Dyt. striatus	— 6	Malach. ephippip. Illig.	— 24
Cand. consputus	— 12	Aphanist. cylindrus Ill.	— 20
Chin. nigricornis	— 12	Halipl. fulvicollis	— 12
Cryp. 4punctat.	— 18	Elat. vigorinus Er.	— 18
Cam. ephippium	— 20	Trogod. elongatula	— 18
Cryp. abdominalis	— 10	Otiorh. nigritus	— 9
Cand. cognatus	— 12	Myrmec. butters	— 20
— lugens	— 12	Malach. scutellaris	— 12
— testicollis	— 12	Hydrop. decoratus	— 15
Cry. chalibeus Ill.	— 15	— pubescens	— 10
Cand. labilis	— 12	— ovatus	— 18
Cryp. vittatus	— 12	Trichod. cyanellus	— 3
Cryph. manca	— 12	Anob. castaneum	— 12
Ch. albipes	— 10	Mytob. celatus	— 6
— proceralus	— 10	Bembid. variegatum	— 18
— cinerascens	— 12	Agator pygmaeus	— 6
Cnemdus brevis	— 12	Bembid. Normannum	— 15
Cryp. pulpalis	— 18	— distinctum	— 18
Cam. compositus	— 12	Agator dysprosper	— 15
— rufellus	— 12	Lestes rufus. term.	— 9
— latifrons	— 12	Urod. pygmaeus	— 9
Cryph. bilineatus	— 8	Orchatus Ruser	— 9
— scrobiculatus	— 30	Trechus discicollis	— 15
Cryp. rufus	— 10	Amara rufocincta	— 12
Cryp. longulus	— 2	— helopioides Dej.	— 12
Cryp. grillus	— 6	— municipalis	— 10
Cryp. lunulatus	— 12	Harpal. maxillosus	— 12
Cadrys. scitula	— 6	Ceroxemus major	— 24
Cand. exiles	— 9	Limnich. riparius	— 6
Megarth. muticell.	— 12	Sapeida bipunctata Ill.	— 36
Apion montanum Ill.	— 10		
— gibbus			
9	38	393	60	418

Hier ist meine neue Liste von Käfern, die ich gleich nach Frankfurt schicke, das für die Sammlung aufgehoben wird.

Rosenhauer

No		
109.	Octhenomus signatus	
110.	—— tenuicollis	
111	Centorhynchus punctiger	
112.	—— atratulus	
113	Bythinus punticollis	
114.	—— Bonelli	
115.	Rhinoncus subfasciatus	
116.	Acalles ptinoides	
117.	Orchestes saliceti	
118.	Agathidium atrum	
119.	Rhynchites laetus	
120	Carabus punctatellus	
121.	Bembidium obtusum	
122.	Quedius picipes	
123.	—— monticola	
124.	Philonthus laevicollis	
125.	—— carbonarius	
126.	—— corvinus	
127.	Dolicaon bigutteluls	
~~128~~	~~Aleochara moerta~~	
129.	Henus cinerascens	
130	Scopaeus laevigatus	
131.	Chrysomela Spartii	
132	Hypnylus flavipes	
133.	Homalota elongatula	

Cerylon planum		12	
Anob. Laile		15	
Anchenfrontalis	15		
Cis alni		12	
Elat. flavocinctus		8	
Dysch. salianus		12	
Bragye. pubescens		12	
Hatipl. lineatus		12	
~~Leiomus cortical~~			
Omasemus meridian		20	
Ipidopt. cariscens		21	
Asida elongata		9	
Oxyporus sabulosus		12	
Hatheca pallida		10	
Boscat. chrysomel		9	
Rhinore. albocinct		10	
Colymb neglectus		12	
—— infuscatus		18	
Seydm. denticom		18	
Catopes fuliginosus		18	
Elmis Germari		18	
Aleochara marginat	6		
—— parallel	8		
—— femoral	8		
—— hispidulus	12		
—— fuscatus	9		
—— laevigatus	3		
—— fossor	24		
Octhed. rufomarg	15		
Apion simum		8	
Mycetophagus tetratoma		9	
Cis micropus		8	
Lathr. ruficollis		9	
Hatt. Mannerheimii		12	
Colymb. Paykulli	35		
Apion Schmidtii		12	
	135	317	

Centorhy. obsoletus		6
Octhenom. signatus		28
—— tenuicollis		24
Centorhy. punctiger		9
—— atratulus		8
Bythin. punticollis		8
—— Bonella		9
Rhinone. subfasciat		10
Acalles ptinoides		12
Orchest. saliceti		6
Agathid. atrum		8
Rhynchit. laetus		8
Carab. punctatellus		6
Bembid. obtusum		5
Quedius picipes		9
—— monticola		18
Philont. laevicollis		12
—— carbonarius		8
—— corvinus		8
Dolicaon bigutteluls		15
Aleochara moerta		9
Henus cinerascens		8
Scopaeus laevigatus		15
Chrysomela Spartii		10
Hypnylus flavipes. Homalo		12
Homalota elongatula		6
		269

Alles von Rosenhauer Bestellt, am 2 Feb. 1845.

Antw. d. 12 Feb. in der Sitzung über schickt.
Schenda Legitimat. bestellt.

221.

Heidelberg den 8 Februar 1843.

Hochgeehrtester Herr Doctor!

Es hat mir recht Freude gemacht, von Ihnen einmal wieder mit einer Sendung beehrt zu werden. Ich habe nun das Vergnügen Ihnen in beifolgender Schachtel alle Käfer zu übersenden, die Sie bei mir bestellten; die einzige Staphylinen-Art mangelte noch. Ich hatte das einzige brauchbare Stück erst vor einem Tage von Ihrer Sendung in Spiritus gesandt.

Gegen die Conservirung u. Bestimmung meiner gesandten Käfer werden Sie nichts einzuwenden haben; ich habe mich solche Arten vorzüglich, wenn dann ich ~~bestimmt~~ übrigens nur, ihre große Anzahl derselben, durch die vielen Freiheiten bestimmt, wenden sich zum häufigen Nachschlagen, Beispielsweise z. B. Dr. Schmidt in Berlin; ich übersende alle selben, damit wir das auch mit ungesetzten Stück im allgemeinen nicht zu hoch erscheint. Der Preis für die Dutzend ist 27 kr; rechne ich ~~dafür~~ davon 3 kr für die Gefälligkeit von Herrn Oberamtmann etc. so bleiben 24 kr. das kr; doch eine unbedeutende Rechnung wenn Sie mir die Gelegenheit in Ihrer Sammlung Käfer machen (was ich allerdings sehr gut ist,) ich ich mich dem Urtheil nicht abzuschließen. Ich denke daher, es wird das beste sein, ich rechne blos 22 kr u 5 kr = 13 Schaler Gemäß. –

Mit ich Ihnen noch Schmetterlinge und den Maikäfer gewünschten Exemplaren in Ihre Sammlung Sendungen beifügen dürfen, setzen Sie auf der 3 Seite dieses Briefes; doch zweifle ich sehr, ob Ihnen es viel dann fehlen wird.

Wie ich wieder neuerdings Käfer und Schmetterlinge haben D wieder eine neue

Käfer und ich glaube, daß für die gewiß eine Menge Neuigkeiten

27 Mai 1846.

8.

9.

Insektenliste angefertigt ist, will ich für Ihren Vortrag übersenden.

Meine Sammlung habe ich der hiesigen Phys. in einem Kasten beizulegen. — Herr Professor von Siebold hat mir auch beigestimmt.

Nebst einigen Arten meiner Sendung habe ich noch einige Worte zu sprechen. Das Bedenken eigentlich ohne 8 ist das Wichtigste, was in Wunden sich finden. Ist der einzige richtig? Einige mal hat sich in meinem Thun gezeigt, daß ein Spritzfehler angeklebt, es ist dies bei den zwei Thieren gewesen bei Phytobius velatus v. Byctiscus Betulae der Fall. Es sollte nie Leid thun, wenn Sie diese Thiere wiederzusenden hätten. Bei Phyt. velatus könnte dies wohl der Fall sein.

Es verhalte mich Ihrer geneigten Gesinnung

Zu ergebenst und vollkommenster Hochachtung

Ihr Hochwohlgeboren

Frankfurt am 12 Feb. 43

ergebenster

Rosenhauer.

2	Iulia Rhingiaeformis ♂	70
2	Tort. Fraxinana	18
1	— Reconditana	9
1	Tin. Betulinella	9
2	— Mucronella ♂	26
2	— Phragmitella ♂	54
1	— Cristella	9
1	— Albipunctella	9
1	— Cinerella	9
1	— Festucella	9
2	— Ruppella	18
1	— Funerella	13
1	Alucit. Spilodactyla	9
		422

Hongate . . 9 [illegible] . . 9

Pachnis Pritti . . 12 Smoria imperial . 8 Tortrix robinialis . . 18

Serra.

Sphæriformis 42 sd.
Rhizinæforis 3 d. sd.
Philadelphiformis 40
Cubiriformis 20
Scutellariformis 20.
Sylaciformis 1/5 1550.

Agaricus

Polymyatici 9 f.
Hirsutati 9
Lanuginati 13
Pedunculati 9
Chordati 13
Ornati 9
Furcati 9
Pulverulati 9
Lateritiati 9
Scaurati 9
Mucronati 13
Alliomati 9
Purpurati 9
Porphyrati 9
Punicati 9
Stairati 13
Pelliculati 9
Octomaculati 13
Corpulati 6
Pandati 13
Fulvati 13

Tubiria.

Amurcana 9
Rosagana 9
Sauriana 18
Cupreana 9
Varicgata 9
Sanguinea 9
Sparsiana 13
Stellata 9
Micronata 9
Amoriana 9
Xylostana 9
Cinnamomeana 13
Sabiana 9
Sincana 18.
Lanigera 5
Corylina 9

Ribesana 9
Gemmata 9
Lonzana 9
Microspora 9
Fastmaniana 9
Burlindis 9
Pertana 9
Fraxinana 9
Lestiana 9
Bernaniana 9
Mombera 9
var. Eclipsata 9
Dagmaniana 9
Holmiana 9
Pudiana 9
Comidana 9
Fuchsiana 9
Metallicana 13
Corchana 5
Cespitana 9
Chrysostomana 9
Ambrosana 13
Solandriana 9
Azarana 9
Mallhorcana 9
Sacrosana 9
Ottomalana 9
Ariana 9
Fructetana 9
Cortiana 9
Profundana 9
Sordalana 13
Poemana 18
Aromatana 9
Pectinariana 13
Ophthalmiana 13
Pamelana 13
Appenina 9
Wimmerana 13
Silvicana 9
var. Petana 9
Suredana 27
Compositiana 9
Mettapartiana 9
Zurhana 9
Partinana 9
Epipappana 13
Sorana 9
Petifirana 9
Alpinana 9

Lanicolana 9
Sivalana 9
Athelana 9
Pomatorium 9
Badiana 13
Elegantiana 9
Effectana 13
Contaminana 13
Pavillaciana 13
Legiana 9
Perugina 9
Cracoviana 9
Appiana 9
Libiana 13
Hildiana 9
Jubilana 9
Rarana 13
Ulmaniana 9

Pinza.

Medicella 5
Pairoletta 13
Pirametta 9
Bebabitella 9
Gracilla 9
Cirella 9
Tapezella 9
Cuculinella 9
Pellionella 9
Lazella 5
Pezzanella 9
Mullanella 9
Allionella 9
Colomella 9
Macronella 13
Phagnitella 27
Adipellus 9
Scutellus 5
Hortuellus 5
var. Serpiellus 18
Magnoumbellus 9
Cubiellus 5
Pinetellus 13
Mongentellus 9
Falcellus 9
Aquilellus 6
Bicellus 9
Ichidellus 9
Chrysellus 9
Ambiguellus 9
Deliellus 9

Robinella 9
Fumidella 9
Corcoriella 9
Cuticella 13
Cistella 9
Lithospermella 9
Ethiella 9
Plumbella 9
Padella 9
Cognatella 5
Sedella 9
Alstromerella 13
Alliopsella 9
Jaurella 9
Badiella 9
Hemerella 9
Digenella 9
Chamaeriella 13
Aurinella 9
Chaerophyllinella 13
Anisomella 9
Violacella 9
Fissella 9
Cogsella 9
Pomonella 9
Harpella 9
Flammella 9
Simicoffella 9
Bicoffella 9
Majorella 9
Cinnerella 9
Cicinella 9
Zephirella 9
Papulella 9
Bidalella 9
Pinguinella 9
Fascicella 9
Galticella 9
Cadaverella 9
Bicolorella 13
Vendulella 9
Chaerulella 9
Ochlocrinella 13
Androrhella 9
Scabiosella 9
Sucrinella 9
Viridella 9

Pergamella 9
Pranella 9
Chlorella 9
Fastuosella 9
Hypnoanella 9
Hilariopsella 9
Elongella 9
Pendipsella 9
Pedifolella 9
Pomifolella 9
Acrofolella 9
Klemannella 9
Mimifolella 9
Blaccardella 9
Cannopsmella 9
Quasi ziaspmella 9
Gelliopsmella 9
Rappella 9
Pelicripsella 9
Flammella 13
Flammella 9
Spongiopsella 9
Alcicia
Rhodadelphia 13
Albadelphia 9
Didelphia 9
Typhadart. 9
Phenadart. 9
Lithadart. 13
Michadart. 9
Sphagdart. 9
Sparganadart.
Polydadelphia 15.

29 Mai 1846.

8.

9.

Universitätsbibliothek Johann Christian Senckenberg
Frankfurt am Main

Erledigt 19 Dec. 1845.

228

Hermiria Crinalis

Antrag d. 19 Dec. 1845. den Betrag in 4 gr. Silbergroschen à 5 Silbergroschen. Lehr. u. Kirchenbg. bestellt, daß unentgeltlich rechte Dienstleistungen zu leisten.

227.

Erlangen den 1 März 1846.

225.

Nro

Antrag d. 24 Feb. 1846 auf Schreiben abgeschlossen.

224.

Antrag d. 14 Feb. 1846. u. 63 Actenstücke im 1 Stück beigelegt.

222.

Erlangen den 11 Febr. 1846

Geehrtester Herr Bruder!

Noch nach habe ich Ihnen zwar nach einem gewissen Sinne, Gelegenheit, an Sie zu schreiben. Ich verlebte April v. 12 Tage v. J. nebst dem Briefe ich mir seines Inhalts richtig zugegangen. Und ich dankte Ihnen herzlichst.

Deshalb aber ein sehr schönes Jubelfest mit Begeisterung feiern und überzeugt bin ich einzel Herrn Blumenkunstlerin in Zürich, hatte bei mir ganz an Sie zu schreiben angeschlossen. Hier sende ich Ihnen eine Notizschrift das nun mit abgeschlossen Buch und ich glaube, daß für Sie gewiß eine Neuigkeit ist.

232.

Erlangen den 22 Mai 1846.

Erledigt

Rosenhauer.

verwendet zu werden. Das Kärzel wegen Frankfurt
Sie gefälligst durch, und Sie nicht wollen. Ich hoffe
Ihnen von der zunächst gehenden Vorgesetzten dann die
Patenten u. Pässe ab Ihnen. Ebenso wollen wir
für jede einzelne Art eine neue Nummer / 1876
festsetzen, es geht so die Reihe von Leuchtern.
Die Farbe Schwarzlotzig, die ich für Sie habe, will ich
Ihnen übrigens mitschicken, ist sie aber leider
nur eine. Ich hoffe das ein gefälliges Entgegen-
kommen mich Ihrer Gunst ich verpflichten in
vollkommener Hochachtung

Ihr Ergebenster

Ergebenster
Rosenhauer.

Stettl 19 Dec. 1845.

228

Hermizia Crinalis

Antw. d. 19 Dec. 1845. den Betrag in Hyr. Scherfheim à 5 Sgr. geschickt. Sehr a. Mierolay. bestellt, doch wünsche ich vorher die Preise zu wissen.

227.

Jelangen den 1 Merz 1846.

225.

Nro

Brantw. d. 24 Feb. 1846 in Scherfheim übersendet.

224.

232.

den 22 Mai 1846.

8.

9.

den 1844.

Ich übersende

wünschen

an den

Herrn

Schreibe sie

mit einem

Schreiben

Rosenhauer.

Hr. Fuchsmaßstäbemacher
Brauer von Meyden
zu
Frankfurt
a/M.

D. 1
1870

Universitätsbibliothek Johann Christian Senckenberg
Frankfurt am Main

Bestellt 19 Dec. 1845.

(228) 389

Hermina Crinalis

(227.) 388

Bestellt 19 Dec. 1845. den Betrag in kgr. Hellersheim à 5 Thlr. geschickt.
Nr. 2. Microlep. bestellt, doch wünsche ich vorher die Preise zu wissen.

232.

Bestellt den 22 Mai 1846.

Bestellt den 1 März 1846.

(225.) 395

Nro

(224.) 394

Bestellt d. 24 Feb. 1846
mit Schreiben abgeschickt.

Verzeichniß von Rosenhauer, Feb. 1844.
Die mit Nummern bestellt.

(223.) 393

Bestellt den 1844.

Bembid. scutellare Dej.
1. tenellum Er.
pulverosum Dej.
prasinum.
Trechus rubiginosus Stt.
obscurus Fabricius Dej.
Halipl. lineatus Aub.
fulvicollis Er.
2. ciliaris Aub.
3. Mac Leachii Aub.
Hydroper. gyrinus
4. angustatus
Colymbet. ciliatus
Hydroper. victor Aub.
nach Aub. bestimmt
Notaria impressa
nivalis
Oxytelus castaneus Er.
Hypnoma spinicollis Grav.
Lathrobia elongata Er.
9. riparia Er.
Homalota velata Er.
11. rivicola Kiesew.
labilis
exilis
12. cuspidata
13. flavipes
14. hydrovenis
15. amazonica
16. inquinula
Oligota pusillima
Helophorus alatus
Trichopsa umbratica
18. immanita Er.
19. lata Kiesew.
Oxypoda opaca
Sturm
20. ferruginea Er.
21. cunicularia Er.
22. Calodera rubicunda
23. Phloeopora reptans Grav.
Proteinus atomarius
24. Silusa rubiginosa Er.
25. Gymnusa laticollis Er.
26. Eurynusa acuminata Märk.
27. Dinarda Maerkelii Kiesew.
Homedusa sticomesa
28. Aleochara fumata
29. gentilis Luzern?
30. Myllaena grandicollis Kiesew.
31. Tachyporus solutus Er.
32. transversalis Gr.
33. Boletobius lunulatus
Philonthus cinctipennis
fimetarius
procerulus
34. Heterothops dispar Grav.
35. Quedius umbrinus Er.
molochinus Grav.
36. Lathrobium punctatum Zetterst.
fulvipenne
longulum
Scopaeus laevigatus
Stilicus fragilis
affinis
37. Paederus brevipennis
38. Stenus sylvester
bicuratus
canaliferus
39. palustris Er.

(409) 621

18.

19.

Rosenhauer.

Hoarus pallipes
hamalis
planiceps
40 – planeus Er.
Euxesthelus ruficollis Boisd
Bledius talpa Gyll.
41 Trogophloeus elongatulus
42 – bilineatus
43 – obscurus Kiesw
subobsoletus Er.
44 – elongatulus
45 – halophilus Kies.
exiguus Kies.
Aerogastrus pallipes Er.
Arpedium quadrum Gr.
Deliphrum tectum
Omalium caesum
paxillum
46 – Lyomacanus rutilipennis
sericillaris
Medyter nitidulus
Lixus junci
47 Phloeophagus uncipes
Hylesinus trifolii
Otiorhynchus ragusensis
dallas Dioclianus Germ
48 Sapprinus lautus Er
49 Sciaphilus settulus Germ.
Cotopsis xiphoneides
maeio
Cryptophagus scanicus
Trichopteria fasciularis
50 – excavatus Mannerh.
Kirbyi Heer.

Heterocerus hispidulus Kiesw
hirsuter Rosenh.
51 – obsoletus Oct.
Ochthebius exsculptus
gibbosus
Hydraena riparia
gracilis
52 – palustris
Cis furciger Kiesw } West.
tabellifer Kiesw } Heim
muricatus Kiesw. Cap
micans
53 – ruficollis Funck!
Mycetophagus 4 tricoloma
54 Byrrhus Helferi Schmidt pilula Gyll
Chrysomela montigola Sch
Clerus sabostriatus
Leptura verticalis
Centorhynchus setiralis
Harpalus hirsutulus Dej
55 – sobrinus Dej
56 – Trechus ochreatus Dej
glacialis Heer
57 – nigrellus n. sp
58 – Hydroporus borealis
Elater alpicus Zbl.
59 – humeralis Fabr.
60 – Dasytes puncticeps Ill.
61 – Cryptophagus brunnipes Gyll
62 Crioceris polygonatis
Phytobius granatus.
Orchestes pilosus
63 – Centorhynchus quercicola
Mannerh. Sacrophorus leptopterus

15-15 4

Halle 19 Dec. 1845.

(228)

Hermilia Crinalis

Erlangen den 1 Octbr 1846.

(225.)

Nro

(224.)

Erlangen den 18 Februar 1844.

Hochgeehrtester Herr!

Auf Ihr freundliches Schreiben vom 14 d. M. sein ich Ihnen unter Blatt die Liste der von Ihnen gewünschten 63 Arten Käfer.

Es hat mir leid, daß ich Ihnen doch nicht genau den Preis der Insecten angeben kann. Einzelne Käfer, wo ich früher die Preise nicht schrieb, sind mir vom Herrn von Kiesenwetter in Leipzig eingesandt und noch ohne Zweifel alle an ihn im Rechen gekommen. Schadhaft sind in Wahrheit von ihm und er hat sich eigens auf spitzige Papierstreifchen aufgeklebt. Die mit einem ? vor den Namen versehenen sind andere behandelt und daher wahrscheinlich vom Marder eingetauscht.

Die ich selbst gesammelt und genau zusammenstellte und Herr v. H. mit Angabe des Standorts versah, haben dieses nun mit hinzugefügten erhalten.
Die Alcathoe gentilis Lunemann und die aufgeführten Funke habe ich unter diesen Namen abermals von v. Kiesenwetter erhalten. Näheres mündlich bei Gelegenheit mehr.
Von den Schmetterlingen hatte ich für die Klot Tort. immundana und Gn. Oculiretta v. Punctella; ich finde aber doch alles Früheren nur die beiden Immundanae und die beiden Kiesenwetter in Fletcaues sind. Mein Lächeln, das mich anbietet, ist heute nicht für Sie so finde ich die beiden andern Arten nicht, und mir bleibt Ihnen.
Der Betrag für unsere Insekten macht 9 Thaler, wenn es Ihnen so recht ist.
Ich empfehle mich Ihnen bestens und verbleibe in der allerhöchsten Hochachtung

Ihr ganz ergebener
Rosenhauer.

Halle 19 Dec. 1845.

228

Herminia Crinalis

Herr J. 19 Dec. 1845. den Betrag in kyr. Silbergeld à 5 Sgr. gefällt. Herr v. Kiesenwetter bestätigt, daß er mir alle die Käfer zu senden.

227.

Erlangen den 1 Octbr. 1846.

225.

Nro

Bembidium varicolor Dj.
1. — tenellum Er.
— pulicarium Dj.
— paarinum
Cillibus calendi pennis Dft
var. ad. alpinum Dj.
Haliplus lineatus Aubé
— fulvicollis Er.
2 — cinereus Aubé
3 — flavicollis Aubé
Hydroporus ovatus
— platynotus
4 — angustatus Ahr.
Colymbetes conspersus
5 Hydroporus virtor Aubé
— nanus Aubé. Ahr. Boh.
Anacaena compressa
— scutellaris
6 Ochthebius exsiccatus Er.
7. Hydroporus dimidiatus Grav.
8. Laccobius ulizinosus Er.
9. — sinuatus Er.
10 Agabus solutus Er.
11 — sipalus Kiesenw.
— labilis
— exilis
12 — congener Er.
13 — flavipes Grav.
14 — luridipennis Mannerh.
15 — conspersus Grav.
16 — inquinatus Aube Grav.
17 Oligota micans Grav.
Helophorus aquaticus

Tachyporus unicolor
18 — immaculatus Er.
19 — lata Kies
— atra
— corticina
Oxypoda opaca
— alternans
20 — ferruginea Er.
21 — cunicularia Er.
22 Calodera umbrinoides Er.
23 Phloeopora reptans Grav.
Pronomaea rufipes Er.
24 Silusa ruficornis Er.
25 Gymnusa laticollis Er.
26 Lesiga arenicola Mark.
~~Oxytelus laticornis~~
27 Piranda Maerkelii Kies.
Lomechusa strumosa
(?) 28 Aleochara fumata Grav.
(?) 29 — gentilis Luman.
Zimmermanni
30 Myllaena gracilicornis Kies.
31 Tachyporus solutus Er.
32 — hypnorum Er.
33 Bolitobius lunulatus Lin.
Philonthus varians
— fimetarius
— praecanus
34 Heterothops quadripustulatus Grav.
35 Quedius umbrinus Er.
— molochinus Grav.

Unbestimmt
icenm F.
ropunctat. Pk.

Omalium
minor Dj.
meridionalis Dj.

Tachinus
rufulus Dj.
placidus Gyll.

Hydroporus
decoratus Gyll.

Nro.

(3) 36 Lathrobium pentatelum Zetterst.
— filiforme
— longulum
Stenopterus laevigatus
Stilicus fragilis
— affinis
37 Paederus brevipennis Boisd.
38 Staphylinus sylvicolus Er.
— oxalotus
— compressus
39 — palustris Gyll.
— pallipes
— humilis
— planiusculus
40 — planorum Gyll.
Euaesthetus ruficapillus Baird
Bledius talpa Gyll.
— 41 Trogophloeus dilatatus Er.
42 — bilineatus Er. (Kirby)
43 — obscurus Kies.
— subtilicornis Gyll.
44 — elongatulus Er.
45 — halophilus Kies.
— orbiculatus Kies
Anaspalius palpalis Er.
Stenelmis quadrum Gyll.
Deliphrum tectum
Oxalcinus caecus
— puncticollis
46 Cryptomnemus subtilipennis Mat.
— scutellaris
Malachius monachus
Lius junnei
47 Phloeophagus uncinatus Germ. (Germ. Kirby) Typal. Rosenh.
Hylesinus trifolii

Nro.

Oxalydnitus vagans Kraatz Dischelomorfus
48 Lepinus lacertus Er. Cuch. B.
49 Sirdabius trilobus Fonsc. Er.
Catops anisotomoides
— morio
Cryptophagus scanicus
Trichophaena fasciculata
(?) 50 — convexiusculus Kies.
— Ranzei Kies.
Olibrus aeneus Kies.
— fuscus Kies.
51 — obsoletus Curtis
Cathalucus corruptus
— gibbosus
Hydroporus ripicola
— — quadri
52 — palustris Er.
Cis pusillus Gyll.
— tabellifer Gyll.
— nitidus Gyll. Cap.
— micans
53 — rufipilis Fonsc. Kies.
Mycetophagus ichalonus
54 Byturus Zetterst. Steph. pubescens
Cryptocephalus moriscus Gyll.
Clerus rubiginosus
Leptura nigritarsis
Cerambyx scalaris
Dorcatoma bicoloratus
55 — robustus Gyll. Typal. Rosenh.
56 Prionus orbicollis Gyll. Typal.
— glabrifrons
57 — rugiceps n. sp.
58 Hypoganus nonnulis
Elater alpinus Gyll.
59 — immaculatus Boisd.
60 Tragosoma punctipennis Gyll.
61 Cerambyx heros Gyll.
62 Cerambyx pistrinarius
— Phytobius granatus
Curculio pilosus
63 Cerambyx quercus
Sarothrorhynchus lepidopterus

Stettin 19 Dec. 1845.

228

Herminia Crinalis

Ich d. 19 Dec. 1845. den Betrag in 5 Thlr. Silbergeld. Ich d. Nicolay. Stettin, das wünsche ich recht die Freude zu wissen.

227.

Solingen den 1 Octbr 1846.

Hochgeehrter Herr

226

übersende ich in der Anlage meinen gedruckten II Nachtrag zu meinem Insektenkatalog u. bitte Sie ganz ergebenst, mir Ihre Wünsche bekannt, so weit sie nach den auf der nächsten Seite dieses Blattes verzeichneten Arten so bald als möglich gütigst bekommen zu lassen, da ich den geschätzten Theil, das Leitere mitentheilt, andernfalls verschieben müsste, ich bei keinem Händler unterstützen will, wenn er etwas verlangte, was ich dem einst mehr geben könnte. Sie haben demnach den Vorzug vor allen andern. Ich benutze diese Gelegenheit, Sie ergebenst um gefälligste Gegenleistung zu ersuchen, und bin ich

Ihr Hochwohlgeb.

ergebener Diener

Dr. Rosenhauer.

monus F.)	negligens Meg.)	var. tardus Gyll.)	*Agabus*
pressus Jur.	*var. testaceus St.	*Bradycellus*	Austriacus Dhl. (?)
Bonellii St.	*pygmaeus St.	*collaris Pk.	affinis Pk.
ecus Dj.	spadiceus Dj.	*similis Dj.	subtilis Er.
Calosoma	*Omaseus*	verbasci Dft.)	fuscipennis Pk.
iceum F.	minor Dj.	rufulus Dj.	*Hydroporus*
opunctat. Pk.)	meridionalis Dj.	placidus Gyll.	decoratus Gyll.

Universitätsbibliothek Johann Christian Senckenberg
Frankfurt am Main

Cundela Volgensis 30 Xi.
Cymindis Faminii 20
" axillaris 15
" milianis 20
Patrobus hyperboreus 36 f.
Westrom. & Gyllenhal
Moloper flavolatus 12.
~~Pterostichus transversalis~~
~~" fossulatus 15~~
Argutor depressus 15
Chlaenius vestitus Sch. 15
Colymbetes neglectus 12
" inferratus Er. 9
" dorsiferus aus Island 36 f.
(Agabus)
Calathus rufescens E. 15.
Myrmecoporus formosus 18
Oxytelus sculptus 12
Isorhipis Lepraigei Rybb. 30.
Elater nubilatus Er. n. sp. 24.
Lampyris Zenkeri Gem. 24.
Anobium lineolatum Rosh. 12
Silpha fracta St. 9.
" Lapponica (Island) 36. 9
Pollet gaspar 18
Hydrocoir conocerus 20
Hymenorkis strigosa 18. Anisopelia linearis 24.
Colonia trivita Gem. 24. Rhizobrag. pagenus Ol. 20
Liodes cordata 12 Pimelia rugatora 12
Anisotoma Triepkii Schm. 15. Nolaerus rhizocnus 30.
Zonitis maculata 15. Paadarus tristis 15. dalmatinus Rsf. 10.
Nacerdes notata Rsf. 9. Phyllobrius pallidus Mg. 9.
Brachydines pubescens Rj. 15. Begonus fuit 9. lutosus 12
Acalles porcinus Z. 20. Cenorhynch. quercetti Gyll. 9.
Otiorhynchus alni G. Otiorhynch. crispicornis 20.
Lepinus Ordzejewskii 20. Sibynes velutina Dhl. 9.

Lebia haemorrhoidalis 12
Zabrus obesus Rsf. 15.
Acinopus obscurus 30
Carabus Hornschuchii 36
" exasperatus 24
Linnaei 24.
Nebria nivalis Pk. nisi sp. rari. & Island 30 f.
Amara infuscata Dj. 18
" torrida Kug. Island. 30
" alpina F. " " 36.
" maritima Schiödte 20.
Hydroporus boreali 18
" fluviatilis Gark. 18
Haliplus badius Ulle. 12
Bolitochara saxicola 9
Philonthus rosmarus 12
Megarthrus deletrilli 9.
Cantharis laeta F. 18
" femoralis Z. 10.
Anthrenophagus pallens 9
Xylodinus muscinus 15.
Hister bipunctatus Pk 12
Sepuin. chalybeus 30. 15.
Agrotkus coronatus 9.
Bacanus bispinosus Muls. 20
Anisopelia linearis 24.
Rhizobrag. pagenus Ol. 20
Pimelia rugatora 12
Nolaerus rhizocnus 30.
Paadarus tristis 15. dalmatinus Rsf. 10.
Phyllobrius pallidus Mg. 9.
Begonus fuit 9. lutosus 12
Cenorhynch. quercetti Gyll. 9.
Otiorhynch. crispicornis 20.
Sibynes velutina Dhl. 9.

Harpalus sch[illegible] 12
Trichus rotundi[illegible] Rsf. 12
Bombidium pab[illegible] 12.
Scholytus [illegible] 12
Phloeophthorus [illegible]
Nemosoma elongat[illegible]
Clytus rusipunc[illegible]
Donacia [illegible] Rsf. 9.
Saperda [illegible]
" vitalaris [illegible]
" [illegible] 20
Haemonia [illegible] Gyll. 60
Galleruca [illegible]
" littoralis [illegible]
" Sardea Rsf.
Chrysomela [illegible] phaenica 9.
Agathidium plag[illegible] Gyll. 24.

Liodes punctata
47 Phloeophagus uniformis Typhl. Rosenh.
Hylecoetus [illegible]
Sarothrips [illegible]

Stettl 19 Dec. 1845.

228

Hermitia Crinalis

Erhalten d. 19 Dec. 1845. den Betrag im Werth von 5 Thlr. gutschrift. Erhalten d. Hierolog. bestätigt, daß wir uns sehr darüber freuten.

227.

Erlangen den 13 December 1845.

Hochgeehrter Herr Bürgermeister!

Es ist mir in hohem Grade erfreulich, Ihnen einmal wieder eine Käsesendung machen zu können, da ich lange Zeit mit meinen Insekten zurückgeblieben bin, bis es mir möglich war, einen nicht allzu geringen Vorrath von solchen Thieren zu lassen.

Auf Ihre gütige Bestellung übersende ich Ihnen in beiliegenden Kistchen alle Arten bis auf zwei, wovon ich den Cryptophag. distingu. gar nicht darbieten kann, da er ausserordentlich selten ist, der Harpalus erst neulich mit einer grossen Menge in Wasser bei Prag erhielt.

Ich habe alles aufgeboten, meine Insekten Ihnen so rein u. schön als möglich zuzustellen und wünsche, damit mir Ihr Zufriedenheit zu erwerben. Von den meisten sind 2 Arten nicht rein begrenzen u. ich hatte einen Harpalus sobrinus Kirby aus einem Insektenkasten, meine Insekten wurde alle d. q. besuchen. Bei Arten gab ich Zettel, das Anthobium corvacatum Er. ist mir unbekannt u. ich hatte, abweichend von Lacordaire, Rath. zu fassen, daß ich nicht immer gesehen, für Ihnen mit geschickt zu haben.

Hh

ger Dm.	*atinus St.	Zgl.	Colymbetes
tatellus Zg. }	striatopunct. Dft.	*ferrugineus F.	Grapii Gyll.
cancellatus }	infuscatus Hffm.	laevi collis Meg.	consputus St.
ichii Zgl. }	puncticollis Dj.	neglectus Dj. }	Paykullii Er.
illos. Pz. }	Argutor	piger Gyll. }	Ilybius
tus Pz. }	*longicollis St. }	Chevrieri Heer }	guttiger Gyll.
monilis F. }	negligens Meg. }	var. tardus Gyll. }	Agabus
ssus Jur.	*var. testaceus St.	Bradycellus	Austriacus Dhl. (?)
Bonellii St.	*pygmaeus St.	*collaris Pk.	affinis Pk.
tus Dj.	spadiceus Dj.	*similis Dj.	subtilis Er.
Calosoma	Omaseus	verbasci Dft. }	fuscipennis Pk.
rum F. }	minor Dj.	rufulus Dj. }	Hydroporus
punctat. Pk. }	meridionalis Dj.	placidus Gyll.	decoratus Gyll.

232.

Den 22 Mai 1846.

8.

9.

Mussfehende Verzeichniss erhielt ich diesen
acht Tagen und kann Ihnen übgeben

Prionychas elegans aus
der Adelsberger Höhle.
Trechus pulchellus Kies.
" flavipes Knöl. Ulle.
Hydroporus notatus
" elongatulus
Gyrinus opacus
Tachyusa lata
" immunita
Homalota spelaea
" cuspidata
" inquinula
" sordidula
~~Coypoda fagati~~
Aleochara moerens
Apycharus spinifer
Silusa rubiginosa
Tachyporus humerosus
Philonthus lepidus
" salinus Kies.
Quedius cruentus
Stenus tempestivus
" piripennis
Tragophloeus fasciatus
" obesus Kies.
" inquilinus
" punctatellus

Anthropagus Sudeliae
" melanocephal.
Leptura pumilata
Sydmaenius Motschulsky
" Slypiaeus
~~Ostrelcus~~ bivolon
Hydraena palustris
Apion simum
" atomarium
Otiorhynchus sulcatus
" carinatus
Donacia Fenina
" Malinowskyi
Cryptocephalus strigatus
" tessellatus
" cornutus
Hyperophila Aliceae glabrata
Bytheinus radovanus
" rassiticus
Bryaxis Helferi.
Cychrus Schmidtii
Stelae Analenis Ff.
Otiorhynch. bisulcatus
Cantharis barbara F.
Anthophagus palustris
Cyphon Peichelus lithargyreus
Aphodius sulcatalis Ulle. e. sp. Arabium
Rhizomaenus attelaboides Rambidium

vorkommt pomorum L. 20. Curculio Rhynch. quercuum Gyll. 9.
Orthocles alni L. Otiorhynch. crassirostris 10.
Lamium Ordyrodinis 20. Sibynes velutina Ahl. 9.

Lixus junci
47 Phloeophagus varipes (Curc. Ulle.) Typhl. Rotomb.
Hylesinus trifolii

Rhinosimus lepidopterus

Berlin 19 Dec. 1845.

228

Herminia Crinalis

Zemnicer Revier

232.

Den 22 Mai 1846.

Herrn Oberlandrichter erhalten Sie eine Art Insect. Ich habe neulich erst käuflich durch einen lustigen Buchkrämer Gelegenheit — u. Sie wissen ja in ein Land der Oberlandrichter — erfahren, daß Oberl. squamosus Dj. ein ganz anderes Käfer ist als Oberl. Visnai Hrg. Parr. = Ordinii Villa. Ich schrieb Ihnen beides mit. Mit ich neue Schmetterlinge zu fangen habe, lasse ich Sie nicht mit zweifeln, überschicke Ihnen nur ein Verzeichniß meiner Mikrolepidopteren, wovon ich Ihnen die mit neuen Namen oder Bemerkungen versehenen Arten bezeichnet wohl vielleicht kann, ebenso meine neuesten Coleopteren, die Sie auf der nebenstehenden Seite verzeichnet finden. Ich glaubte Sie werden Mancher Mittheilungen deshalb finden u. ob Ihnen diese eine neue Sendung geben, bei ich Ihnen vielleicht bei Gelegenheit kann zukommen lassen. Der Beleg für meine Insekten wird 39 Fl. 24 Kr.

Wenn auch vielleicht meine Ihnen etwas hoch stehen, so bin ich wirklich solche Arten, die uns selten zu Gesicht sind und den Bestimmer / wie wenigstens, da ich für einen einen jungen Mann zu rechnen habe / viel Zeit und Mühe kosten. Ich überlasse Ihnen ganz Ihnen, ob 20 Thaler Ihnen zu viel ist.

Habe Eingl. ein Exemplar von Gissen Riese, das nun mein Insekten begraben will. Ich wurde Ihnen sehr dankbar, wenn Sie mir die Käfer Schlesiens — vorhanden sind, daß ich Sie im Notfall

Dhl.	Varius St.	Zgl.	Colymbetes
tellus Zg.	striatopunct. Dft.	*ferrugineus F.	Grapii Gyll.
ncellatus	infuscatus Hffm.	laevi collis Meg.	consputus St.
hii Zgl.	puncticollis Dj.	neglectus Dj.	Paykullii Er.
us. Pz.	*Argutor*	piger Gyll.	*Ilybius*
Pz.	*longicollis St.	Chevrierii Heer	guttiger Gyll.
nilis F.	negligens Meg.	var. tardus Gyll.	*Agabus*
sus Jur.	*var. testaceus St.	*Bradycellus*	Austriacus Dhl. (?)
nellii St.	*pygmaeus St.	*collaris Pk.	affinis Pk.
s Dj.	spadiceus Dj.	*similis Dj.	subtilis Er.
Calosoma	*Omaseus*	verbasci Dft.	fuscipennis Pk.
um F.	minor Dj.	rufulus Dj.	*Hydroporus*
nctat. Pk.	meridionalis Dj.	placidus Gyll.	decoratus Gyll.

verschwiegen wurde — sagen müssten, ob ich ein und
schnitt Bandchen verfasse da oft, da wir das Gros bis
jetzt ein und dem Namen nach bekannt war. Ich habe
es schon können Gelegenheiten genug ich gehe nun
~~nothwendig~~ zu Markt. — Ich wurde unaufhörlich an
Gedrucktes Ihnen mir sehen. Haben Sie recht wohl
Ich habe Ihnen Freunden gütigen Aufenthalt und
Gesundheit entgegen u. zweifle nie der vollkommen
Hochachtung

Ihres Hochwohlgeboren

ergebener Diener

Rosenhauer.

Kommen Sie mir bei gedrucktes
Mitbesitzerschaft Angenehm wäre
zunächstsichten, ehe das Werk
durch Mal abgeschnitt wurde, so
wäre es mir lieb.

[illegible] porrumque 2. 20. Cudorhynch. quercetti gjb. 7.
Orthotus alni 6. Oliorhynch. cryptorhynchus 10.
Lamia Orbyrodinii 20. Sibynes velutina 3 kl. 7.

Lia ur junnei
47 Phloeophagus varipes Tyrol. Rosenh.
Phylermus [illegible]

Pachnaeus [illegible] lapidopterus [illegible]

Zell 19 Dec. 1845.

228 389

Herminia Crinalis
Hypena var. radiatalis
Asopa Glaucinalis
Pyrausta Castalis
Hercyna Albulalis
— Cristulalis
Penthina Dimidiana
Tortrix Vulpisana Frey
— pectrana
Sericoris Trifoliana Hb.
Sciaphila Albulana.
— Jaundana.
— Agrestana.
Grapholitha Discoloriana Zell.
— Lacteana.
— Gemmiferana.
— Pactolana
Teras var. c. radiana Hb.
— Logiana.
— Nyctemerana Hb.
— Lipsiana.
Cochylis Pumilana
Crambus Praefectellus Zk
Anchinia Labiosella Hb
Oecophora Monticolella FR.
— Phycidella Ti.
— Curtisella Don.

Depressaria Propinquella Tr.
— Impurella Mtz.
— Albipunctella Hb
Gelechia Fischerella Tr.
— Maculiferella FR.
— Leucopelandella Zell
— Moritzella FR
— Pediella Ti.
— Lugubrella Fab
— Dimidiella Hb. Gen. bo
— Conscriptella Hb.
Roesler stamma Erxlebeniella Fab
Gracilaria Rufipennella Hb
— Roseipennella Hb.
Coriscium Citrinellum FR.
Elachista Illigerella Hb
— Conturbatella Hb
Opostega Auritella Hb
Lyonetia Limniscella Zell
— Prunifoliella Hb.
— Padifoliella Hb.
Alucita Hianthodactyla FR

Verte.

Cl. Heydeniella
Lith. Torquillaepennella

232.

Solingen den 22 Mai 1846.

8.

9.

...gschirius
...s Dj.
...s Er.
...us Zgl
...tiatus Dj.
Ditomus
...es Latr.
Procrustes
...sii Dj.
Carabus
...aringus Dj.
...iger Dhl.
...tatellus Zg.
...rancellatus
...ichii Zgl.
...illos. Pz.
...tus Pz.
...monilis F.
...ssus Jur.
...Bonellii St.
...xus Dj.
Calosoma
...ceum F.
...punctat. Pk.

Pristonychus
*Sardous Dhl.
Calathus
rotundicollis Dj.
ochropterus Zgl.
Anchomenus
cyaneus Dj.
Agonum
*fuliginosum Pz.
lugubre Dj.
Poecilus
*affinis St.
striatopunct. Dft.
infuscatus Hffm.
puncticollis Dj.
Argutor
*longicollis St.
negligens Meg.
*var. testaceus St.
*pygmaeus St.
spadiceus Dj.
Omaseus
minor Dj.
meridionalis Dj.

Anisodactylus
*virens Dj.
Ophonus
cordatus Dft.
*subcordatus Dj.
fulvipes Ullr.
hirsutulus Steev.
mendax Ross.
Harpalus
sulphuripes Ksr.
*punctatostriatus Zgl.
*ferrugineus F.
laevicollis Meg.
neglectus Dj.
piceus Gyll.
Chevrieni Heer
var. tardus Gyll.
Bradycellus
*collaris Pk.
*similis Dj.
verbasci Dft.
refulus Dj.
pacidus Gyll.

Rosh. n. sp.
*Normannus Dj.
brunnipes Meg.
tenellum Er.
aspericolle Grm.
assimile Gyll.
Dytiscus
dimidiatus Berg.
Acilius
fasciatus De G.
Colymbetes
Grapii Gyll.
consputus St.
Paykullii Er.
Ilybius
guttiger Gyll.
Agabus
Austriacus Dhl. (?)
affinis Pk.
subtilis Er.
fuscipennis Pk.
Hydroporus
decoratus Gyll.

Universitätsbibliothek Johann Christian Senckenberg
Frankfurt am Main

Grw:
die nicht angestrichenen Käfer im Beutel vom 13 Dec.
Pristonychus elegans Dej. wegen d. nicht P. Schreibersii Kr.
Grw: Bolitobius formosus.

[illegible] pourpur L. 20. Cantharis ignicornis Gyll. 9.
Cantharis alni L. 6. Otiorhynch. angustatus 10.
Lamia Cerambyrina 20. Sibynes velutina Ahl. 9.

Lilium junonis
Phaeopteryx uncinata Typol. Rossmb.
Pyrrhocoris apterus

...7: 25 Mai 1846

232.

Dec. 1845 bei Dr. Rosenhauer bestellt (231.) Erlangen den 22 Mai 1846.

Bremius Homaleta Philonthus

Folgende Arten auf dem Verzeichniss ungültig zu erhalten

229.

Insektenverzeichniss.

II Nachtrag.

...ung. Später als es mir selbst lieb ist, folgt dieser zweite Nachtrag zu ...inem Katalog von 1840. In Zukunft will ich meine neuen Doubletten, beson...s Hymenopteren und Dipteren, gleich auf einzelnen Blättern bekannt machen. ...e in den frühern Verzeichnissen aufgeführten Insekten sind stets fast ohne ...nahme zu haben. Was mit einem * bezeichnet ist, gebe ich sicher im Tausch, ...bitte mir aber Briefe und Offerten portofrei.

Erlangen den 13. November 1845.

Dr. med. Rosenhauer.

Coleo-
...era.

...cindela
... Salz
...ensis Dj.
... F.
...a Dj.
... Dj.
... (Cymindis)
...ris Mann.
...romius
...s Er.
...s F
...is Duf.
... Zgl.
...achinus
...us Latr.
...nis Dj.
...s Sast.
...da Ill.
...ans Ross.
Scarites
...ius Bon.
...gschirius
...s Dj.
...s Er.
...us Zgl
...triatus Dj.
Ditomus
...es Latr.
Procrustes
...ili Dj.
Carabus
...tingus Dj.
...ger Dhl.
...tatellus Zg.
...cancellatus
...ichii Zgl.
...illos. Pz.
...tus Pz.
...monilis F.
...ssus Jur.
...Bonellii St.
...ens Dj.
Calosoma
...tum F.
...punctat. Pk.

Leistus
rufescens F.
terminatus Pz.
Nebria
*Hellwigii Pz.
Jokischii St.
Elaphrus
Ullrichii Dj.
aureus. Müll.
littoralis Meg
Notiophilus
4 punctatus Dj.
Badister
uni pustulat. Bon.
Chlaenius
auricollis Dhl.
Pogonus
luridipennis Grm.
iridipennis Nic.
halophilus Grm.
*riparius Dj.
*meridionalis Dj.
Pristonychus
*Sardous Dhl.
Calathus
rotundicollis Dj.
ochropterus Zgl.
Anchomenus
cyaneus Dj.
Agonum
*fuliginosum Pz.
lugubre Dj.
Poecilus
*affinis St.
striatopunct. Dft.
infuscatus Hffm.
puncticollis Dj.
Argutor
*longicollis St.
negligens Meg.
*var. testaceus St.
*pygmaeus St.
spadiceus Dj.
Omaseus
minor Dj.
meridionalis Dj.

Platynus
*Edura Dj.
Pterostichus
externepunct. St.
parumpunct. Dj.
Abax
carinatus Dft.
Beckenhauptii Dhl.
Stomis
rostratus St.
Zabrus
femoratus Dj.
Graecus Dj.
Amara
*alpestris Dj.
municipalis Dft.
convexiuscula Msh.
*brunnea Gyll.
crenata Dj.
bifrons Gyll.
similata Gyll.
Broscosoma Rosh.
Baldense Rosh.
Anisodactylus
*virens Dj.
Ophonus
cordatus Dft.
*subcordatus Dj.
fulvipes Ullr.
hirsutulus Stev.
mendax Ross.
Harpalus
sulphuripes Kor.
*punctatostriatus Zgl.
*ferrugineus F.
laevi collis Meg.
neglectus Dj.
piger Gyll.
Chevrieri Heer
var. tardus Gyll.
Bradycellus
*collaris Pk.
*similis Dj.
verbasci Dft.
rufulus Dj.
placidus Gyll.

Trechus
paludosus Gyll.
rubens F.
ochreatus Dj.
glacialis Heer
nigellus Er.
Rosh. n. sp.
Bembidium
scutellare Dj.
venustulum Zgl.
laticolle Meg.
*im pressum Kug.
argenteolum Ahr.
striatum F.
orichalcic. Dft.
pallidipenne Ill.
reficolle Ill.
eques St.
bisignat. Menetr.
scapulare Dj.
prasinum Meg.
*fasciolatum Meg.
elongatum Dj.
*variegatum M.B.
Rosh. n. sp.
*Normannum Dj.
brunnipes Meg.
tenellum Er.
aspericolle Grm.
assimile Gyll.
Dytiscus
dimidiatus Berg.
Acilius
fasciatus De G.
Colymbetes
Grapii Gyll.
consputus St.
Paykullii Er.
Ilybius
guttiger Gyll.
Agabus
Austriacus Dhl. (?)
affinis Pk.
subtilis Er.
fuscipennis Pk.
Hydroporus
decoratus Gyll.

Universitätsbibliothek Johann Christian Senckenberg
Frankfurt am Main

Grav:
die nicht angestrichenen Käfer im Beid vom 13 Dec.
Pristonychus elegans Dej. wegen d. nicht P. Chaudoiri Chaud.
Grav: Boletobius formosus.

bicarinatus Latr.
cristatus Dj.
depressus F.
elegans Ill.
dorsalis
platynotus Grm.
ovatus St.
*marginatus Dft.
victor Aubè
angustatus St.
obscurus St.
flavipes Ol.

Haliplus
*obliquus F.
*lineatus Aubè
fulvicollis Er.
cinereus Aubè

Gyrinus
*distinctus Aubè
Bannaticus Ullr.
bicolor
caspius Aubè

Myrmedonia
*cognata Mk.
lugens Gr.
*laticollis Mk.
*collaris Gr.

Autalia
rivularis Gr.

Falagria
*sulcatula Gr.
*thoracica Curt.

Ocalea
*castanea Ill.

Tachyusa
constricta Er.
balteata Er.
flavocincta Dhl.
atra Gr.
umbratica Er.
chalybea Rudd.

Homalota
graminicola Gr.
gregaria Er.
labilis Er.
velata Er.
*elongatula Gr.
*augustula Gyll.
aequata Er.
*circellaris Gr.
*socialis Pk.
var. nigritula Gr.
*analis Gr.
exilis Er.
*flavipes Gr.
*anceps Er.
longicornis Gr.
lividipennis Shlb.
*fungi Gr.
aterrima Gr.
talpa Heer

Oxypoda
*opaca Gr.
*vittata Mk.
alternans Gr.
*togata Er.
*ferruginea Er.
cuniculina Er.
formiceticola Mk.

Aleochara
*rufipennis Boisd.
fumata Er.
*nitida Gr.
var. bilineata Gyll.
*moest a Gr.
*angulata Er.
gentilis Lün.

Oligota
Pusillima Gr.

Gyrophaena
*nana Pk.
congrua Er.
manca Er.
boleti L.

Euryusa
acuminata Mk.

Dinarda
*dentata Gr.
Maerkeli Kies.

Lomechusa
strumosa
paradoxa Gr.

Pronomaea
rostrata Er.

Myllaena
intermedia Er.
minuta Gr.

Gymnusa
brevicollis Pk.
laticollis Er.

Hypocyptus
seminulum Er.

Conurus
littoreus L.
*pedicularius Gr.

Tachyporus
abdominalis Gyll.
solutus Er.
*ruficollis Gr.
transversalis Gr.

Habrocerus
capillicornis Gr.

Tachinus
*flavipes
humeralis Gr.
subterraneus Gr.
collaris Gr.

Boletobius
lunulatus L.

Mycetoporus
*longulus Mann.
pronus Er.
nanus Gyll.
splendidulus Gr.

Leptacinus
*formicetorum Mk.

Staphylinus
erythropterus L.
chalcocephalus F.
latebricola Gr.

Ocypus
alpestris Er.
fulvipennis Er.

Philonthus
laevicollis Boisd.
carbonarius Gyll.
lucens Mann.
*varius Gyll.
albipes Gr.
nitidulus Gr.
lepidus Gr.
fimetarius Gr.
sordidus Gr.
*ebeninus Gr.
*corvinus Er.
fumigatus Er.
varians Pk.
discoideus Gr.
vernalis Gr.
nigrita Gr.
pullus Nord
cinerascens Gr.
procerulus Gr.

Heterothops
4 punctulus Gr.

Quedius
impressus Pz.
brevis Er.
molochinus Gr.
*fuliginosus Gr.
picipes Mann.
mediator Rosh.
ochropterus Er.
umbrinus Er.
*maurorufus Gr.
*monticola Er.
attenuatus Gyll.
*boops Gr.

Dolicaon
biguttulus Boisd.

Lathrobium
*quadratum Pk.
*var. pilosum Gr.
var. terminat. Gr.
bicolor Er.
scabricolle Er.

Scopaeus
*laevigatus Gyll.
minutus Er.

Stilicus
subtilis Er.
*orbiculatus Pk.

Paede
limnophilus

Dian
coerulescens

Stem
*biguttatus
cicorascens
carbonarius
providus Er.
pusillus Er.
scrutator Er.
flavipes Er.
sylvester Er.
aterrimus Er.
vafellus Er.
humilis Er.
declaratus Er.
campestris E
opti us Gr.
subimpressus
plantaris Er.
planus Er.
rusticus Er.
geniculatus
impressus Gr.
palustris Er.
pallipes Gr.
oculatus Gr.
latifrons Er.

Euaesthe
scaber Gr.
ruficapillus E

Bledius
bicornis Ahr.
unicornis Gr.
*talpa Gyll.
*subterraneus

Oxytelu
intricatus Er.
complanat

Phloeonu
*caelatus Gr.
caesus Er.

Thinobi
ciliatus Kies.

Trogophlo
scrobiculatus
bilineatus Er.
riparius Boisd.
elongatulus E

Acrognath
palpalis Er.

Anthophag
omalinus Zett.
*Austriacus E
alpestris Heer
*plagiatus F.

Arpedium
quadrum Gr.

Ampedus
*sanguineus L.
*lythropterus Germ.
crocatus Zgl.
*pomorum Hbst.
elongatulus F.
sinuatus Zgl

Cryptohypnus
dermestoides Hb
4 pustulat. F
quadrum Gyll.
*tetagraphus Gr.
4 pustulat Pk.

Pristilophus
alpinus Dhl.

Agriotes
*gilvellus Zgl.

Dolopius
humeralis Peir.

Adrastus
limbatus F.
pallens F.
lacertosus Er.
4 maculatus F.

Cebrio
gigas F. fem.

Eubria
palustris Zgl.

Scyrtes
orbicularis Pz.

Dictyopterus
rubens Mgl.
minutus F.

Silis
nitidula F.
spinicollis Mg.

Malthinus
brachypterus Ross.
obscurus Grimm.
brevicollis Pk.

Malachius
scutellaris Er.
rufus F.
spinosus Er.
viridis F.
*marginalis Dj.

Anthocomus
analis Pz.

Ebaeus
flavicornis Er.
coerulescens Er.
flavipes F.
praeustus F.

Troglops
albicans L.
angulatus F.

Trichodes
favarius

Dasytes
*montanus Ullr.
bipustulatus F
nobilis Ill.

Clerus
substriatus Gebl.

Laricobius Rosh.
Erichsonii Rosh.

Ptilinus
pectinicornis F.
*costatus Gyll.

Dorcatoma
chrysomelina Mg.
flavicornis F.
*hederae Blond.

Ochina
hederae Müll.

Anobium
molle F.
*denticolle Pz.

Ptinus
salinarius Gr.
variegatus Ross.

Scydmaenus
tarsatus M. K.
quadratus M. K.
claviger M. K.
*hirticollis Gyll.
pubicollis M. K.
rutilipennis M. K.
denticornis M. K.
elongatus M. K.
*scutellaris M. K.
exilis Er.
collaris M. K.
*thoracicus M. K.
abbreviatellus Er.

Necrophorus
sepultor Dj.

Silpha
dispar Ill.

Catops
castaneus St.
picipes F.
nigricans Spce.
nigrita Gyll.
*fuliginosus Er.
morio F.
*fumatus Spce.
agilis F.
sericeus Pz.
*anisotomoides Sp.

Colon
angularis Er.

Cybocephalus
exiguus Shl.

Ips
*4 punctata Hb.
*4 postulata L.

Brachypterus
*gravidus Ill.
*urticae Kug.
rubiginosus Er.

Carpophilus
bipustulat. Germ.

Epuraea
silacea Hb.
pusilla Ill.
melanoceph. Msh.
variabilis St.

Nitidul
*4pustulata F.

Amphotis
*marginata F.

Thalycra
sericea St.

Ptilium
excavatum Mk.
*atomarium De G.
*fasciculare Hb.
minutissim. Gyll.
*trisulcat. Aubé
*Kunzii Heer
*pussillum Gyll
evanesc Spce.
nitidum Heer

Omosita
depressa L.
sordida F.

Pria
dulcamarae Ill.

Meligethes
symphyti Kz.
convexus Schp.
coracinus St.
ochropus Schp.
serripes Gyll.
*viridescens F.
olivaceus Gyll.

Cryptophagus
caricis Gyll.
*fungorum Pz.
dentatus Hb.
affinis St.
bicolor St.
glaber Gyll.
*scanicus L.
saginatus Schp.
distinguend. St.
setulosus Er.
subdepressus Gyll.

Atomaria
umbrina Gyll.
pusilla Pk.

Mycetaea
*subterranea F.
hirta Msh.

Elachistus
globulus Pk.

Grenz:
die nicht angestrichenen Käfer im Brief vom 13 Dec.
Pristonychus elegans Dej. wegen d. nicht P. Schreibersii Ab.
Grenz: Boletobius formosus.

brunnipes Gyll.
Dermestes
*vulpinus F.
thoracicus Dj.
*murinus L.
catta Pz.
*affinis Gyll.
Attagenus
*megatoma Dj.
3 fasciatus F.
Trogoderma
*villosulum Dft.
fasciatum Wtl.
Anthrenus
*varius F.
pictus Mgl?
Aspidiphorus
orbiculatus Gyll.
Dendrophilus
pygmaeus L.
Saprinus
4 striatus Pk.
semipunctatus F.
lautus Er.
sabuleti Rosh.
Throscus
elateroides Heer.
Byrrhus
alpinus Dj.
glabratus Heer.
nigerrimus Dhl.
*murinus F.
lariensis Villa
Syncalypta
*arenaria St.
Simplocaria
semistriata Ill.
Limnichus
*riparius Dj.
Georissus
substriatus Chevr
Elmis
*tuberculatus Müll.
Nau etii Latr.
Heterocerus
parallelus Gebl.
fossor Kies.
femoralis Ullr.
marginatus F.
hispidulus Kies.
obsoletus Curt.
*laevigatus Pz.
fusculus Kies.
Hydrochus
*carinatus Germ.
brevis Hb.
angustatus Müll.
crenatus F.
Ochthebius
exsculptus Müll.

*foveolatus Müll.
gibbosus Müll.
Copris
Paniscus F.
Ateuchus
sacer L.
Onthophagus
carbonarius Wtl.
Onitis
Clinias F.
Aphodius
terrestris F.
obscurus F.
immundus Cr.
sticticus Pz.
hydrochaeris F.
adjectus Wtl.
nitidulus F.
montanus Schm.
n sp.
*gibbus Germ.
*elevatus St.
Oxyomus
sabulosus Dj.
Psammodius
vulneratus St.
Aegialia
globosa Ill.
Geotrupes
hemisphaeric. Ol.
hypocrita Schn.
laevigatus F.
Bolbocerus
mobilicornis F.
fem
Anomala
Etrusca Dj.
Rhizotrogus
dispar Ullr.
pini Ol.
cicatricos. Muls.
meridional. Dj.
tropicus Meg.
pilicollis Meg.
Hoplia
minuta Pz.
Amphicoma
psilotrichius Parr.
Cetonia
angustata Grm.
vulpina Meg.
albella Parr.
Zophosis
agilis Wtl.
Pimelia
muricata F.
Akis
deplanata Wtl.
subterranea Dhl.

Scaurus
punctatus Hb.
Hegeter
tenellus Wtl.
Tentyria
orbiculata F.
grossa Dj.
Asida
*grisea F.
sabulosa Dj.
obscura Dj.
morbillosa Dj.
fascicular. Grm.
Heliopates
*gibbus F.
Phylax
punctulatus Dj.
Opatrum
gibbum Parr.
*fuscum Hb.
pusillum F.
Leichenum
pulchellum Kl.
Trachyscelis
aphodioides Latr.
Phaleria
hemisphaer. Dj.
Liodes
orbicularis Hb.
seminulum
castanea Kug.
*axillaris Gyll.
Anisotoma
dentipes Gyll.
ovalis Schm.
Pentaphyllus
*testaceus Gyll.
Phylethus
populi F.
Orchesia
grandicollis Rosh.
sepicola Rosh.
Hallomenus
humeralis F.
Dircaea
3 guttata Gyll.
tenuis Rosh.
Tenebrio
curvipes F.
Helops
convexus Lass.
*exaratus Grm.
Mycetochares
morio Zgl.
Omophlus
curvipes Dj.
Sitaris
apicalis Latr.

Notoxus
major Dj.
Anthicus
*arenarius D
sellatus Gyll.
bimaculat. Ill.
*hispidus Ro
hirtellus F.
1 fasciatus D
unicolor Sch
humilis Grm.
pulchellus Dj.
axillaris Mar.
genistae Rosh
Ochthecom
signatus Ullr.
Scraptia
fusca Latr.
minuta Dej.
Ripiphorus
bimaculat. F.
Mordella
brunnea F.
serotina Rosh.
Anaspis
obscura Gyll.
nigricollis Mul
badia Rosh.
Meloe
cicatricosus Le
coriarius Hbst.
variegatus Don
scabrosus Ill.
semipunctat. Eg
Mylabris
crocata Pall.
mutabilis Dej.
floralis Pall.
Schreibersii Hbst
spartii Grm.
Lytta
phalerata Friv.
flabellicornis Gr
Nothus
bi punctatus Ill.
clavipes Meg.
Calopus
serraticornis L.
Dryops
signaticoll. Rosh
carniolica Gistl.
Anoncodes
azurea Meg.
Salpingus
*ater Pk.
piceae Grm.
*4 guttatus L
Bruchus
canus Grm.
bimacolat. Ol.
variegat. Dej.

7:25 Mai 1846

(232.)

Dec. 1845 bei Dr. Rosenhauer bestellt (231.) Erlangen den 29 Mai 1846.

Homaleta — Philonthus

Folgende Arten aus dem Verzeichniß auszuscheiden zu erhalten

Tanysphyrus
*lemnae F.
Hylobius
fatuus Ross.
Molytes
monarchus Grm.
Phytonomus
Kunzii Hffm.
Phyllobius
*calcaratus F.
uniformis Msh.
*viridicol. F.
pilosellus Rosh.
mus F.
sulcirostris Sch.
Ptochus
*bisignatus Dhl.
Omias
globosus Stèv.
armipes Chevri.
mollicomusGrm.
*nasutus Ullr.
Peritelus
griseus Ol.
necessarius Sch.
Otiorhynchus
Ragus ensis Dj.
caudatus Ross.
plumipes Grm.
ad umbratus Dj.
egenus Zgl.
*tenebricosus Hb.
mastix Ol.
*Baldensis Rosh.
laevigatus Gyll.
*giraffa Grm.
alutaceus Grm.
clavipes Peir.
*RhaeticusEscher
nigrita F.
prolixus Er.
squamosus Dj.
Orsinii Christ.
*lapidicola Rosh.
chrysocomusMeg.
*rhododendriRosh.
subquadratusRosh.
pauxillus Rosh.
duinensis Dhl.
cremicola Mill.
sulcatus F.
aterrimus Schm.
porcatus Zgl
aurifer Dhl.
Lixus
*gemellatus Gyll.
bardanae F.
scolopax Dj.
elongatus Dhl.
*juncei Dhl.
lateralis Pz.
Larinus
scolymi Ol.
turbinat. Dj.
obtusus St.
maurus Ol.
cinerascens St.
Magdalinus
duplicatus Grm.
phlegmatic. Gyll.
Erirhinus
*mojalis Gyll.
lateralis Meg.
filirostris Sch.
nereis Gyll.
infirmus Hb.
Balaninus
villosus F.
rubidus Dj.
pyrrhocerus Msh.
Amalus
scortillum Hb.
Tychius
*junceus Reich.
Acalyptus
rufipennis Sch.
Phytobius
granatus Sch.
*notula Schh.
comari Hb.
*4 tuberculat. F.
4 cornis Gyll.
Anoplus
roboris Suffr.
Orchestes
pubescens Sch.
Baridius
chloris F.
Ceutorhynchus
punctulum Hb.
lamii F.
*suturalis F.
erysimi F.
*horridus Pz.
raphani F.
litura F.
*punctiger Meg.
quercicola F.
obsoletus Schp.
ignitus Grm.
Acalles
Diocletianus Gr.
corticalis Dj
Navieresii Chev.
roboris Curt.
ptinoides Msh.
Rhinoncus
subfasciat. Gyll.
Gymnetron
*beccabungae L.
*villosulus Sch.
labilis Hb.
spilotus Grm.
Mecinus
Janthinus Grm.
Calandra
oryzae L.
Phlocophagus
uncipes Chvr.
Hylurgus
minimus F.
*minor Hart.
opacus Ill.
cunicularius Kn.
*trifolii Müll.
fraxini F.
Bostrichus
cinereus Hb.
asperatus Gyll.
*curvidens Grm.
bidens F.
autographus Kn.
bicolor Hb.
*monograph. F.
Saxesenii Rtz.
lineatus Ol.
signatus Dft.
Eccoptogaster
*destructor Ol.
*multistriat. Msh.
Apate
*bispinosa Ol.
Cis
alni Gyll.
perforatus Gyll.
bidentatus Gyll.
ruficollis Funk.
micans F.
laricinus Reich.
mandibular. Gyll.
Corticaria
*pubescens Ill.
piligera Mann.
longicornis Hb.
elongata Schp.
*gibbosa Pz.
parvula Schp.
fuscula Mg.
Lathridius
lardarius De G.
acuminat. Pk.
*transversus Ol.
sculptilis Gyll.
minutus L.
porcatus Hb.
scitus Mtsch.
ferrugatus Wied.
Dasycerus
*sulcatus Brong.

Grüner:
die nicht angestrichenen Käfer im Beind vom 13 Dec.
Pristonychus elegans Dej. wegen d. nicht P. Schreibersii Ahr.
Grüner: Boletobius formosus.

Mycetophagus
*atomarius F.
tetratoma Dj.
4 guttatus Müll.

Triphyllus
punctatus Hlw.
*fumatus L.

Cicones
variegata Hlw.

Cerylon
deplanatum Gyll.

Myrmechixenus
subterraneus Chv.

Monotoma
angusticollis Chevr.

Silvanus
similis Wesm
elongatus Gyll

Monopis
*castanea Zgl.
rufescens Dj.

Laemophloeus
*castaneus Rosh.
*Sturmii Rosh.

Callidium
undatum F.
dilatatum F.

Clytus
arietis L.
erythroceph. F.
(ex Croatia)
rhamni Germ
var. gazella

Gracilia
pygmaea F.

Astynomus
atomarius F.

Pogonocherus
ovalis Gyll.

Molorchus
pygmaeus Dj.

Dorcadion
meridionale Dj.
abruptum Mg.
fuscum St.
Graecum St.

Saperda
affinis Pz.
echii Dbl.

Polyopsia
bipunctata Zoubk.

Pachyta
clathrata F.
var. reticulata F.

Leptura
*hastata F.
verticalis Dj.
virens L.

Donacia
nigra F.
sparganii Ahr.
impressa Pk.

Lema
*Erichsonii Suff.
campestris L.
dodecastigma Z.

Hispa
*testacea L.

Cassida
Austriaca F.
pulchella Pz.
v. nobilis L.
*sanguinosa Cr.
*rubiginosa Ill.
atra F.
*nebulosa L.
affinis F.
*oblonga Ill.
hexatigma Kz.
herbacea Dj.

Galleruca
Florentina Dbl.
circumdata Ullr.

Malacosoma
*Lusitanica L.

Luperus
viridipennis Dj.

Haltica
*vitis Chevr.
transversa Msh.
armoraciae E. H.
*campanulae Ferr.
virescens Dj.
*melanocceph. Gyll.
luridipennis Ross.
dulcamarae E. H.
*pallida Dbl.
cuprea E. H.
viridissima Dj.
Mannerheimii Gl.
aridula Gyll.
*malvae Ill.
Ahrensii Grm.

Timarcha
globosa Meg.

Chrysomela
cribrosa Grm.
marginalis Mg.
Heerii St.
bicolor F.
salviae Dj.
gemellata Ross.
lucida Ol.
*senecionis Aud.
phaleratia Ill.
*cacaliae Schr.
speciosa F.
*nivalis Heer.
*monticola Dft.
elongata Stz.
Lapponica L.
*20 punctata F.
*haemorrhoid. F.
var. vimiual.
spartii Ol.
raphani F.

Oomorphus
concol. St. (Byrrh.)

Clythra
*laeviuscula Rtz.
lentisci F.

Cryptocephalus
marginatus F.
10 punctat. L.
Janthinus Schp.

Alexia
*pilifera Müll.

Agathidium
atrum Pk
orbiculatum Gyll.
globus F.
ruficolle St.
styphylae. Gyll.
ferrugin. St.

Clypeaster
lividus Dj.

Coccinella
7 notata Ol.
distincta Mg.
areata Pz.
v. hieroglyph.
*impustulata L.
16 punctata F.

Scymnus
dorsalis Wtl.
bicinctus Mg.
bis 6 guttat. Rdt.
4 verrucat. St.
strigipennis Rosh.

Eupleetus
sulcicollis Rch.
Tischeri Mk.
*signatus Rch.
ambiguus Rch.

Trimium
brevicorne Rch.

Bryaxis
sanguinea Pk.

Bythinus
Burrellii Den.
*securiger Rch.
*puncticollis Den.

Coleoptera exotica.

Cicindela
repanda Dj.
obliquata Dj.

Scarites
subterraneus F.

Calosoma
scrutator

Chlaenius
nemoralis

Poecilus
lucublandus Say

Agonum
morosum Dj.
extensicolle Say

Anisodactylus
Baltimorensis Say
merula Grm.

Harpalus
bicolor
erraticus Say

Selenophorus
caliginosus

Agonoderus
pallipes
lineola

Bembidium
rupicola Rb.

Hydroporus
nanus Aubè

Hyphidrus
Fischeri Wtl.
grandis Lap.

Staphylinus
villosus Gr.

Pristilophus
laevigatus

Telephorus
Carolinus

Lichnuris
laticornis

Callianthia
bimaculata F.

Necrophorus
velutinus
marginatus

Silpha
inaequalis
Americana
Surinamensis

Hydrophilus
lateralis F.

Xyletinus
serricornis

Onitis
strigatus Dj.
Vandelli

Copris
Ammon
Isidis

Aphodius
aterrimus St.

Universitätsbibliothek Johann Christian Senckenberg
Frankfurt am Main

7:25 Mai 1846

(232.)

Dec. 1845 bei Dr. Rosenhauer bestellt (231.) Erlangen den 22 Mai 1846.

Homaleta Philonthus

Folgende Arten aus dem Verzeichniß auszuscheiden zu erhalten

Sphenophorus
pertinax Ol.
Cis
murinus Kz.
furciger Kz.
tabellifer Kz.
Clytus
flexuosus
Callichroma
compta
Chlorida
festiva
Cyrtonota
plumbea Grm.
Haltica
cyanoptera St.
Diabrotica
12 punctata
vittata
Lema
3 lineata Ol.
Eumolpus
elongatus Chvr.
auratus
nitidus
Colaspis
chalybea
simplificata
Doryphora
flavolimbata
Blepharida
stolida
Timarcha
generosa Er.
Chrysomela
consularis Er.
Calligrapha
polyspila Grm.
Gastrophysa
distincta
Coccinella
borealis Dj.
10 maculata

B. Hemiptera.

Lygaeus
punctatoguttat.
Pachymerus
brevipennis Schill.
pallipes Pz.
rusticus Fll.
arenarius L.
pictus Schill.
Miris
calcaratus Fll.

Capsus etc.
prateusis L.
populi L.
scriptus F.
fraxini F.
bi punctatus F.
brevis Pz.
clavatus L.
albi pennis Fll.
caricis Fll.
v. rufifrons Fll.
*tumidicornis Herr.
*tunicatus F.
Tetyra
galii W.
alboli neata F.
Aelia
Klugii H.
Pentatoma
vernalis W.
Tingis
crassicornis Fll.
reticulata Herr.
echii F.
affinis Herr.
brunnea Herr.
pilicornis Pz.
acuminata Herr.
Anthocoris
obscurus H.
Salda
littoralis L.
Velia
pusilla Fll.
Ploiara
erratica Fll.
Cicada
orni L.
fraxini F.
haematodes F.
Issus
reticulatus Herr.
Penthimia
atra Grm.
v. haemorrhoa Sch.
Typhlocyba
urticae F.
aurata L.
Bythoscoqus
fruticola Fll.

C. Lepidoptera.

Papilio
Merope
Arsilache
Thore
Aceris
Camilla
Jolaus
Tithonus
Jda
Hiera
Maera
Meone
Procida
Stygne
Melas
Alecto
Gorge
Cyllarus
Erebus
Agestis
Eumedon
Hylas
Optilete
Argus
Hipponoe
Boeticus
Betulae
Aesculi
Delius
Tagis
Palaeno
Malvarum
Fritillum
Lavaterae
Linea
Lineola
Sylvanus
Actaeon
Sphinx
Ampelophaga
Laeta
Punctum
Australis
Spheciformis
Rhingiaeformis
Hylaeiformis
Bombyx
Bicuspis
Furcula
Ulmi
Milhauseri
Tritophus
Querna
Dodonaea
Panterinus
Aesculi
Sylvinus
Depressa
Helveola
Muscerda
Roscida
Ancilla
Triquetrella
Pseudobombycella
Bucephaloides
Jlicifolia
Taraxaci

Grouv:
die nicht angestrichenen Käfer im Beind vom 13 Dec.
Pristonychus elegans Dej. wegen d. nicht P. Schreibersii Ma.
Grouv: Bolitobius formosus.

Corsica
Menthastri
Noctua
Abluta
Abscondita
Aia
Albimacula
Alchymista
Alni
Ambigua
Amoena
Antirrhini
Aquilina
Argentula
Augur
Bella
Bimaculosa
Bipuncta
Blanda
Bractea
Bradyporina
Caesia
Cerago
Cespitis
Chalsytis
Chenopodii
Circumflexa
C-nigrum
Communimacula
Conuigera
Connexa
Conspersa
Contigua
Convergens
Craccae
Cucubali
Curvatula
Cymbalariae
Diffinis
Ditrapezium
Echii
Flavicincta
Fluxa
Fulvago
Geographica
Glauca
Gracilis
Graminis
Hamula
Impura
Inamoena
Infesta
Innuba
Laevis
Latruncula
Lancostigma
Lichenea
Linogrisea
Lithargyria
Litho hiza
Lithoxylea
Lucifuga
Lupula
Lutulenta
Macilenta
Meticulosa
Miniosa
Modesta
Morpheus
Munda
Neglecta
Nervosa
Neurica
Nictitans
Nymphagoga
Ochroleuca
Oleracea
Ophiogramma
Oxalina
Paneratii
Petrificata
Plecta
Popularis
Purpurites
Rhizolitha
Rubricosa
Ruris
Ruticilla
Scita
Scoriacea
Sigma
Solaris
Solidaginis
Spectrum
Spinula
Strigilis
Suasa
Suffusa
Tenebrosa
Thalictri
Tirrhaea
Triquetra
Tritici
Typhae
Typica
Umbratica
Umbrosa
Unguicula
Verbasci
Virens
Geometra
Flexularia
Lituraria
Signaria
Notataria
Amataria
Strigilata
Parallelaria
Advenaria
Syringaria
Lunaria
Illunaria
Illustraria
Evonymaria
Angularia
Erosaria
Dentaria
Sambucaria
Margaritaria
Fasciaria
v. Prasinaria
Papiliönaria
Aeruginaria
Putataria
Aestivaria
Bajularia
Palumbaria
Petraria
Pennaria
Cinctaria
Crepuscalaria
Selenaria
Roboraria
Consortaria
Abietaria
Extersaria
Secundaria
Lichenaria
Viduaria
Carbonaria
Cremiaria
Prodromaria
Hirtaria
Pilosaria
Hispidaria
Hepararia
Pinetaria
Auroraria
Wavaria
Pulveraria
Aurantiaria
Progemmaria
Defoliaria
Aceraria
Bajaria
Leucophaearia
Aescularia
Rupicapraria
Spartiata
Juniperata
Variata
Sylvestrata
Strigilaria
Punctaria
Poraria
Omicronaria
Ocellaria
Pendularia
Trilinearia
Ochrearia
Rufaria
Decolorata
Albulata
Scabraria
Elutata
Dilutata
Candidata
Osseata
Straminata
Byssinata
Lobulata
Hexapterata
Viretata
Rivulata
Undulata
Vetulata
Polygrammata
Corticata
Vitalbata
Dubitata
Certata
Cervinaria
Badiata
Plagiata
Bipunctaria
Psittarata
Rectangulata
Debiliata
Valerianata
Austerata
Strobilata
Solirinata
Subumbrata
Pimpinellata
Exiguata
Pusillata
Linariata
Irrigata
Innotata
Centaureata
Lysimachiata
Succenturiata
Nanata
Propugnaria
Quadrifasciaria
Ligustraria
Ocellata
Populata
Achatinata
Fulvata
Pyraliata
Derivata
Rubidata
Russata
Suffumata
Picata
Silaceata
Ruptata
Hastata
Tristata
Fluctuaria
Rubiginata
Sinuata
Albicillata
Ulmaria
Taminata
Temerata
Lutearia

7:25 Mai 1846

232.

Dec 1845 bei Dr. Rosenhauer bestellt (231.) Erlangen den 22 Mai 1846.

Homaleta Philonthus

Folgende Arten aus dem Verzeichniß auszuscheiden und zu streichen

ntata	Urtic	Chenopodi	Fischer
ntata	Conch	Phrygan	Pbscur
ata	Umbr	Mucron	Fasci
etata	Charpentier	Phragmit	Gallin
ntalata	Solondri	Avellan	Crataeg
Pyralis	Arcu	Altern	Bicolor
asalis	Wahlbomi	Forfic	Vortic
es	v. Pasiv	Adipp	Pinguin
nguin	Muscul	Pascu	Betul
lver	Frutet	Prat	Bhomb
nce	Profund	Hortu	Leucat
lv	Stri	v. Cespit	Mercur
se	Brunnichi	Chrysonuch	Oehlmanni
nd	Scutul	Pinet	Andersch
rice	Foene	Margarit	Scabios
ter	Recond	Fals	Virid
emu	Wellensi	Aquil	Swammerdamm
ltern	Parmat	Perl	Panzer
urpur	Ophthalmic	Mercur	Prunl
unice	Hohenwarti	Ambigu	Mic
orphyr	Argyr	Deli	Fastuos
rspit	Wimmeri	Dubit	Upupaepenn
trigul	Sileci	Carn	Hilaripenn
alliol	v. Petr	Tumid	Ardeaepenn
ctomacul	Petifer	Consoci	Elong
Tortrix	Alpin	Crist	Turdipenn
auciana	Pallor	Elut	Pomifoli
levay	Lunceol	Robor	Acerifoli
alic	Sicul	Rhen	Kleemann
apre	Achat	Li hosperm	Alnifoli
runi	Myrtill	Plumb	Blancard
arieg	Succed	Pad	Currucipenn
entian	Campolili	Cognat	Lusciniaepenn
ynosb	Zach	Sed	Gallipenn
rcell	Pectin	Alstroemer	Rupp
inor	Ephipp	Albipunct	Vibicipenn
meri	Dors	Dauc	Funer
xyloste	Penkleri	Badi	Plum
rataeg	Badi	Heracli	Spargani
orbi	Effract	Depress	*Alucita*
ine	Contamin	Character	Didaetyla
epar	Favillace	Litur	Tephra
aevig	Logi	Aren	Micto
oryl	Ferrug	Chaerophyllin	Litho
ibe	Treueri	Antenn	Ptero
erming	Asper	Sylv	Ptilo
nom	Liter	Fasci	Penta
oeg	Richteri	Verbasc	Galacto
artmanni	Roser	Fiss	Hexa
inken	Dubit	Cost	Poly
ustic	Ulmari	Xylost	
rat	*Tinea*	Porrect	
eche	Mediella	Ham	**D. Strepsiptera.**
nund	Parasit	Harp	*Xenos*
aumanni	Betulin	Semicost	Rossii Kb. mas
lumb	Tapez	Major	„ „ fem.
v. Ectyp	Rustic	Ciner	
ergmanni	Gran	Ericin	*Ascalaphus*
olmi	Crin	Zephyr	Italicus
onoli	Fag	Popul	laeteus
omit	Picar	Bicost	
etallic	Pellion	Fagan	

Angelaria
Ennearia
Dentaria
Scandularia
Margaritaria
Fascularia
v. Prunaria
Papilionaria
Arrugaria
Pulsaria
Aestivaria
Bajularia
Palumbaria
Petraria
Prunaria
Coactaria
Crepuscularia
Solvaria
Rubiaria
Consortaria
Abietaria
Extersaria
Secundaria
Lichenaria
Vibaria
Carbonaria
Cremaria
Prodromaria
Hirtaria
Pilosaria
Hispidaria
Hepararia
Pisetaria
Auroraria
Wavaria
Pulveraria
Auratiaria
Progemmaria
Dedalaria
Acéraria
Bajaria
Leucophaearia
Aescularia
Respicaparia
Spartiata
Juniperata
Variata
Silvestrata
Vigilaria
Nectaria
Aceraria
Hieromaria
Illaria
Malaria
Mensaria
Paria
Sordaria
Alchemaria
Thymaria
Tenebraria
Lutaria

Urlaub

Ich bin in der Besitz
einer Sammlung Ihrer Liste
erhielt eine
gleich lage ich Ihr
vielleicht alle
mir von Schröder
ist angekommen
in Danzig Schmidt
bereit steht
wachst. Ich
mit, der Sperlingo
nützlich.
, nicht bald mit
ich in allen
von Dieser
Rosenhauer.

Für sich
Ausfall
Ich.
Ihr den
Ich nicht
Ich

Grauer:
die nicht angestrichenen Käfer im Brief vom 13 Dec.
Pristonychus elegans Dej. wegen d. nicht P. Schreibers Ab.
Grauer: Boletobius formosus.

Universitätsbibliothek Johann Christian Senckenberg
Frankfurt am Main

7:25 Mai 1846

(232.)

Dec. 1845 bei Dr. Rosenhauer bestellt (231.) Erlangen den 22 Mai 1846.

Homalota — Philonthus

Folgende Arten aus dem Verzeichniß ungefähr zu wählen
(230.) von Gyll.

	№	Vaterland	№		№	Vaterland	№		№	Vaterland
Hormius				Tachinus				Zasytes		
corticalis —	30	Büchenbach	34	flavipes F. —	1	Erlangen	72.	montanus Ullr.	9	Mainz
Byssinus				Myctoporus				Clerus		
semistriatus Zj.	12	Tyrol von Gnadenpa.	35.	longulus Mann. —	4	" "	73.	substriatus Gyll.	24	Aschaffenburg
Elaphrus			36.	ranus Gyll. —	9	" "		Laricobius		
Ulkrichii Zj.	24	Tyrol		Staphylinus			74.	Erichsonii Rosh. —	36	Tyrol (Mainz)
Astrophilus			37.	chalcocephalus F. —	12	Bamberg		Ptinus		
4 punctatus Zj.	12	Basel		Ocypus			75.	scabriculus Gr.	9	Wiesbaden
Paederus			38.	fulvipennis Er. —	18	Büchenbach	76.	variegatus Rosh.	12	Heidelberg
4 punctatus Rosh.	10	Basel		Philonthus				Sydmaenus		
Calathus			39.	lucens Mann. —	9	Erlangen	77.	claviger K. K. —	24	Erlangen
rotundicollis Zj.	12	Basel	40.	lepidus Gr. —	9	"	78.	exilis Er. —	18	Erlangen
Agonum			41.	sordidus Gr. —	6	Tyrol. Lutz	79.	abbreviatulus Er.	30	Salzburg
versutum Ill.	6	Erlangen	42.	pullus Nord. —	8	Erlangen		Catops		
speciosum Zj.	12	Schweiz		Quedius			80.	castaneus Ill. —	12	Erlangen
Amara			43.	mediator Rosh. —	15	Tyrol	81.	picipes F. —	12	Erlangen
elongata Zj.	15	Tyrol. M. Lutz	44.	ochropterus Er. —	15	Tyrol	82.	nigrita Gyll. —	9	Erlangen
Bembidium				Lathrobium				Colon		
2. Baldense Rosh.	120	" " "	45.	bicolor Er. —	10	Augsburg	83.	angularis Er. —	18	Erlangen
Harpalus			46.	scabricolle Er. —	18	Tyrol		Cyrtoceleus		
5 punctatostriatus	15	Büchenbach		Stenus			84.	exiguus Mill. —	20	Erlangen
~~[illegible]~~	~~[illegible]~~		47.	providus Er. —	6	Erlangen		Brachypterus		
2. Chevrieri Heer	6	Tyrol Pallas	48.	pusillus Er. —	12	Basel	85.	rubiginosus Er. —	6	Erlangen
Bembidium			49.	scrutator Er. —	6	Erlangen		Thalycra		
3. bipustulatum Nicol	15	Tyrol	50.	atrorufus Er. —	8	Augsburg	86.	sericea F. —	8	Erlangen
4. scapulare Zj. —	12	Tyrol	51.	humilis Er. —	8	Erlangen		Meligethes		
Hydroporus			52.	plantaris Er. —	8	Leipzig	87.	coracinus F. —	4	Augsburg
15. obscurus F. —	12	Erlangen	53.	rusticus Er. —	12	Erlangen	88.	ochropus Kug. —	8	" "
16. flavipes Ol.	12	Büchenbach	54.	geniculatus Gr. —	8	Erlangen	89.	oliveaceus Gyll. —	6	Erlangen
Gyrinus				Oxytelus				Cryptophagus		
17. caspius Ménét.	15	Tyrol Mannsw.	55.	intricatus Er. —	10	Tyrol	90.	fungorum F. —	6	Erlangen
Homalota			56.	complanatus Er. —	12	" "	91.	dentatus Ill. —	9	" "
18. gregaria Er. —	8	Erlangen		Phloeonomus			92.	affinis F. —	6	" "
19. angustula Gyll. —	9	Basel	57.	caesus Er. —	8	Erlangen	93.	bicolor F. —	8	" "
20. aequata Er. —	12	Erlangen		Aleochara			94.	glaber Gyll. —	15	Büchenbach
21. Blancheti Er. —	6	Augsburg	58.	ovalipennis Kiesw. —	8	Tyrol	95.	scanicus L. —	1	Erlangen
22. longicornis Gr. —	10	Erlangen		Lathrimaeum			96.	saginatus Sahl. —	6	" "
23. lividipennis Mill.	9	" "	59.	fusculum Er. —	9	Erlangen		Lithargus		
24. clertoma Gr. —	9	" "		Aleochara			97.	[illegible]	8	
25. talpae Heer. —	8	" "	60.	succicola Erichs.	24	Tyrol	98.	sitalosus Er. —	6	" "
Oxypoda			61.	limbatum Er. —	9	Tyrol. M. Lutz	99.	subdepressus Gyll. —	6	" "
26. togata Er. —	8	" "		Microrhagus				Elachistus		
27. formicetorum Mk.	12	Augsburg	62.	emyoides Er. —	30	Tyrol	100.	brunnipes Gyll. —	6	" "
Aleochara				Cratonychus				Trogoderma		
28. verbiciata Gyll.	6	Erlangen	63.	tenebrosus Er. —	10	Augsburg	101.	villosulum Rott. —	9	Mainz
29. angulata Er. —	8	" "	64.	crassicollis Er. —	12	Augsburg		Dermestes		
Gyrophaena				Anisotoma			102.	pygmaeus L. —	15	Berlin
30. congrua Er. —	9	Tyrol	65.	hypocyptera Gr. —	6	Augsburg		Saprinus		
Gymnusa			66.	sinuata Gyll. —	18	Augsburg	103.	sabulosus Rosh. —	20	Augsburg (Pallas)
31. brevicollis Pk. —	15	Berlin		Edrastus				Trogosus		
Hypocyptus			67.	lacertosus Er. —	10	Erlangen	104.	elateroides Heer. —	12	Tyrol
32. seminulum Er. —	9	Erlangen		Malthinus				Georissus		
Connurus			68.	brachypterus Ross.	9	Tyrol M. Lutz	105.	substriatus Chevrier.	8	Tyrol
33. litoreus L. —	9	Erlangen		Malachius				Ochthebius		
			69.	spinosus Er. —	12	Büchenbach	106.	bicolatus Mull. —	9	Tyrol
				Ebaeus				Rhizotrogus		
			70.	flavicornis Er. —	8	Erlangen	107.	cicatricosus Mulsh.	12	Büchenbach
			71.	coerulescens Er.	8	" "				

für die Sammlung
Sammlung für liefe
wird einer
gleich lage ist Ofer
vielleicht alle
mir nur Schädlich
ist ungefähr
" Danzig Schwerd
bereit steht und
wächst. Oberhalb
und, der Sporen
und Schaf.
, und bald und
und
und in allen
von Dinner
Rosenhauer.

Ferner:
die nicht angekreuzten Käfer im Beutel vom 13 Dec.
Pristonychus elegans Dej. wegen d. nicht P. Schreibersii Kust.
ferner: Boletobius formosus.

№		Xr	Vaterland
	Zoyloris		
108.	agilis Wtl. —	12	Gimpaten
	Lioder		
109.	orbicularis Wtl. —	12	Solenzen
	Anisotoma		
110	dentipes Gyll. —	12	Solenzen
111.	ovalis Schm. —	10	Solenzen
	Orchesia		
112	grandicollis Rosh.	18	Tyrol
113	sepicola Rosh. —	12	Solenzen
	Dircaea		
114.	tenuis Rosh. —	20	Solenzen
	Mycetochares		
115.	morio Zgl. —	12	Tyrol
	Anthicus		
116.	unicolor Schm. —	12	Mödling an d. Donau
117.	bimaculatus Rosh. —	12	Tyrol.
	Mordella		
118.	serotina Rosh. —	18	Mayenau
	Anaspis		
119.	badia Rosh. —	12	Mayenau.
	Meloe		
120	semipunctatus Zgl.	12	Dürnstein
	Bruchus		
121.	signaticollis Rosh.	60	Tyrol
	= Dermnicolica Gyll.		
122	canus Gr. —	12	Ungarn
123.	bimaculatus Ill. —	12	Paris
	Apion		
124	gallirostre Gyll. —	10	Solenzen
125.	stolieram Ill. —	15	Paris
126.	cicium Gr. —	12	Solenzen
127.	punctirostre Ill. —	10	" "
128.	pantigerum Gr. —	10	" "
129.	immune Kb. —	12	Ungarn
130	striatum Kb. —	10	" "
	Strophosomus		
131.	illibatus Ill. —	2	Solenzen
	Otiorr		
132	cylindricollis Ill. —	8	Tyrol
	Phyllobius		
133.	pilosellus Rosh. —	18	Ungarn
134	salicivorus Ill. —	12	Linzer
	Omias		
135.	armiger Chevr.	8	Mian
136.	mollicomus Gr. —	8	Solenzen
	Peritelus		
137.	necessarius Ill.	9	Dürnstein
	Otiorhynchus		
138.	adumbratus Dj.	8	Mayenau
139.	Baldensis Rosh.	15	Tyrol (Sill)
140	clavipes Peir. —	6	Paris (Vire)
141.	Rhaeticus Esker	10	Tyrol. Oma
142	prolixus Er. —	15	Tyrol. Lieb
143.	squamosus Dj. —	12	~~Tyrol~~ Dürnstein
144.	lapidicola Rosh. —	12	Tyrol Collar
143a.	Visuri Stz	12	Tyrol

№		Xr	Vaterland
	Otiorhynchus		
145	rhododendri Rosh.	15	Tyrol. Bozen
146.	subquadratus Rosh.	15	Tyrol
147.	navicula Rosh.	18	Tyrol
148	cremicola Müller	12	Dürnstein
	Lixus		
149	gemellatus Gyll.	12	Wallis (Dr. Schmidt)
	Magdalinus		
150	duplicatus Gr. —	8	Solenzen
	Erirhinus		
151.	nereis Gyll. —	8	Solenzen
	Balaninus		
152	rubidus Dj. —	15	Dürnstein
	Acalyptus		
153	rufipennis Ill. —	9	Tyrol
	Anoplus		
154	roboris Sofr. —	6	Tyrol
	Orchestes		
155	pubescens Ill. —	9	Wallis
	Ceutorhynchus		
156	ignitus Gr. —	8	Solenzen
	Gymnetron		
157.	spilotus Gr. —	10	Paris
	Mecinus		
158.	janthinus Gr. —	12	Linzer
	Hylesinus		
159.	minor Hartig —	6	Solenzen
	Cis		
160	perforatus Gyll.	10	Wallis
	Corticaria		
161.	piligera Mann.	6	Solenzen
162	parvula Mkr. —	3	Solenzen
	Lathridius		
163	scitus Mtsch. —	3	Solenzen
	Monotoma		
164	angusticollis Chevr.	9	Paris
	Sylvanus		
165.	similis Desm. —	9	Tyrol
	Lacmophloeus		
166.	castaneus Rosh.	20	Tyrol
	Clytus		
167.	erythrocephalus F. (ex Croatia)	24	Linzer in Meinberg
	Luperus		
168	viridipennis Dj.	10	Mian
	Haltica		
169	vitis Chevr. —	6	Solenzen aus Chevr. bestimmt.
170.	campanulae Ferr.	8	Mian
171.	virescens Dj. —	8	Paris
172.	viridissima Dj. —	9	Paris
	Chrysomela		
173.	vigalis Herr. —	15	Tyrol
174	elongata Mz. —	10	Dürnstein
	Coptocephalus		
175	salicicollis Rosh. —	15	Mian im Pantier
	—		

№		Xr	Vaterland
	Rhizotrogus		
	Mycetoporus		
	~~formosus~~		
	Elater		
175.	mutilatus Er. —	24	München in einer Eiche
	Anobium		
176	lineolatum Sm.	12	Tyrol. Lie
	Silpha Rosh.		
177.	graeca Ft. —	9	Gimpaten
	Anisotoma		
178	triepunctatum	15	Solenzen
	Acalles		
179.	porcinus Zgl. —	20	Tyrol Lieb
	Amara		
180	maritima Kust.	20	Königsberg
	Helioplus		
181	bedinus Ullr. —	12	Oberösterreich Ullrich
	Boletochara		
182	saria Er. —	9	Tyrol
	Hister		
183	bipunctatus Rosh.	12	Algier
	Saprinus		
184	chalcites Ill. —	15	Dürnstein Apfl
	Berosus		
185	bispinosus Muls	20	Dürnstein
	Bagous		
186	frit. — —	9	Tyrol.
	Harpalus		
187	sobrinus Dj. —	12	Tyrol Dürnstein
	Galerucca		
188.	Bakli Dj. —	12	Oberösterreich Dahl
	~~Geodept~~		
	Geometra		
	Abietaria —	32	
	Pyralis		
	Obsoletalis — —	13	
	Tortrix		
	Prunana —	9	
	Recordana —	9	
	Pallorana —	9	
	Logiana —	9	
	Tinea		
	Betulinella —	13	
	Rusticella —	9	
	Phragmitella —	13	
	Cristella —	13	
	Albipunctella —	13	
	Fischerella —	9	
	Roppella —	9	

Universitätsbibliothek Johann Christian Senckenberg
Frankfurt am Main

7:25 Mai 1846

(232.)

Dec. 1845 bei Dr. Rosenhauer bestellt (231.)

Calmgen den 22 Mai 1846.

8.

9.

Tomus
Ticalo — 30

Oxypoda
[illegible] Zj — 12

Laphros
Brichii Zj — 24

Ethiophilus
[illegible] Zj — 12

Baliotex
[illegible] — 10

Calathus
[illegible] Zj — 12

Argator
[illegible] — 6
[illegible] Zj — 12

Anara
[illegible] Zj — 15

Processoma
[illegible] Rosh — 120

Harpalus
[illegible] Zgl. — 15
[illegible] Zej — 10
[illegible] Heer — 6

Bembidium
[illegible] Meet — 15
[illegible] Zj — 12

Hydroporus
[illegible] Ft — 12
[illegible] Ol. — 12

Gyrinus
[illegible] Aube — 15

5/50

Homalota
gregaria Er — 8
angustula Gyll — 9
aequata Er — 12
anceps Er — 6
longicornis Gr — 10
lividipennis Mlb — 9
aterrima Gr — 9
talpa Heer — 8

Oxypoda
togata Er — 8
formicetica Mx 12

Aleochara
var. bilineata Gyll 6
angulata Er — 8

Gyrophaena
congrua Er — 9

Gymnusa
brevicollis Pk — 15

Hypocyptus
seminulum Er — 9

Conurus
littoreus L — 9

Tachinus
flavipes — 1

Mycetoporus
longulus Mann — 4
nanus Gyll — 9

Staphylinus
chalcocephalus F — 12

Ocypus
fulvipennis Er — 18

3/11

Philonthus
lucens Mann — 9
lepidus Gr — 9
sordidus Gr — 6
pullus Nord — 8

Quedius
mediator Rosh — 15
ochropterus Er — 15

Lathrobium
bicolor Er — 10
scabricolle Er — 18

Stenus
providus Er — 6
pusillus Er — 12
scrutator Er — 6
aterrimus Er — 8
humilis Er — 8
plantaris Er — 8
rusticus Er — 12
geniculatus Gr — 8

Oxytelus
intricatus Er — 10
complanatus Er — 12

Phloeonaeus
caesus Er — 8

Anthophagus
omalinus Zett — 8

Lathrimaeum
fusculum Er — 9

Anthobium
excavatum Er — 12
limbatum Er — 9

Microrhagus
musculus Er — 30

4/16

[illegible] einen Buch in die Besitz
[illegible] mich, ohne Namen für lieb.
[illegible], so oft ich mich einen
[illegible] aufgab. Zugleich lage ich Ihr
[illegible], damit sie vielleicht alle
[illegible] einander, muß mir eine Bitte
[illegible] bitten, mir ungefähr
[illegible], da mein Vorrath schon
[illegible] schon längst bereits stark
[illegible] verschwunden wäre. Sollten
[illegible] wieder zusammen, der Preis
[illegible] es mehr bereitwillig.
[illegible] Insecten bitte, mich bald mit
[illegible] einen Zettel in allen
[illegible]

ergebenster Diener
W. Rosenhauer.

Wollen Sie Interesse für mich
[illegible]? Meine nicht nur ein [illegible]
[illegible] mich [illegible]

ganz ergebener
Rosenhauer

Gerw:

die nicht angestrichenen Käfer im Brief vom 13 Dec.

№			
	Zophosis		
108.	agilis Wtl. —	12	
	Liodes		
109.	orbicularis Hb. —	12	
	Anisotoma		
110	dentipes Gyll. —	12	
111.	ovalis Schm. —	10	
	Orchesia		
112	grandicollis Rosh.	18	
113	sepicola Rosh. —	12	
	Dircaea		
114.	tenuis Rosh. —	20	
	Mycetochares		
115.	morio Zgl. —	12	
	Anthicus		
116.	unicolor Schm. —	12	
117.	genistae Rosh. —	12	
	Mordella		
118.	serotina Rosh. —	18	
	Anaspis		
119.	badia Rosh. —	12	
	Meloe		
120	semipunctatus Zgl.	12	
	Bryops		
121.	signaticollis Rosh.	6	
	Bruchus = Octarnis		
122	canus Gr. —	12	
123.	bimaculatus Ol. —	12	
	Apion		
124	gilbirostre Gyll. —	10	
125.	stilicorum Sch. —	15	
126.	cicinum Gr. —	12	
127.	punctirostre Sch. —	10	
128.	pannigerum Gr. —	10	
129.	immune Kb. —	12	
130	striatum Kb. —	10	
	Trophosomus		
131.	illibatus Sch. —	2	
	Sitones		
132	cylindricollis Sch. —	8	
	Phyllobius		
133.	pilicornis Rosh. —	18	
134	salicorum Sch. —	12	
	Omias		
135.	armiger Chevr.	8	
136.	mollicomus Gr. —	8	
	Peritelus		
137.	necessarius Sch.	9	
	Otiorhynchus		
138.	adumbratus Zj.	8	
139.	Baldensis Rosh.	15	
140	clavipes Peir. —	6	
141.	Rhaeticus Esder	10	
142	proliferus Er. —	15	
143.	squamosus Zj. —	12	
144.	lapidicola Rosh. —	12	
143a.	Visuri Sz	12	

	Cratonychus		
	tenebrosus Er. —	10	
	crassicollis Er. —	12	
	Ampedus		
	lythropterus Gr. —	6	
	sinuatus Zgl. —	18	
	Adrastus		
	lacertosus Er. —	10	
	Matthinus		
	brachypterus Ross —	9	
	Malachius		
	spinosus Er. —	12	
	Ebaeus		
	flavicornis Er. —	8	
	coerulescens Er. —	8	
	Dasytes		
	montanus Ullr. —	9	
	Clerus		
	substriatus Gebl. —	24	
	Laricobius		
	Erichsonii Rosh. —	36	
	Ptinus		
	sclinartus Gr. —	9	
	variegatus Ross —	12	
	Lyctomaenas		
	claviger M.K. —	24	
	exilis Er. —	18	
	~~thoracicus~~		
	abbreviatulus Er. —	30	
	Catops		
	castaneus Ft. —	12	
	picipes F. —	12	
	nigrita Gyll. —	9	
	Colon		
	angularis Er. —	18	
		5/6	

	Cybocephalus		
	exiguus Hl. —	20	
	Brachypterus		
	rubiginosus Er. —	6	
	Thalycra		
	sericea Ft. —	8	
	Meligethes		
	coracinus Ft. —	4	
	ochropus Shp. —	8	
	olivaceus Gyll. —	6	
	Cryptophagus		
	fungorum Rz —	6	
	dentatus Hb. —	9	
	affinis Ft. —	6	
	bicolor Ft. —	8	
	glabri Gyll. —	15	
	scanicus L. —	1	
	saginatus Shp. —	6	
	distinguendus Ft. —	8	
	setulosus Er. —	6	
	subdepressus Gyll.	6	
	Elachistus		
	bruniper Gyll. —	6	
	Trogoderma		
	villosulum Zft. —	9	
	Dendrophilus		
	pygmaeus L. —	15	
	Saprinus		
	sabuleti Rosh. —	20	
	Trosecus		
	elateroides Heer —	12	
	Georissus		
	substriatus Chevr. —	8	
		3/13	

	Ochthebius		
	foveolatus Müll. —	9	
	Rhizotrogus		
	cicatricosus Mels. —	12	
	Zophosis		
	agilis Wtl. —	12	
	Liodes		
	orbicularis Hb. —	12	
	Anisotoma		
	dentipes Gyll. —	12	
	ovalis Schm. —	10	
	Orchesia		
	grandicollis Rosh.	18	
	sepicola Rosh. —	12	
	Dircaea		
	tenuis Rosh. —	20	
	Mycetochares		
	morio Zgl. —	12	
	Anthicus		
	unicolor Schm. —	12	
	genistae Rosh. —	12	
	Mordella		
	serotina Rosh. —	18	
	Anaspis		
	badia Rosh. —	12	
	Meloe		
	semipunctatus Zgl. —	12	
	Bryops		
	signaticollis Rosh. —	6	
	Bruchus		
	canus Gr. —	12	
	bimaculatus Ol. —	8	
		4/34	

147.	(ex Croatia)		
	Luperus		
148	viridipennis Zj.	10	Mödling
	Haltica		
149.	vitis Chevr. —	6	
150.	campanulae Foer.	8	
151.	virescens Zj. —	8	
152.	viridissima Zj. —	9	
	Chrysomela		
153.	rigalis Heer —	15	
154	elongata Rz —	10	
	Euplectus		
155	sulcicollis Rosh. —	15	Mödling im Moor
	—		

	Pallorana —	9	
	Logiana —	9	
	Tinea		
	Betulinella —	13	
	Rusticella —	9	
	Pteragnitella —	13	
	Cristella —	13	
	Albipunctella —	13	
	Fischerella —	9	
	Ruppella —	9	

Universitätsbibliothek Johann Christian Senckenberg
Frankfurt am Main

7:25 Mai 1846

232.

607

Apion
ibirostre Gyll — 10
tifernum Sch — 15
vicum Germ — 12
nutirostre Sch — 10
pachygerum Gr — 10
immune Kb. — 12
striatum Kb. — 10
Strophosomus
illibatus Sch. — 2
Sitones
cylindricollis Sch. — 8
Phyllobius
vitosellus Rosh. — 18
sulcirostris Sch — 12
Omias
crepipes Cheori — 8
mollicomus Gr. — 8
Peritelus
necessarius Sch — 9
Otiorhynchus
adumbratus Dj. — 8
Balensis Rosh — 15
clavipes Peir. — 6
Rhaetius Escher — 10
prolixus Er — 15
squamosus Dj. — 12
lapidicola Rosh. — 12
rhododendri Rosh — 15
subquadratus Rosh — 15
pauxillus Rosh — 18
eremicola Mill. — 12
Lixus
gemellatus Gyll. — 12
Magdalinus
duplicatus Gr. — 8
Erirhinus
nereis Gyll. — 8

5/10

Balaninus
rubidus Dj. — 15
Acalyptus
rufipennis Sch. — 9
Anoplus
roboris Suffr. — 6
Orchestes
pubescens Sch — 9
Centorhynchus
ignetus Gr. — 8
Gymnetron
spitolus Gr. — 10
Mecinus
janthinus Gr — 12
Hylurgus
minor Hart — 6
Cis
perforatus Gyl. — 10
Corticaria
~~Longicornis~~
piligera Mann — 6
parvula Kbp. — 3
Lathridius
seitus Mtsch. — 3
Monotoma
angusticollis Chevr 9
Sylvanus
similis Wesm — 9
Laemophloeus
castaneus Rosh. — 20
Clytus
erythrocephalus F 24
(ex Croatia)
Luperus
viridipennis Dj — 10

2/49

Haltica
vitis Chevr — 6
campanulae Forr. 8
virescens Dj. — 8
viridissima Dj — 9
Chrysomela
nivalis Heer — 15
elongata Rtz — 10
Euplectus
sulcicollis Rch. — 15

Mycetoporus
formosus — 18
Elater
mutilatus Er. — 24
Anobium
lineolatum Er. — 12
Sibyha
graeca H. — 9
Anisotoma
Triepxii Schm. — 15
Acalles
porcinus Zgl. — 20
Amara
maritima Chiodt — 20
Haliplus
badius Ullr. — 12
Bolitochara
varia — 9
Hister
bipunctatus Rk — 12
Saprinus
chalcites Ill. — 15
Berosus
bispinosus Muls — 20

4/17

Colmar den 22 Mai 1846.

18.

19.

[illegible] ich einen Buch in der Besitz
[illegible] mich, Ihnen Dann Die Liste
[illegible], so oft ich wieder einen
[illegible] ausfuhr. Zugleich lage ich Ihr
[illegible], damit Sie vielleicht alle
[illegible] könnten, muß mir nun Ihrer
[illegible] bitten, mir ungefähr
[illegible], da mein Vorrath schon
[illegible] schon längst bereits fast ist
[illegible] verschlissen wurde. Ich bin
[illegible] wieder zurück, der Sperling
[illegible] noch munter.
[illegible] bitte, mich bald mit
[illegible] zu versehen.

ergebenster Diener
W. Rosenhauer.

Ich bew. Entschuldigen Sie nicht
[illegible] Mäuse auch eine Jod Schaffel
[illegible] Schmetterlinge mit Ihnen tauschen
[illegible]
ganz ergebenster
Rosenhauer

Grenz:
die nicht angestrichenen Käfer im Beind vom 13 Dec. 1[illegible]

Bagous	Geometra
frit. — — — 9	Abietaria — 32
Harpalus	Pyralis
sobrinus Dej. — 12	Obesalis — 13
Gallerucа	Tortrix
Dahlii — — 12	Inundana — 9
33 x	Recondana — 9
	Pallorana — 9
5 / 50	Logiana — 9
3 — 11	Tinea
4 — 16	Betulinella — 13
5 — 6	Rusticella — 9
3 — 13	Phragmitella — 13
4 — 39	Cristella — 13
5 — 10	Albipunctella — 13
2 — 49	Fischerella — 9
4 — 17	Ruppella — 9
— 33	2 / 40
39 / 4 x	
2 / 40	
41 / 44 x	

№		x	
	Zophosis		
108.	agilis Wtl. —	12	
	Lioder		
109.	orbicularis Hb. —	12	
	Anisotoma		
110	dentipes Gyll. —	1	
111.	oculus Schm. —	1	
	Orchesia		
112	grandicollis Rosh.	1	
113.	sepicola Rosh. —	1	
	Dirzena		
114.	tenuis Rosh. —	2	
	Mycetochares		
115.	morio Zgl. —	1	
	Anthicus		
116.	minicolor Schm. —	1	
117.	bimaculatus Rosh. —	12	
	Mordella		
118.	serotina Rosh. —	1	
	Anaspis		
119.	badia Rosh. —	1	
	Meloe		
120	semipunctatus Zgl.	1	
	Bycnes		
121.	signaticollis Rosh. —	[illegible]	
	Bruchus		
122	canus Gy. —		
123.	bimaculatus Ol. —		
	Apion		
124	gallirostre Gyll. —		
125.	setiferum Sch. —		
126.	cicinum Gr. —		
127.	punctirostre Sch. —		
128.	pauciseriatum Gr. —		
129.	immune Kb. —		
130	striatum Kb. —		
	Trophosomus		
131	illibatus Sch. —		
	Sitones		
132	cylindricollis Sch. —		
	Phyllobius		
133.	pilicornis Rosh.	18	Hyères
134	sulcirostris Sch. —	12	Pierrefeu
	Otiorhynchus		
135.	armiger Chevr.	8	Mian
136.	mollicomus Gr. —	8	Solenzara
	Peritelus		
137.	necessarius Sch.	[illegible]	[illegible]
	Otiorhynchus		
138.	adumbratus Dj.	8	Nogaret
139.	Baldensis Rosh.	15	Hyères [illegible]
140	clavipes Peir. —	[illegible]	[illegible]
141.	Rhaeticus Eschr.	10	Hyères [illegible]
142	prolixus Er. —	15	Hyères [illegible]
143.	squamosus Dj.	12	Hyères [illegible]
144.	lapidicola Rosh.	12	Hyères [illegible]
143a.	Visuri Sch.	12	Hyères

167.	(ex Croatia)		in Maiolica	Pallorana —	9
	Luperus			Logiana —	9
168	viridipennis Dj.	10	Mian	Tinea	
	Haltica			Betulinella —	13
169	vitis Chevr. —	6	Solenzara, aus Chevrol. bestimmt.	Rusticella —	9
170.	Campanulae Foro.	8	Nizza	Phragmitella —	13
171.	virescens Dj. —	8	Paris	Cristella —	13
172.	viridissima Dj. —	9	Paris	Albipunctella —	13
	Chrysomela			Fischerella —	9
173.	rigalis Heer —	15	Hyères	Ruppella —	9
174	elongata Rz. —	10	L'Esterel		
	Euplectus				
175	sulcicollis Rch. —	15	Mian im Mentor		
	—				

a. d. 25 Mai 1846.

232.

Salzungen den 22 Mai 1846.

Hochzuverehrender Herr!

In der jüngsten Zeit bin ich durch Tausch und neuen Kauf in den Besitz manches seltenen Käfers gekommen. Es beeile mich, Ihnen davon Verzeichniß einzusenden, und wenn damit fortfahren, so oft ich wieder einen neuen Zuwachs Dubletten bekommen habe. Zugleich lege ich Ihnen freundschaftlichst desiderata der Coleopteren bei, damit Sie vielleicht aus Ihren Vorräthen gefälligst notiren könnten, mir eine Schachtel Coleopteren zu senden. Ich wende die ganze Bitte, mir ungefähr Ihre desiderantenlisten zukommen zu lassen, da mein Bruder Schwarzburg-Sondershausen Lieutenant in Prag schon lange damit steht und ich gern Dubletten-verzeichniß damit fortschicken möchte. Schicken Sie mir also zuerst mein Verzeichniß wieder zurück, das Übrige kann mit folgender Post ich erst wieder senden.

Entschuldigen wollen Sie, daß ich Ihnen so viel Mühe verursache, indem ich nur bitte, mich bald mit einer gefälligen Antwort zu erfreuen, versichere ich in allen Ehren

ergebenster Diener

W. Rosenhauer.

Höchst. Interessirt Sie nicht ein? Wäre nicht auch ein Tausch? Ich empfehle mich Ihnen bestens

ganz ergebenst

Rosenhauer

Sr. Hochwohlgeboren
Herrn Bürgermeister v. Heyden
zu
Frankfurt a/M.

141.	Rhaeticus Esder	8/10	Ryn. ...		caprinus		
142	prolixus Er.	15	Ryn. ...	180	subcicollis Rch.	15	Mon. im Pustar
143.	squamosus Dj.	12	~~Ryn.~~ ...		—	5/25	
144.	lapidicola Rosh.	12	Ryn. ...				
143a.	Visuri Stz.	12 8/8.12	Ryn.			5/48	

236

235.

Mai 1846

234.

Dec. 1845

233

Nr	Name	Vaterland
	Occophora Monticolella Hb.	
	— Phycidella Tod.	
	— Curtisella Tod.	
137	Depressaria Propinquella Tr.	
	— Umbrella Mtz.	
139	— Albipunctella Hb.	
	Gelechia Fischerella Tr.	
	— Maculiferella Hb.	
	— Leucomelanella Zell.	
	— Moritzella Hb.	
	— Pilicella Tr.	
	— Lugubrella Tod.	
	— Dimidiella Hb.	
	— Conscriptella Hb.	
	Recurvaria Erxlebeniella F.	
	Graciularia Rufipennella Hb.	
	— Roscipennella Hb.	
	Coriscium Citrinellum Hb.	
	Elachista Aligerella Hb.	
	— Conturbatella Hb.	
	Opostega Auritella Hb.	
	Lyonetia Lemniscella Zell.	
	— Prunifoliella Hb.	
	— Pariifoliella Hb.	
	Nepticula Miantrodactyla Hb.	

Nr	Name	Vaterland
	— 10	Berlin
	— 12	Berlin
	— 15	Berlin
	— 10	Berlin
	— 10	Leipzig
	— 12	Erlangen (Mkl.)
	— 15	Ovaia (v. Kiesenw.)
	— 8	Erlangen
	— 6	Erlangen
	8	Erlangen (Zimmer)
	6	Erlangen
	— 60	Caucasus
	— 10	Türkei
	12	Türkei.
	20	Türkei
	— 15	Ovaia
	— 10	Leipzig
	— 12	Berlin
	9	Künstler, ob wirklich Falter aus Italien?
	— 18	Erlangen
	10	Künstler
	8.	Erlangen
	13.	
	13.	
Sf	22 X.	

Verte

Rosenhauer.

№			Patzenland
	Coleoptera		
	Trechus pulchellus Kies. —		
	Hydroporus rotatus —		
	—— elongatulus —		
	Homalota spelaea —	15	
	—— sordidula —	10	
	Aleochara morion —	9	
	Phytosus spinifer Sp —		
	Silusa rubiginosa —	20	
	Philonthus salinus Kies.	12	
	Quedius cruentus. —	10	
	Atemus tempestivus —	10	
	—— picipennis —	12	
	Trogophloeus foveolatus —	12	
	—— inquilinus —	10	
	—— punctistellus —		
	Anthophagus sudeticus Kies.	15	
	—— melanocephalus Heer	12	
	Lestiva punctata —	10	
	Scydmaenus styriacus —		
	Ochthebius bicolor. —	15	
	Hydrotophila globosa H. —	15	
	Bythinus crassicornis —		
	Meloe avalensis —		
	Cantharis barbara Fab.	20	
	Anthophagus palustris Curtis.	9	
	Aphodius suturalis Ill. —	9	
	Anobium nigripenne. —	10	
	Bembidium albipes —	12	
	Boletobius formosus	18	

Transport 8 fl. M.

141.	Rhaeticus Esch.	10	Tyrol.		Lepteoms		
142	proliferus E.	15	Tyrol.	89	silicicolus Rch.	15	Mean im Murthal
143.	squamosus	12	Tyrol		—		
144.	lapidicola	12	Tyrol				
143a.	Visuri	12	Tyrol				

Frankfurt
8/III.

141. Rhaeticus Esber @10 Zy
142 prolixus Er. — 15
143. squamosus Zj — 12
144. Lapidicola Rosk — 17 Zy
143a. Visuri Sy 12 Zy

Universitätsbibliothek Johann Christian Senckenberg
Frankfurt am Main

(236)

(235.)

(234.)

wünsche folgende Arten zu erhalten. von Heyden Mai 1846

Name	✕	Vaterland	№	Name	✕	Vaterland
Europäer			35.	Megarthrus hemipterus Ill.	10	Deutschland
Bembidium albipes Ill. / crenatum Dej.	12	Dürkheim	36	Acidota crenatata Mnhm	12	Russland
Cathiras elongata Heer	9	Oberrhein	37.	Mylloena gracilis Heer / grandicollis Kiesw.	15	Deutschland
Aphodius sutularis Ullr.	15	Oberrhein	38.	Myrmidonia similis Mkl.	10	Deutschland
Cerylon nigrinum Er.	15	Mainz	39.	Quedius cruentus Ol.	10	Leipzig
Meligethes fasciatus Rossi	10	St. Magdeln	40	Scymnus impexus Mkl.	12	Belgien (Mkl.)
Ostrinus bicolor Kirby	15	Lüneburg	41	Alexia / Hygrotaphila globosa Ill.	15	Spanien (v. Kiesenw.)
~~Engis bipustulata F.~~	~~10~~		42	Trichopteryx apicalis Ill.	8	Belgien
Byrrhinus crassicornis Mkl.	15	~~Deutschland~~ Belgien	43	——— depressa Ill.	6	Belgien
Euplectus Meurvelii Rabi.	15	~~Deutschland~~ Russland	44.	Omias validicornis Germ.	8	Belgien (Germar)
Cryptocephalus fulvoratus Germ.	6	Sicilien (Autor Germar)	45	Ephistemus gyrinoides Mnh.	6	Belgien
——— hypochaeridis	6	Sicilien				
Cassida lucida Schr.	25	Ems (comm. Schiffing)		Türkei und Kaukasien		
Philorthus salinus Kiesw.	12	Lüneburg (v. Kiesw.)	46	Carabus Geoffroyi Dej.	60	Caucasus
Trogophloeus foveolatus Er.	12	Leipzig	46	Chrysomela Bithynica Er.	10	Türkei
——— inquilinus Kiesw.	10	" "	47.	Pachyscelis granulosa Lac.	12	Türkei.
Anthophagus spoliatus Kiesw.	15	Weissenfels (v. Kiesw.)	48.	Phytoecia Balcanica Frd.	20	Türkei
——— melanocephalus Heer	12	Bernstein Oligocän				
Astiza punctata Er.	10	Leipzig		Aus dem grossen Vorzeichnis		
~~Oxytelus tricornis F.~~	~~20~~	ist sehr nah verw.	51	Homalota spelaea Er.	15	Europa
Lathrobium intermedius Er.	12	Tyrol	52	Stenus tempestivus Er.	10	Leipzig
Otorhynchus uncinatus Germ.	15	Belgien (Germar)	50	——— pinipennis Er.	12	Russland
Lathridius incisus Mnhm	10	Russland		~~Cantharis barbarea~~	~~9~~	
Monotoma collis Rabi.	8	Deutschland (Rabi)	49	Anthophagus palustris Chevrier	9	Europa, ob wirklich Typus aus Algier?
Homalota palleola Er.	10	Deutschland in Russland	53.	Bolitobius formosus Er.	18	Belgien
Mycetoporus lucidus Er.	12	Belgien				
Aleochara morion Er.	9	Belgien		Immer 2 Arten, die ich früher nicht schicken konnte		
——— tristis Er.	8	Belgien	55.	Harpalus piceus Gyll.	10	Europa
——— inquilina Mkl.	10	Deutschland	56.	Cryptotrachy. Dürkheimi	8.	Belgien
Oxypoda lateipennis Er.	12	Deutschland		57.		
Tachinus pallipes Er.	8	Russland	325	Hydroporus Albulalis	13.	
Lithocharis brunnea Er.	10	Russland	327.	Pentkina Dimidiata	13.	
Xantholinus glaber Mnhm	8	Deutschland				
——— fulgidus F.	10	Preussen				
Staphylinus perampunctatus Gr.	9	Deutschland				
	6 St. 4				5 St. 22 X	

Verte

Rosenhauer.

	Xr.
326. Graptolitha Gemiseana	9.
327. Tenas Lipiana	13
328. Gelichia di midiella	9
329. Depnefter. Albipunctella	13
——— Propinquella	13.
330. Hypena Oberalis	13
331. Tortr. Recondana	9
332. Trt. Betulinella	13
	1 fl 32 Xr
	5 f 22
	6 f 4
	12 fl 58 Xr

Frankfurt a/M. d. 3 Mai 1846
Herr Wilhelm Pfeiffer gr. Sicl.

(236)

Rosenauer bestellt. Mai 1846.

(235.)

Lamprohr

Rhynchidium albiges St. creatum Zij. — 12
Ptilinus alpicola Heer — 9
Xylobius saturatus Ulk. — 15
Ptilinus nigrianus Er. — 15
Malachiopsis fossus Rossi — 10
Calathrius bicolor — 15
Anisotarsus bipustulatus F. — 10
Ptilinus crassicornis — 15
Ptilinus Marseulii Lab. — 15
Ptinus fuscus Lap. — 6
Ptinus bicinctus Lap. — 6
Ptinus Lorthas salinus Kies. — 12
Ptinus phillonus fossulatus — 12
— inquilinus Kies — 10
Ptinus phagus sardiniensis Kies — 15
— nigrocephalus Heer — 12
Ptinus ornatus — 10
Ptinus Ptilinus Lucanus St. — 20
Ptinus intermedius Er. — 12
Ptinus Ptinus unicinctus Gyll. — 15
Ptinus Ptinus Meisnerus Ulk. — 10
Anobium Anobius Hoffi Ahrb. — 8
Anobium Anobium nitidulum Er. — 10
Anobium Anobium Lepturorum Lucidus — 12
Anobium Anobium Barbara Morion — 9
— tristis Er. — 8
— inquilina Mxl. — 10
Anobium Anobium Egypticum Lucigynnis Er. — 12
Anobium Anobium pallipes — 8
Anobium Anobium Theodoris brunneum Er. — 10
6/7 x

Xanthalinus glober. Mkn. — 8
— fulgidus F. — 10
Leptacinus parumpunctatus Gyll. — 9
Megarthrus hemipterus Ill. — 10
Acidota crenulata Mkn. — 12
Mycetoporus gracilis Heer
— grandicollis Kiesw. — 15
Myrmedonia similis Mxl. — 10
Quedius crenatus Ol. — 10
Scymnus impexus Rill. — 12
Hydrophilus globosus St. — 15
Cercyon Cercyon apicalis St. — 8
— depressus St. — 6
Omalus salicicornis Gyll. — 8
Ephistemus gyrinoides Msh. — 6

Käfer in Rinde

Carabus Geoffroyi Dej. — 60
Chrysomela Bitthynica Er. — 10
Pachyscelus granulosa — 12
Phytoecia Balcanica Frio. — 20

Frisch aus Vorzeichnis.

Hypnalota syriaca — 15
Penus Cryptorhinus — 10
— piceipennis — 12
Cantharis barbara F. — 9
Anthophagus palaestricus Chevrier — 9
Politobius formosus — 18
5/14
6/7
11/21 x

(413)

(414)

(415)

(412)

Frankfurt am 17 Januar 1848.

19.

Frankfurt am 17 Januar 1847.

37.

Zugesandt zu lassen, vielleicht finden Sie einen Theil Neuheit, und schon Leib ist. Ich bitte Sie, mir bald dieselben wieder zu senden zu lassen, da ich sie anderwärts verschicken müsste. Haben Sie mir Ihre Desiderata gefälligst kund, ich will sie nebenander Leib zu einer gewissen Sortirung Bestimmung zusammenstellen oder nachstehend schon zugleich zu schicken.

Ich habe Lust, einen Reisenden nach Syrien zu schicken. Interessirt Sie nicht neu Deutsch? Vielleicht wünschen Sie Lundwurzeln? Wenn nicht uns ein Jahr Zeit oder Anzeichen Lust des Abbrechens nach? Ich empfehle mich Ihnen bestens

w. bin in der zuversichtlichen Hoffnung, geschätzter Herr

ganz ergebener

Rosenhauer.

Universitätsbibliothek Johann Christian Senckenberg
Frankfurt am Main

326. Graptoli
324. Tenas
328. Gelirhis
329. Depresso
~~331~~
330. Hypren
331. Tonk
332. Tch.

141. Rhaeticus Esch. 10 Exp.
142 prolixus Esch. 15 Exp.
143. squamosus Esch. 12 ~~Exp.~~
144. Lapidicola Esch. 12 Exp.
143a. Visurius 12 Exp.

Universitätsbibliothek Johann Christian Senckenberg
Frankfurt am Main

Frankfurt d. 3 Jan. 1846
an Wilhelmine geschickt.

236

Hochgeehrter Herr!

In der Anlage übersende ich Ihnen die in Ihrem sehr geehrten Schreiben vom 28. v. M. verlangten Gedichte, so gut ich dieselben zu geben im Stande bin und ich wünsche, Ihnen abermalige Zufriedenheit mit Beiem zu erwerben. Die Jahres-Arbeiten leiden leider nicht selten, ebenso nur wenige Schmetterlinge. Das Vaterland habe ich stets genau beurkundet, ebenso den Autor. Der Name, den Sie nicht genau lesen konnten, soll: Grm. = Germar heißen. Der Orcus validirosnichsen habe ich fünf 1 bis 2 und ich O. mollicomus entfernen vielleicht auch Ihnen? Der Antlophagus palaestricus, Olex Zeno 572 scheint mir nach d. Beschreibung nicht sicherlich entschieden, wie schon Kiesw. in der E. Z. bemerkte. Ich fand den Käfer (s. ors. palaestricus) auf dem Küstelgebirge.

Da mir ich wieder neue Insekten erzüchtiren habe, will ich die zuschicken dann in Kreuzkreuz setzen.

Frankfurt den 17 Januar 1848.

Zum 1847.

37.

Gedichte und für das bestens dankte, u. einige Meinungen habe. Ich osoma u. Sarcophaga u. Bis dieselben Ihnen durch Herrn Insektenhändler gesandt wird Zeit mir mal Zeit Blattvergleichen selbst Mäuse voll Vergleichen neuen Käuferorten Ich habe es auch ziemlich satt. mich unter den in der Bellkunst

Zugesehen zu lassen, vielleicht finden Sie beim Durchsehen, was Ihnen lieb ist. Ich bitte Sie, mir bald dieselben wieder zu senden zu lassen, da ich sie anderwärts versenden muß. Geben Sie mir Ihre Insektenkenntniß gefälligst kund, ich will sie nebenaus bei zu einer gütigen Gegenleistung zurückstellen oder nach Wunsch Ihnen sogleich zu schicken.

Ich habe Lust, einen Brief oder mehrere an Sie zu schreiben. Interessirt Sie nicht man dasselbe? Vielleicht müssen Sie Ihnen? Wenn nicht ein sehr Dummkopf oder einzig ächtes Kind des Aberglaubens wird? Ich empfehle mich Ihnen bestens u. bin in der zuversichtlichen Hoffnung freundschaftlichst Ihr

ganz ergebener
Schenkauer.

ergebener Diener
Schenkauer.

es soll mich sehr freuen, wenn Sie mir
selbst einen Theil abnehmen, da ich selbst von
hamitelbs futamolaya jährlich zwei Kälber
für meine Dentlöy etc. habe.
Ich ist Ihnen recht, wenn wir für die gegen-
wärtige Dentöy 7 Ochsen rechnen? Ich möchte
nämlich gerne einen zweiten Alzöy mit
gesellen lassen. Schicken Sie mir gefälligst
Ochsenschein. Ich erwarte mich Ihrer
bestens und bin in der nächsten Vor-
sehung Ihrer Hochwohlgeboren

Salzgen den 28 Mai 1846. ergebenst dienst
W. Rosenhauer.

141. Rhaeticus Eichw. 10 Zyg.
142 [illegible] Ev. — 15 Zyg.
143. [illegible] Zy. — 12 Zyg.
144. Lapidicola Rosh. — 12 Zyg.
143a. Visuri Zy. 12 Zyg.

240.

Folgende Acten habe ich Jan. 1847 von Rosenhauer erhalten

Folgende Acten wünsche ich zu erhalten von Heyden Jan. 1847. 238.

Vaterland						Vaterland
[illegible]	12	Lehmann	400	Oberhyn.	distinctionis Rik	24	Hanel (mit [illegible])
[illegible]	8	Simon	401	"	sortes Rosh.	20	Hanel (halb gelinge)
				"	nattialis Vallin	

Hohenheim den 22 Januar 1847.

237.

Hochgeehrter Herr Bürgermeister

Für das mir gütigst gefällig geschickte Geld sage ich Ihnen meinen ergebensten, herzlichsten Dank. Ich habe in zwischen einige neue Doubletten erhalten und manches neu durchgesehen und bestimmt; allein der bei weitem größte Theil der in den 3 ersten Heften des deutschen Kataloges aufgeführten Arten, die ich also nun Dankbar selbst nöthig bestimmt besitze, werde ich erst im Anfang des nächsten Monats vorzunehmen im Stande sein und habe deren gewiß manche seltene Art abzugeben. Allein diese wenigen Thiere bedürfen einer genauen Durchsicht und ich habe diesen Winter eine große Insektensammlung für die Universität Jena u. in Freiburg in Baden, an denen ich aber jetzt auf Wirbel und durch das Ausbleiben meiner Schrift über die Zygaeiden daran, wenn ich gegen 80 Arten mit Deutschl. beschreibe, nur sehr wenig Zeit, um meine hochgeschätzten Gönner und Freunde zu denken.

Indessen bin ich dessen frei, Ihnen meine neuesten Doubletten verzeichniß zu zugehen zu lassen, vielleicht finden Sie darin doch Manches, was Ihnen lieb ist. Ich bitte Sie, mir bald dasselbe wieder zu gehen zu lassen, da ich sie anderwärts verschicken müsste. Haben Sie mir Ihre Desiderata gefälligst kund, ich will sie nebenbei bei zu einer gewissen Sendung zusammenstellen oder auch Ihnen sogleich zu schicken.

Ich habe Lust, einen Reisenden nach Tyr. und zu schicken. Interessirt Sie nicht neu dabei? Vielleicht müssen Sie Ausgleichen? Wäre nicht auch ein Jahr Aufenthalt oder wenigstens Land des Alpenstaat nicht? Ich empfehle mich Ihnen bestens u. bin in der größten Hochachtung hochachtungsvoll Ihr

ganz ergebener
Rosenhauer.

Hr. Professor
Dr. von Heyden
"Hochgeneigter
in
Frankfurt a/M.

10 Oktober

es soll mich sehr freuen, wenn Sie mir
Theil nehmen, da ich alle
hauptsächlich zum Nutzen
für meine Dublet etc. habe.

bis

Universitätsbibliothek Johann Christian Senckenberg
Frankfurt am Main

(240.)

Kalmar den 17 Mai 1847

Gegenwärtige Arten habe ich Jan. 1847 von Rosenhauer erhalten

Gegenwärtige Arten wünsche ich zu erhalten. von Heyden. Jan. 1847.

(238.)

[illegible]	12	Erlangen	400	Otiorhyn. distinctionis Rosh.	24	Tyrol (mittelmäßig, alt)
[illegible]	8	Sicilien	401	" sortes Rosh.	20	Tyrol (alle gelbig)
[illegible]	8	Erlangen (corticeum)	402	" partitialis Kollar bisulcatus Gyll.	12	Dürkheim
[illegible]	10	Erlangen	403	Hydraena Sebellii Rosh.	20	Erlangen
[illegible]	12	Erlangen	404	Cneorhinus praecox Grav.	12	Feldberg
[illegible]	15	Erlangen	405	Mycetophagus 10 punctatus F.	20	Tyrol (selten)
[illegible]	20	Meiningen	406	Gymnopleurus Mopsus Pall.	6	Hungarn (Exiter. mit 3 aufgewurmte Arten bestäubt.)
[illegible]	18	Dürkheim	407	Centorhynchus neutralis Schh.	12	Erlangen
[illegible]	12	Tyrol	408	" vidua Gyll.	8	Erlangen
[illegible]	12	Erlangen	409	Silecnus adscena Rye.	8	im Meiningischen
[illegible]	10	Erlangen		" ~~[illegible]~~ (exotic.)	9	[illegible]
[illegible]	6	Erlangen	410	Geotrupes stercorosus var.	4	Erlangen sehr selten
[illegible]	12	Hungarn	411	" pedicularius Esch.	8	Erlangen
[illegible]	15	Erlangen	412	" mutator Er.	5	Erlangen
[illegible]	6		413	Hydroporus elongatulus Aub.	12	Berlin
[illegible]	9		414	Hydraena flavipennis	15	Erlangen selten
[illegible]	5	Erlangen	415	Epion leptocephalum var. aethiops?	9	Paris
[illegible]	20	Erlangen mehrere selten	416	Cryptocephalus marginellus Mel.	12	Berlin
[illegible]	4	Erlangen	417	Bolitobius 3 notatus	12	Berlin
[illegible]	15	Hungarn	418	Gymnetron rotis Hbst.	9	Berlin
[illegible]	20	Tyrol			228	
[illegible]	12	Hungarn			318	
[illegible]	9	Erlangen				
[illegible]	12	Erlangen				
[illegible]	24	Hungarn				
[illegible]	12	Hungarn				
	318					

60 / 546 / 9 fl 6 kr. = 5 Thaler

[illegible] tenuis Rosh.	20
[illegible] cylindricus Kenz.	12
[illegible] cylindrirostris Schh.	9
[illegible] maurus Gyll. / [illegible] Dahl Rosh. olim	12
[illegible] Schh.	12
[illegible] Fric.	12
5 / 22	
3 / 57	
9 / 19	

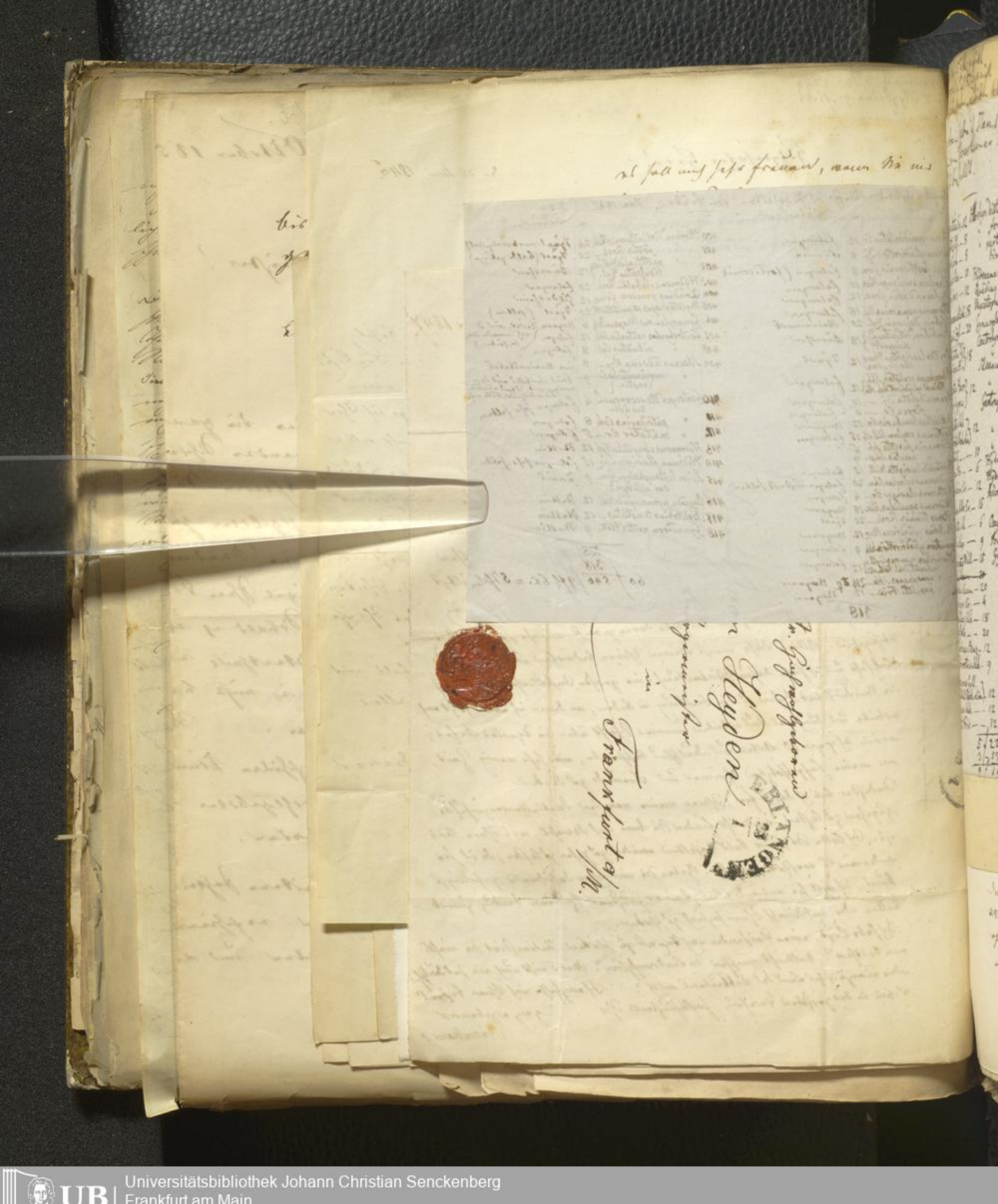

Universitätsbibliothek Johann Christian Senckenberg
Frankfurt am Main

Folgende Arten habe ich Jan. 1847 aus einem von Rosenhauer reselteuen Vorzeichniß bestellt.

(239.)

...us appendiculatus Er.	12
...us cylindrirostris Dj.	8
...s fraticornis Germ.	8
...lara succisuga Kies.	10
...laena dubia Grav.	12
...ropyrus menzenii Mocki	18
...ria Dejeanii Zgl.	20
...bidium distinctum Dj. / picipes F.	18
...ctes laevigatus Heer / var. Grypus	12
...ccinellus sculptus Schh. / Curc. cylindrirostris Rosh. olim	12
...rea deletta Dj.	10
... florea Er.	6
...ligethes lumbaris Er.	12
...themos ovulum Ullr. Er.	15
...mia fuscata Sch.	6
... analis Schr.	9
...rotophila laevigata Müll.	15
~~...helvolus Schaum~~	~~20~~
...aenus helvolus Schaum	20
...reanus claviger Er.	4
...ranus squalidus Schh.	18
...es tenuis Rosh.	20
...bius cylindricus Kenz.	12
...ctorus cylindrirostris Schh.	9
...thyndeus mauras Gyll. / ...ricapillus Dahl Rosh. olim	12
...cymophanes Schh.	12
...populeti Fröl.	12
	5/22
	3/7/57
	9/1/19

Otiorhyn. distinticornis Rosh.	24
" fortis Rosh.	20
" partitialis Zoll. / bisulcatus Zgl.	12
Hydraena Sieboldii Rosh.	20
Anedius praecox Grav.	12
Mycetophagus 10 punctatus F.	20
Gymnopleurus Morsus Pall.	6
Centorhynchus neutralis Schh.	12
" viduatus Gyll.	8
Aleanus advena Kze	8
" aequinoctialis Er. (exotic)	9
Geotrupes stercorarius L. / der ächte	4
" putridarius Esch.	8
" mutator Er.	5
Hydroporus elongatulus Hoff.	12
Hydraena flavipes Linz	15
Agion leptocephalum Germ. / var. aethiops?	9
Oxypoda myrmecophila Mkl.	12
Aleitobius 2 notatus	12
Gymnetron nodus Hbst.	9
	3/57

239.

Rechnung, aber als Geschenk, Schreiben vom langen Zeit vor. ...ambard zu erhalten. ...: mir bestellten ...kleinen Schnee, ...rechnung 1846 ...diesen Winter ...ist u. da zwei ...Dubletten einzu... ...u. gemeinen ...Bäumen kommt. ...ängen vorzufinden ...ten zu können. ...ein Paar, welches ...Stück Käfer den ...hervorstechen. ...der der Käfer ...beträgt 9 fl 6 kr ...5 Thalern

Die Zahl meiner Bestellung u. der Käfer beträgt 20 fl 28 kr, ich will 17 fl 30 kr = 10 Thaler ausgeben u. Porto zugeschickt 3 fl, auch, ich glaube, so werden die 3 Kisten mal mich zufrieden sein. Auch ich in Zukunft wieder

240.

Kalmar den 17 Mai 1847

...den 17 Januar 1848.

...Anno!

P. beantwortete u. für die Sendung bestens dankte, ...ersprießl. u. einsige Meinung ...mitzutheilen habe. ...Brossersma u. Sarrolius ...Stellsätze u. Bei Beiselbe ...Sprache in Schwa durch Mäu... ...illigst Schon Desiderantes ...wieder erhält mir mal Zeit ein Dankschreiben zugehen

Äußere Zwecke / Vorzeichniß ...man 60 neuen Käferarten ...Stück? Ich setze es auch ...mir natürlich sehr lieb. Äußerung mich unter den ...u. u. bei in der Sellkunst

...ganz ergebenster
Rosenhauer.

...ungen ist die Berechnung besonders schwierig. Die Zahl meiner Bestellung u. der Käfer beträgt 20 fl 28 kr, ich will 17 fl 30 kr = 10 Thaler ausgeben u. Porto zugeschickt 3 fl, auch, ich glaube, so werden die 3 Kisten mal mich zufrieden sein. Auch ich in Zukunft wieder

Frankfurt a/M.

Universitätsbibliothek Johann Christian Senckenberg
Frankfurt am Main

(240.)

Erlangen den 17 Mai 1848.

Hochgeehrter Herr Bürgermeister!

Durch einen Umzug mit meiner Wohnung, aber erst ich Ihre Bestellung mit Ihrem geehrten Schreiben vom 26 Januar erhielt, war ich für längere Zeit verhindert, Ihnen an meine Bekannten zu gedenken.

Nebst übersende ich Ihnen die bei mir bestellten Cichorienwurzeln mit Ausnahme dreier kleinen Ballen, welche ich bei meiner Durchsicht des Vorrathes 1846 zu finden glaubte; allein ich habe in diesem Winter so viel und so mannichfaltige Bestellungen gehabt u. der ganze Vorrath ist ziemlich zusammengeschmolzen, daß ich unmöglich zur Musterung u. genauen Bestimmung der verschiedenen Arten kommen konnte. Diesen Herbst will ich sie mit den jüngeren vornehmen u. hoffe, Ihnen manche Gefälligkeit bieten zu können. In diesem Frühling habe ich nicht nur ein ganz, sondern sehr bekannte Sämereien gemischt u. scheint daher der Cichorienlagen ein gutes Aufkommen bevorzustehen.

Auf Ihre Anfragen habe ich die Preise der Früchte u. des Unterlandes bemerkt. Die Pfunde betragen 9 fl 6 Xr Mollen mit die ganze Pfunder nur 5 Schalen

[illegible] ist die Bestimmung besonders schwierig. Die Pfunder meine Artikel u. die Kenfel betragen 20 fl 28 Xr, ich will 17 fl 30 Xr = 10 Schalen rechnen u. Ihr abgeschriebenes 3 fl auf, ich glaube, Sie werden sich mal mit mir zufrieden sagen. Mach ich in zweifelhaften [illegible]

[illegible] 19.

P. Cenatorente u. für Ihre Bestellung bestens dankt, erspriesse u. einfige Meinung vernommen habe. Ich Barbarossa u. Sarrabius Hell sage u. bei dieselben schicke ich Ihnen durch Gelegenheit Ihre Desiderata wird erfolgt mir mal Zeit ein Detailtarif zu

Rufen Zgroll / Vorzeichniß man 60 neuen Reformator 3 Buch? Ich habe es auch 3 mir natürlich sehr lieb. Empfehlung mich unter den u. bei in der Hellkunst

ganz ergebenster
Rosenhauer.

nachsuchen. Einige neue Pflanzen habe ich indessen
ausgeschlossen oder durch Buchner's Aufsatz kennen
gelernt z. B. Epidendrum cornigerum Buchner nov.
Parnassia laxiflora L., Drosophyllum hamiltonii Gien.
Sisyrinchium helicolum Schaum, Calochortus M. V.
parvillus Mk. Bostrichus fissi Ottl., Lycium vulgare
Bostrichus villarsii P. Vallisneria spiralis
Trazyphlaeus parvillus.

Die Schrift Putzeys's über mein Barrosoma
kenne ich, und hat mir beim Lesen sehr wehgethan
u. mich mit Schmerz erfüllt, da ich Ihnen lange an
gewiesen Schrift über Dynastenarbeit, welche besonders
mein Barrosoma benutzt war, die Abbildung dieses
Insekts ich schon 1845 bei der Naturforscherversammlung in
Nürnberg vor u. nachher meinen Freunden sowohl wie
Commilitonen zum meiner Arbeit, die ich bestimmt
hoffe es nicht schwer ist, ein Thier zu kennen u. mit
Ihnen Worten deutlich zu schreiben, sehr ich sehr gut mit
Vergnügen bezweifle ich auch heut. Da wirklich,
durch Loew stattgefundenen Druck, denn sonst kennt
die Kenntniß Angaben, habitat in montibus
Tyrolicis nicht gebraucht sagen. Auch was mir
fast sich z. Putzeys durch Doktors Vermittlung
— wahrscheinlich zu demselben Gebrauch — zu verschaffen
die Abbildung des Insekts, ist höchst flüchtig u.
unbeholfen, das eine Auffassung, das andere Bein

das Thier

Universitätsbibliothek Johann Christian Senckenberg
Frankfurt am Main

Erlangen den 17ten Januar 1848.

242 7 Jan. 1848.

241. Februar 1848.

19.

14. gleichzeitig u. s. w., auch geschieht nun der bildlich hoch dargestellten Abbildung des Riesenlachs keine Erwähnung, und auch nicht gesagt wird, ob eine solche überhaupt nun gesehen wurde.

Vergeben Sie mir diese Umständlichkeit, die vielleicht gar nicht hierher gehört; ich habe nur bei einem Vorgänger der Fischerei-Zeitung einmal unsere Ansichten alles, wenn aber öffentlich die Rede ist von Irrthümern, denen dergleichen Irrthümer, wie sie zwischen Motsch. u. Schaum vorfallen, finden vielleicht Beifall.

Ich wünsche zum Herzen, daß meine verfehlten Versuche Sie gesund lachen mögen u. verbleibe in aller Achtung

Ihres Hochwohlgeboren

Ergebener

W. Rosenhauer.

P. Beantwortung u. für die Beantwortung bestand darin, erspriesse u. einfige Meinung vorzutragen habe. Ich Bassersema u. Sanirobius Stellungen u. Bis dieselben sich in Schaum auch Mäßigkeit Schon Desiderata vorzugsweise mir mal Zeit ein Druckblattanzeigen

Äußere Zweck / Vorzüglichst man ko neuen Äußerungen Buch? Ich finde es nicht mir natürlich sehr lieb. Äußerungen mit unter den u. bei in der Hellkunst

ganz ergebenster

Rosenhauer.

Für meine Auslagen u. die Kosten beträgt 30 fl 28 kr, ich will 17 fl 30 kr = 10 Thaler [illegible] u. Porto [illegible] 3 fl auf, ich glaube, Sie werden die Sache mal mit mir zufrieden sein. Mach ich [illegible]

Universitätsbibliothek Johann Christian Senckenberg
Frankfurt am Main

(243.) Erlangen den 17ten Januar 1848.

Folgende Arten wünsche ich mittelst Angabe des Kunstwerks zu erhalten. von Leyden (242) Jan. 1848.

	Sx		
[illegible] für Dej.	— 15 -	Mul Italiens	
[illegible] regio della Reg.	— 12 -	Erlangen [illegible]	
[illegible] 1848. [illegible]			
[illegible] Bogen 8°. — [illegible]			
[illegible]			
[illegible]			
[illegible]			

241. Erlangen den 1 Februar 1848.

Auf Ihre sehr geehrte Schreiben v. 30 d. mir gewordene Zusendung, erwiedere ich bestens Dank, übersende ich Ihnen in den beifolgenden Briefen die Gedichte v. mir [illegible] meiner Schrift. Meine Bestellung aus Ihrer Seite, wonach Ihr Bürgermeister ist mir stets sehr erfreulich v. wohlthuend [illegible], denn ich hatte auf eine Bekanntschaft mit vielen bekannten Gelehrten sehr viel. Es gibt mir stets alles Muth, meine Bestrebungen an Sie, so offen, so rein v. strong [illegible] als eine möglich abzustreben. Dieß ist auch bei der Freiligrath der Fall. Es gelte mir Leid Ihnen, wenn ich Ihnen ein Gedicht stelle, welches nicht ganz richtig bestimmt wird. Es gelüstet ich Ihnen ganz, daß Sie manche Dinge schon unbestimmt besitzen, und daß [illegible] v. In einer Art stand zu Ihnen ist, aber durchschnittlich ist es nicht immer der Fall, denn fast jedes Gedicht, das ich Ihnen seit einiger Zeit schicke, gehört zu den Selbstgeschriebenen. Bei uns ist die Bestimmung besonders schwierig. Die Preise meiner Gedichte v. Dr. Kunst beträgt 20 fl 28 kr, ich will 17 fl 30 kr = 10 Thaler nehmen v. [illegible] 3 fl auf, ich glaube, so werden Sie 3 mal mit mir zufrieden sein. Mach ich in zweifel wieder

P. Beantwortet v. für Ihre Sendung bestens Dank, erscheint v. einige Meinung [illegible] habe. Ich Bassorosma v. Sarcoblius Stellsage v. Bei derselben [illegible] ich Ihnen auch Mäßigst Ihre Desiderata [illegible] auch erfreut mir mal Zeit ein Duplikat [illegible]

Für Dgroll strengsten [illegible] man so neuen Käufer [illegible] Buch? Ich habe es auch [illegible] mir unterlich sehr lieb. Aufmerksamkeit und unter den [illegible] v. bei in der Bellkunst

ganz ergebenster
Rosenkranz.

und erquicken oder unter meinen Beobachtungen gesundes sehen, finden Sie auf der nächsten Seite verzeichnet.

Bei Herrn Hundeshagen, mit dem ich in keinerlei Verbindung stehe, finde ich wegen Ihrer bestimmten Adelaide pieces q. angefragt u. nun ihm die Erklärung erhalten, daß er ihr bedauere, kein einziges q. mitgebracht zu haben.

Den Pfingsten fuhr er in der Morgenstunde von 6–8 Uhr auf Rappelfeldern bei Rastatt gegen 20 Morgen in Flagen 1–1½ Schuh hoch über dem Boden, in den sich dann Kinder u. Frauen sehr beschäftigt auf dem Boden fanden, wahrscheinlich auch Ihr in der Ende verschiedene Reibchen.

Wenn Sie viele Commissionen, unmöglich deutsche Bücher besitzen u. Ihnen daran liegt, sie bestimmt zu erhalten, so will ich mich dieser Arbeit später einmal mit Freuden unterziehen, wenn Sie mir erlauben, Sie inzwischen bei Gelegenheit zu besuchen. Doch müßten Sie mir, wenn Sie mich damit zur Last, bis ich fertig bei u. Ihnen die Gelegenheit würde zuweilen schicken können.

Ich empfehle mich Ihrer Gesinnung und u. genehme in der einzigen Anordnung mich

Ihrer

ergebenst
Rosenbaum

v. d. 22 Jan. 1848.
Die Frage für die Kleinen
(Frage an Herrn Prof.
Schlosser) Prof.
Buch mit Seiten auf Melosomatha
Handschr. das ich in der
Eile geschrieben.

243. Colmar den 17 Januar 1848.

Folgende Arten wünsche ich möglichst bald Kundschaft zu erhalten. von Leyden 242 Jan. 1848. 90

Sa			
Arctiscus tetradactylus —	13 - Aus Italien	341. Lithomasyx arcuata Steinb.	13 - Spitzbergen
Macrobiotus ornatus Kaj. —	12 - Colmar und Umgegend	342. Mortella hamerosa Ehr. —	24 - Ungarn

419a

Neue Infusorien

Peridinium multipunctatum 72
Amoeba monilata 72
— radiosa 72
— corallina 9
Harpalus nitens 10
Bursulidium glaucum 72
Euchlanis lacunaris 72
Pachytrocha indagatrix 78
mit den Zeichnungen
Aspidisca cornuta 72
Trichodina pyrgalea 9
Somatosa emarginata 9
Euchlanis sylvestris
var. nivalis Ehr. 12
Malacrinus inornatus
Küster 12.
Septoria 6-signata Küst. 10
1. Stephylinus nidicolus Kiesw. 24
Lim nebius pygmaeus Mulsh. 8.
Trichopterus glabellus Rosh. 24
hypocritus Rosh. 24

	13 - Spitzbergen
	24 - Ungarn
	3.
	3 - Belgien u. Spitzbergen
	2 - Spitzbergen
	3 - Belgien
	6 - Spitzbergen
	4 - Spitzbergen
	5 - Spitzbergen
	5 - Spitzbergen
	6 - Spitzbergen
	2 - Spitzbergen
	4 - Spitzbergen (Belgien)
	8 - Belgien
	0 - Italien
	0 - Lausanne
	8 - Lausanne
	4 - Italien u. Spitzbergen
	0 - Spitzbergen
	2 - Spitzbergen
	9 - Ungarn
	0 - Ungarn
	4 - Ungarn bei Mariathalfen
	0 - Danzig
	5 - Danzig
	8 - um Danzig
	3 - Wernsdorf
	4 - Königsberg
	0 - Königsberg
	2 - Berlin
	0

P. Beantwortung u. für sich
tandung bestand Kenntn,
erschien u. einige Meinung
verursachen habe. Ich
Bassorosoma u. Saxicolus
Stellsage v. Bi daselbst
Stiche ich Ihnen auch Neue
illigst Ihnen desiderata
sich erfasst mir mal Zeit
ein Detailverzeichniß

Käfer Spezialist
man bei neuen Käfernarten
mehr auf Rath Rüf.? Ich habe es auch
in der Tat ist mir natürlich sehr lieb.
bei meiner Käfersammlung mich unter den
ich Ihnen bestimmt u. bin in der Hoffnung
wohlgeborenen

ganz ergebenster
Rosenhauer.

Universitätsbibliothek Johann Christian Senckenberg
Frankfurt am Main

v. d. 22 Jan. 1848.
d. die Frage für die klein
ist ich der Namen Aspisa) sch.
Buch mir senden auch Melolontha
verstand sch. daß sich in dro
war geschrieben.

243. Erlangen den 17 Januar 1848.

Folgende Arten wünsche ich mir Angabe des Fundorts zu erhalten. von Leyden (242 Jan. 1848. d. 20)

	Sc		
Bostichus pilosus Rey.	15	mit Italien	
Calosoma sycophanta Rey.	12	Erlangen sehr selten.	
~~Aspidiphorus subcylindricus Er.~~	~~9~~		
~~" gracilicornis Rtb.~~			
~~Melolontha cephalotes~~	~~10~~		
~~" vulgaris Fab.~~	~~10~~		
Pentodon punctatus Dej.	9	Augsburg	
Lethrus longipennis Er.	12	Ungarn	
Aphodius affinis Redt.	8	(Segmann) Bayreuth	
Amphicoma lata Er.	18	Ungarn	
Phyllopertha Gaultieri Mlk.	20	Alpen bei Nizza	
Potosia vernalis Rtb.	18	Tyrol bei Sarnia mont.	
Tychius bipunctatus Grü.	20	Letzgen in Tyrol	
Lagria hirta Panz.	8	Tyrol	
Hydrocyrtus melanocephalus	8	Erlangen	
~~" [illegible]~~	~~10~~		
Bolitobius Bellerianus Rtb.	8	Erlangen in jungen Baumschlägen	
Homalisus elegans Dej.	20	Belgien bei Ostende	
~~Aphodius [illegible] Fab.~~	~~24~~		
Prionus laticollis Er.	15	Erlangen (nur 3 mal gef.)	
Monochamus varius Rtb.	24	Tyrol sehr selten	
Agrilus Rondani Villa	36	Tyrol	
Anaglenes setosus Redt.			
Rhizotrogus sericeus Rtb.	15	Letzgen in Tyrol	
Cantharis pellucida Rtb.	18	Letzgen in Tyrol	
Anthicus [illegible] Fyll.	10		
" stomarius Er.	10	Tyrol	
Phaeas complanata Er.	18	Tyrol	
Cistelia metallescens Rtb.	12	Erlangen	
	324		

311. Lathrimaeum unicolor Rtb.	18	Tyrol sehr selten	
312. Mordella hemerocrae Rtb.	24	Ungarn	
~~Cryptocephalus [illegible]~~	~~10~~		
313. Bledius agricolus Aube	18	Letzgen in Tyrol	
314. Stenus unicolor Er.	12	Tyrol	
315. Philocharis sulcifrons Mnh.	10	Erlangen	
316. Sphaeroderus oblongus St.	36	Tyrol	
317. Boletobius speciosus Er.	24	Tyrol	
318. Quedius montanus Heer	15	Tyrol	
319. " quadratulus Heer	15	Tyrol	
320. Aphodius [illegible] Schd.	10	Tyrol	
321. " sanguinolentus Heer	12	Tyrol	
322. Anthicus Schmidtii Rtb.	24	Tyrol (Letzgen)	
~~Lycoperdina [illegible]~~	~~[illegible]~~		
323. Atomaria analis Rtb.	8	Erlangen	
324. Colliuris truncatella Dej.	10	Berlin	
325. Podabrus brunnipes Rtb.	20	Lunard	
326. Cantharis hospes Rtb.	18	Lunard	
327. Rhagonycha [illegible] Rtb.	24	Rtb. mit Italien	
328. Crepidodera elegans Kiesw.	20	Tyrol	
" [illegible] Er.			
329. Crepidodera saturata Mlk.	12	Tyrol	
330. " inermis Grm.	9	Ungarn	
331. Haltica lacertosa Rtb.	10	Ungarn	
332. Aphthona amoena Schd.	24	Ungarn bei Mariahilfen	
333. Agabus nebulosus Er.	10	Danzig	
334. Hydrus angustior Gyll.	15	Danzig	
335. Salpingus foveolatus Gyll.	18	um Danzig	
336. Phyllobrotica quadrimaculata Rtb.	18	Wernsdorf	
337. Nebria Boremii Heer	24	Wernsdorf	
338. " angustata Dej.	20	Wernsdorf	
339. Bledius refugiensis Er.	12	Dresden	
	490		

P. Cerambycoides u. für sich
tauchung bestand Kenntn.,
verschiedene u. einige Meine
[illegible]
Brachysoma u. Sarrobius
[illegible] u. Dr. daselbst
Schreiben ich Ihnen auch Mäu
willigst Ihr Desideratum
sich erfreut mir viel Freu
mir Deutschthaumaziniche

Käfer Tyrol sehr zeichnisch
man bei neuen Käfernarten
Ihnen Tyrol u. jede Entdeck. ist mir unendlich sehr lieb.
Dürfte ich Ihnen nicht mitschicken u. bei meiner Rückkunft mich unter den
Dubul aufführen? Ich empfehle mich Ihnen bestens u. bin in der Hoffnung
Zuneigung

Ihres Hochwohlgeboren

ganz ergebenster
Rosenhauer.

340 Homalota cassula Er. — 12 - Leipzig
341. " speluca Er. — 15 - Wiesbaden gesch.
342. Anthophagus fortiornis Rey — 18 - Räumt und Algen aus dem Wasser selbst
343. " fallax Rey. — 18 - Sebgleichen Sebgleichen
344. Anthobium signatum Mk — 15 - Frankf. Schwarz.
345. " laevigatum Mk. — 12 - Wiesbaden
346. " longulum Rey — 18 - Wiesbaden aus dem Wasser selbst
347. Oxytelus concolor Rey. — 18 - Sonstbau Sebgleichen
348. Trechus pachellosi Pz — 20 - Oberlaubach
349. Anisotoma neglecta Mk — 24 - Leipzig
350. Hoitica rennelli ? — — 9 - Sachsen
351. Dychirius apicalis Pz — 24 - Triesch
352. Remopeyus limbatus Curt. 20. Wanedig (aus Asbe.)
353. Hydrophilus chevrolati Mulsa 36. Lyon
354. Gymnetron pilipes Rosh — 10. Nürnberg
355. Cryptorhynchus relicinus Rosh — 20. Zürich
356. Hegetes lutirostris Rosh — 28. Gjerit fa dudelen

309
490
324

Summe 11.23 Kr. = 18 fl 43 Kr.
meine Schuld 1 fl 45 Kr.
20 fl 28

rechne ich gemacht 17 fl 30 Kr = 10 Thaler.

243.

Erlangen den 15 Januar 1848.

Hochgeehrter Herr!

Indem ich Ihr werthes Schreiben vom 25 Mai v. J. beantworte u. für das mir mit demselben gefällige Geld für meine Rückersendung bestens danke, muß ich freudig bekennen, daß ich gegen Ihre ungerechte u. unsichere Meinung über das Publicirte publicirten Brockerma und Ihren Mund vernommen habe. Es scheint mir, als hätten Sie damals meine Schrift über Barrosema u. Tamirabius nicht gut besehen. Wollte dieß auch jetzt noch das Urtheil sagen u. Sie dieselbe nochmals, so will ich sie gerne schicken. Hier schicke ich Ihnen noch eine sehr reichhaltige Doublettenliste. Ziehen Sie gefälligst Ihr Desideratum mir heraus auf ein besonderes Blättchen aus, daß erspart mir viel Zeit u. antworten Sie mir bald. Auch geben Sie mir mein Doublettenverzeichniß wieder zurück, da ich es weiter schicken muß.

Beiliegend erlangen ein kleines Verzeichniß der Käfer-Sprolls, wegen welches mit Notizen der 2137 Arten u. Beschreibung von 60 neuen Käferarten heraus gegeben. Sie kaufen sich doch wohl auch das? Ich habe es auf eigene Rechnung heraus gegeben u. jede Erfahrung ist mir natürlich sehr lieb. Dürfte ich Ihnen wohl mittheilen u. bei meiner Käfersammlung mit unter den Arbeit aufführen? Ich empfehle mich Ihrem bestens u. bin in der Hoffnung

Ihrer Hochgeehrten

ganz ergebenster

Rosenhauer.

Frankfurt
a/M.

Frankfurt a/M. 19 JAN 1848 9 Uhr

D 4 50 r

Hr. Christian Senckenberg
Wohlgeboren
Hier

Universitätsbibliothek Johann Christian Senckenberg
Frankfurt am Main
UB

d. die auf der Liste mit
einem Kreuz, so sind die
Pflanzen u. Abbildungen vorhanden!

Cucinella drolam
" Lucii
" Schiödteana
" angustata
" Schlbergii

allgemeine subdipterus
Calyptocelis?
Centynon
Helops pusillus?
Cicadus Herbstii

von Rosenhauer
Feb. 1848 erhalten.

246.

den 3 Juli 1848.

247.

Feb. 1848 beantw. Ich verspreche einen Beitrag
zu Thierchen, sobald es mir bequem sein wird, die
Pflanzen soll Ihnen einige Arten des Lebens
einschicken u. was mir von seinen Beobachtungen
Ihnen noch fehlt.

Lehmann den 17 Februar 1848.

245.

Jan. 1848 von Rosenhauer Pflanzen 244.

Pentricius fici Dej — 5
Lema rugicollis Rey — 12
Agrilus sulcicollis Dej
" gracilicornis Ill. } — 9
~~[illegible] — 10~~
~~— [illegible] — 12~~

Dromius quadrisignatus Dej — 9
Anthicus longicornis Er — 12
Scymnus affinis Redt — 8
Aleiorchilia lata Er — 18
Mycetobius Gautieri — 20
Anthicus exaratus Rdb — 18
Lyctoxylon bipunctatus Grim — 20
Cryptocephalus boleti Panz — 8
Phytonomus melanarius Hbst — 8
~~[illegible] — 15~~
Anthicus Lichtensteinii Rtb — 8
Anthrophus elegans Dej — 20
Cryptocephalus Jugatus Ltr — 24
Cryptocephalus luridus Er — 15
Anthrophus varius Schh — 24
Cryptocephalus Rondanii Villa
Cryptocephalus stigmosus Rdb } — 36
Cryptocephalus sericans Kr. — 15
Cryptocephalus pusillus Rsh — 18
Cryptocephalus macropterus Gyll — 10
— atomarius Er — 10
Platyna complanata Er — 18
Anthicus nitidiusculus — 12
Cryptocephalus canaliculatus Er — 18
Anthicus humerosus Rsh — 24
~~[illegible] — 10~~
Cryptocephalus agricultor Chevr — 18
Cryptocephalus nitidicolor — 12
Anthicus sericeus — 10
Cryptocephalus oblongus — 36
Cryptocephalus speciosus Er — 24

9/64

Quedius montanus Heer — 15
— punctatellus Heer — 15
Aphodius dilatatus — 10
— Schmidtii Heer — 12
Aethicus Schmidtii — 24
~~[illegible] — 9~~
Atomaria analis — 8
Corticaria truncatella — 10
Pedahrus barnaticus — 20
Carthariskoropes — 18
Aethacia: Katriana — 24
Trechus nigripus Kunz
— rigellus Er } — 20
Trachyphloeus setarius — 12
— inermis — 9
Haltica lateritosa — 10
Bronchodes amoena — 24
Agabus subtilis Er — 10
Hydrius angustior — 15
Salpingus foveolatus — 18
Plegaderus prosilus Rossi — 18
Nebria Brevicollis Heer — 24
— angustata — 20
Bledius rufipennis — 12
Homalota caesula — 12
— spelaea — 15
Aethophagus fortiorcaus Ksw — 18
— fallax Ksw — 18
~~[illegible] — 15~~
Anthobium signatum Aud — 15
— luteipenne Er — 12
— longilum Ksw — 18
Ocalea concolor Ksw — 18
Trechus pulchellus Putz — 20
Amplocaria macilosa Mnl — 24
Haltica vapor Hb? — 9
Lyschirius apicalis Putz — 24
Hanophyes limbatus Chevr — 20

9/40

[illegible] Geist einfig zugeschauen. Ich
[illegible] Colleghaven bis zu einer
[illegible] möglich war, denn ich gewöhnlich;
[illegible] und die Sache auch nicht gut
[illegible] ich wieder etwas zu Ordnung habe.
[illegible] erhalten habe, so bitte ich Ihnen
[illegible] erste, den ich die Liste schicke.
[illegible] auch noch Bücher in Frankfurt erhalten
[illegible] Ihnen nicht ganz unwillkommen
[illegible] ganz auf Ihrem Belieben
[illegible] möglich einen geeigneten
[illegible] verwenden kann; nicht das

[illegible]

ergebenster
Rosenhauer.

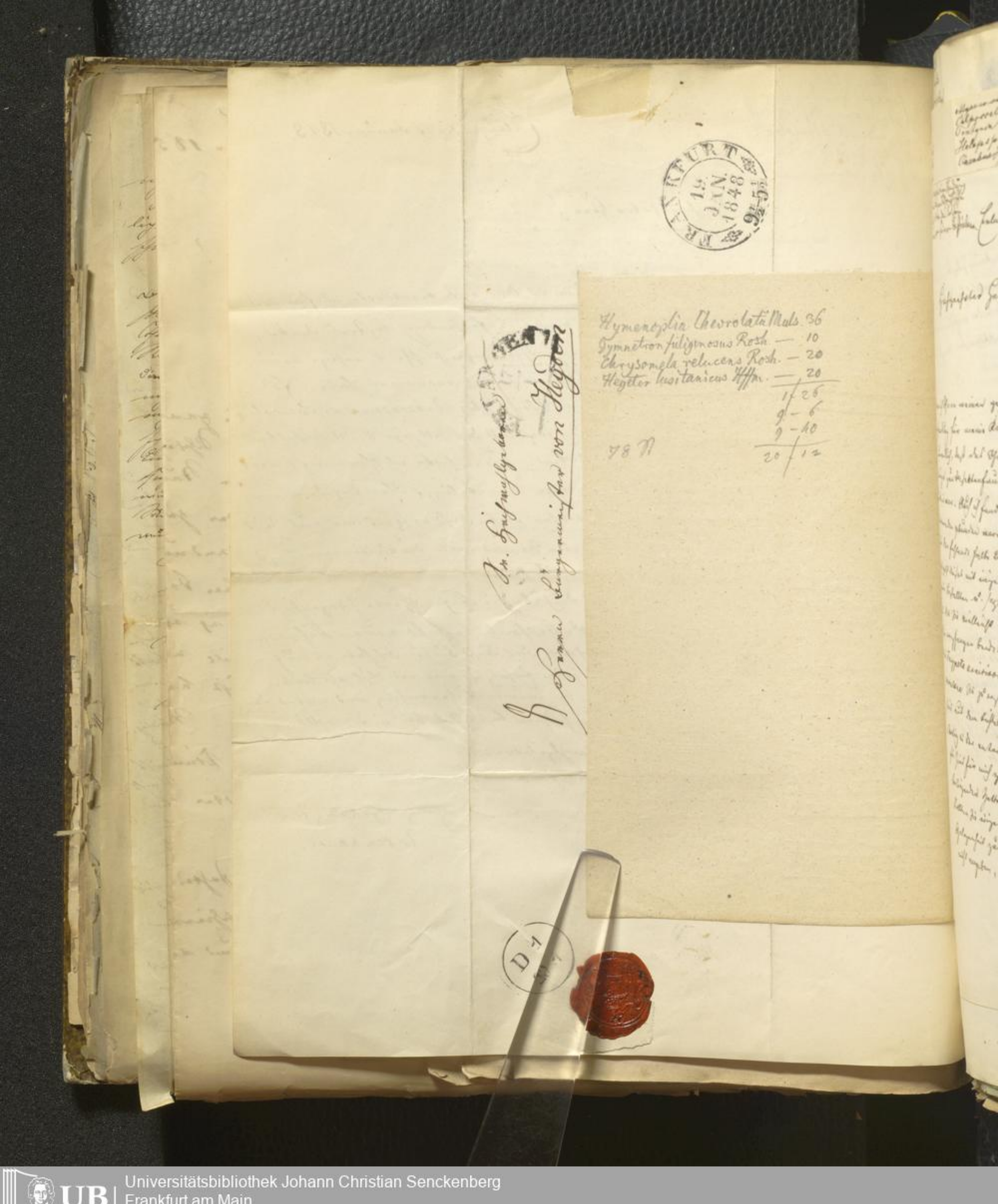

FRANKFURT
15 JUN 1848
9½-5½

Hymenoplia Chevrolati Mels. 36
Tymnetron fuliginosus Rosh. — 10
Chrysomela relucens Rosh. — 20
Hegeter lusitanicus Hffm. — 20
1/26
9 - 6
9 - 10
20/12

78 N

Hr. Professor Heyden
Bonn
Königswinter

D-1

Die auf der Liste mit
grünen Rahmen, sind die
bestellten u. Abrechnung erfolgt

Cimicifuga Prolana
" Lewisii
" Schiedeana
" angustata
" Lobbergii

Allgemeine Rubiaceen
Calycovelis?
Cordyanthe
Holopaspurvillus?
Cerabus Herbitii

Vgl. Rosenh. Brief
Feb. 1848 erhalten.

246.

Frankfurt den 3 Juli 1848.

247.

Im Feb. 1848 Frankf. Ich erwarte eine Sendung
Blumen, aber es mir keine Nachricht
Ich bestelle einige Arten der Cal-
Gewächse u. was mir von seinen bestellten
Calceolarien noch fehlt.

Calceolarien den 17 Februar 1848.

245.

Hochgeehrter Herr Bürgermeister!

Indem ich Ihnen meinen gehorsamsten Dank für die Uebersendung für meine Rechnung darbringe, bedauere ich es unendlich, daß der Ihnen geschickte Frankfurter meiner Beiträge zur Gesetzkanfrenne zum Theil falsch gebunden war. Auch ist fand sich Ihnen ein Frankfurter, in der 2 Bände gebunden waren. Es Ihnen wie leid, daß Ihnen nun der fehlende Theil noch nachgeschickt werden, daß geht dieses mit einem Rahmen, das Sie auch nach bei mir bestellten u. zugleich Ihnen, wofür ich bestens danke, u. die Sie vielleicht schon ganz gehabt hatten. Die Empfangen bereits bestätigend. Zugleich habe ich die Tropaeolo azizicorum Loco, deren Leben in Kenia mostera die ja erst umzugewinnen haben. Die Kisten sind auf dem Luftweg, u. auf sie begräßt Sie meine Notiz in der Leipzig. Zeitung Dezember 1847.

Es sind für mich zwei Dankzeugen unterwegs, die Sie auf dem beiliegenden Zettel verzeichnen Arten in Empfang nehmen, Sollten Sie einige mehr haben, so will ich sie für eine spätere Gelegenheit zurück stellen. Die Preise kann ich zum Theil nicht angeben, da ich mich noch abwarten muß, wie die Thiere

Indem ich Ihnen meinen gehorsamsten Dank für die Uebersendung für meine Rechnung darbringe, bedauere ich es unendlich, daß der Ihnen geschickte Frankfurter meiner Beiträge zur Gesetzkanfrenne zum Theil falsch gebunden war. Auch ist fand sich Ihnen ein Frankfurter, in der 2 Bände gebunden waren. Es Ihnen wie leid, daß Ihnen nun der fehlende Theil noch nachgeschickt werden, daß geht dieses mit einem Rahmen, das Sie auch nach bei mir bestellten u. zugleich Ihnen, wofür ich bestens danke, u. die Sie vielleicht schon ganz gehabt hatten. Die Empfangen bereits bestätigend. Zugleich habe ich die Tropaeolo azizicorum Loco, deren Leben in Kenia mostera die ja erst umzugewinnen haben. Die Kisten sind auf dem Luftweg, u. auf sie begräßt Sie meine Notiz in der Leipzig. Zeitung Dezember 1847.

Es sind für mich zwei Dankzeugen unterwegs, die Sie auf dem beiliegenden Zettel verzeichnen Arten in Empfang nehmen, Sollten Sie einige mehr haben, so will ich sie für eine spätere Gelegenheit zurück stellen. Die Preise kann ich zum Theil nicht angeben, da ich mich noch abwarten muß, wie die Thiere

ed Zeit einig zu gewinnen. Ich
e Calceolarien bis zu einer
möglich war, deren abgeschickt;
e und die Pflanze auch nicht gut
ich wieder etwas zu Calceolarien.
erhalten habe, so bitte ich Ihnen
erste, dem ich die Liste schickte.
auch mehre Pflanze in Frankfurt erhalten

Ihnen leider ganz unwillkürlich
ten ganz unter Ihnen bleiben
so möglich meinem geschätzten
zuwenden kann; daß ich das

ich stets

ergebenster

Rosenhauer.

FRANKFURT

Bei mir entdecken, doch können Sie überzeugt sein, daß ich ganz unfehlbar bei der Bestimmung zu Rate gezogen werde. Indessen empfehle ich mich Ihnen bestens und bin in der vollkommensten Hochachtung

Ihr

ganz ergebener

W. Rosenhauer

Die erhaltenen folgende Arten:

410. Amara ornata Dft. ex Dej. der Schweiz.
411. Bembidium glaciale Heer Schweiz (neue Nische)
412. Psylliades spungulae Gyll. von München.
413. Cassidus sylacetaris var. nivalis Göd. mit der Schweiz
414. Malachius ornatus Küster Oeiro ex der Schweiz
415. Lepiana 8-signata Küster Linné
416. Staphylinus meridionalis Rsh. Südfrankreich
417. Limnebius papposus Mulsh. Schweiz
418. Oxytelus glabellus Rsh. Tyrol
419. " " hypocrita Rsh. Tyrol.

… die auf der Liste nicht … haben, sowie die … Abreisung verlangt

Cicindela dilatata
" Lewisii
" Leucoloma
" angustata
" Schönherrii
" [illegible]
… lateralis
… coeruleus
" aeneocephalus
… [illegible]
… longicollis
… maurus
" Hohlbergii
… europunctatum
… amaphilus
" megacephalus
… subcordatus
… [illegible]
… [illegible]
… [illegible]
hirta
" distincta
chrysopyga
… [illegible]
… [illegible]
… [illegible]
… [illegible]
" elongatus
" major
" unbekannte Art
… [illegible]
… Leprosa
… [illegible]
" unbekannte Art
… [illegible]
… [illegible]
… [illegible]
… [illegible]
… [illegible]
… unbekannte Art
… [illegible]
Helops … Algen

Rosenh. … Feb 1848 erhalten

(246.)

… [illegible]
Calpocelis?
Pentagna
Helops pusillus?
Carabus Herbstii
Nebria Neumeyeri
" Hoppfneri
" transsylvanica
… [illegible]
… [illegible]
— Ophonus montanus
— … praetexta
… [illegible]
… [illegible]
… humeralis
— " … cornis
Delephrum angustatum
… [illegible]
… [illegible]
… [illegible]
… [illegible]
… [illegible]
— … albosignata
… [illegible]
— … [illegible]
… [illegible]
… [illegible]
— Monotoma … foveolatum
" longicollis
— " brevipenne
… [illegible]
… violaceus
… thoracicus
… [illegible]
… [illegible]

Die angestrichenen bestellt.

… den 3 Juli 1848.

(247.)

…!

…9.

… Zeit nicht gekommen. Ich
… bis zu einem
… [illegible]
… und die … auch nicht gut
… wieder einmal zu bitten habe.
… habe, so bitte ich Ihnen
…, denn ich die Liste schicke.
… mehr Bücher in Frankfurt …
… Ihnen nicht ganz unwillkommen
… ganz nach Ihrem Belieben
… möglich meinen gesammelten
… verwenden kann; doch ist das

Letztere nicht absolut nothwendig.

Mich Ihrem Hochachtungsvollst empfehlend bin ich stets

Ihr

ganz ergebenster

Rosenhauer.

417. Limnebius papposus Muls. Schweiz
418. Otiorhynchus glabellus Rch. Tyrol
419. " " hyporcita Rch. Tyrol.

Universitätsbibliothek Johann Christian Senckenberg
Frankfurt am Main

Sie die Druckfehler nicht
[illegible] können, so wolle sie die
Gefälligkeit u. Abreisung [illegible]

Erlangen den 3 Juli 1848.

247.

Hochgeehrtester Herr Bürgermeister!

49.

Ihr geehrtes Schreiben vom 26 Febr. d. J. ist mir seiner Zeit richtig zugekommen. Ich habe die neuen Scheine in Empfang und Ausgabe neu gedruckten Belegkarten bis zu einer günstigen Gelegenheit bei Seite gestellt und so viel mir möglich war, davon abgemacht; da sich aber damit nicht kaum eine eigene Sendung lohnte und die Summe auch nicht gut in Scheinen abzugeben war, so wartete ich, bis ich wieder etwas zu Ihnen hab. Da ich nun eine günstige Gelegenheit ausfindig gemacht habe, so bitte ich Ihnen die bezeichneten Exemplare anzuschaffen, und sind Sie der erste, dem ich die Liste schicke. Sie werden durch die freundige Macht des Briefbogens auch mehr Lust in Frankfurt erhalten und glaube ich, daß eine kleine entsprechende Beschäftigung Ihnen nicht ganz unwillkommen sein mag. Lassen Sie mir gefälligst Ihre Desiderata ganz nach Ihrem Belieben und Ihrer Zeit in Sendungen mitten u. schicken Sie mir so möglich warmen geschriebenen Betrag wieder zurück, damit ich ihn wieder weiter wenden kann; Zusatz der Letzten nicht absolut nothwendig.

Mit Ihnen Hochachtungsvollst empfehlend bin ich stets

Ihr

ganz ergebenster

Rosenhauer.

Dr. Rosenhaus

Dr. Magnificenz

Herrn von Heyden Burgermeister

8 8 fr

FRANKFURT 7

Frankfurt a/M.

Universitätsbibliothek Johann Christian Senckenberg
Frankfurt am Main

Algier

Folgende Arten wünsche ich zu erhalten. v. Heyden

Julie 1848.

250.

	x	Vaterland		x	Vaterland
Cis glabratus Dj. — —	9	mailand	376. Rhytinomus trilineatus Msh.	12	paris.

Antwort d. 15. Aug. 1848. — Ich großen Dank für d. Käfer u. Heer Mittheilungen und Heer Käfer von Schweiz gleichen.

249.

Tübingen den 11 August 1848.

Hochgeehrtester Herr Bürgermeister!

Verzeichniß zweyzähniger Käfer. Von Dr. Rosenhauer Juli 1848.

298.

Hematota lebilis — —	8
Ptilodibium rufipenne —	9
Ptilodactyla pedemontana —	12
Cis glabratus Dj. —	9
Longitarsus siculus — —	20
Cassida ruficollis — —	12
Cryptocephalus chalybaeus —	12
Cryptocephalus humeralis Villa —	8
Phyllobrotica sordes (Duf.) —	9
Chrysomela salicis — —	24
Otiorrhynchus raphanus Er. —	6
" umbrina Gyll —	8
" elongatula Er. —	12
" linearis Herb. —	9
" mesomelas Hb. —	8
" fuscipes Gyll —	8
" munda Er. — —	12
" nigripennis Rz. —	12
" apicalis Er. —	8
" pusilla Rz. — —	4
" exalis Shpp. —	6
" terminata Shl. —	3
" versicolor Er. —	9
Anthrenus globus F. — —	12
" var. Staphylaea —	9
" globiformis Shlbg —	18
Byrrhidium nigripenne Rz. —	12
" atrum Rz. —	8
" seminulum L. —	9
" laevigatum Er. —	9
" plagiatum Gyll. —	18
" rotundatum Gyll. —	12
Cryptorhynchus Sucorridi Hb.	
" fungorum Rz. —	4
" setiferus H. — —	6
" seginatus Shp. —	6
" scanicus L. —	1

Cryptorhynchus affinis H. — —	6
" cellaris Shp. —	3
" acutangulus Gyll. —	10
" dentatus Hb. —	4
" bicolor H. — —	8
" subdepressus Gyll. —	6
Paramecosoma melanocephala Hb. / bicolor Cart.	8
Malachius affinis Er. — —	8
Anisoplia campestris — —	18
Oniticellus fecticus Pzr. —	30
Epistemus dimidiatus H. —	4
" globulus Rz. —	8
" ovulum Er. —	8
" exiguus Ullr. —	10
Clambus armadillo de Geer —	8
" minutus H. —	12
Coxonalpus testaceus — —	18
Clypeaster cassidoides —	12
" lividus Gyll —	6
Colposcelis aucta Fald. — —	24
Polydrusus planifrons Dj. —	9
Omosita depressa — —	12
Cistela rufipes — — —	8
Olibrus affinis H. — —	8
" geminus Ill. —	4
" piceus Kock —	4
Cleonus clathratus Ol. —	30
Bagous punticollis Sch. —	15
Ditomus robustus Perr. Duf. —	10
Apionus pyrenaeus — —	24
Haliplus guttatus Shl —	18
Sapinus antiquulus Ill. — —	20
Hister marginatus — —	9
Hydrotoma marginata Rz. —	12
Brachyderes pini Chv. —	18
Sitones pini Rosh. — —	10
Rhytinomus trilineatus Msh. —	12
Omias pellucidus Chv. —	12
Otiorhynchus lugens — —	15

251.

Tübingen den 9 Juni 1849.

Hochgeehrter Herr!

[illegible]

Ich zeichne

Ergebenster Diener

W. Rosenhauer.

Dorytomus costirostris Hbk. — 10
Bylapinus turbatus Hb. — 10
Geophagus nasturtii — — 15.
Poecilus quadricollis Dj. Dej. — 12
" numidicus Luc. Dej. — 12
Zabrus punctipennis Dej. Algier — 30
Ottius punctipennis — — 15
Ptenus fuscicornis Er. — 15
Carabus nodulosus — — 24
Calathus circumseptus Dej. — 15.
" gallicus — — 18
Agonum juncorum Chevr. — 10
Pterostichus flavofemoratus — 15
Latridius sculptus Man. — 9
Aegus (Trechus) flavescens Dj. — 24.
Microlymma brevipenne Gyll. — 24
Poecilus cyaneus Chevr. — 12.
Argutor depressus Dj. — 15
" erythropus Hersh. — 18
Nebria Lafrenai Dj. — — 30.
Carabus vagans Ol. — 40
" hispanus F. — 40
Lebia fulvicollis F. — — 24
Dryptus vittatus Gebl. — 12
Lebia haemorrhoidalis F. — 12
Omaseus stingetanus Luc. Algier — 12
Steropus nigriadus F. — — 15
Hydroporus 12-pustulatus F. — 18
" fluviatilis Leach — 15
Dytiscus pisanus Ahrn. Dej. — 30
Laccophilus testaceus Fabr. — 10
Philonthus xantholoma Grav. — 18
Tachys nana — — — 7
Psammoecus bipunctatus — 10
Postichus chalcogrphus L. — 6
Aphanisticus pusillus Ol. — 10
Sphenoptera lapidaria Dej. — 12
Berosus spinipennis Muls. — 18

Peltis grossa — — —
Ptinus hololeucus Fald. —
Apyrthona herbigrada Chev.
Geotrupes douei Gory Alg.
Heteroyhaga mauritanica
Bagous binodulus Hb. —
Brachyderes pubescens Dj.
Cryptocephalus tamariscii Dj.
Lixus turbatus — —
Gracilia pygmaea — —
Urodon pygmaeus Hbk. —
Scytropus setifrons Chevr.
Larinus flavescens Dj. —
Anisoplia arvicola Dj. —
Otiorhynchus navaricus Dj.
Dermestes thoracicus Dj.
" pardalis Hbk.
Langelandia anophthalma Aubé
Bruchus carinifrons Chevr. —
Omaloplia aquila Dj. —
Plectroscelis solieri —
Odthenomus tenuicollis Rossi —
Asimonia brevipennis Ill.
Pterostichus Prevostii Dj. Dej.
Monotoma angusticollis —
Hydroporus distinctus Dj. —
Peritelus sentinus Aldr. —
Bruchus flavimanus Meg. —
Apion leptocephalum Germ. —
" Limonii — — —
" Meliloti Kirby —
" Kirbyi Germ. —
" Spencei Kby —
Isteropoda ciliata Ol. —
Quedius frontalis Nlm. —
Orchestes alnich. — —
Rhyzotrogus rufescens Ltr.
Hydroporus ambiguus Aubé
" vittula Er. —

Transcribed 4/11.

Algier

Folgende Arten wünsche ich zu erhalten. v. Heyden

Juli 1848.

250.

	✕	Vaterland		✕	Vaterland
Cis glabratus Dj.	—	9	mediterr.	376. Phytoecmus trilineatus Msh.	12	pariс.
Phytoecia elongatula Er.		12	[illegible]			

Antwort d. 13. Aug. 1848. — 11 Thlr. gesandt. Weitere Mittheilungen und Preise der Käfer der Schweiz gefälligst

249.

Erlangen den 11 August 1848.

Hochgeehrtester Herr Bürgermeister!

Hypnoidus arenaria Steph.	15
Chrysomela melilotii Rob.	10
Otiorhynchus constrictus	10
Phytonomus sacerdotalis Steph.	15
Sitones albicans Dj. / maritimus Msh.	12
Phytonomus obesus Msh.	8
Apion Zenkeri Gr.	20
Sitones venustulus Dj.	8
Sitones promptus	10
Phytonomus pedicularius	6
Apion sallei (dawricke) Mell	8
Cryptocephalus lutigerus Er.	18
Longicornis planibeus Dj. Dej.	9
" pruinosus Laf.	15
" submaculatus Chevr.	15
Cryptocephalus semipunctatus Dj.	15
Cryptocephalus depressum Er.	18
Adelopterix clavipes Gyll. / picicornis Man.	10
Phytonomus plicatus Ol.	18
Chaetocnema arenaria	12
Chlorophanus dimidiatus	15
Anthonomus pellidicornis	12
Phytonomus Heeri	15
Cryptocephalus Leachii Dej.	36
" aeneum Fee	15
Phytoecia littorale	12
Apion frater Rze	20
Otiorhynchus atroapterus	15
Crepidodera equiseti	30
Phyllotreta affinis Gyll.	12

Chrys. Haph. Haph.

Erlangen den 19 Juni 1849.

Hochgeehrter Herr!

[illegible]

Ergebenster Diener

W. Rosenhauer.

Frankfurt a/M.

Universitätsbibliothek Johann Christian Senckenberg
Frankfurt am Main

Algier
[illegible] obscurus Sch. 24
[illegible] Sch. 24
[illegible]

Folgende Arten wünsche ich zu erhalten. v. Heyden (250.) Juli 1848.

	Vaterland			Vaterland
[illegible] glabratus Dj. — — 9	[illegible]	376.	Phytonomus trilineatus Mrsh. 12	Paris.

[illegible] d. 13. Aug. 1848. — 11 Thlr. geschickt [illegible] u. Heer, Mittheilungen und [illegible] Käfer der Schweiz gelesen.

(249.)

Erlangen den 4 August 1848.

Hochgeehrtester Herr Bürgermeister!

Es hat mich gefreut, dass Sie auf meinen Brief geantwortet und aus den Ihnen angebotenen Coleopteren eine Auswahl getroffen haben. Ich habe die Ehre Ihnen dieselben alle hiermit zu überschicken; nur den Anthonomus pulicarius ließ ich weg, da der Name desselben von mir falsch geschrieben war und er A. pedicularius heißen soll, den Sie [illegible] besitzen. Der größte Theil der Insekten sind [illegible] u. habe ich viele nicht mehr Doubletten, sie stammen meistens aus Wien, Landau u. Paris. So wie ich wieder eine Anzahl Doubletten beisammen habe, will ich Ihnen wieder schreiben u. dann auch einen längst gedruckten III Nachtrag zu meinem Katalog beilegen, desgleichen ein Verzeichniß von exotischen Käfern, vielleicht ist Ihnen doch der eine oder andere erwünscht.

Der Betrag für meine Insekten macht 20 fl 41 kr. wollen Sie mir 11 Thaler [illegible], so glaube ich, werden Sie mit mir zufrieden seyn. Den nächsten December schicke ich meinen Bruder nach südliche Spanien, nach Malaga u. in die Sierra Nevada u. soll derselbe Vögel, dann Eier, einige Seethiere, Conchylien u. besonders Insekten sammeln. Die Verzeichnisse der Insekten, die er mitbringt, werde ich Ihnen später zuschicken, und wünsche, daß Ihnen recht viel davon erwünscht seyn

(251.)

Erlangen den 9 Januar 1849.

[illegible] Herr!

[illegible]

[illegible] Verehrung

Ergebenster

W. Rosenhauer.

nöthig. Haben Sie keine Schriften über Chemie, namentlich zoologische Chemie? Die Schriftungen des Wattl u. Willkom kenne u. besitze ich. Ich habe über die Reise eine Schrift als II Band meiner Beiträge zu schreiben.

Seit einiger Zeit habe ich mir Mühe gegeben, eine Katalog der Käfer Deutschlands u. der Schweiz nach den neuesten Synonymen zusammen zu stellen. Deutschland werde ich so ziemlich alle Bestimmungen haben, allein über die Schweizer habe ich außer Heer Fauna I nichts zum Vergleichen gehabt. Wenn Sie einige Literatur oder ein zuverlässiges Verzeichniß schweizer Insekten besitzen, so würde ich Ihnen sehr dankbar sein, dieselbe auf ein paar Tage zum Ansehen zu erhalten; ich schickte es Ihnen mit bestem Dank wieder zu.

Wegen des Harpalus semipunctatus Dj. Mat. bin ich mir ganz im Reinen; ich habe ihn früher als H. punctatostriatus Dj. verschickt, glaube aber, der erste Name mag der richtige sein.

Mit vielen Empfehlung u. Achtung

Ihr Hochwohlgeboren

ganz ergebener

Rosenhauer.

Algier

Folgende Arten wünsche ich zu erhalten. v. Heyden

Juli 1848.

250.

	Xr	Vaterland		Xr	Vaterland
Cicglabratus Dj. —	9	Mailand	376. Phytonomus trilineatus Msk.	12	Paris.
Minoria elongatula Fr.	12	Lehmann	—	12	Paris
			Msk	10	Paris
			—	10	Tours
			—	15	Rouen
			Msk	12	Algier
			—	30	Algier
			—	15	Frankreich
			Msk	15	Südfrankreich
			Dj. —	24	England
			Msk —	24	Schottland
			Msk	12	Constantine
			—	18	Schottland
			Msk	12	Algier.
			Dj. —	30	Nizza.
			Msk	12	Belle-Guise
			Msk —	18	Südfrankreich
			—	30	England
			Msk —	8	England.
				319	

Verte

251.

Calunga den 19 Juni ao 1849.

Hochgeehrter Herr!

[illegible]

Mit der innigsten Verehrung

Ihrer ergebenster

W. Rosenhauer.

Universitätsbibliothek Johann Christian Senckenberg
Frankfurt am Main

Algier

[illegible]

Folgende Arten wünschte ich zu erhalten. v. Heyden

Juli 1848.

(250.

	x	Vaterland
…lis glabratus Dj.	9	Mailand
Atomaria elongatula Er.	12	Erlangen
— fuscipes Gyll.	8	ditto
— munda Er.	12	ditto
— apicalis Er.	8	ditto
— versicolor Er.	9	ditto
Amphicyllis var. Staphylaea Fabr.	9	ditto
— globiformis Schh.	18	ditto [illegible]
Agathidium laevigatum Er.	9	ditto
— rotundatum Gyll.	12	ditto
Malachius affinis Er.	6	Ungarn
…temnus dimidiatus St.	4	Erlangen
— exiguus Ullr.	10	ditto
…lembus minutus St.	12	ditto
…pelpus testaceus Kies.	18	[illegible]
…planifrons Dj.	9	[illegible]
…clathratus Ol.	30	Algier
…punticollis Schh.	15	Erlangen
…antiqualus Ill.	20	ditto
…marginatus Er.	9	ditto
…pini Chevr.	18	[illegible]
… rotundicollis Chevr.	10	Paris
	279	

		x	Vaterland
376.	Phytonomus trilineatus Msh.	12	Paris.
377.	Omias pellucidus Chevr.	12	Paris
378.	Dorytomus costirostris Schh.	10	Paris
379.	Balaninus turbatus Schh.	10	Tours
380.	Poophagus nasturtii Schh.	15	Rouen
381.	Poecilus numidicus Luc. Dj.	12	Algier
382.	Zabrus puncticollis Dej.	30	Algier
383.	Stenus fuscicornis Er.	15	Frankreich
384.	Calathus circumseptus Germ. Dj.	15	Südfrankreich
385.	Lopus (Trechus) fulvescens Dej.	24	England
386.	Micralymma brevipenne Gyll.	24	Schottland
387.	Poecilus cyaneus Chevr. Dj.	12	Constantine
388.	Argutor erythropus Msh.	18	Schottland
389.	Omaseus tingetanus Luc. Dj.	12	Algier.
390.	Dytiscus pisanus Lap. Dj.	30	Nismes.
391.	Sphenoptera lapidaria Dj.	12	[illegible]
392.	Berosus spinipennis Muls.	18	Südfrankreich
393.	Ptinus hololeucus Fald.	30	England
394.	Haltica herbigrada Curt.	8	England.
		319	

Verte

[illegible]

Dytiscus chalceus Er. 18.

Elater varius 20

Monocrepidius fuscus Redt. }
Elater cuneiformis Meh. } 18.

Erlangen, 17 Jan. 1849

(251.

Erlangen den 9 Juni 1849.

Hochgeehrter Herr!

[illegible]

Mit der innigsten Verehrung

Euer [illegible]

ergebenster

W. Rosenhauer.

		Kr	Vaterland			Kr	Vaterland
395.	Geotrupes Douei Gory	36	Algier	417.	Lathrimaeum luteum Er.	18	Schweiz
396.	Bagous binodulus Hb.	18	Paris	418.	Anthicus plumbeus Dj. Dej.	9	Düsseldorf
397.	Scytropus setifrons Chevr.	20	Düsseldorf	419.	—— prunosus Nat.	15	Ditto
398.	Langelandia anophthalma Aldr.	36	Paris	420	—— submaculatus Chevr.	15	Ditto
399.	Brachus carini ~~Germ~~ Chevr	12	Düsseldorf	421.	Harpalus semipunctatus Dj.	15	Ditto
400.	Platyscelis Solieri Dj.	18	Ditto	422.	Balanomorpha aenaria Chevr.	12	Paris
401.	Pogitelus sentinus Sch.	9	Ditto	423.	Pedonthus dimidiatus Er.	15	Düsseldorf
402	Apion limpopii Kirby	18	England	424.	Phloeonomus Heerii	15	Paris
403.	—— Meleleucii Kirby	18	Ditto	425	Rembidium aeneum Spce	15	England
404.	—— Kirbyi Germ.	15	Ditto	426	Hydroporus frater Kze	20	Ditto
405	Anteropodia ciliata Hb.	18	Paris	427.	Otiorhynchus atroapterus De G.	15	Ditto
406	Quedius frontalis Nordm.	12	Rußland	428	Carabus Neumayri Kolz.	54.	Dalmatien
407.	Hydroporus ambiguus Aubé	8	Paris				
	" vittula Er.						
409	Sibynes arenarius Steph.	15	England	429.	Mordella albosignata Dj.	15.	Oesterreich
410	Centorhynchus coptostictus	10	Steph. England	430	Deliphrum angustatum Er.	18.	Ditto
411.	Stones saturalis Steph.	15	England	431.	Hyphalus setiger Berm.	20	Ditto
412	Cneorhinus albicans Dj.	12	Ditto	432	Monotoma 4-foveolat. Aldr.	12	Ditto
	" marmoratus Rosh.			433.	" " bolivipennis Kze	12.	Ditto
413	Strophosomus obesus Msk.	8	Ditto	434.	Nanophyes lateralis Rosh.	20	Schlesien
414	Stones promptus Sch.	10	Düsseldorf	435	Aleochara praetexta Er.	12	Dresden
~~415~~	~~Anthonomus pulicarius~~	~~6~~					
416.	Cis Sallei Mell.	8	America (Louisiana)				
		316			Summa 20 Rthl. 41 Kr.	327	
					= 11 Gulden.	316	
						019	
						279	

Erlangen 17 Jan. 1849

(251.)

Erlangen den 9 Januar 1849.

Hochverehrter Herr!

Indem ich Ihnen für das mit Ihrem letzten Brief mir zugestellte Geld für meine Insekten besten Dank [illegible] Ihnen meinen neuesten Käfer Catalog zu gütige Auswahl zu übersenden. Zugleich folgen [illegible] [illegible] Benützung [illegible] Käfer [illegible] [illegible] [illegible] [illegible] [illegible]

[illegible]

Mit der innigsten Verehrung

Ihr ganz ergebenster

W. Rosenhauer.

Algiers

[illegible] 24
[illegible] 24
[illegible] 20
[illegible] 12
[illegible] 12
[illegible] 15
[illegible] 20
[illegible] 12
[illegible] 15

[illegible]

Dyschirius chalceus Er. 18.

Elater varius 20

Monocrepidius fulvus Redt. }
Elater cuneiformis Natt. } 18.

Lathrimaeum luteum Er.
Anthicus plumbeus [illegible]
Harpalus [illegible]
Carabus [illegible]
Mordella [illegible]
Nanophyes lateralis [illegible]

Summa 20 fl 41 kr
= 11 Thaler.

Universitätsbibliothek Johann Christian Senckenberg
Frankfurt am Main

Carpalimus testaceus St. 18
Sphex depressus E. 12
Saloma parilis E. 18
Cortil. rufipes F. 8
Sciaphilus ... 20
Molinus ... 15
" " Schondli Rott. 24
" " plumbeus Dj. 9
... 8
... 8
Malacomalensis Fall. 24
...
... F. 18
Conilia 4-punctata 20
Phyllopertha ... Fall. 36
... 12
Ammoecius ... 24
" " alpinus Payk. } 9
" " ... Ng.
... 8
Bembex ... Hay. 20
" " variegata Ol. 6
" " ... Chevr. 12
" " ... Mg. 12
Uodon ... 20
" " ... Chevr. 36
var. ...
Rhinomacer ... F. 8
Apion ... Germ. 4
" " ...
... Germ. 15
" " ... 8
" " ... Rch. 12
" " ... Rch. 8
" " ... Germ. 18
" " Limonii Kirb. 18
" " Meliloti Kirb. 18
" " Kirbyi Germ. 15
" " Sorbi Germ. 12
" " ... Gyll. } 12
" " ... Schh.
Amorphocephalus coronatus Germ.
Brachycerus ... Schh. 8
Cneorhinus albicans Dj. 30
" " maritimus Stev.
Alophus ... 8
" " ... 12
Sciaphilus ... Germ. 15
Brachyderes pubescens ... 15
Sitones ... 15
" " ... Schh. 12
" " ... Roh. 12
" " ... Schh. 12
Scythropus ... 18
Polydrosus ... 8
" " ... Dj. 9
Cleonus ... F. 18
" " ... Ol. 18
Gronops lunatus F. 12
Bagous ...
" " Bohemani Schh. } 8
Lixus ... Germ. 20
" " ... Schh.
Pissodes ... 15
Phytonomus ... 15
Hylobius ... Schh. 15
" " ... 12
" " pallidus F. 9
Tanysphyrus ... Germ. 9
" " ... Schh. 12
" " ... Gyll. 8
Orchestes ... Schh. 12
" " ... Germ. 8
Cionus ... Schh.
" " ... 12
Gymnetron ... 20
" " ... F. 6
" " ... Villa.
Nanophyes ... F. 3
" " ... Dj. 15
" " ...
Mag. ... Germ. 15

Coryssomerus ... Schh. 10
" " ... F. 10
" " ... Schh. 10
" " ... Schh. 15
Ceutorhynchus
... Roh. 20
... Gyll.
... } 12
... Schh. } 10
... Schh.
... Ferr. 12
... Rch. 24
... Parr. } 8
... Gyll.
... Schh. } 8
...
... Germ. 10
... Schh. 12
... Schh. 12
... Schh. 12
... Schh. } 10
...
... Mg. 12
... Mg. 9
... } 12
...
... Schh.
... Parr. } 12
...
... Germ. 15
... Dj. 18
... St. 12
... Roh. 24
... Roh. 24
... Schh. 24
... Germ. 15
... Schh. 18
Anthonomus ... Dj. G. 8
" " ... 4
Balaninus ... Sch. 10
Coryssomerus ... 15
Tychius ... Schh. 10
Orchestes ... Gyll. 9
" " ... F. 8
" " alni L. 6
" " ... Germ. 9
" " ... Hbst. 4
" " rufus Ol. 9
... Roh. 20
... Gyll. 12
" " ... Schh. 18
" " ... Schh. 15
Baridius ... Villa Dj. 12
" " ... Dj. 9
Ceutorhynchus ... F. 10
" " ... Schh. 12
" " ... Gyll. 8
" " ... St. 6
" " ... F. 10
" " ... Gyll. 12
" " ... F. 15
" " ... Gyll. 8
" " ... Steph. 10
" " ... Roh. 10
" " ... Gyll. 12
Rhinoncus ... Germ.
" " ... Schh. 9
Poophagus ... Sch. 15
Rhytidosomus globulus Hbst.
Cionus ... 6
" " solani F.
" " ...
Gymnetron ... Hbst. 9
" " ... Rch. 18
" " ... 9
Nanophyes ... 20
" " ... Roh. 20
Rhynchophorus ... 8
" " ...
" " ... 8
Sitophilus ... 6
... Hbst. 15
" " ... Schh. 12

Rhynchites ... Mg. 2
" " ... Gyll. 10
" " ... Germ.
" " ... Mg. } 8
... Dj. 15
" " ...
" " ... 6
... Dj. 24
... Gyll. 9
... Dj. 18
...
...
" " ... Dj.
" " ... 10
" " ... 10
" " ... } 10
" " ... Chevr.
... F. 10
...
" " ... F. 6
... 15
... 12
... 10
" " ... Chevr. 12
" " ... 12
" " ... 12
" " ... 9
... Villa 30
... 24
... F. 6
... 8
... Villa Dj. 15
... 20
" " ...
" " ... Cr. 60
... 15
... F. 20
... 20
... Dj. 10
" " ... Cr. 20
" " ... Cr. Dej. 9
" " ... St. 9
... Roh. 20
... 20
...
...
... F. 15
... 10
... Gyll. 9
" " ... 10
" " ... 24
... 20
... Mg. 12
... 18
" " ... Hbst. 12
" " ... 20
... Villa Dj. 18
" " ... 15
...
" " ... Gyll. 9
" " ...
... 6
" " ... 12
" " ...
... 8
" " ... Roh. 10
" " ...
... 12
" " ... 6
" " ... Roh. 15
... 12
" " ... 12
... Hbst. 9
" " ... Gyll.
" " ...
" " ...
" " ... 9
" " ... 4
" " ... 6
... Gyll. 6
" " ... 8

Balaninus
... Gyll. 9
... 12
Apion
... 12
... 8
... 12
...
... } 12
...
...
... 13
...
... 8
... 10
... 20
... 8
... 12
... 5
...
... 10
... 9
...
... 8
... 9
... 8
... 8
... 6
... 4
... }
...
... 25
... 6
... 6
... 8
...
... 8
... 8
...
... 9
...
...
...
...
...
...
... 12
...
... 9
... 12
... 18
...
... } 2
...
... 6
...
...
... }
...
... 15
... 12
...
... 12
... 9
... 9
... 18
... 12
...
... } 8
... F. 12
...
...
...
... } 8
... St. 12

Clypeaster ... Dj. 6
" " ... 12
... 9
... 10
... Mg. 20
... F. 12
... 20
... 18
... 20
... 24
... } 10
...
... 15
... 15
... 12
... 15
... Dj. 12

Carabus Linnaei Mg. 24
Pogonus gracilis Dj. 18
... 15
Bembidium ...
" " var. ... Gyll. } 8
Agabus ... 12
...
... }
" " ... } 15
... 6
... 12
... F. 10
... 18
... 30
...
... 18
... 30
Apion ... Mg.
" " ...
...
... 10
...

54

Vorstehendes Insekten-verzeichniss bildet den dritten Nachtrag zu meinem Kataloge von 1840. Was mit einem x bezeichnet ist, gebe ich ... im Tausch.

Erlangen den 12 Oktober 1848.

Dr. med. W. Rosenhauer

Universitätsbibliothek Johann Christian Senckenberg
Frankfurt am Main

Pulsatel.

Die unterstrichenen
[illegible] Fang freilich
[illegible] Pfeifer in kurzer
[illegible] zu erhalten.

	fl	xr
[illegible]olophus pipistrellus	1	18.
[illegible]tilio maximus	1	—
" suricus	1	12.
" serotinus	1	6.
[illegible]rascus europaeus	3	10.
[illegible]es aranaeus	2	30.
[illegible]lan europaea	2	—
[illegible]rus arctos	80	—
[illegible]s vulgaris	10	—
[illegible]ella putorius	4	—
" erminea	0	—
" vulgaris	2	36.
" martes	4	—
[illegible]lra vulgaris	10	—
[illegible]il vulpes	5	36.
[illegible]s domestica	4	30.
[illegible]ous musscardinus	2	—
[illegible]us vulgaris	2	30.
[illegible]mys marmotta	7	—
[illegible] cuniculus	2	—
" musculus	1	45
[illegible]ndrus arvalis	1	45.
[illegible]ulus typhlus	6	—
[illegible]us talpa	5	—
" rattus	3	—
[illegible] timidus Schreber	1	—
[illegible] scrofa (domest.)	28	—
" " Schreber	3	—
[illegible]us caballus	36	—
" " " Schreber	4	30.
[illegible]ra capreolus	12	—
" " " Schreber	3	—
[illegible]ra hircus	10	—
[illegible]tilope rupicapra	28	—
[illegible]s aries	10	—
" " Schreber	2	30.
[illegible]s taurus	36	—
" " " Schreber	6	—
[illegible]ra vitulina	25	—
[illegible]phinus phocaena	30	—

	fl	xr
Falco nisus	2	30.
" " tinnunculus	2	30
" " subbuteo	2	30
" " palumbarius	3	30.
" " buteo	3	—
Strix otus	2	30
" " bubo	6	—
" " brachyotus	2	30
" " noctua	2	30
" " aluco	2	30
" " flammeolus	4	—
Corvus corone	2	—
" " cornix	2	18.
" " monedula	2	18.
" " pica	2	—
" " glandarius	2	—
" " caryocatactes	2	30.
Bombycilla garrula	2	18.
Sturnus vulgaris	1	45.
Oriolus galbula	2	18.
Lanius ruficeps	2	—
" " collurio	2	—
" " minor	2	—
Hirundo urbica	1	30
" " rustica	1	30
" " riparia	1	45
Turdus pilaris	1	30
" " merula	1	36.
Cinclus aquaticus	3	—
Sylvia rubecula	1	30
" " suecica	1	40
" " phoenicurus	1	30
" " tithys	1	36.
Anthus aquaticus	2	—
Troglodytes parvulus	2	30.
Motacilla alba	1	36
" " flava	1	40
Alauda arvensis	1	40
" " cristata	1	40
" " arborea	1	40
Regulus cristatus	1	40.
Parus major	1	40
" " caeruleus	1	30
" " cristatus	1	30
" " ater	1	25
" " caudatus	1	30
Emberiza citrinella	1	30.
Fringilla coelebs	1	30
" " domestica	1	30
" " spinus	1	30
" " montifringilla	1	30
" " cannabina	1	30
" " canaria	1	30
" " montana	1	36.
" " Pyrrhula (vulg.)	1	40

	fl	xr
Loxia curvi[illegible]		
Caprimulgus [illegible]		
Cypselus apu[illegible]		
Trochilus i[illegible]		
Upupa ep[illegible]		
Alcedo isp[illegible]		
Cuculus ca[illegible]		
Sitta europ[illegible]		
Picus ma[illegible]		
" " viri[illegible]		
" " cani[illegible]		
" " ma[illegible]		
Columba dom[illegible]		
Perdix cine[illegible]		
Tetrao urog[illegible]		
" " tet[illegible]		
Coturnix da[illegible]		
Gallus dom[illegible]		
Pavo cristat[illegible]		
Meleagris g[illegible]		
Gallinula ch[illegible]		
Charadrius [illegible]		
Vanellus c[illegible]		
Tulica at[illegible]		
Scolopax rus[illegible]		
Ciconia alb[illegible]		
Ardea cine[illegible]		
" " stella[illegible]		
Larus canu[illegible]		
Anser dome[illegible]		
Anas boschas		
Podiceps min[illegible]		
Colymbus cri[illegible]		
Testudo graec[illegible]		
Emys europ[illegible]		
Lacerta agil[illegible]		
" " viri[illegible]		
" " mur[illegible]		
Anguis fra[illegible]		
Coluber laevi[illegible]		
" " nat[illegible]		
Vipera ber[illegible]		
Hyla arbor[illegible]		
Rana tempo[illegible]		
" " esculen[illegible]		
Bufo vulgar[illegible]		
Bombinator [illegible]		

[illegible]ana complicans West.	20
[illegible]lus 3-notatus Gr.	12
[illegible]ntus umbratilis Grav.	10
[illegible]ropsis similis Grav.	10
[illegible]ius dilatatus F.	24
[illegible]opharis fascula Boisd.	12
[illegible]dius tibialis Chevr.	18
[illegible]tinus macropterus Gyll.	10
[illegible]gathus sinuatocollis Boisd.	10
[illegible]acanthus gravidus Germ.	10
	10/19

Universitätsbibliothek Johann Christian Senckenberg
Frankfurt am Main

Thalabah

9. Im Unterschiedenen
Umbender/ Gen. Forlig
Auffisher in Bayern
Ist zu erfahren.

	fl.	kr.
Rhinolophus pipistrellus	1	18.
Vespertilio maximus	1	—
" serotinus	1	12.
" serotinus	1	6.
Mus europaeus	3	10.
Mus aranaeus	2	30.
Sorex europaeus	2	—
Mus arctos	80	—
Mus vulgaris	10	—
Mustela putorius	4	—
" erminea	0	—
" vulgaris	2	36.
" martes	4	—
Lutra vulgaris	10	—
Canis vulpes	5	36.
Felis domestica	4	30.
Sciurus vulgaris	2	—
Mus vulgaris	2	30.
Mus Marmotta	7	—
Mus Lemmanus	2	—
" muralis	1	45
Hydrochoerus capybara	1	45.
Dasypus tatybulus	6	—
Myrmecophaga tridactyla	5	—
" " jubata	3	—
Bradypus tridactylus Pfähle	1	—
Cervus elaphus	36	—
" " Pfähle	4	30.
Cervus capreolus	12	—
" " Pfähle	3	—
Bos bison	10	—
Antilope rupicapra	28	—
Ovis aries	10	—
" Pfähle	2	30.
Bos taurus	36	—
" " Pfähle	6	—
Phoca vitulina	25	—
Delphinus phocaena	30	—

	fl.	kr.
Falco nisus	2	30.
" tinnunculus	2	30
" subbuteo	2	30
" palumbarius	3	30.
" buteo	3	—
Strix otus	2	30
" bubo	6	—
" brachyotus	2	30
" noctua	2	30
" aluco	2	30
" Tengmalmi	4	—
Corvus corone	2	—
" cornix	2	18.
" monedula	2	18.
" pica	2	—
" glandarius	2	—
" caryocatactes	2	30.
Bombycilla garrula	2	18.
Sturnus vulgaris	1	45.
Oriolus galbula	2	18.
Lanius ruficeps	2	—
" collurio	2	—
" minor	2	—
Hirundo urbica	1	30
" rustica	1	30
" riparia	1	45
Turdus pilaris	1	30
" merula	1	36.
Cinclus aquaticus	3	—
Sylvia rubecula	1	30
" suecica	1	40
" phoenicurus	1	30
" tithys	1	36.
Anthus aquaticus	2	—
Troglodytes parvulus	2	30.
Motacilla alba	1	36
" flava	1	40
Alauda arvensis	1	40
" cristata	1	40
" arborea	1	40.
Regulus cristatus	1	40
Parus major	1	30
" cyanus	1	30
" cristatus	1	35
" ater	1	30
" caudatus	1	30.
Emberiza citrinella	1	30
Fringilla coelebs	1	30
" domestica	1	30
" spinus	1	30
" montifringilla	1	30
" canabina	1	30
" canaria	1	30
" montana	1	36.
" pyrrhula (vulg.)	1	40

	fl.	kr.
Loxia curvirostra	2	—
Caprimulgus europaeus	3	—
Cypselus apus	1	45
Trochilus ignicapillus Aut	5	—
Upupa epops	2	24
Alcedo ispida	3	30
Cuculus canorus	3	30
Sitta europaea	1	45.
Picus martius	2	30
" viridis	2	—
" canus	2	—
" major	1	45.
Columba domestica	1	45.
Perdix cinerea	2	—
Tetrao urogallus	9	—
" tetrix	6	—
Coturnix dactylisonans	1	45.
Gallus domesticus	2	—
Pavo cristatus	6	—
Meleagris gallopavo	4	30.
Gallinula chloropus	2	15.
Charadrius minor	2	—
Vanellus cristatus	1	45.
Fulica atra	2	30
Scolopax rusticola	2	30.
Ciconia alba	4	—
Ardea cinerea	3	45
" stellaris	4	20.
Larus canus	2	42
Anser domesticus	4	—
Anas boschas	2	45
Podiceps minor	2	30
Colymbus cristatus	4	—
Testudo graeca	5	15
Emys europaea	6	—
Lacerta agilis	2	15.
" viridis	3	48.
" muralis	2	30
Anguis fragilis	3	—
Coluber laevis	3	48.
" natrix	3	48.
Vipera berus	4	—
Hyla arborea	—	48
Rana temporaria	—	48.
" esculenta	—	48.
Bufo variabilis	—	48.
Bombinator igneus	—	48

	fl.	kr.
Salamandra maculata	1	18.
" " rigra	1	30.
Triton igneus	1	—
" cristatus	1	—
" taeniatus	1	—
Proteus anguinus	4	30.

	fl.	kr.
Salmo fario	4	—
Esox lucius	3	48.
Cyprinus carpio	3	30.
" tinca	3	—
" brama	3	30
" dobula	3	30
" nasus	3	30
" orfus	3	—
" gobio	1	45
" carasius	2	48.
" phoxinus	1	36.
" barbus	3	30
Hippocampus rino Aut	1	30.
Syngnathus ditto	1	30.
Muraena anguilla	7	—
Perca fluviatilis	3	—
" cernua	1	45.
Cobitis fossilis	1	45
" barbatula	1	45.
Gadus lota	3	30
Cottus gobio	1	36.

Diese Siffo sind millionen Quiffen, wenden sehr gesch. Conchylien und angl. 1/2 nicht 1/3 — 1/2 Zoll Periodical mehr Berichtet.
Auffbitten u. Fischbälge wie gewöhnlich angefertigt.

In Bayern.

	fl.	kr.
Ardea stellaris	1	30
" garzetta	2	—
" ditto jun.	1	—
" purpurea jun.	1	30
" reloides	1	30
" nycticorax	1	24
" ditto jun.	1	—
" cinerea	1	—
Ibis falcinellus	2	—
" " " jun.	1	45
Sterna nigra	—	48
Glareola torquata	1	30.
Anas nigra	3	—
" fusca	3	—
" strepera	1	56
" glacialis	3	24.
Larus canus	2	—
" fuscus	2	30.
Anas clangula	1	45
" marila	1	45.
" leucophthalmos	1	36.
Anser motifissimus jun. gefleckt	3	fl.
Mergus merganser	1	45.
" albellus	1	45.
Alca torda	3	—
Platalea leucorodia	4	—
Strix Tengmalmi jun.	2	—
Corvus caryocatactes	1	—
Spermophilus citillus	1	30.
Lacerta muralis in Weingeist	—	24
" viridis	1	—
Salamandra atra	—	20.
Syngnathus " } Hippocampus } " "	—	12.

Amphiscaena complicans West — 20
Carabus 3 notatus Gr. — 12
Carabus umbrosus Gr. — 10
Cicindela dissimilis Gr. — 10
Cicindela dilatata F. — 24
Hydrochares fascula Boisd. — 12
Hydrobius trivialis Chevr. — 15
Ophonus macropterus Gyll. 10
Megarthrus sinuatocollis Boisd. — 10
Macrocanthor gravidus Germ. — 10

10/19

Universitätsbibliothek Johann Christian Senckenberg
Frankfurt am Main

Universitätsbibliothek Johann Christian Senckenberg
Frankfurt am Main

Universitätsbibliothek Johann Christian Senckenberg
Frankfurt am Main

Folgende Artenverzeichnisse wünsche ich zu erhalten. von Heyden 437 Jan. 1849.

(254.)

Vaterland

Aphodium anale Er. — 12 Russen
Amara Chaudoiri Hdh. — 20 Alger.
" 3 cuspidata H. — 9 Alger.

Vaterland.

455. Pinus minutus Dft. } — 12 Russen
" pinicola Allr. }
456 Scydmaenus rubicundus Mk. 15 Russen

(255.)

Brandenburg d. 27. Feb. 1849. — 10 U. Abends gesund.
Am Handschuh hatte ich V. 3. auf Tyrannen Jagd gemacht. Ich sah einen Adler von ihm nach Aquilien. Ich sah Rosenk. Tauben wird in Tyrannen nicht finden. Ich vergnügte einen Sendung von Barcellona

(253.)

Bei Bell b. Rosenstein Jan. 1849

(253.)

Aphodium anale Er. — 12
Amara Chaudoiri Hochh. — 20
— 3 cuspidata H. — 9
Gymnopus phlogophus Kyp. H. — 18
Anaspis (3) Pilicae Hochh. — 30
Bullobius nitidiles Hochh. — 12
Brachus pauper Schh. — 15
Curculinus aliginosus Hochh. — 15
Anthonomus rumicis Hochh. — 15
Cleonus turbatus Schh. — 18
— 4 vittatus Esch. — 24
Otiorhynchus lateralis Schh. — 15
Sitones nodulosus Hb. — 18
Otiorhynchus conspersus Hb. 24
Acalles misellus Schh. — 15
Phalacrosoma lepida Dj. — 18
Cryptorhynchus piceus Suffr. — 18
Anthrenus Coffeae F. — 12
Phyllotrogus solgensis Fisch. — 30
Lathrobius sudetica Letz — 10
Hydrobius chalceus Er. — 18
Aphodius marginatus F. — 12 Algier
Chalcophia ochropteria Er. id. 12 id.
Cetonia barbara Dj. — 15. id.
Melolontha cribripennis Sol. — 12. id.
— grossa F. — 15. id.

—

Agonus eurytus Fisch. — 48
Amara monticola Zim. — 12
Cerambidium Dejeanii Putz } — 15
— variegatum M. B. }
Hemiptera terminalis Mnh. } — 6
var. elongatulae }
Cryptophena complicans West — 20
Globius 3 notatus Er. — 12
Calonthus umbratilis Grv. — 10
Heterothops dissimilis Grv. — 10
Aleochara dilatatus F. — 24
Lithocharis fascala Boisd. — 12
Bledius tibialis Chevr. — 18
Proteinus macropterus Gyll. 10
Megarthrus sinuatocollis Boisd. — 10
Acanthus gravidus Germ. — 10

10/49

Pinus minutus Dft. } — 12
" pinicola Allr. }
Scydmaenus rubicundus Mk. — 15
Dermestes undulatus Pkh. }
" tessellatus Ill. } — 6
" tesselatus F. — 15
Bernus nitidulus Heer — 15
Helophorus glacialis Villa — 8
Berosus marinus Küst — 9
Gymnopleurus cantharus Er. — 12
Anisoplia bromicola Germ. — 10
Gnathosia depressicornis Fald. — 24
Erirhinus costirostris Schh. — 10
Otiorhynchus papilatus Schh. — 12
" monticagus Schh. — 12
Centorhynchus lignarius Mosh. 10
Leptura 5-signata Kust. — 10
Cassida stigmatica Suffr. — 12
Crepidodera nigritula Gyll. — 9
Aphthona violacea E. H. — 8
Teinodactyla echii E. H. — 12
" ochroleuca Msh. — 6
" obliterata Msh. — 15
Chrysomela 4-gemina Suffr. — 10
" lepida Ol. — 8
" melancholica H. — 12
" rugulosa Suffr. — 8
Gonioctena rufipes Ill. G. — 2
" flavicornis Suffr. — 6
" triandrae Suffr. — 6
Clytra ochraceipennis Ch. — 18
Cryptocephalus Hippophaes K. — 8
Quedius rufipes Grv. — 12
Philocoristhus denticollis Redt. — 54.

6/26

Universitätsbibliothek Johann Christian Senckenberg
Frankfurt am Main

Universitätsbibliothek Johann Christian Senckenberg
Frankfurt am Main

Folgende Arten ohne Verzeichniß erwünscht ich zu erhalten. von Heyden 437 Jan. 1849.

(254.)

Vaterland

Lithospermum arvale Ex — 12 Sachsen
Euphorbia Chamaebirie Hdl — 20 Kiew.
" Esula Hdl. — 9 Kiew.

Vaterland.

455. Pinus minutus Dtt. = pinicola Ellr. — 12 Oestreich
456. Lycoperdon rubicundus Nk. 15 Sachsen

Hamburg, d. 27. Feb. 1849. — 10 Uhr Abends.

Hochgeehrtester Herr!

In beifolgendem Briefchen erhalten Sie die bei mir in Ihrem geehrten Schreiben vom 17. v. M. bestellten Coleopteren. Es hat Ihnen mit den Abschriften derselben Fehlerhaft vorgegangen, weil ich im Januar mit den Vorbereitungen zur Spanischen Reise zu sehr beschäftigt war und jetzt, weil ich alles allein machen muß, kaum die vielen Bestellungen u. Nachbestellungen bewältigen kann, da ich nur meine Muße Stunden dazu verwenden darf.

Nun Ihren Desiderata folgen alle die auf grün. Den Pedinus hab ich nicht mehr beobachtet u. mit dem Mecinus circatrichus bignanus muß ich Ihnen unbekannt bleiben, denn ich kann die Art gar nicht, obgleich ich sie in meinem Lithographirten Verzeichniß anführe.

Die Schmetterl. u. Forbenarten hab ich Ihnen 2 Mal mitgeschickt, auch noch einmal; ein paar Arten gab ich in 2 Mal, ohne das zweite zu bemerken. Der Betrag für die Insekten macht 18 fl. 38 Xr. Schicken Sie mir 17 fl. 30 Xr. = 10 Thaler Gold, so denke ich, geschieht keinem Theile Unrecht. Da mir ich wieder eine Anzahl Doubletten bei mir habe,

(253.)

(255.)

438

...gen den 26 November 1849.

...ehrter Herr!

...eine Liste meiner Coleopteren, ...mehrere Arten schon bestehen, auch ...ich. Ich setze die Liste so schreibend ...Vaterland deutsch zu bemerken ist.

...diejenigen Arten deutlich merken, ...Bestimmung dieser Liste genau nach ...und das Verzeichniß der spanischen Reise ...vindiciren können, allein bis ich ...haben wird noch ein paar Monate vor, ..., das Insektenfangen aufbieten muß, daß ich sich bekanntlich, auch zu treiben. Wenn ...ersten Aufflugs besteht, werde ich später ...hier schon einigen mit zählen, da bis ...ung mein Reisender vom 30 Januar von ...Cartagena aus. In Barcelona freilich ...ich — einen halben Tag, bekam aber ...nach sehr zunächst war, gleich nach Cadiz ...ung u. besuchte Chiclana, P. Real, P. S. Maria, ...geciras, vom 25 May bis 30 April in ...Cartama, Yunquera, Ronda, S. Roque ...ich gingen nach Granada und blieb da ...Velete u. in der Alpujarras machte. ...und kehrte damit sehr zufrieden und ...Jahr, besonders Cadiz u. Algeciras, ...t, und schon es mir leid, daß er ...zu Willkom u. mir entgegenkam ...aus Ronda, besonders weil er das ...ist, wollt er nach Granada kommen. Hf.

Universitätsbibliothek Johann Christian Senckenberg
Frankfurt am Main

werde ich Ihnen das Verzeichniß derselben kund geben, da so
da mir heute ein neuer Anstoß für meine Insekten-Jagen da
schnellen Reise sehr zu wünschen ist. Mein Plan ist nun 7.
August von Marseille abgereist und blieb in Cartagena 8 Tage
Von da ging er direkt auf Cadiz, wo er nun 20 oder 21 T. d.
zurückgeblieben seyn wird. Später gehen er nach Algeciras, Ma
u. Granada u. auf den Heimweg wahrscheinlich auf den
Monserrat bei Barcelona.

Ob Handschuch eine Reise macht, weiß ich nicht, da ich mit ihm
Küster – der seine Stelle als Lehrer der Gymnasialfächer bei
in seiner Wohnung sitze. Er soll sich einen Pferd nach Bra
bestellt haben, glaube aber nicht, daß er so viel Geld zusam
wird. Seine Aufbruch von Cartagena finde ich seinen Ver
so vortheilhaft als Dohrn sagt; wenn er auf Insekten na
Species mitbringt, die wieder Altinüren fehlten, so ist
die Anzahl derselben sehr gering. Dohrn, den ich um
schnellen Reise in einigen Worten schrieb, antwortete
unterm 16 September „Mein Ohr schnelle Reise mit den
species geschenkt wird, da in Defeans Katalog der zwei
findigte Desideratum der zweigrünen Coleopteralgen
bilden – numerus ex genere Cerabus –, so soll es mi
freuen; man weiß, werden die Leute Ihre Sachen
finden? Und in der November Nummer der Stettiner Ze
die durch zwei Monaten schon gedruckt wurde, erzählt er
Entwurfslagen die Altinüren Handschuch's auf einer
Lunda – Spanien – in auf derselben Gegend –! Wahrsch

Johann Ad. wird sich an Crotch wegen
(wohl von C. Linnaeus?) zu

Folgende Arten Ihres Verzeichnisses wünsche ich zu erhalten. von Heyden

437 Jan. 1849.

254.

Vaterland

Pinus maritima Ait.	12 Pfennig	455. Pinus minutus Ait.	12 Pfennig
" halepensis Mill.	20 Kreuz.	" pinea var. latifolia	
" tuberculata Ait.	9 Kreuz.	456 Hydnocerus rubicundus Pers.	15 Pfennig

Vaterland.

255.

...gen den 16 November 1849.

...mein Herr!

Ihrem mir seinerzeit der Geldbeutel der Alliancer einen Verlust oder verschwunden oder der mängel oder aber liegt ein etwas ...

...eine Liste neuer Pilzgattungen ...nnen Ihnen schon bekannt, durch ...ich. Ich habe die Liste so schreiben ...lassen damit zu bemerken ist. ...jenigen Pilzen endlich nicht, ...sendung dieser Liste genau auf ...lied das Resultat der schönen Reise ...s vielleicht bieten können, allein bin ich ...den nicht auf ein paar Monate an, ...d, das Pilzfallen aufbieten muß, daß ...sich balanst, auf zuteilen. Aber ...ssen Aufflugel kostet, werde ich später ...ein Ihnen einigel mitzuteilen, da bin ...ung meine Reisende den 30 Dezember von ...Cartagena aus. In Barcelona funfzehn ...ing ist – einen halben Tag, bekam aber ...nicht sehr zuerst man, gleich nach Cadiz ...ng u. besuchte Chiclana, P. Real, P. S. Maria, ...geciras, von 25 May bis 30 April in ...Cartama, Yunquera, Ronda, S. Roque ...ich gingen nach Granada und blieb da ...Velete u. in die Alpujarras machte. ...und bin ich damit sehr zufrieden ...Jahr, besonders Cadiz u. Algeciras, ...t, und Ihnen ich wirklich, daß er ...ren von Willkom u. mir entwaffnen ...ung von Ronda, besonders weil er das ...nas, wo er nach Granada kommen. Ich.

...Ihnen nach seiner Rückkehr der Geldbeutel der Alliancer ...einen Verlust oder verschwunden oder der mängel oder aber liegt ein etwas ...Ihnen in seinem guten Werth?

Für Ihre gütigen Mittheilungen über meine Prosopsomata sprechen in Ihrem lieben Brief vom 6 Septbr v. J., mit der Absicht gehörenden, eine kleine Wiederholung zwischen Ihnen der Wiederholung möglichst nicht zu gleichen, mache ich Ihnen aus vollem Herzen nochmal Herzens. Ich erkenne durch ...dieses Ihre gute Absicht und muß es nicht schulden als daß noch mehr Entwürfen Deutschlands solche edle Gesinnungen mit Ihnen theilen möchten, allein Ihre Erfahrungen über Ihnen brachten in mir gerade das Gegentheil von Verschreckung einer Wiederholung hervor und sehe ich jetzt nur deutlich, daß Ihnen die Wahrheit der Beschreibung meiner Prosopsomata von Seiten Pelzeys war.

Ich gebe Ihnen beyd nachstehenden Schlüssel u. wäre froh, wenn ich ihn nicht selbst hätte. Den (Januar) oder Februar 1842 ...oder vielleicht auch im Januar 1843, – ich weiß das Jahr nicht mehr genau – kam nach der Frühstunde meines Vaterland aus Thal in J. 1842 kam Nachmittags ein junges Mann zu mir, der sich für einen Entomologen ausgab, der ich aber in Verlauf des Gespräches, weil es für mich so gar ergötzlich schien, nicht einmal nach seinem wahren Namen fragte, ~~[illegible]~~ ich aber ~~[illegible]~~ Ihnen ~~[illegible]~~ Ihnen ~~[illegible]~~ ich, daß es Dr. Schaum aus Halle war. Er sprach mit mir über Coleopteren, und ich auf meinen

Unruhe einzugehen, und stoße es eine Anzahl Käse
in einem kleinen Kästchen stoßen u. was mir u. und
ein Paar Kubenzucker und nun Eichhorn als mein Rohr
transportirt wurden, die auch heute Suffrein, Schmidt, Eichhorn
u. ich als solche beschreiben. Es wiederholte sich gestern schon die
ungeheuren Exercitionen, die man nicht mehr machen, aber eine
Unruhe nicht mehr als Ehre Sonn des Carabus depensirt, die
aber eine andere für den Carabus Fabricii rechtfertigt u. s. f.
Als er die Barometer bemerkte, verlangte er 1 Pfund
zu kaufen, er verlangte sie sogar ich u. zwar in einem
Theilchen Zeug, der ich in ~~xxx~~ Packetchen verkaufen, verwarf
wohl 1 Pfund dieses Käses ihm zu kaufen gaben.
bemerkte dagegen, daß ich das Thier erst beschreiben wo
dann könne es so viel es wolle im Rauch organisiren,
nicht. Er bestand nachmals auf dem Kauf, und dieses Ver-
gnügen seiner schwarzlichen Kindheit auf mich nicht so lang
lebe. Wir verfuhren und der Gelehrte schien mir sonder-
Aufmerksamkeiten gegenüber, ich hätte in dem Moment die Gelegen-
wünschen mögen, die mir Freude zur Entwickelung ver-
u. mich nicht lieber bei meiner wahrhaftigen Freude verbleiben
hätte, die mich um vieles besser genährt hätte. Als ich mich aber
zum Verkauf nicht verstand und die Unterhaltung, die keine
versprechende Art war, abbrach, entfernte sich Schwan schnell und
Zittern, mir noch die Bemerkung zurufend, der Käfer sey schon
Tund, er habe ihn in Findelis Dunkel gesehen.
Nun ist mir klar, warum Putzeys den Käfer zum beschreiben so
dem er selbst ihn nur verlangt u. ich schickte ihn mit nach Brüssel.
Schwan hat mir mein Selbstvertrauen erhalten, und wünsche
mich, nachdem Sie lieber es selbst das Thier beschrieb. Schwan gegen
Beschreibung von Seiten des Putzeys macht nichts endlich Gültiges einwendbar
über dergleichen Verfassungen sind aber nicht mehr, u. was mir das Thier
Einkommen, was wieder Schwan u. Putzeys mir noch entgegen haben

Folgende Arten sind Verzeichnisse erwünscht ich zu erhalten. von Heyden

437 Jan. 1849.

(254.)

(255.)

438

		Vaterland
[illegible]	12	Sachsen
[illegible] Chaudoiri Hbk.	20	Wien.
" 4 cuspidata H.	9	Wien.
[illegible]	18	Wien.
[illegible] (?) Pilae Hbk.	30	Wien 8
[illegible]	36	Wien. 3 Rück.
[illegible]	15	Sachsen.
[illegible]	20	Wien. 2 Rücken.
[illegible]	15	Wien.
[illegible]	18	Wien.
" 4 pittatus Esch.	24	Bingisch. Nagel.
[illegible] lateralis Schk.	15	Wien.
[illegible]	18	Wien.
[illegible]	24	Wien. sehr selten.
[illegible]	15	Wien.
[illegible] lepida Dj.	18	Wien. 2 Rücken
[illegible] piceus Suffr.	18	Wien.
[illegible] Coffeae F.	12	Paterson am Schiffe
[illegible]	30	Belgien - Belhan
[illegible] sudetica Letz.	10	Ungarn
[illegible] chalceus Er.	18	Sachsen bei Fichtelberg, [illegible]
[illegible] marginatus F.	12	Algier.
[illegible]	12	"
[illegible] barbara Dj.	15	"
[illegible] cribripennis Ol.	12	"
" grossa F.	15	"
[illegible]	48	Südrußland
[illegible] monticola Germ.	12	Chur.
[illegible] Dejeanii Pete. (= varigatus Mk.)	15	Ungarn
[illegible] terminalis Mnh. (= elongatulus)	6	Frankfurt
[illegible] complicans Wdt.	20	Frankfurt. Schaufuß
[illegible] 3 notatus Er.	12	Berlin
[illegible] umbrattilis Gro.	10	Heidelberg
[illegible] dissimilis Gro.	10	Frankfurt
[illegible] dilatatus F.	24	Simm
[illegible] fascula Boeid.	12	Sachsen
[illegible] tibialis Chevr.	18	Tyrol, bei Botzen
[illegible]	10	
[illegible] vinaticollis Boeid.	10	Sachsen
[illegible] gravidus Germ.	10	Ungarn
	726	

		Vaterland
455. Ptinus minutus Dft. = pinicola Ullr.	12	Oesterreich
456 Lyctomenus rubicundus Mk.	15	Preußen
457. Dermestes undulatus Boh. = tesselatus Ill.	6	Erlangen
458. " tesselatus F.	15	Erlangen
459. Helophorus glacialis Villa	8	Tyrol (2 Rücken)
460 Parnus nitidulus Heer	15	Tyrol
461 Berosus marinus Küst.	9	Südfrankreich
462 Gymnopleurus cantharus L.	12	Grunstadt. f. Leitner
463 Aniseplia bromicola Grm.	20	Simm, 2 Rücken
464 Gnathosia depressicornis Fald.	24	Südrußland
465 Erirhinus costirostris Schh.	10	Oesterreich
466 Otiorhynchus pupillatus Stk.	12	Tyrol.
467 " montivagus Stk.	12	Tyrol
~~468 Cleonus lepidus Germ.~~		
469 Leptura 5 signata Küst.	10	Simm
470 Cassida stigmatica Suffr.	12	Erlangen
471. Crepidotera nigritula Gyll.	9	Erlangen
472 Aphthona violacea E.H.	8	Ungarn
473 Teinodactyla echii E.H.	12	Oesterreich
474 " ochroleuca Mnh.	6	Erlangen
475 " obliterata Rsh.	15	Erlangen auf Distel
476 Chrysomela 4 gemina Suffr.	10	Südfrankreich
477. " lepida Ol.	8	" " "
478 " melancholica H.	12	Oesterreich
479. " rugulosa Suffr.	8	Lemnos (2 Rücken)
480 Gonioctena rufipes D.G.	2	Erlangen
481. " flavicornis Suffr.	6	" " 2 Rücken
482 " triandrae Suffr.	6	Ungarn
483 Clythra schreacionensis	18	Lardad. Südfrankreich
484 Cryptocephalus Hippocrates	8	Kaaze. Tyrol
485. Quedius rufipes Gra.	12	Erlangen, [illegible]
486. Phloeotrichus verticalis Rdt.	54	Schwarzberg in Oesterreich.
	392	
	726	
	11 18	18 fl 38 kr.

[illegible] den 26 November 1849.

[illegible] Herr!

[illegible] eine Liste meiner Coleopteren, [illegible] Arten schon bei folgend, auch [illegible]. Ich führe die Liste so schreibend [illegible] Vaterland dazu zu bemerken ist. [illegible] diejenigen Arten [illegible] meiner, [illegible] Bezeichnung dieser Liste genau auf [illegible] Verzeichnis der [illegible] Reise [illegible] verbinden können, allein wird ich [illegible] nicht auf ein paar Monate [illegible], das Versäumte aufbieten muß, daß [illegible] sich [illegible], auf zu treiben. Nebenbei [illegible] Aufflugel [illegible], wurde ich später [illegible] einzel mit, zählen, da bei [illegible] meine Reisende von 30 Meilen nach Cartagena an. In Barcelona [illegible] [illegible] — einen halben Tag, bekam aber [illegible] zu mit [illegible] gleich nach Cadiz [illegible] Chiclana, P. Real, P. S. Maria, [illegible], von 23 Mai bis 30 April in [illegible], Tarifa, Tanguera, Ronda, S. Roque [illegible] gingen nach Granada und blieb da [illegible] Velete [illegible] in die Alpujarras machte. [illegible] und bei ich damit [illegible] zu finden [illegible], besonders Cadiz [illegible] Algeciras, [illegible], und [illegible] mir bald, daß es [illegible] Willkommen [illegible] mir entgegenkam [illegible]. Auffallend eigentümlich war auch die Fauna von Ronda, besonders weil es dort so kalt war. Und die Zeit schon sehr vorgerückt war, [illegible] es nach Granada kam. [illegible].

Universitätsbibliothek Johann Christian Senckenberg
Frankfurt am Main

Universitätsbibliothek Johann Christian Senckenberg
Frankfurt am Main

255.
438

20 Nov. 1849 Frankfurt. — Bestellung. —
Folgende Werke gleichen: 1) Hamburg, Faune entomol. —
Stettiner Magazin Bd. 2 und 6. — 3) Malzahn, Coleopterorum
[illegible] einen Band. — Ibex hispanica ist wohl
[illegible] für das Museum eingehandelt worden.
[illegible] in einer Stadt der Fall, da ich andere Gelegenheit
[illegible] Kisten nicht hier.
[illegible] der Eisenbahn aus Spanien nicht hier.
[illegible] von Barcelona [illegible]
[illegible] aber ich vergaße eine
[illegible] Verzeichniß anzuhängen.

Colmar den 16 November 1849.

Hochgeehrtester Herr Bürgermeister!

Auf beiliegendem Blatt bin ich so frei, Ihnen eine Liste neuer Coleopteren, welche ich zu überreichen, die wir den gewiß manche Arten schon besitzen, auch glaube ich, daß ein Theil Ihnen willkommen sein wird. Bei Ihrer Liste so schreiben lassen, daß nur auf die Bemerkungen u. das Vorkommen Rücksicht zu nehmen ist. Wollen Sie dennoch durch irgend ein Insekt mir diejenigen Arten kenntlich machen, die ich Ihnen schicken soll. Ich würde mit der Zusendung dieser Liste gern noch einige Zeit gewartet haben, bis ich Ihnen bestimmte über das Verzeichniß der spanischen Reise hätte berichten können. Ihnen auch noch Ihnen von dort einbringen können, allein bei ich mit der Rückkunft von dort ins Bauerbuch, warden noch auch ein paar Monate vergehen. Und es hat mich die Reise so viel Geld gekostet, daß ich alles aufbieten muß, das Geld zur Deckung des letzten Defizits, der über 300 fl. sich belaufen, auch zu erreichen. Wegen der Reise selbst, welche mich bei Gelegenheit gemachten Aufflugs kostet, werde ich später eine Skizze veröffentlichen, erlauben mir jedoch, Ihnen hier ihn einigel mitzutheilen, da sich gewiß daran interessiren. Wie ich Ihnen geschrieben, ging mein Reisender am 30 Januar von hier ab und kam am 7 Februar in Marseille und Cartagena an. In Barcelona verweilte er zwei Tage, in Cartagena — der Hafen Kriegsgeschwader — einen halben Tag, bekam aber überall sehr wenig, und entschloß sich, weil die Hafenbahn nach sehr zunächst war, gleich nach Cadiz zu fahren. Hier verweilte er vom Mitte Februar bis 12 März u. besuchte Chiclana, P. Real, P. S. Maria, S. Lucar, Xerez. Vom 12 bis 24 März war er in Algeciras, vom 25 März bis 30 April in Malaga, vom 1 Mai bis 4 Juni auf einer Reise über Cartama, Yunquera, Ronda, S. Roque Algeciras, vom 4 Juni wieder in Malaga, vom 22 Juni ging er nach Granada und blieb da bis Ende August, wo er Ausflüge nach dem P. de Velleta u. in die Alpujarras machte. Die ganze Reise ist eine anstrengende zu nennen und bin ich damit sehr zufrieden. Es hatte jede Gegend ihre Eigenthümlichkeit aufzuweisen, besonders Cadiz u. Algeciras, vom letzteren ist ja doch die Reise vom letzteren Ort, und Ihnen ich nur bei, daß er vom besten ist jedoch die Rückreise von letzterem Ort, und Ihnen ich nur bei, daß er vielleicht noch länger bleibt — denn es fiel sich da den von Willkom u. mir entwickelnden Schwierigkeiten — Hauptsächlich war es auch die Fauna von Ronda, besonders weil er das Glück hatte und die Insekten sehr vergnügt war, wollte er nach Granada kommen. Ich.

habe nur die Cadizer Ausbeute von mir, welche leider von den Dünen abgezogen, so
Monate lang in Gallerie Gläser liegt u. etwas Schaden litt, indessen kommen auf mich noch
das Vaterland Mitzugen ein Schwarm der Ausbeute, meistens, kein Fischgiftes sind, wie
überall im Buche, die Heteromeren vorherrschen, die zu Tausenden vorkommen z. B.
Pimelia, Erodius, Zophosis, Sepidium, C. stela, schwarz Anthicus, ~~Moricea~~,
Cafogphus, das auch gefunden z. B. Moricea, Adelostoma, Aida, Cryptocrius, Ulona
Nach diesen kommen die Carabiden, vorzüglich Genus Carabus, ich glaube C. Dufourii,
Gründlich Siagona – wie so genau wie Scarites polyphemus –, Brachinus, Cymindis
Syrichilis, Scarites, Pterostichus; dann die Malacodermen z. B. Dasytes; Staphylinen
die Xylotragen z. B. schwarz Prionus u. s. f. Am wenigsten vorkommen sind die
Hydrocantharen (Cybister), dann die Staphylinen u. Longicornen. Was interessant
ist ein Paussus, ein Rostrichus in Mürzalen u. d. m. Wirklich Tausende sind
die Gerstenkorn, die Kisten sind am 6 Oktobas von Malaga abgegangen und
breitet von Hamburg nach an mich unterwegs. Trotz dieser guten Ausbeute war
es mir nicht gelingen, auch den Durchkauf die Kosten der Reise zu erhalten, wenn
ich glücklicher weise nicht gesteuerte Spanyolen von Schwarz Schwarm erhalten, hätte, so z. B.
den neuen Rambuck (Ibex hispanica Schrimp., Lepus granatensis Schrimp.), gefl.
Nagel, Amphibian, 16 Fischstadt; dann auch Caenchyrum u. s. w. Einen solchen Reichthum
besitzt das Nürnbergische Museum von Schwarz. Kaufen die mir nicht wüthfeilen,
wie Schwarz dem Museum der Salzburgen u. was all dasselbe ist? Schickte die Kaufen, d.
es ist für uns nothwendig, den beiläufigen Preis dieser Schwarz zu wissen.

Die waren so gütig, mich auch Ihrer großen Bibliothek mit Werken zu unterstützen
Für meine spanische Arbeit fehlt mir nun wieder viel Literatur. Dürfte ich die noch
wieder um Ihre so freundliche Unterstützung bitten? Vor Allem war es mir die
4 Hefte des Rambur zu wünschen, den Sie mir schon gütigst versprochen; dann könnte
ich sehr gut die Mittheilung des Grafen Hoffmannsegg brauchen, die es über Spanien
in Wiedemann's zoologisch. Magazin und in Klug's entomolog. Monographien
niederlegte. Ich habe endlich habe eine für unsere deutsche Fauna wichtige Entdeckung
gemacht, denn ich fand hier den Abiz atrog. magnificus Mels. Ich habe mir bei
Kampffweger in Berlin die Schriften entbrandt bestellt, aber dabei sind da schon Lamellicornien.
Dürfte ich Sie nicht um diese Gefälligkeit bitten? Vergeben Sie mir wegen dieser
Bitten, sie verzeihen aber durch die Wichtigkeit auch einen Gefallen und anzuschließen
mich zu dem mehreren Dank. Wird es nicht nur bald, die Insecten durch Gelegenheit
gelegenheit hierher zu schicken? — Ihre Bestellung von 17 fl 30 X mit Schwarz gesetzt
Schreiben vom 27 Febr. d. J. habe ich richtig erhalten u. danke schleunigst bestens.

Für das mir gütigst Versprochene bin ich stets

Ihr ganz ergebener Freund
W. Rosenhauer.

Indem Sie Coleopteren aus Griechenland erhalten? Ich habe
Lagen, daß ich gerne mich einen Beitrag erhalten wäre, hier wenn Sie
Ich habe einen Beitrag zu ihr entgegen u. wenn Sie mir
mitteilen).

Hamburg d. 7 Jan. 1850
H. Lucas Gießl.

257.

Sammlung, Nachlieferung erhalten — Ver-
zeichniß, bestellt am 29 Nov. 1849.

256.

Carpophilus fuscus Rit. — —	18
Ulcus similis Er. — —	9
Tachypus nigricans Hb. (Bat.) —	15
Anchium luteicorne Dl — —	8
Phacarthus longulus Gyll. —	12
Forced. lemnisatum H. (Bat.) sec. pedet	10
Phyllotreta vittula Chpl — — —	6
Phyllodes chalcomera Ill — —	10
Ochrephorus tesselatus Dft — —	6
Cerynus haemorrhoidalis Pons (Bat.)	4
Apocyllus latirostris Dtr — — —	3
— Olivieri Meg — — — —	10
Otiorhynchus grisens F. — — — — —	3
— gressorius F. — — —	9
Otiorhynchus gravidula Er. — —	12
— basalis Er. — —	10
Otiorhynchus Ferrarii Rit — —	15
Amara alpicola Dej. — —	24
Dromidium Melleri Rit. —	12
Chrysomela Islandica Rad. —	15
Chalcophorus rivalis Mill. n. sp. —	18
Hydrophorus rivalis Heer. —	9
Phyllodius mostivagus Er. — —	18
Meligethes Lepidii Mill. — —	10
— flavicornis Mill. —	10
Anthrenus suturalis Kies. — —	15
— peltatus Er. — — —	18
Trichius castaneopterus Heer — —	18
Cymatron graminis Gyll. — —	12
— thapsicola Mill — —	12
	5/41 x

131

ungenauestes!

...gstem Dank für die mir ...lich Mulsant's Lamellicorn... von Illiger's Curculionenkäfer... s durch die spanischen Kiefern ...selben so viel auszustehen ...ung der Arten noch nicht ...o kurz das meine Augen ...tage brauche, bitt ich Sie in ... durcharbeiten kann. Was ...ufend noch nicht zurückge... ...e gefälligst die Zeit, bis ...soll, wenigstens noch ...e, dann die Rückpackung

...n Colaptoren bei, so ...ren, allein sie entfällt ...mit den Sammlern fertig ...ufallen. Wollten Sie den ...w, so geben Sie mir ihr ohne ...dnfalls sehr selten.
Sie reservirend u. selten ...gerst aus Allem für

265.

...nacht, als finden ...ichst seltene Käfer ...Reiche, Faimaire ...ch Zeit sein zu stellen ...thun hiemit eine neu... ...d zwar haben Sie in dieser ...ieu es thun unglich, ...s wäre mir sehr lieb, ...fällige Rückgabe in Betracht ...den weiter zu sehen ...e August ablesen kann ...f. Gebirge zu unsern ...n u. Zeichen mit den

...ung ergebenst
W. Roscenhauer

Sie haben nun die Cadizer Ausbeute von
Monate lang in Gottes Garten Blüth
des Frühlings Genügen am Schauen d
überall im Dubes, die Heteromeren Ma
Pimelia, Erodius, Zophosis, Scaphidium
Cafoxyphus, das auch gefunden z. B. Moni
Nach diesen Lamen die Carabiden, unter
Gemeiniglich Siagona – eine so genau mit
Syrthilis, Scaritis, Pterostichus; dann
die Xylotrogen z. B. schöne Rhizo
Hydroanthaen (Cyhiflus), und die
ist ein Pausous, ein Bastardkäfer in
Die Scutelcarfen, die Rüssel sind sehr
breit und Gemeinen nicht an mich an
es mir nicht gelingen, auch den Dorfe
ist glücklicher weise nicht geschehen. Schon
Den neuen Dambark Cleex hispanicus
Nagel, Amphibien, 16 Fischskelete; das
besitzt das Kukenbergische Museum und
wie Schaus dem Museum der Early Kan
es ist für uns nothwendig, den Verlauf ab
Die Mauer so zierlich, nicht aus Scheu g
Für meine schönsten Arbeit gestellt mir
wundes Den Ihre so freundliche Unterstü
Gesetz des Rambar vorwiegt, den Be
Ich sehe gut die Mittheilung des Grafen
in Wiedemann's zoologisch. Magazin und in Klug's entomology. Meinungsfreun
niedergelegt. Ich habe endlich heute eine für unsere deutsche Fauna wichtige Entdeckung
gemacht, denn ich fand hier den Abiz. oog. magnificus Illig. Ich habe mir den
Kampffneger in Berlin die Schriften verbrannt bestellt, aber dabei sind so schon Lamellicor
nicht. Dürfte ich Sie nicht um den Gefallen bitten? Vergeben Sie mir wegen dieser
Bitten, sie erweisen aber dadurch der Wissenschaft nicht einen Gefallen und angeflissen
nicht zu dem mindesten Dank. Wenn es nicht an Ihnen, die Bücher durch Buchhändler da
gelegenheit hierher zu schicken? – Ihre Bemerkung von 17 ff 30 X mit Ihrem geehrten
Schreiben vom 27 Febr. d. J. habe ich pünktlich erhalten u. dankt schleunigst bestens.
Bei der mindesten Gelegenheit bin ich stets

Ihr ganz ergebener Diener
W. Rosenhauer.

Dubes. Die Coleopteren aus Griechenland erhalten? Ich
bitte, daß Ihnen auf einer Reise nicht verloren gehen, daß Ihnen auf einer Reise nicht verloren gehen, daß
Reise einen Dank für die Aufgabe u. Mühe Ihnen mitzutheilen.

Die Schreiben an Sie, so lieb ich, die
Sammlungen und Schriften Monographie Jahrbuch.

58

5 f.

Apion ochropus Germ. — — —
Chrysomela marcasitica — — —
Amara ferrea Ill. — — —
Corymbites Heyeri Lac. def. — — —
Scarites hyspericus Hb. — — —
Apkodius ferrugineus Dej. — —
Lixus inops Schh. — — —
Cleonus mendicus Schh. — —
Attalus erythrodorus Er. — — —
Argutor barbarens Dej. — —
Cetonia desertícola Oltl. — —
Morica obtusa Str. — — —
Adelostoma carinatum Dej. — —
Attticus caeruleipennis Dej. —
Scierum lineatum Dej. — — —
Blaps abbreviata Dej. — — —

12 f.

Frankfurt, d. 7 Jan. 1850
Hr. Ebersfield.

257.

Hochgeehrter Herr Bürgermeister!

Empfangen Sie meinen aufrichtigsten Dank für die mir gütigst übersandten 4 Bücher nämlich Mulsant's Lamellicornes, Rambur's Faune und 2 Bände von Illiger's Insektenkunde. Bald nach Empfang Ihrer Bücher sind auch die hiesigen Kisten angekommen, ob man jedoch von denselben so viel auszustechen u. herzurichten, daß ich an die Bestimmung der Arten nach mich gekommen bin; dabei sind die Tage so kurz und meine Augen so angegriffen, daß ich wenigstens 8 Tage brauche, bis ich die in den Büchern abgehandelten Insekten durcharbeiten kann. Wenn geben Sie mir daher, wenn ich die Bücher noch nicht zurückgeschickt habe und vorläufig bin mir gefälligst die Zeit, bis zu der ich sie Ihnen wieder zuschicken soll, wenigstens noch auf 14 Tage. Nach Ihrem Wunsche kann die Rücksendung jedoch auch früher statt finden.

Hier liegt ich die bei mir bestellten Colaptoren bei. Es ist noch eine kleine Sendung gewesen, allein sie enthält viel Seltenes; die nächste, wenn ich mit den Ephemeren fertig bin, wird hoffentlich schon größer ausfallen. Wollen Sie den Scarites collinus Ramb. schon besitzen, so geben Sie mir ihn ohne Weiteres zurück, die Art ist aber jedenfalls sehr selten.

Den neuen Pausous werde ich für Sie reservieren u. selten Sie jedoch mal die Doublettenverzeichnisse größer an Allen zu

[illegible] ist, als finden
[illegible] sehr seltene Insekten
[illegible] Reiche, Fairmaire
[illegible] Gelegenheit zu stellen
[illegible] Ihnen hiermit eine neue,
[illegible] zwar haben Sie in dieser
[illegible] es Ihnen möglich,
[illegible] es wäre mir sehr recht lieb,
[illegible] reichliche Rücksendung [illegible]
[illegible] den weiteren zu schicken
[illegible] August abschicken kann,
[illegible] so Gelegenheit zu umsehen
[illegible] u. zusehen mit den

[illegible] ergebenst
W. Roscenhauer

Rambur, Mulsant u. Illiger so genau durchstudiert und mir so gezeigt gemacht, daß mir diese Bücher für immer unentbehrlich sind, und habe mir daß wenigstens die Anschaffung

gefälligen Rückmacht erhalten. Meinen geehrtesten
Dank für die Rückkunft wegen des Reinbachs. Darf
ich nun bitten, die Herzschnecke ~~u. dergl.~~ Herrn S.
Scheidel in Frankfurt etc. zu übermachen? Der
will nun mir für das Darmstädtische Museum dieselbe
den Betrag für meine der letzten – 11 fl – habe ich
mal nicht in Thalern berechnen können, schicken Sie ab-
baar Geld, das Porto dafür ist auch nicht bedeutend
als für Kupfergeld.
Indem ich Ihnen für das neue Jahr meine aufrichtigsten
Glückwünsche darbringe, zeichne ich verpflichtet

Ihrer Hochwohlgeboren

Erlangen den 11 Januar 1850.

ganz ergebenster
W. Rosenhauer.

Sehr verehrter Herr Professor!

Für die Übersendung von Ihrer Arbeit über die Amphibien, die Sie mir mit Ihrem Briefe vom 17 d. M. zugehen ließen, bin ich Ihnen sehr verbunden. Nun ob mich nun beehren, die Kosten durch beiliegende Anweisung gelegentlich mit Ihnen abrechnen? – Ihre Anweisung vom 17 d. M. 30 X mit Ihrem geehrten Schreiben vom 27 Nov. d. J. habe ich richtig erhalten u. dankte Ihnen bestens.

Indem ich mich Ihrer Verehrung bestens empfehle, bin ich stets

Ihr ganz ergebener Diener
W. Rosenhauer.

Verzeichniß meiner Insektensendung.

	Kr.			Kr.
			Transport	343
Monocrepidius / Porthmidius fuliginosus Redt. Ungarn	18.	133.	Corymbites Heyeri Sax. Hänge Sf.	36.
Hilicus similis Er. Salamanca	9		Infekt.	
Angedus nigrinus Pk. Süßelgebirg	15.	134.	Scarites Hespericus Dj. Algesiras	60.
Anobium fulvicorne Dh. Salamanca	8.		Ich halte diesen Käfer aber für S. collinus Ramb. F. Andal. p. 43.	
Dorcadion lemniscatum St. Kots. Tyrol	10		In meiner Sammlung habe ich ein aber solches Stück aus Reiche in Paris als	
Rhyncitetes vittulatus Schp. Redt. Salamanca	6		S. Hespericus v. Solis. Mein Stück stammt aber aus Hesperien. Sind Sie	
Poplides chalcomera Dft. Salamanca	10.		Käfer für Sie keine Mühe v. haben	
Pachnephorus tessellatus Dft. Tyrol	6.		Sie sie sehen, so schicken Sie mir ihn	
Sagmus haemorrhoidalis Fouc. Redt. Salamanca	4.		gefälligst zurück.	
Rhinoceillus latirostris Latr. Salamanca	3	135.	Apteadius ferruginosus Dj. Malaga	24
" " Olivieri Mey. Cadiz	10.	136.	Cleonus mendicus Schh. Cartagena	20
Sitones griseus F. Salamanca	3.	137.	Attalus cephalodesus Er. Pandino	15.
" " griseomicans F. Cadiz	9	138.	Agestor barbarus Dj. Malaga	15
Stomacis quadridula Er. Mirandola	12	139	Cetonia deserticola Wtll. Malaga	24.
" " basalis Er. Leggard	10.	140	Morica obtusa Latr. Cartagena	36
Stilicus Ferrarii Redt. Mirandola	15.	141.	Adelostoma carinatum Dj. Cadiz	60
Amara alpicola Dj. Künstler Sf. Sch.	24.	142.	Anthicus coeruleipennis Duf. Malaga	20
Bembidium Milleri Redt. Mirandola	12.	143.	Selenum lineatum Dj. Malaga	30
Chrysomela Islandica And. Künstler	15.	144.	Trechus castaneipennis Heer Allgäu	18.
Helophorus nivalis Miller Künstler	18.	145.	Diacanthus longulus Gyll. Salamanca	12.
Hydroporus nivalis Heer Künstler	9.		Summe	7137
Aphodius montivagus Er. Künstler	18.		gleich 11 fl 53 kr gerade 11 fl.	
Meligethes lepidii Mill. Mirandola	10			
" " flavicornis Mill. Mirandola	10.			
Anidius suturalis Kiesw. Mirandola	15			
" " peltatus Er. Mirandola	18.			
Gymnetron grami nis Gyll. Leggard	12			
" " thapsicola Mill. Leggard	12			
Chrysomela marcasitica Gem. Allgäu	15.			
Amara ferrea St. Hannover	6			
	343			

265.

...nsch, als finden
...ich selbst solche Käfer
...Reiche, Fairmaire
...ich Ihnen zu stellen
...Ihnen Freude eine neue,
...zwar haben Sie in dieser
...ich ab Ihnen möglich,
...so wäre mir Ihnen recht lieb
...fälligst Rückgabe ich bitten
...den weiter zu schicken
...o Rückgabe abhalten kann,
...so Gelegenheit zu umsonst
...ich d. Zusendung mit den

ganz ergebenst
W. Rosenhauer

Rambur, Mulsant u. Olliges sogenannte Künstler und mir spezielen genauest, daß mir diese Käfer für immer unbekannt sind, und habe mir das Vergnügen das Aufstellen

Habe nur [illegible]

Monate lang [illegible]

des Dunklen [illegible]

überall im [illegible]

Pimelia, Erod[illegible]

Calosoma, d[illegible]

Nach diesen [illegible]

gänstige [illegible]

Syrichilis, [illegible]

die Xylotragen [illegible]

Hydrocanthare[illegible]

ist ein Pauß[illegible]

Die [illegible]

[illegible]

ob mir [illegible]

ich glücklich [illegible]

Den neuen [illegible]

Nagel, [illegible]

besetzt das [illegible]

wie [illegible]

es ist [illegible]

Die [illegible]

Für meine [illegible]

minder [illegible]

4 Hefte des [illegible]

Ich sehe gut die [illegible]

in Wiedeman[illegible]

niederlegte. [illegible]

gemacht, [illegible]

Kampffmeyer [illegible]

nicht. [illegible]

Lettau, sie [illegible]

nicht zu [illegible] Dank. [illegible]

Gelegenheit [illegible] ? — Ihre Baarsendung von 17 fl 30 x mit Ihrem [illegible]

Schreiben vom 27 Febr. d. J. habe ich richtig erhalten u. danke [illegible].

[illegible]

Ihr ganz ergebenster

W. Rosenhauer.

Haben Sie [illegible] erhalten? [illegible] Die [illegible] so bitte ich [illegible] sagen, daß ich [illegible] Katalog [illegible] ein [illegible] mitzutheilen.

Folgende Käfer wünsche ich zu erhalten. von Heyden

April 1850

261.

Hamburg, d. 17 April 1850. Es hat sich eine Gesellschaft gebildet, welche die Heteromaschica Ke. (Es fehlt sich eine Gesellschaft) in Verfolgung von Alex. Friedrich in Bd. VI Verz. der Sammlungen Schott und einige Indianer aus Yanam (Ostindien) Käfer, welche bestellt, weil mir gefehlt.

260.

Hamburg, d. 10 Apr. 1850. Ich hatte mir eigentlich vorgenommen, an niemand mehr Bücher zu leihen, da ich aber: 1.) Annales de la société entom. T. 3–7. 2) Melsant, Coleopt. de France T. 1. 3. 4. 5) Klug Insektenbücher. — Dejean, species general. Coleop. in Bezug auf Verleihen Ihnen als Käfer erhalten, eine Ausnahme von Ihrem sehr geehrten Herrn Bürgermeister! bestellt. Mit Mühe 1 Brief. Ich bitte Sie, Ihrer Ob Sie die ersten Doubletten heraus? Schon zu mir angegeben.

265.

Zunächst bin mir nicht, warum ich Ihr mir gütigst geliehenen Bücher so spät zurückschicke. Es war mir stets mit dem besten Willen nicht eher möglich, denn ich erhielt die Bücher stets einige Bände vor Einlassen der Sammlung Bücher und hat es dann so viel Arbeiten mit dem Aufkleben der gekauften u. dem Aufschreiben der in Tauschgeschenkten Käfer gegeben, daß ich nicht gleich an das Bestimmen gehen konnte u. die einzelnen gestohlen, Familien erst zusammengesucht werden mußten. Dazu kommen natürlich auch mehrere Ausstellungen, die ich mit finanziellen Rücksichten besuchen mußte.

Diese Zögerung ist nun die Rücksendung der Bücher erst jetzt möglich u. Ihnen ich daß mit meinem Dankes, geehrter Freund. Sie haben mir durch eine außerordentliche Güte geleistet, für die ich Ihnen stets immer dankbar bleiben werde. Hamburg's Markt sind ich für sehr ergiebig u. genau. Ich habe nicht immer genau gesucht u. wollte mir nur in einigen Fällen bald die Kleinlichkeit der Beschreibung die Kenntnis der zweifelhaften Art nicht recht gelingen. Die Abbildungen sind ich ebenfalls sehr sorgfältig. Ich habe den Rambur, Mulsant u. Olliger genau durchstudirt und mir festgesetzt, daß mir diese Bücher für immer unentbehrlich sind, und habe mir deshalb das Aufschlagen

258.

[illegible] nicht, als finden
[illegible] Bücher
[illegible] Käfer, Fairmaire
[illegible] zu stellen
[illegible] Ihnen hiemit eine neue,
[illegible] zwar haben Sie in diesen
[illegible] es Ihnen möglich,
[illegible] es wäre mir sehr recht lieb
[illegible] Entgelte in Stellen
[illegible] weiter zu schreiben
[illegible] August abschließen kann,
[illegible] Gebiete zu unseren
[illegible] u. zeichne mit der

ganz ergebenst
W. Rosenhauer

derselben erspart; die Hozeglen aus meinem Bemerkungen zu den schon bekannten gegen 8 Bogen, und der Verlust findet sich, daß man nach so schönen Zeit, daß ihn natürlich mir Kaufen wurde, dann sich nur aus Gelegenheit hätte.

Was die gegenseitigen Rückbeute betrifft, so muß ich freudig bekennen, daß mein Verzeichniß – wenigstens hinsichtlich der Käfer – in 5 Monaten ebenso viel Arten bekam, als Rand in 2 Jahren. Nächst den Käfern haben die Hemipteren die ebenfalls sehr gut geschützt wurden, dann die Orthopteren Arten besitze ich auch die übrigen Ordnungen.

Unter den Käfern sind die Carabiden sehr zahlreich u. gut gut vertreten, nächst ihnen die Heteromeren, schwach vertreten sind die Staphylinen, Curculionen, Longicornen u. Chrysomelinen. Es fehlen einige häufig in Europa verbreitete z. B. einen Paussus, Cholevaceen?, Aromatien p. p.; und wenn ich mich gegen 100 neue Arten, worunter 15–18 Carabiden, beschreiben.

Es fehlt mir nur leider noch an einigem Vergleichungsmaterial. Es fehlt mir deßhalb an Ratzeburg Forstinsekten in Berlin, das die Bibliothek freiwillend verkaufte, nun nach Paris gewandert, allein Museum. In Berlin war nichts verkauft – heute kommt ich nach Berlin ein mauden, weil ich mein Geld selbst so notwendig für die gewöhnlichsten Bedürfnisse – u. nach Paris habe ich bloß den I. Theil von Dejeans Species generale erhalten. Es sind nur zur Bestimmung der spanischen Heteromeren besonders die Annales de la Société entomologique de France und die Arbeiten Solieris sind, nöthig. Nach den Mittheilungen aus Paris sind die ersten 5 Lieferungen desselben schon

Folgende Käfer wünsche ich zu erhalten. von Heyden

(261.)

(260.)

(265.)

[illegible] April 1850.

[illegible] Herr!

[illegible] Ihr!

[illegible] ergriffen; für die übrigen bemüht sich mein Freund
[illegible], dieselben entgegenkommend für uns zu erwerben. Nächst diesen
[illegible] wäre mir sehr lieb: die übrigen beiden Malacodes,
[illegible] Lebensbeschreiber I Band – wenn die Hefte noch zu haben
[illegible] sind.

[illegible] mir sehr erfreulich, wenn ich nochmals mit
einer Bitte um literarische Unterstützung zu Ihnen kommen
darf, die ich bisher so lange gebraucht habe, allein wollten
Sie dennoch mir mit einigen der übrigen Bücher eine Freude
machen, so verpflichten Sie mich in seinigen Tagen
zurückzusenden, weil ich jetzt fortwährend darauf angewiesen
bin also mit der Bestimmung regelmässig beginnen kann.
Auch sind es nur einzelne Arten, über die ich mich Rath
erholen möchte, so habe ich z. B. sehr schöne Coleoptera
[illegible] Menge aus Hymenopteren erhalten, wegen gewisser
[illegible] Malacodes beschrieben sind u. s. f. –

Hier überschicke ich Ihnen noch einen Entwurf meiner
[illegible], namentlich gewissen Doubletten, wenn Sie geneigt
sind mir zu gebrauchen können. Indem ich um gefällige
Benachrichtigung des Entwurfs bitte, erlaube ich mir die Bemerkung,
daß Sie mir eine [illegible] Erleichterung gewähren, wenn
Sie Ihre Desiderata mir senden, auch dann und so [illegible]
machen, daß ich nur Mimas, Rates, Medulat u. s. w. bei zu
fügen hätte.

Indem ich nochmals meinen aufrichtigsten Dank Ihnen
darbringe, zeichne ich mich in aufrichtiger Hochachtung als

Ihren

ergebenster Freund
W. Rosenhauer.

Erlangen den 14 April 1850.

[illegible] Sie bei mir
[illegible] Ihnen gefällig
[illegible] einen Bombidium
[illegible] ulsanti,

[illegible] macht, als finden
[illegible] seltene Käfer
[illegible] Arten, Faunaire
[illegible] zu stellen
[illegible] Ihnen hiemit eine neue,
[illegible] zwar haben Sie in dieser
[illegible] ab Ihnen möglich,
[illegible] wäre mir sehr lieb
[illegible] gefällige Entwurfs abbilden
[illegible] weiter zu schreiben
[illegible] August abschicken kann,
[illegible] Gebirge zu umfassen
[illegible] u. zeichne mich Ihr

ergebenster
W. Rosenhauer

habe nun
Monate lang
das Vaterlan
überall im
Pimelia, Era
Cosoggnus;
Nach diesen
Gnädiger Sie
Sgrothilis, Sc
die Xylotrag
Hydrocanthar
ist ein Par
Die Gartenla
breitet nun
ob mir nun
im glücklichen
Den neuen
Hügel, Klapp
besetzt das
wie Ameis
ob ich für
Die mann
für meine
und das Lum
H. Gastr. Sch
Ich habe gut
in Wiedern
niederlegten
genauest, der
Kampffrieg
nits. Dächten
Leitaw, für
nun zu dem
gelegenheit fr
schreiben vom
Bei der im

Indem Sie Colleopteren aus Frankreich erhalten? Ich Ihnen versichern? Ich bin der Stadt Sie Die Insekten an Ihn, so daß ich, die ich
sagen, daß ich gerne auf eine Reise nehmen würde, hierzu wollen Sie Ihnen Ihnen Ihnen
Ich habe einen Pinsel zum Insektenfangen u. werde Ihnen schon mittheilen.

Folgende Käfer wünsche ich zu erhalten. von Heyden April 1850

261.

Man... April 1850. h. 40/15 in 23 gr. Pfaffen... gefiel.
... Pelecotoma fenestrica Pk. d. (Es fand sich aus Fl. Grund)
... von Stier findet sich in Bd. VI Verz. d. Dr.
... Pfaffen. Indem wir ... Dyanen (C. bidentatus Duf.)
... erhaltene Käfer, wieder bestellt, soviel wir gerfiert.

260.

Verzeichniß von Dr. Rosenhauer. April 1850. 259.
... Arten welche ich bestellt habe, dessen sind.

...cerophorus rugosator F. 12	Apion Malvae F. — 8
...ius mollicomas Kr. — 8	Rhynchopalpa foveicollis Dj. — 24
...ius venustulus Dej. } micronatus — 18	Siagona Dejeanii Raub. — 90
...ydrobius setarius Ill. — 12	— Jenisonii Dj. — 60
...ympes Hoffmanseggii Dj. — 54	Chrysomela globosa Maj. 15
...thonas F. — 60	Lathridius exilis Dj. — 9
...ropia floricola Hb. — 15	Amara rufipes Dj. — 15
...mentia Chevrolatii Wlk. 20	Dioxiopterus aurora F. — 12
— strigosa Ill. 20	Cis bidentatus Gyll. — 12
...tonia deserticola Wtl. 24	Trichopteryx atomaria Gyll. 6
...tomus rufus Ol. — 45	— sericans Heer — 6
...ianus granulatus Dj. — 20	Ptenidium pusillum Gyll. — 6
...cypus fuscatus Grv. — 12	— laevigatum Gyll. — 10
...isorhynchus bajulus Ol. — 24	— apicale Hm. — 8
...nalium testaceum Er. — 18	Nossidium pilosellum Motsch. } Ferrarii Rest. } 15
...tinus ballista Ill. — 40	Anthrophagus nigricornis F. — 15
...tomus caviceps Ill. — 30	— silaceus Ill. — 12
— sphaerocephalus Ill. — 20	— pallens Gyll. — 15
...ribus Dufourii Dj. — 100	Dermestes vulpinus F. } lupinus Esch. } — 18
— barbarus Dj. — 100	
— melancholicus F. — 105	Carpophilus hemipterus L. — 12
...ropus globosus F. } segetum Gr. } — 24	Hadrotoma marginata Pr. — 15
	Odontebius marginellus Mach. — 8
...yrinus urinator Ill. — 15	Saprinus chalcites Ill. — 15
...ryptocephalus micans F. — 72	— dimidiatus Ill. — 18
...ysomyzeus lutulus Ill. — 24	Silpha hispanica Dj. — 24
...ophalus rufiventris Wtl. 20	Orthopleuras exaratus Ill. — 18
...loe majalis L. — 24	Gyrinus striatus F. — 20
...ytta segetum F. — 30	Epurea florea Er. — 6

...ist, als finder
...ich selten Käfer
... Reiche, Fairmaire
... des Jahres neu anstellen
... Herrn Heinrich eine neue
... gewiss haben Sie in dieser
... ich Ihnen möglich,
... wäre mir sehr lieb
... fleißige Entomologe in Stettin
... dem weiter zu helfen
... Anzahl erhalten kann,
... Gebirge für unsere
... zeichnen mit der

ganz ergebenst
W. Rosenhauer

265.

Cicindela maroccana F. — 15
Gymindis mauritanica Dj — 48
Silpha lunata F. — — 12
Bitomus 3-cuspidatus F — 24
— sulcatus F — 24
Carterus interceptus Hbg. — 30
— microcephalus Rmb — 36
Ptenus testaceus Rmb. — 40
Brachinus immaculicornis Dj. — 12
Dromius plagiatus Dft. } — 18
corticalis Dj. — 20
— foveolatus Dj. — 27
Pristonychus complanatus Dj — 27
Poecilus crenulatus Dj. — 30
— crenatus Hbg. — 27
Ergutor barbarus Dj. — 15
— hispanicus Dj — 24
Ophonus obscurus F. — 18
— meridionalis Dj. — 24
Aromia ambrosiaca Ro. — 54
Larinus Cardui Rossi — 36
Monorychus Salviae Hbg. — 24
Mylabris bivulneriata Pall. — 30
Tentyria nomas Pall. — 30
Platyscelis hypolithus Pall. — 30
— gages Fisch. — 24
Epicauta erythrocephala Pall. 24
Cryptohypnus rivularis Gyll. — 24
Upis ceramboides F. — — 45
Dorcadion cruciatum F. — 60
Omias graminicola Hdh. — 18
Carabus adoxus Ro. — — 72
Lampra conspersa F. — 24

Labidostomis distinguenda pilicollis
Ancylocheira flavomaculata
Rhyncodius tristis Hl. —
Atomaria rigripennis
Balanomorpha ruficornis
Gymindis melanocephala
Ptenus pyrenaeus Dj.
Nebria Lafrenayi Dj.
Carabus splendens F. —
— Cristofori
— rutilans
— dito. def —
— pyrenaeus Duf.
— punctato-auratus
Chlaenius cœlatus Web
Pterostichus Dufourii
Zebrus obesus
Heteroceras minutus Dj
Rhyncodius Lazyponum
Cardiophorus 2 guttatus
Largillandia anophthalma Abe
Anthicus 4-guttatus Ross
— plumbeus
Otiorhynchus navarinus
— europunctatus
Apoderus intermedius
Hylesinus partu Nord.
Chrysomela regalis
Lyperus pyrenaeus Dj.
Monoleptа terrestris Dj.
Cryptocephalus Ramburii Dj.

Folgende Käfer wünsche ich zu erhalten. von Gyllenhal April 1850

261.

Nro ... d. 17 April 1850. L. 40/15 ... Gyllenhal.
Es wünscht sich Pelecotoma fenestrica Pk. ♂ (Dj. fehlt aus hies. Gegend)
die Bestimmung von Herrn Gründerstiel in Bd. VI Serie 2. der
Königl. Museum. Dafür wird ein Sopidium aus Syrien (S. bidentatum Duf.)
Sie für erhaltene Käfer, welche bestellt, wenn Sie ...

260.

265.

Lamia textor Rx — 6
Phytomus metallescens Dj. 20

Exoten

Anypectus interruptus Hbst. 20
— aurichalceus Gr. — 20
— bipes Gr. — — 18
Cosmotus senilis Gr. — 24
— morbidus Gr. 24
Cyrtodeuis hottentotta F. — 36
Dicerus hirticaudis Gr. — 12
Gnamobolus De Haanii Hbst. — 18
Lentrinus thoracicus F. — 24
Metrum scutellare Rtzy. 12
Molurus striata F. — 30
Carabus prodigus — 40

Sibirische.

Cylabris sibirica Gebl. — 20
Leonus granulosus Gebl. 40
Chlorosceles } abbreviata Gebl. 24
Cretolica }

Europaer

Bombidium haemorrhoidale Dj. 20
Anolophus luridus Dj. — 6
Cerambyx littoralis Rmb. — 18
— neglectus Dj. — 12
Haematopterus villosulus Ill. — 18
Cetonophagus marginalis Gebl. — 18
Cassida conspersa Gyll. var. } 30
aspersa Rmb. }

Asnacodera cylindrica F. — 30
— discoidea F. — 48
Anthaxia funerula Ill. — 30
Dicerca carniolica F. — 30
Xyletinus bucephalus Ill. — 24
Mezium globosum Ill. — 36
Carabus Rottii Dj. — 48
Adelocera varia F. — 30
Ampedius lugens Rst. — 20
Boletochara obliqua Er. — 18
Anthaxia aurulenta F. — 36
Colon brunneus Ltr. — 24
— angularis Er. — 24
Anomala vagans Ill. — 30
Nephodes villiger Hbst. 20
Helophorus rivalis Mill. 18
Hydroporus delicatulus Hbm. — 20
Aphodius montivagus Er. — 18
— sanguinolentus Er. — 12
Zonitis mutica F. — 18
Hoplia chlorophana Er. } 24
pulica Ill. }
— bilineata F. — 36
Podagrica malvae Ill. — 9
Plectroscelis tibialis Ill. — 15
— fasciformis F. — 18
Crepidodera impressa F. — 9
Emphylus glaber Gyll. — 15
Scydmaenus Marcisianus Hbst. 20
Hydroporus pygmaeus Hbm. — 12
Monotoma conicicollis Chevr. — 9
Agrilus olivaceus Gyll. — 8

Käfer mag sich bei uns erhalten, Ihnen gefällig
Ihnen nun Bombidium
und Mulsantii,

... unser!

... ist, als finden
... Käfer Fairmaire
... Reiche, Fairmaire
... Ihnen sie zu stellen
... Ihnen sie nun
... zwar haben Sie in dieser
... es Ihnen möglich,
... es wird mir sehr lieb
... vollzige Rückgabe ist bestimmt
... den meisten zu sterben
... Augenblick entbehren können
... Gebirge zu umfassen
... Zeuches mit den

ganz ergebenst
W. Rosenhauer

... Sie bei uns
... haben, Ihnen gefällig
Ihnen nun Bombidium
und Mulsantii,

habe nun
Monate lang
das Vaterlan
überall im
Pimelia, Era
Cassyphus,
Nachbarsan
Gräuflings Si
Syrchilis, Si
die Xylotrag
Hydrocantha
ist ein Par
Die spitzen Lan
breitet nun
ob mir nu
ist glücklich
Den neuen
Nagel, Aug
besteht das
wie Strum
ob ich für n
Die manni
Für meine
wurde Lu
4 Gäste da
Ich sehe geht
in Wiedem
wiederholyta
genauest, da
Kampfmeg
aus. Dächten
leitaw, sie
auf zu dem
gelegenheit fr
Schreiben von
Bei der im

Haben Sie Colaspdrum non sericeum? O ich bin ganz sicher. Ich
sagen, daß ich gerne auf eine Reise nach Wien machte, hier recolle
Reise eine Denkung zum Ihr entgegen u. mach Ihnen Ihnen mittheilen
Ich sind der Fall sein. Die Schreiben an Ihr, so leid ich es, die
Ich bin nicht in der Gegenwart und Ihrem Monat geschrieben.

Folgende Käfer wünsche ich zu erhalten. von Heyden

April 1850

261.

Von [illegible] April 1850 [illegible] 40/15 [illegible] erhalten.
[illegible] Pelecotoma flavipes Pk. [illegible] (Pl. fab. [illegible] aus [illegible] Japan)
[illegible] Sepidium [illegible] in Bd VI Abtheil. der
[illegible] Sepidium aus Japan (Abbildungen [illegible])
[illegible] erhalten Käfer, wieder bestellt, weil mir gefiel.

260.

265.

Hochgeehrter Herr Bürgermeister!

Ihre mir gütigst geschickten Käfer hat ich unversehrt und zu meiner großen Freude erhalten. Empfangen Sie für Ihre ganze Gefälligkeit und den Aufwand, welchen Sie an meiner mistenschaftlichen Arbeit nehmen, meinen innigsten Dank. Und sagen Sie versichert, daß Sie sich keinen Undankbar erzeigen haben.
Schmarda in sehr kurzer Zeit schon Käfer zusammenschicken, denn sie werden kaum einige Tunden unterwegs bei mir liegen.
Wegen der Species general. de Dejean bemerke ich, daß ich dieselben nicht nöthig habe, denn Sturm besitzt sie und kann ich sie von ihm haben. Allein einen einzigen Handel des französischen Werkes erlaube ich mir noch mit mir bitte.
Es fände nämlich in den mir geschickten Bd. Geschenk Sepidium nicht. Es scheint mir Solier damit seine Arbeit geschlossen zu haben. Im 7ten Band steht noch Cephalotrichus, also wird noch speciell im 8ten Bd. Genus Sepidium erscheinen sagen, und da ich äußerst wünschlich wäre daß Käfer mit Synonym habe, wäre mir die gefällige Mittheilung des Englischen Bandes außerordentlich lieb. Vergeben Sie nun meine Bitte.
Hier übersende ich Ihnen ein schönes Röhrchen Sie bei mir bestellten Käfer. Mir sehr ich gestatten Ihnen gefällig zu sagen, mögen Sie versichern, daß ich Ihnen zum Bemühen Spenanum, Diacantus amplicollis, Lampyris Melsandri,

[illegible] ergebenst
W. Roscahanes

Philothermus Montedonii, Oxymuriatis cyanureti [illegible]
Vocina nigricans mania chronica [illegible] gab u. die so
Arten nun nicht zu neuen in meiner Heilung mehr besitzen
Ich werde nur alle Mühe geben, selbige wieder aufzutreiben
Es fehlt nur 1 Art – die Chrysomela H. [illegible] impressa – die
muß man in ganz Hochsystem Rücksicht nur [illegible] später wieder
mit Zuversicht zu erhalten hoffen.

Der Betrag für meine Reise macht 46 fl 10 kr; rechnen
wir 40 fl 15 kr = 23 Thaler, so denke ich, wird meine Bitte
nicht unbillig seyn.

Die untersuchten schmutzigen Arten werde ich jedenfalls
für die [illegible] behalten.

Nun empfehle ich mich Ihnen bestens u. zeichne mich in der
innigsten Verehrung als

Ihrer

Tolmezzo den 18 April 1850.

ganz ergebener
W. Rosenhauer

Folgende Käfer wünsche ich zu erhalten. von Chr. Schneider April 1850

261.

№	Namen	Vaterland	✕	№	Namen	Vaterland	✕
1.	Charmoteus pilosulus Ill.	Algeciras	24	48	Hydroporus borysthenicus Hchh.	Kiew	18.
2.	Anobium inmarginatum Müll.	Palermo	20.	49	Cicindela lunulata Fisch.	Wolga	18.
3.	Ptomus cephalotes Dej.	Algeciras	60	50.	Cryptocephalus colorratus Fo.	Ural	18.
4.	Rhinus politus Dej.	" "	36	51.	Pterostichus apnaroides Dej.	Pyrenäen	15
5.	Lubitter africanus Lap.	Malaga	60	52	Bembidium Pyrenaeum Dej.	" "	20
6.	Mitoeras laevis Dej.	Malaga	15	53	Aphthobium impressicolle Kbs.	" "	18.
7.	Cardiophorus 6-punctatus F.	Sierra Nevada	36	54	Philonthus Pyrenaeus Ksw.	" "	18
8.	Colotes 3-notatus Er.	Malaga	20	55	——— pruinosus Er.	Perpignan	18.
9.	Pimelia incerta Sol.	Cartagena	24	56	Cryptobium maripum Ksw.	" "	12
10.	Isida Rambaräi Dej. Sol.	Malaga	48.	57	Homalota nivalis Ksw.	Pyrenäen	18.
11.	Nemera barbara F.	Algeciras	18	58	——— torrentium Ksw.	" "	18.
12.	Meloe rugosus Msh.	Erlangen	12	59	——— saxorugosa Ksw.	Tyrol	18.
13.	Cantharis occipitalis Ksh.	Kärnthen	18	60	Scydmaenus nanus Mkl.	Sachsen	20
14.	Ptinopteryx grandicollis Mhm.	Erlangen	6	61	Bythinus nigriperris Aube	" "	18.
15.	——— pumila Er.	" "	6	62	Ochthebius punctatus Steph.	Perpignan	12
16.	Ptilium canaliculatum Er.	Wien	10	63	Heteroceerus marmota Ksw.	" "	18.
17.	Apedius nauropterus var. limbatus Dl.	Erlangen	12		~~Amauronia subaenea Westw.~~		
18.	Aplodius elytrementarius Er.	Allgau	12	64	Apleodius parallelus Muls.	Malaga	20
19.	Homeosa lapidicola Ksw.	" "	15	65	Tribalus minimus Rossi	Venedig	18.
20.	Aphanum Chevrolatii Br.	Algeciras	60	66	Diacanthus amplicollis Grm.	Pyrenäen	20
21.	Cymindis Baetica Rmb.	Granada	36	67	Lampyris Malsantii Ksw.	" "	20
22.	——— affinis Rmb.	" "	30	68	Philotheomus Montandonii Aube	Paris	30
23.	——— cordata Rmb.	Sierra Nevada	30	69	Rhynchites cyanicolor Hbh.	Mont Serrat	18.
24.	Lophonus Baeticus Rmb.	" "	30	70	Hoplorhynchus aerifer Shp.	Sachsen	15
25.	——— Andalusicus Rmb.	Algeciras	18	71	——— pyrenaeus Dej.	Pyrenäen	20.
26.	——— Hispalensis Rmb.	" "	50	72	Bruchus variegatus Dej.	Malaga	10.
27.	Bromius Andalusicus Rmb.	Cadiz	24	73	Chrysomela nigrina Suffr.	Pyrenäen	15.
28.	Chaenius virens Rmb.	" "	40	74	Ladistomis fulmiata Lac.	Malaga	15
29.	Mythropas Hispanicus Dej.	" "	24	75	Monotoma brevicollis Aube	Erlangen	8.
30.	Moria Andalusica Rmb.	Algeciras	24	76	Brachus 4plagiatus Motsch.	Altai	36
31.	Pimelia Baeticus Rmb.	" "	30	77.	Clerus foveolatus Fisch.	Kiachta	36
32.	——— decipiens Wlk.	" "	30.	78.	——— foveicollis Esch.	Kiew	30
33.	Erotylus rubripes Dej.	" "	24	79.	——— 2 punctatus Zoub.	Kiachta	36
34.	Cybocus rotundicollis Rmb.	S. Nevada	30	80	——— flaviceps Pall.	" "	30
35.	——— ambiguus Rmb.	" "	30	81	——— vexatus Mkl.	" "	30
36.	——— angustatus Rmb.	" "	36	82	——— fossulatus Fisch.	" "	30
37.	Acinopus giganteus Koll.	Algeciras	90	83	——— salebrosicollis Esch.	" "	00
38.	Ophonus rotundatus Dej.	" "	30		~~Chrysomela 4 impressa Men.~~		
39.	——— planicollis Dej.	Cadiz	30.	84	Dactylotus Popowii Esch.	" "	24.
40.	Chlorophanus splendens Hochh.	Caucasus	18.	85	Bembidium bifoveolatum Rmb.	Cadiz	24.
41.	Phicotrogus carinus Fald.	Altai	24				792
42.	Notoxus sulcatus Motsch.	Kirgisensteppe	20				
43.	Pediacus fuscus Er.	Lappland	36				
44.	Homalota parallela Mkm.	" "	18.				
45.	Sitaris abdominalis Dej.	Taurien	36				
46.	Myrmecoporus Hochhuthii Chaud.	Kiew	24				
47.	Omias graminicola Hochh.	Kiew.	18.				
			1312				

265.

[illegible] 10 u. 11 fehlen in Sammlungen nicht vorh.

[illegible] 10 Käfer nicht abgeschickt werden

[illegible] Gebirge [illegible] unsere

[illegible] zaufen und [illegible]

[illegible] W. Rosenhauer

№	Namen	Vaterland	Xr
86	Bradycellus lusitanicus Dej. —	Algeciras	24
87	——— distinctus Dej. —	Cadiz	20
88	Harpalus tenebrosus Dej. —	Malaga	12
89	——— rufitarsis Kmb. —	Granada	15
90	Ontiophagus Melitaeus F. —	Cadiz	24
91	Agriotes sordidus Ill. —	Malaga	18
92	Cardiophorus melampus Ill. —	Malaga	24
93	Xyletinus haemorrhoidalis Ill. —	Malaga	24
94	Ptinus lusitanicus Ill. —	Cadiz	30
95	Saprinus detersus Ill. —	Malaga	12
96	Byrrhus reflexus Schh. — —	Oestreich	18
97	Pelecotoma fennica Pk. —	Finland	48
98	Symbiotes troglodytes Hampe	Schlesien	40
99	Colon languidus Er. —	Oestreich	30
100	Aeneus cautus Er. —	Erlangen	15
101	Olgota flavicornis Er. —	Wien	15
102	Atomaria unifasciata Aim. —	Wien	18.
103	Cryptophagus bimaculatus Pz. —	Wien	15
104	Cryptocephalus centrimaculatus Suffr.	Granada	20
105	Trichopterys pilicornis Gyll. —	Oestreich	20
106	Saprinus piceus Pz. —	Berlin	18
107	Hetlium inquilinum Er. —	Berlin	15
108	Margus angustatus Germ. n. sp. —	Berlin	18
109	Scymnus cruentatus MB. —	Berlin	15
110	Laemophloeus pusillus Schh. —	Berlin	9
111	Agrilus minutulus Er. — —	Erlangen	15
112	Bembidium pulicarium Dj. —	Baiern	12
113	Cryptocephalus gravidus Dj. —	Granada	18.
114	Monolepta terrestris Dj. —	~~Granada~~ Malaga	20.
115	Mezium globulum Ill. —	Cadiz	36
116	Xyletinus bucephalus Ill. —	Malaga	24
117.	Daracaea variegata Ol.	Mont Sinai	24
			666.

Dacytes
was ist das Käfer, den ich Ihnen als Amauronia sebaceus? nubes. Das so selten ist, gleich ich nicht ein mal zu sehen, man sah ihn auch nicht selbst.

Summe 1312
792
666
2770 / 46 fl 10 x

rundet Summe 40 fl 15 x = 23 Thlr

d. 17 Juli 1850.
ung.

264.

263.

...enkauer'sche Käfer die mir zerstört wurde
...itt. Sol.
...enkauer am 10 Apr. 1850 bestellt.

262.

...v. Bauer erhalten

...eder bestellt.

...opteros pilosulus Ill.	24
...n immaginatus Müll	20
...us cephalotes Dj.	60
...s politus Dj.	36
...ter africanus Lap.	60
...ius laevis Dj.	15
...ophorus 6-punctatus F.	36
...tes 3-notata Er.	20
~~...opterus hirtulus Ill.~~	~~24~~
...lia incerta Sol.	24
...e Rambuvii Dj. Sol.	48
...nera barbara F.	18
~~...ns Dejeanii Rmb.~~	~~90~~
...e rugosus Mrsh.	12
...theus occipitalis Rsk.	18
...opteryx grandicollis Mkn.	6
— pumila Er.	6
...m. canaliculatum Er.	10
...s pauperculus var. limbatus Dej.	12
...ius atramentarius Er.	12
...aena lapidicola Kbr.	15
...ium Chevrolatii Br.	60
...indis Baetica Rmb.	36
— affinis Rmb.	30
— cordata Rmb.	30
...tanus Baeticus Rmb.	30
— Andalusicus Rmb.	18
— Hispalensis Rmb.	20
...mius Andalusicus Rmb.	24
...laenius virens Rmb.	40
...thaopus Hispanicus Dj.	24

265.

...nacht, als finden
...ich selbst selbst diesen
...Reiche, Fairmaire
...ich Ihnen zu stellen
...Ihnen hiemit eine neue
...und zwar haben Sie die Güte
...wird es Ihnen möglich,
...es wäre mir sehr erfreulich
...den zufälligen Preiskurs in Rechnung
...fallenden weiter zu schreiben
...gen 10 August abschicken kann
...ung nicht Gelegenheit zu umsonst
...u besorgen. Zugleich mit den

Ganz ergebenst
W. Rosenhauer

No.	Namen	Vaterland	Xr
86	Bradycellus lusitanicus Dej. —	Algeciras	24
87	——— distinctus Dej. —	Cadiz	20
88	Harpalus tenebrosus Dej. —	Malaga	12
89	——— rufitarsis Rmb. —	Granada	15
90	Ortho phagus Melitaeus F. —	Cadiz	24
91	Agriotes sordidus Ill. —	Malaga	18
92	Cardiophorus melampus Ill. —	Malaga	24
93	Xyletinus haemorrhoidalis Ill. —	Malaga	24
94	Ptinus lusitanicus Ill. —	Cadiz	30
95	Saprinus detersus Ill. —		
96	Phyncolus reflexus Schh. —		
97	Pelecotoma fennica Pk. —		
98	Symbiotes troglodytes Hampe		
99	Colon languidus Er. —		
100	Atenios cautus Er. —		
101	Oligota flavicornis Er. —		
102	Atomaria unifasciata Aum. —		
103	Cryptophagus bimaculatus Pk. —		
104	Cryptocephalus centrimaculatus Schh.		
105	Trichophyus piticornis Gyll. —		
106	Saprinus piceus Pk. —		
107	Ptilium inquilinum Er. —		
108	Margus angustatus Germ. n. sp.		
109	Scymnus cruentatus M.B. —		
110	Leemophloeus pusillus Schh. —		
111	Agrilus minutulus Er. —		
112	Bembidium pulicarium Dj.		
113	Cryptocephalus gracilus Dj		
114	Monolysta terrestris Dj.		
115	Meziium globulum Ill. —		
116	Xyletinus bucephalus Ill.		
117	Daracaea variegata Gl. —		

Darycis
sup. ist der Käfer, den ich für
ein Amauronia erkannt?
nebst. In der so selben ist, g
ich nicht ein noch zu sehen, wa
ich ihn auch nicht finde.

Nebria Andalusica Rmb. —		24
Poecilus Baeticus Rmb. —		30
——— decipiens Wltl. —		30
Argutor rufipes Dj. —		24
Zabrus rotundicollis Rmb. —		30
——— ambiguus Rmb. —		30
——— angustatus Rmb. —		36
Acinopus giganteus Koll. —		90
Ophonus rotundatus Dj. —		30
——— planicollis Dj. —		30
Chlorophanus splendens Hoch. —		30
Rhizotrogus caninus Fald. —		30
Notoxus spiralis Motsch. —		20
Pediacus fuscus Er. —		36
Homalota parallela Mhm. —		18
Staris abdominalis Dj. —		36
Myrmecoronus Hochhuthii Chaud.		24
Omias graminicola Hchh. —		18
Hydroporus Corysthenicus Hchh. —		18
Cicindela lunulata Fisch. —		18
Cryptocephalus coloriatus Ho. —		18
Herostichus amaroides Dj. —		15
Bembidium Pyrenaeum Dj. —		20
Aphthobium impressicolle Ksw. —		18
Philonthus Pyrenaeus Ksw. —		18
——— pruinosus Er. —		18
Cryptobium marinum Ksw. —		12
Homalota rivalis Ksw. —		18
——— torrentum Ksw. —		18
——— scorugosa Ksw. —		18
Scydmaenus ranus Mkl. —		20

...19 Juli 1850.

264.

265.

263.

...enbauer'sche Käfer die mir zerstört wurden
...ntot stehlen.

449

...s nigripennis Aubé — 18
...ebius punctatus Steph. — 12
...coccerus marmota Ksw. — 18
...ronia subaenea Westw.? — 24
...ius parallelus Muls. — 20
...elus minimus Rossi — 18
...anthus amplicollis Grm. — 20
...yris Mulsanti Ksw. — 20
...thermus Montandoni Aubé — 30
...ites cyanicolor Schr. — 18
...rhynchus aeripes Schp. — 15
— pyrenaeus Dj. — 20
...chus variegatus Dj. — 10
...ysomela nigrina Suffr. — 15
...dostomis palmata Lac. — 15
...stoma brevicollis Aubé — 8

...ndus 4plagiatus Mntsch. — 36
...ronus foveolatus Fisch. — 36
— foveicollis Esch. — 30
— 2punctatus Zoub. — 36
— flaviceps Pall. — 30
— vexatus Schh. — 30
— fossulatus Fisch. — 30
— scabrosicollis Schh. — 30
...ysomela 4impressa Men. — 36
...ctylotus Popowii Schh. — 24
...bidium bifoveolatum Rmb. — 24
...ycellus lusitanicus Dj. — 24
— distinctus Dj. — 20

...s. Baier erhalten

...eder bestellt.

...ung ergebenst
W. Roeschke

No.	Namen	Vaterland	Zt.
86	Bradycellus lusitanicus Dej.	Algeciras	24
87	——— distinctus Dej.	Cadiz	20
88	Harpalus tenebrosus Dej.	Malaga	12
89	——— rufitarsis Rmb.	Granada	15
90	Orthophagus Melitaeus F.	Cadiz	24
91	Agriotes sordidus Ill.	Malaga	18
92	Cardiophorus melampus Ill.	Malaga	24
93	Xyletinus haemorrhoidalis Ill.	Malaga	24
94	Ptinus lusitanicus Ill.	Cadiz	30
95	Saprinus detersus Ill.	—	
96	Rhycolus reflexus Schh.	—	
97	Pelecotoma fennica Pk.		
98	Symbistes troglodytes Ham.		
99	Colon languidus Er.		
100	Atenius cautus Er.		
101	Oligota flavicornis Er.		
102	Atomaria unifasciata Ath.		
103	Cryptophagus bimaculatus Pz.		
104	Cryptocephalus centrimaculatus Sufr.		
105	Trichophyus pilicornis Gyll.		
106	Saprinus piceus Pk.	—	
107	Ptilium inquilinum Er.	—	
108	Margus angustatus Germ. n. sp.		
109	Scymnus crucentatus M.B.	—	
110	Haemophloeus pusillus Schh.	—	
111	Agrilus minutulus Er.	—	
112	Bembidium pulicarium Dj.		
113	Cryptocephalus gravidus Dj.		
114	Monolepta terrestris Dj.		
115	Mezium globulum Ill.	—	
116	Xyletinus bucephalus Ill.		
117	Danacaea variegata Ol.		

Dasyes
[illegible] der Käfer, den ich [illegible] als Amenonia [illegible]? nubes. da er so selten ist, [illegible] ich nicht ein [illegible] zu thun, [illegible] ich ihn nicht mitschicke.

Harpalus tenebrosus Dj. — — 12
——— rufitarsis Rmb. — — 15
Orthophagus Melitaeus F. — — 24
Agriotes sordidus Ill. — — 18
Cardiophorus melampus Ill. — 24
Xyletinus haemorrhoidalis Ill. — 24
Ptinus lusitanicus Ill. — — 30
Saprinus detersus Ill. — — 12
Rhycolus reflexus Schh. — — 18
Pelecotoma fennica Pk. — — 48
Symbistes troglodytes Hampe — 40
Colon languidus Er. — — 30
Atenius cautus Er. — — 15
Oligota flavicornis Er. — — 15
Atomaria 1-fasciata A. — 18
Cryptophagus bimaculatus Pz. — 15
Cryptocephalus centrimaculatus Sufr. — 20
Trichophyus pilicornis Gyll. — — 20
Saprinus piceus Pk. — — 18

Mezium globulum Ill. — — 36
Xyletinus bucephalus Ill. — — 24

Ptilium inquilinum Er. — 15
Margus angustatus Germ. n. sp. — 18
Scymnus crucentatus M.B. — 15
Haemophloeus pusillus Schh. — 9
Agrilus minutulus Er. — — 15
Bembidium pulicarium Dj. — 12
Cryptocephalus gravidus Dj. — 18

109 Nr. — 4 Kr. / 26

...d: 19 Juli 1850.
...llung.

264.

265.

263.

...osenhauer'sche Käfer die mir zerstört wurden
...jetzt fehlen:

...udocellus similis Dj. Erlangen 6x — wohl v. Bauer erhalten
...yphloeus ciliatus Kiesw. Leipzig 8x
— scrobiculatus Er. do 30x
...chius scutellaris Er. Erlangen 12x
...bidium Normannum Dj. Ungarn 15x

am 17. Apr. 1850. von Rosenhauer wieder bestellt.

... Ihnen gemachten mir selbst Käfersammlungen, deren Namen,
... die Analen in Mainz enthalten, fleißig studirt und
sorgfältig ausgezogen, so daß sämmtliche von Ihnen zur
Benützung erhaltenen Bücher für mich entbehrlich sind. Dieses
genaue Durcharbeiten der Bücher war auch zum Theil mit
Schuld, daß dieselben etwas sehr zurückfolgten, weshalb
ich nochmals um Verzeihung bitte. Es war mir auch nicht
möglich, in einem fort bei der entomologischen Arbeit zu
bleiben und hatte ich namentlich bei dem Beginn des 6
Sommersemesters manches in der zoologischen Sammlung
zu arbeiten, weshalb Ihre Bücher oft mehrere Tage

...auch, als früher
...ßt selbem Käfer
...Käfer, ... 12 fl.
...des Zu... aufstellen
Ihnen hiemit eine vor,
und zwar haben Sie in dieser
...wäre es Ihnen möglich,
...s wäre mir dieß recht lieb
...hren gefälligen Rückgabe ich bitte
...enthaltenden weiter zu schicken
...gen 10 August abschicken kann,
...logische Gebirge zu machen
...n bestand u. zwar mit der

Ganz ergebenst
W. Rosenhauer

Universitätsbibliothek Johann Christian Senckenberg
Frankfurt am Main

No	Namen	Vaterland	Zt
86	Bradycellus lusitanicus Dej. —	Algeciras	24
87	——— distinctus Dej. —	Cadix	20
88	Harpalus tenebrosus Dej. —	Malaga	12
89	——— rufitarsis Rmb. —	Granada	15
90	Cottinelus [illegible] Molitanus F.	[illegible]	[illegible]

108 Margus angustatus Germ. n. sp.
109 Scymnus crucentatus M.B. —
110 Laemophloeus pusillus Ahk. —
111 Agrilus minutulus Er. —
112 Bembidium pulicarium Dj.
113 Cryptocephalus gravidus Dj.

114 Morolepta terrestris Dj.
115 Mezium globulum Ill. —
116 Xyletinus bucephalus Ill.
117. Daracea variegata Oc.
Daryts
[illegible] ist der Käfer, den ich [illegible] Amauronia [illegible]? nubes. [illegible] so selten ist, [illegible] ich nicht [illegible] [illegible], [illegible] ich ihn auch nicht [illegible]

Oligota flavicornis Er. — 18
Atomaria 1-fasciata H. — 15
Cryptophagus bimaculatus R. — 20
Cryptocephalus centrimaculatus Suffr. — 20
Trichophyus pilicornis Gyll. — — 18
Saprinus piceus Pk. — — 18

Mezium globulum Ill. — — 36
Xyletinus bucephalus Ill. — — 24

Tilium inquilinum Er. — 15
Margus angustatus Germ. n. sp. — 18
Scymnus crucentatus M.B. — 15
Laemophloeus pusillus Ahk. — 9
Agrilus minutulus Er. — — 15
Bembidium pulicarium Dj. — 12
Cryptocephalus gravidus Dj. — 18

109

Frankf. d. 19 Juli 1850.

264.

Hochgeehrter Herr Bürgermeister!

Es liegen Ihren beiden geehrten Schreiben vom 10 u. 17 April
mir zur Beantwortung ob, und ergreife ich gerne die
Gelegenheit dazu bei Rücksendung Ihrer mir gütigst
gelieferten Bücher. Sie haben mir durch deren Über-
sendung die größte Freude bereitet, schon mal zunächst eine
danke ich für Ihre so außerordentliche Gefälligkeit,
wodurch Sie schon so viel Gutes gestiftet haben, anzuerken-
nen. Ich habe mich dem Schmerz, daß Sie mir gefallen,
traun gewinnen und alles Mißverhältniß, deren manch-
lich die Annales in Menge enthalten, fleißig studirt und
sorgfältig ausgezogen, so daß sämmtliche von Ihnen zur
Benützung erhaltenen Bücher für mich unbrauchbar sind. Diese
genaue Durcharbeitung der Bücher war mir zum Theil mit
Schuld, daß dieselben etwas zurückhalten, weshalb
ich nochmals um Verzeihung bitte. Es war mir auch nicht
möglich, in Einem fort bei der entomologischen Arbeit zu
bleiben und hatte ich namentlich bei dem Bajum das
Dem entsprechend namentlich in der geologischen Sammlung
zu arbeiten, weshalb Ihre Bücher oft mehrere Tage

265.

Ihr!

zur Post gebracht, als finden
laufen, die Frisch selbst Käufer
~~Tierwelt, dabei, Reiche, Fairmaire~~ 22 fl.
Verzeichniß an das Ihnen zu stellen
Hände, Ihnen hiermit eine neu,
dem und zwar haben Sie in diesem
. Wäre es Ihnen möglich,
Ihnen, so wäre mir sehr recht lieb einzelnen
Ihnen gefällige Entschädigung in Stellen
erhaltenden weiter zu schreiben
genau 10 August erhalten kann,
Tag nicht Gelänge zu machen
u. Bestand d. Zeichen mit der

ganz ergebenst
W. Rosenhauer

unbenutzt liegen bleiben und ich nur langsam weiterkommen kann. Was die Bücher und Karten betrifft, so ist Eichhorns Arbeit gründlich und fest, wie alle seine Werke, besonders die Beiträge Mulvany's, die manchmal nur zu rücksichtslos sein Geschäft die Freunde, und Mulvany nun auch in Bezug stehen. Die Beschreibungen Solitis in den Ausflüchten ist jedoch nicht gründlich genug, um daraus bestimmen will, ein Bild der Gegenstände die Augen zu führen, welche der Reisende sich fort und beschreibt. Die Polier'schen Arbeiten sind sehr sinnig auf eine Manier Arbeit angewandt und fasst die Gesinnung gleichsam mit der Gewissheit des Hauptkunst. Ich habe deshalb auch diesen Arbeiten nur aufmerksam bestimmen können u. die Arbeiten meiner Freundin nicht ein mal sicher genug gebraucht. Was meine kleine Arbeit über die geneische betrifft, so muss ich mit derselben gegenwärtig fortfahren dringendes Arbeiten auf eine kurze Zeit aufsetzen. Mit den Abzeichnungen bei gegenwärtig im Rainau u. sende ich einzelne Steinzeichnungen zu bestimmende Arten an Mulvany, Chodzko, Reiche, Faimaire. Ich werde noch über tausend Arten gefunden haben, was gewiss ein ansehnbare Quantität ist. Die andern Bedingungen

Frankfurt 19 Juli 1850.

265.

Hochgeehrtester!

Schon vorlängst, aber nicht zum ersten Male, worüber sich Grossler in den Annalen bezüglich der Schmetterlinge sehr bedauernd ausspricht. Es stehen in dem Rottenburg Käfercatalog manche Rambur'sche Arten z. B. Elaphocera, Hymenopteid, Opatrum, und dergleichen wohl bereits bestimmend darin sollten aufgenommen werden, wird es recht möglich, daß sich schon bestimmende in den späteren Jahrgängen der Annalen finden könnten. Wollen Sie freundlichst einmal bekannt seyn, so wird Ihnen für die Mittheilung höchst dankbar.

Daß zum Schluß. Sehr erstaunt Sie nochmals meinen innigsten Dank für die mir gütigst gesandten Bücher, die ich ganz heilig gehalten habe und um versehrt wieder zurückschickte, ebenso meinen besten Dank für die mir geschickten 23 Schalen. Sobald ich wieder ein unfehlbares Rückkehrzeichen zu schicken habe, werde ich mich bei Ihnen wieder melden. Will Ihnen das nächste Mal genau die Ihnen zu Grund gegangenen Käfer schicken u. die merkwürdigen andalusischen genera jedenfalls reservieren.

Ich empfehle mich Ihnen bestens und zeichne mit der Versicherung meiner Dankbarkeit und mit gezeichneter Hochachtung als

Ihrer Hochwohlgeboren

ganz ergebener

W. Rosenhauer.

Erlangen den 9 Juli 1850.

ganz ergebener

W. Rosenhauer.

Hochgeehrtester!

Bücher zur Post gebracht, als finde ich mich einlassen, die Fuchs'schen Bücher z. B. Chenalat, Dubé, Reiche, Fairmaire habe mich sogleich an den Gedanken anstellen die Freude, Ihnen damit eine neue zu überraschen und gewiss haben Sie an dieser Freunden. Wird es Ihnen möglich, einen zu lesen, so wird mir dies recht lieb — nur lassen zufällige Rückgabe ich bleiben Arten entfallenden weiter zu schreiben zu bis zum 10 August ich schicken kann, ich bis bezüglich Gebirge zu nennen mich Ihnen bestens zeichne mit der

Ihr

ganz ergebener

W. Rosenhauer

Universitätsbibliothek Johann Christian Senckenberg
Frankfurt am Main

265.

Hochgeehrter Herr Bürgermeister!

Kaum waren vor einigen Tagen Ihre Bücher zur Post gebracht, als finden
innerhalb unserer Aufstellungsarbeiten bei mir einlaufen, die fast sämmtliche Bücher
und an aufgezeichneten Entlehnungen z. B. Chevalier, Dubois, Reiche, Fairmaire
Janet, Kiesenwetter entfielen. Ich habe mich sogleich an die Zusammenstellung
der abgehenden Boten gemacht und habe die Freude, Ihnen hiemit eine neue,
kräftige Liste zur gefälligen Weitersendung zu übersenden und zwar haben Sie in dieser
Musse den Vorzug vor allen meinen Freunden. Wäre es Ihnen möglich,
mir bald Ihre gefällige Bestellung zukommen zu lassen, so wäre mir dies recht lieb,
da ich ~~einstweilen~~ des Doublettenaustausches — um Ihnen gefällige Entschädigung
anbieten — mit einem andern, ein solches Boten aufstellenden Mitarbeiter zu sprechen
habe, damit ich die eingehenden Bestellungen bis zum 10 August abfertigen kann,
indem ich um diese Zeit eine kleine Reise ins Bayerische Gebirge zu machen
gedenke. Inzwischen empfehle ich mich Ihnen bestens u. zeichne mit der
aufgezeichneten Hochachtung als

Ihr

ganz ergebener

W. Rosenhauer

Erlangen den 14 Juli 1850.

Ho. Magnificenz

Herrn Burgermeister von Heyden

in

Frankfurt

a/M.

ERLANGEN
16
7

Universitätsbibliothek Johann Christian Senckenberg
Frankfurt am Main

Empfangen von Rosenhauer. Erlangen 17 Juli 1850

266.

Aphodius fossor Gyll.	8
Ontophagus gracilis Dej.	18
Bubas bison pelicarium Dej.	12
Onthophagus taurus Schreb.	30
Onthophagus gibbulus Sch.	12
Copris lunaris Illiger	15
Geotrupes stercorarius Ill.	10
Geotrupes vernalis Illiger	12
Geotrupes stercorarius Ill.	12
Geotrupes fossor Dej.	12
Aphodius pedicularius Sch.	9
Aphodius punctatus Er.	10
Aphodius emarginatus Esch. (Latreille)	48
Aphodius 4guttatus F.	30
Aphodius scutellaris F.	18
Aphodius agricolus Er.	18
Aphodius immundus Gyll.	18
Aphodius rabidus Dej.	12
Aphodius 2dentatus Duf.	20
Aphodius polita Rosh.	18
Aphodius marginellus F.	18
Aphodius Hordei F.	24
Aphodius cyanicollis Sch.	15
Aphodius Merkipes Meg.	18
Aphodius musculus Er.	12
Aphodius duplicatus Germ.	12
Aphodius tomentosus Ill.	9
Aphodius reticulatus F.	18
Aphodius dorsalis Msh.	8
Aphodius pumilio Er.	9
Aphodius nanus Schp.	6
Aphodius impressus Er.	15
Aphodius viridanus Sch.	12
Aphodius lugens Crotz	18
Aphodius hydrochaeris F.	9
Aphodius ater Dej. / Aphodius terrestris F.	8
Aphodius niger Ill. (varius)	6
Aphodius obscurus F. / Aphodius sericatus Shm.	8
Aphodius thermicola F. / Aphodius obscurus Fz.	9
Aphodius atramentarius Er.	10
Aphodius putridus Crotz	15
Aphodius convexus Er.	15
Aphodius 4guttatus Sch. / Aphodius 4maculatus F.	6
Aphodius 4maculatus L. / Aphodius 4pustulatus F.	9
Aphodius 2guttatus Kug.	10
Aphodius conjugatus Pz.	18
Aphodius tabidus Er. / Aphodius adjectus Wltl.	10
Aphodius melanostictus Schm. (tristis Pz.)	4
Aphodius pusillus Ill.	2
Aphodius coarctatus Crotz	9
Aphodius terrens Er.	18
Hoplia pulverosa Er.	15
Hoplia brunnipes Bon.	24
Anomala oblonga F.	9
Acmaeodera 4fasciata Rossi	30
Coccinella 11punctata L.	10
Scymnus Apetzii Muls.	12
Phytoecia molybdaena Germ.	24
Phytoecia cineola F.	12
Phytoecia punctum Zgl.	20
Phytoecia rubimana Sch.	18
Agapanthia aequalis Ill. / Agapanthia frenata Dej.	36
Cerlyon quisquilium L.	4
Berosus affinis Brülle	10
Berosus hispanicus Hdrch.	12
Cyclonotum hispanicum Hdrch. / Cyclonotum orbiculare	6
Ochthebius bicoloratus Wlt.	12
Ochthebius longipes Rosh.	15

458 Vatteland
Malaga
Granada

268.

269.

Die beiden Reiche'schen Kästen bei unserer Prüfung sehr schlecht waren, so schickte ich Ihnen mein letztes Manuscript von der Hampe'schen Sendung, wovon Sie in Anfang des Monats erhalten.

Der Preis für meine Käfer beträgt 24 fl. 12 kr., wenn mir gerade 21 fl. s. f. 12 Schalen erhalten, so wird es billig sein, da die gemachten Selectionen nicht zu rein sind.

Indem ich wünsche, daß die Insekten unversehrt in Ihren Hände gelangen u. Sie recht zufrieden damit sein mögen, ich mich der Fortsetzung meiner ü. gegebenen Verehrung empfehle

Ihr
ergebenster, dankbarer
W. Rosenhauer.

Erlangen den 23 Juli 1850.

W. Rosenhauer.

Die Insekten ist sämmtlich erhalten.

Auf möglichst von Ihnen
Käfer Maiwurm und
, so wird Ihnen es ungefähr
Zeit und
Beschleunigung u. Aufmerksamkeit
Verehrung
Rosenhauer

Hydraena polita Wl. Rsw. — 18
Pachybila hispanica Sol. — 30
Tentyria subrugosa Sol. — 20
" laevis Sol. — 18
Scaurus rugulosus Sol. — 20
" hespericus Sol. — 20
" striatus F. — 9
" punctatus Hb. — 16
" atratus F. — 15
Blaps brachyura Hdsch — 18
Hylobius rugicollis Mnh — 9
Sapyrinus elegantulus Rsh. — 20
" amoenus Er. — 20
" granarius Er. — 18
Tribalus scaphidiformis Ill. — 18
Corticaria similata Rsy. — 6
Latridius exsculptus Mnh. — 9
Agonum juncorum Chevr. — 10
Pterostichus femoratus Dej. — 15
Notiophilus 4. punctatus Dej — 12
" rufipes Curt. — 18
Omophron variegatum Dej. — 40
Bembidium Küsteri Grm. — 20
Acalmis canaliculata Gyll — 20
Oxypoda elongatula Aubé. n. sp. — 15
" prolixa Er. — 15
" corticina Er. — 15
Paederus caligatus Er. — 15
Placusa pumilio Er. — 15
Homalota celata Er. — 12
Ptiliam excavatam Er. — 10
Ptenidium alutaceum Gillm — 10
Trichopteryx pygmaea Er. — 10
Bledius verres Er. — 15
Aleochara scutellaris Luc. — 12
Cassidus Bugnetii Gory — 24
Brachyderes lepidopleurus Schh — 12
Palaeorhinus turbatus Schh — 12

Gymnetron spilotus Rossi —
Centorhynchus cynoglossi Chevr.
Hylurgus cylindricus Dej. —
" betulae Chevr. —
Eccoptogaster ulmi Rtzt —
Monotoma spinicollis Aubé —
" formicetorum Aub
" punticollis Aubé —
Dorcadion meridionalis Dj —
Cytonus rotundatus Dj. —
Plectroscelis Schuppeli Ullr.
Luperus longicornis Fairm.? } —
" betulae Chevr. }
Phtora crenata Dj. —
Philothermus Montandonii Aub
Langellandia anophthalma Aube
Myrmechizenes vaporariorum A
Latridius cerealonarius Mnh
Platydema europaea Lap.
Ryion rugicolle Grm. —
" Chevrolati Schh. —
" Germari Rtb. —
Caeorhinus oxygnos Schh. —
Nonophyus siculus Schh. —
Abraeus rhombophorus Aubé
" parvulus Aubé
Plegaderus dissectus Er. —
Euplectus sanguineus Denny
Bryaxis antennata Aube
Scydmaenus antidotus Grm.
Pericus stricticollis Sol. —
Pelecotoma mosquense Fisch.
Rhticus morio Laf. —
Georyssus Latreillei Duf.
Brachyderes lusitanicus F.
Chrysomela regalis Ol. —

Frankfurt a/M.

von Heyden

455

Cossyphus siculus Dj. — 20
(Chlorophilus mutilatus)
Malleus Rolletii Schh. — 36
Heterophaga mauritanica L. — 9
(Brachius nitens.) — 12
Cryptorhynchus } granulatus Dj. — 15
(Balaninus)
Carabus Cristofori Spin. — 45
" rutilans Ltr. — 96
" pyrenaeus Duf. — 48
" splendens F. — 100
" vagans Ol. — 40
Calathus rotundicollis Dj. — 12
" mollis Msh. — 10
" gallicus Ramb. — 15
Cicindela barbara Catt. } — 12
" var. littoralis. }
Cicindela riparia Gallicus Ramb. —
(Cicindelophus marginatus Dej.)
Anus (Brachius) fulvescens Lead. — 24
Staphylinus erythropterus Msh. — 15
Staphylinus dispar Dej. — 12
" neglectus Dej. — 10
Bembidium Heeri Chevr. — 12
Bembidium Cremieri Chevr. — 18
Bembidium ovata Dej. — — 12
Bembidium striatulum Dej. — 12
Bembidium spartii Ol. — — 20
Bembidium gallicum Muls. (defect.) 36
Bembidium depressum Dj. — — 15
Bembidium oblongiusculus Dj. — 18
Bembidium Pisanum Dej. — 30
Bembidium olearum F. — — 18
Bembidium viridisenea Kyph. — 9
(Bembidium)
Bembidium Dufourii Dej. — 24.

Argutor abacoides Dej. — 20
" pusillus Dej. — 20
Anthracomus pictus Kow. — 20
Dasytes variegatus Ill. in lit. — 20
Anthicus plumbeus Laf. — 15
Xylophilus nigrinus Ill. — 18
Luperus pyrenaeus Dj. — 15
Psylliodes cyanoptera Ill. — 20
Hydroporus septentrionalis Gyll. — 18
Cryptocephalus imperialis F. — 20
Phenophorus meridionalis Dj. — 20
Calathus gallicus Ramb. — 15
Stenolophus Skrimshiranus (?) Anglia — 8
Hydroporus opatrinus Grm. — 15
Philonthus scutatus Er. — — 15
Tenodactyla 4-pustulata F. — 12
Anthicus Rodriguei Ltr. } — 12
" pelecinus Dj. }
Hydroporus distinctus Kolé — 18
Chrysomela femoralis Ol. — 18
Apate phalaridis Reich. n. sp. Nizza — 20
Nycteus haemorrhous Dgl. — 18
Morimus luguboris F. — — 24
Micralymma brevipeane Gyll. — 20
Pimelia brevicollis Sol. — 24
" punctata Sol. — 20
" maura Sol. — — 20
" Hesperica Sol. — 20
" ruida Sol. Ramb. — 18
Asida laevis Sol. — — 24
" porcata F. — — 24
Tagenia subcostata Sol. — 18
" intermedia Sol. — 10
" Hesperica Sol. — 18.

Beschreibung Telecotoma morg. 87 ex = P. ferrica ♂

die beiden Reiche'schen Käfer bei unserer Prüfung sehr schlecht
waren, so schickte ich Ihnen mein Exemplar und das
Hampe'schen Sendung, wenn Sie in Frankfurt Gelegenheit
erhalten.
Der Preis für meine Käfer beträgt 24 fl. 12 Kr., wenn
wir gerade 21 fl. s. f. 12 Schilder [illegible], so wird es billig
sein, da die gemeinen Pelecotoma [illegible] sind.
Indem ich voraussetze, daß die Insekten [illegible] in
Ihren Hände gelangen u. Sie recht [illegible] mit Vergnügen
ich mich der Verbindung meines [illegible] Verfasser
[illegible] dankbaren
Ihr
Schwanewede 23 Juli 1850.
W. Rosenhauer.

458

Malaga
Granada

268.

269.

Ihr sehr ergebener
W. Rosenhauer.

Frankfurt
a/M.

Heyden
von Hohen

Universitätsbibliothek Johann Christian Senckenberg
Frankfurt am Main

Frankf. d. 4 März 1851.
Antwort — Herr Rapsch

Folgende Notenn des Verzeichnisses vom Juli 1850 wünscht ich zu erhalten. von Seite 458

	×	Vaterland	№	×	Vaterland
[illegible]	18	Granada	377. Aprimus elegantissimus Rch.	20	Malaga
[illegible]			378 " amoenus Co.	20	Granada
[illegible]	18	Malaga	379. " aranaceus Co.	18	[illegible]

Frankf. d. 27. Juli 1850.
Ich übersendet.

267.

269.

Hochgeehrter Herr Bürgermeister!

Mit Vergnügen habe ich Ihr werthes Schreiben vom 19 Juli erhalten und übersende Ihnen beifolgend die bei mir bestellten Käfer in schönster Auswahl. Ich habe dabei alle Sorgfalt u. Gewissenhaftigkeit beobachtet und würde es mir sehr lieb sein, wenn ich Sie damit vollkommen zufrieden stellte.
Ihre Auswahlliste, für deren Anfertigung ich bestens dankte, folgt zunächst u. habe ich dieselbe danach bemerkt.
Die Atomaria fumata ist für den Augenblick unter meinen Käfern nicht u. habe sie auch vorstellt; doch habe ich mir die Art in Ihrem Brief notirt, um sie das nächste mal mit zu schicken. Was die Paleotorus Morgenroei betrifft, die ich Ende diesen Monats aus Reiche in Paris erhielt, so hatte ich sie hier nicht auffinden von P. Fennicis Dr. die aber die beiden Reiche'schen Arten bei unserer Prüfung sehr ähnlich waren, so schickte ich Ihnen mein letztes Männchen von der Hampe'schen Sendung, wovon Sie im Frühling das Weibchen erhalten.
Der Preis für meine Käfer beträgt 24 fl. 12 kr.; wenn mir gerade 21 fl. s. f. 12 Schilder erhalten, so wird es billig sein, da die gewünschte Paleotorus (?) nicht ganz rein ist.
Indem ich wünsche, daß die Insekten unversehrt in Ihren Hände gelangen u. Sie recht schön treffen möchten, empfehle ich mich der Verwendung meines hochgeschätzten Herrn Vorgängers

Ihrer ergebenster, dankbarer
W. Rosenhauer.

Erlangen den 23 Juli 1850.

W. Rosenhauer.

[illegible] Auswahlliste von sehr [illegible] 22 fl.
[illegible] Käfern [illegible]
[illegible] Mai mit dem [illegible]
[illegible] so viel hatte ich irgendwie [illegible]
[illegible] alle freie Zeit mit den [illegible]
[illegible] Bestellungen u. Aufträge [illegible]
[illegible] Kinder hier, da ich neue [illegible]
[illegible] nicht leicht fertig werden, [illegible]
[illegible] Theil [illegible]
[illegible] Ausbeute zu unterbrechen, [illegible]
[illegible] zu übersenden. [illegible]
[illegible] u. werde ich gleich [illegible]
[illegible] freundlichsten Empfehlung u. [illegible]
[illegible] Hochachtungsvoll
W. Rosenhauer.

Universitätsbibliothek Johann Christian Senckenberg
Frankfurt am Main

Frankf. d. 4 März 1851.

Bestellung — Herr Maffei

Folgende Arten der Verzeichnisse vom Juli 1850 wünsche ich zu erhalten. von Hoyer 458

		Vaterland					Vaterland
[illegible]	15	Granada	317	Agricus elegantulus Rob.	— 20	Malaga	
Agaricus [illegible]	—		318	" amoenus Kr.	— 20	Granada	268.
Agaricus [illegible]	18	Malaga	319	" granarius Kr.	— 18	Malaga	

269.

[illegible] Auf [illegible] Verzeichniß von [illegible] Säugethiere [illegible] Mai mit dem [illegible] so viel Zeit ich irgendwie [illegible] alle freie Zeit mit den [illegible] Bestellungen u. Aufträge [illegible] zu fördern kein, da ich nun schon [illegible] sehr.

[illegible] wird nicht leicht fertig werden, [illegible] zwischen erzählen, [illegible] Zeit [illegible] zu liegen Aufwand zu unterbrechen, [illegible] zu übersehen.

[illegible] viel machen u. werde ich gleich [illegible] u. [illegible]

[illegible] der nächstfolgenden Sendung u.

[illegible] ergebenst

W. Rosenhauer.

Universitätsbibliothek Johann Christian Senckenberg
Frankfurt am Main

Erlangen, d. 4 März 1851.

Meldung: Ein Nachtrag

Folgende Arten des Verzeichnisses vom Juli 1850 wünsche ich zu erhalten. von Seite 458

		Vaterland
377. Lycosa elegantulus Koch	20	Malaga
378 " amoenus Er.	20	Granada
379. " granarius Er.	18	Malaga
380. Tibellus scaphidiformis Hk.	18	Cadiz
381. Lathrodium exculptatus Mch.	9	Paris
382 Ptilophalus rufipes Latr.	18	Paris
383 Cryptida elongatula Rubi n. sp.	15	Paris (von Rubi selbst)
384 Pedosus calcatus Er.	15.	Mittelfranken
385 Placusa pumilio Er.	15	Paris
386 Homalota celata Er.	12	Paris
387. Phloeonium distincum Gyll.	10	Paris
388 Pidopterys pygmaea Er.	10	Paris
389 Phloeodes verres Er.	15	Corsika
390 Aleochara scutellaris Luc.	12	Corsika
391 Caculus Pinguetti Gory	24	Fontainebleau
392 Brachydera lepidopterus Hbst.	12	Fontainebleau
393 Centrodynachus Cynoglossi Chevr.	12	Paris (v. von Chevrolat selbst)
394 Hylurgus cylindricus Dej.	12	(Xylites) Corsika
395 " betulae Chevr.	15	(Coryphalus) Paris
396 Eccoptogaster ulmi Rtz.	10	Paris
397 Monotoma spinicollis Rche	15	Paris (v. Rubi selbst)
398 " formicetorum Rche	9	Paris (v. Rubi selbst)
399 Platyoscelis Chappuisii Uhle	12	Südfrankreich
400. Lyneus longicornis Fabr. (= betulae Chevr.)	8	Fontainebleau (v. Chevrolat selbst!)
401. Petrova cornata Dej.	18	Südfrankreich
402 Langelandia cryptophaga Rubi	30	Paris (v. Rubi selbst)
403 Lathridius carbonarius Mch.	10	Paris
404 Platydema europaeum Lap.	24	Südfrankreich
	418	

		Vaterland
Lycosa Pseudoculus gravidus Dej.	18	Granada
Amaria fumata Er.	—	
368. Lycosa agricola Er.	18	Malaga
369 " immanis Gyll.	18	Baulin
370. Lycosium dentatum Dej.	20	Malaga
371. Homalota pallida Rche	18	bayr. Allgäu
372. Cryptobium musculus Er.	12	Cyrus in Granada
373. Cryptomela duplicata Grav.	12	Oberpfalz
374. Philonthus dorsalis Mch.	8	Erlangen
375. " nanus Steph.	6	Erlangen
376. Carlon impressum Er.	15	Ungarn
377. Rhizobius torsus Er.	18	Cadiz
378. Hapalaraea pygmaea Er. (Ex. ?)	15	Erlbach. Küstenm. Eisen
379. " brunnipes Bon.	24	Tyrol
380. Lomus Apotetis Mulsa	12	Erlangen
381. Aspidiphorus quadrifasciatus Dej.	36	Malaga. Pfaff selbst.
" frenatus Dej.		
382. Dorcus affinis Brullé	10	Cadiz
383. " hispanicus Hbst.	12	Cadiz
384. Gyletrum lusitanicum Rche (= ver. vehiculum)	6	Algeciras
385. Ptilodactylus dissentaneus Uhle	12	Cadiz
386. " longipes Rche	15	Cadiz
387. Hydroporus politus Wtt. Kw.	18	bayr. Allgäu.
388. Rhyzodiola hispanica Sol.	30	Malaga
389. Tropina laevis Sol.	15	Malaga
390. Laccornis pauloulus Sol.	20	Carthagena
391. Hydrophilus brachynus Hbst.	18	Carthagena
392. Helochares rugiceps Mch.	9	Danzig.
	418	

Hier folgt die Fortsetzung des Verzeichnisses der Arten, welche ich gerne erhalten möchte, aber auch ausdrücklich zu fordern bin, da ich nun schon einen ganzen Theil des gewissen Zeitaufwandes hatte.

Da ich nun nur 9–10 Stunden mit den Spinnen nicht leicht fertig wurde, möchte ich doch nicht belasten, Ihnen meine in zweifacher Anzahl vorhandenen, zum Theil selbst selbst u. sehr gesuchten Doubletten zur gütigen Auswahl zu unterbreiten, u. bin ich so frei, Ihnen hier beiliegend ein Verzeichniß zu überschicken.

Es soll mich freuen, wenn Sie sich darauf viel wählen u. werde ich gleich die Sendung an Sie abgehen lassen.

Inzwischen zeichne mich mit der Versicherung der aufrichtigsten Verehrung u. Dankbarkeit als

Ihr

Erlangen den 28 Februar 1851.

ergebenst ergebener

W. Rosenhauer.

269.

268.

Verfahre in Sonntag erhalten

Auch möchte ich von Ihnen Doubletten erhalten

Mai mit dem

viel Gutes ich eingeschickt

Zeit mit dem

Beiwohnen u. Aufsatz

Klein

Bis um

deshalb

Universitätsbibliothek Johann Christian Senckenberg
Frankfurt am Main

405.	Agion Germari Kiesw. (Vidalin)	18	England
406.	Nemophyes siculus Steph.	18	Frankreich
407.	Abrocras rhombopterus Muls.	12	Paris (v. Aubé pl. 4)
408.	" parvulus Aubé	15	Paris (v. Aubé pl. 4)
409.	Megaderus dissectus Er.	18	Paris
410.	Leptomacrus antidotus Gyll.	20	Malaga
411.	Porcus trituricollis Sol.	36	Corsika
412.	Peleciotoma (nozzanense Pirch) pictipes	18	Deutschland.
413.	Anthicus morio Lap.	18	Corsika
414.	Georyssus Litorellei Duf.	10	Corsika
415.	Acalles Rolleti Schh.	36	Oiri Cuba
416.	Cicindela barbara Latr. var. littoralis	12	Algerien
417.	Pterostichus Heeri Chevr.	12	Paris
418.	Pterostichus Cretinieri Chevr.	18	mittl. Südfrankreich
419.	Dibolia ovata Dej.	12	Paris
420.	Dytiscus Pisanus Lap.	30	Südfrankreich
421.	Enicocerus viridiaenea Steph. (Wattebled)	9	England
422.	Anthicus pictus Kiesw.	20	Montserrat (v. Kiesw. pl. 4)
423.	Dasytes variegatus Mlsn.	20	Montserrat
424.	Tylophilus nigricans Ill.	18	Barcelona
425.	Anthicus lorimelinus Dejean	8	England.
426.	Phibalcrus scutatus Er.	15	Deutschland
427.	Rhizotrogus chalcoides Reiche v. Mizza	20	Nizza
428.	Pimelia brevicollis Sol.	24	Carthagena
429.	" punctata Sol.	20	Ronda
430.	" maura Sol.	20	Malaga
		507	

431.	Asida laevis Sol.	24	Sierra de Ronda
432.	" porcata Sol.	24	Malaga
433.	Tagenia subcostata Sol.	18	Monte Cadiz
434.	" intermedia Sol.	10	Malaga.
435.	Trinodinus ciliatus Kiesw.	12	Leipzig (v. Kiesw. pl. 4)
436.	Bradycellus similis Dj.	6	Falangen
437.	Bombidium Hermannum Dj. mulsp. Bd. fanfer nec mihi Bembidium	15	Neugaw.
		109	

Erlangen, d. 4 März 1851.
Stellung in Marburg
gern Gundelfinger gebeten.

Hochverehrter Herr Bergmeister! 269.

Ihre letzte Sendung für die Ihnen gefälligst Bestellten habe ich richtig erhalten und verfehle Ihnen dafür meinen gehorsamsten Dank.

Es war mein Wunsch, die Sache mit einer sehr guten Auswahl von sehr seltenen Käfern zu übersenden und Ihnen meine spanischen Käfer mitbringen zu können. Allein es hat mir leid, daß ich Ihnen seit vorigem Mai mit dem Bestimmen der spanischen Käfer gewarten müßte, so viel hatte ich inzwischen andern Sachen zu arbeiten. Diesen Winter habe ich fast alle freie Zeit mit dem Bestimmen von Insekten zugebracht, denn ich erhielt so viele Bestellungen u. Aufträge, daß ich Ihnen Ihnen, aber auch verschiedenen andern, die ich nun schon einen ganzen Theil des spanischen Käfer-Vorrathes sah.

Da ich nun vor 9–10 Wochen mit den Spaniern nicht leicht fertig wurde, wünschte ich Sie nicht zu belasten, Ihnen meine in zwischen erworbenen, zum Theil sehr seltenen u. sehr schönen Käfer zur gütigen Ansicht zu unterbreiten, u. bin ich so frei, Ihnen hier einen Verzeichniß zu übersenden.

Es hat mich freuen, wenn Sie sich damit viel machen u. werde ich sogleich die Sendung an Sie abgehen lassen.

Inzwischen zeichne ich mit der Versicherung der aufrichtigsten Verehrung u. Dankbarkeit als

Ihr

Erlangen den 28 Februar 1851.

ergebenst ergebener
W. Rosenhauer.

Dr. Magnificenz
Herrn Senior
von Leonhard
zu
Frankfurt a/M.

Universitätsbibliothek Johann Christian Senckenberg
Frankfurt am Main

Beiliegendes Verzeichniß der Käfer wünsche ich zu erhalten
März 1851. von Heyden

270.

Verzeichniß von Rosenhauer, März 1851.

Cantharis nitidicollis Dj. 20. x
Carabus Rothii Dj. 48.
Coretes cinctus F. 48.
Melolontha (Elater) varia F. 20.
Cassidina lugens Rot. 20
Galleruca obliqua. Er. 18
Anthaxia aurulenta F. 36.
Anthicus troglodytes Hampe. 40.
Cebrio longipennis Er. 30.
— brunneus Ltr. 24
— angularis Er. 24.
Anomala vagans Ill. 30.
Aphodius villiger. Hffg. 20
Melophorus rivalis Miller 18
Geotrophorus delicatulus Idem. 20
Aphodius montivagus Er. 18.
— sanguinolentus Grz. 12
— lugens Er. 18
— hydrochaeris F. 9.
— alternans = terrestris F. 8.
— niger Ill. verus Ex
— obscurus F. = sericatus Gyll. 8.
— putridus L. = obscurus Pz. 9.
— stercorarius F. 10
— putridus Grz 15.
— consensus Er. 15.
— 4pustulatus Ill. = 4maculatus F. 6
— 2maculatus L. = 4pustul. F. 9
— bigottatus Roy 10
— melanostictus Schönh. 4.
— pusillus Ill. 2
— terrenus Er. 18
Atomaria 1fasciata Ph. 18
Epistomagus 2maculatus Pz 15.
Epistomagus centrimaculatus Dj. 20
Cryptites nutica F. 18.

Hoplia thoracicana Er. 24.
Podagrica fuscipes Ill. 9
Plectroscelis tibialis Ill. 15
— fusiformis Ill. 18
Crepidodera impressa F. 9.
Epitrix pubescens Koch. 12
Clytra coridea F. 24.
— cyanocephala Dl. 15
Chrysomela duplicata Rossi. 12
Phyllodecta cantans Er. 15.
Oligota flavicornis Er. 15.
Quedius astutus Er. 20
Trichophyus pilicornis Gyll. 20
Phloeonaeus caesus 9.
Calodera aliquosa 9.
Oxytelus fulvipes. 10
Latthrobium rufipenne 9
Homalota nitidula Mulsin Ch. 15
— myops Kraw. 18
— spelaea Er. 15.
Anthophagus forticornis Kraw. 15
— abbreviatus Mill. 12
Anthophium robustum Kraw. 18
Tachinus elongatus Gyll. 20
Philonthus mancus 15.
Homalota polita Rsh. 15.
Lepinus apricarius Er. 18
Scalapinus rubidus Dj. 12
Lepidium bidentatum Gyll. 20
Agapanthia marginella F. 20
Coryneites scutellaris 15.
Lathrinus piceus Pk. 18
Emplenylus glaber Gyll. 15.
Sydnaenus Mäklinii Mnh. 20
Ptilium inquilinum Er. 15.
Mycetoporus angustus Grm. n. sp. 18
Hydroporus pygmaeus St. 10.
Leptinus crenatus M. B. Mals. 15.
Monotoma conicicollis Chevr. 9.
— formicetorum Aube 9.

Hierzu kommen noch 1 Pfund Pfeilgift, das ich hier beilege.

271.

Beilage die bei
Berlin
Rückkunft meines
ein gemachtes,
Wirthshause. Bei
Pulse muß mit
marinus Kraatz

6 fl 16 Xr,
Schriften, so daß
so muß ich mich
Zeugnisse Ihnen überlassen.
Auf höhern Preise
kommen, als es
zu aufgehoben,
einige Zeilen an die zu schreiben, die ich hier beilege.

272.

Paris
ich Ihr Beauftragung nun 14 Tg.
sehr Freulich.
aus Krankheit habe ich es ja immer
ein Freund so fern, Ihnen eine
Allgemeine Äußerung zu überschicken.
werden die mehr Ihnen nun Feierlichkeiten
zu Ihnen vorzumachen sein, denn
der selben, so weit Sie einige
an auf angeblichen Jahre u. Die
wird dort mittlerweile sehr Fleiß
fehlen lassen u. bitte deßhalb
um nächsten Freitag Geduld
Derselbe befindet sich hier u. sich
und, mal nicht nur vorübergehend
dig einmal Käfer anzuschließen und
in einigen Verfassung als)

Ihnen ergebenst
W. Rosenhauer.

Lagmodilocus pusillus Sdk. 9.
Agrilus olivaceus Gyll. 8.
— undatus 34
— parvareus Lap. 20
— sinuatus Rst. 20
Cryptocephalus gracilis Dj. 18
Tylodus fidelissima Hbst. 70.
Atomaria atra Pk. 70.
Cryptophagus distinguendus F. 12
Nematodes filum 40
Bostrichus ficus Dj. 12
Ebaeus pedicularius Schrk. 9
Dasytes scutellaris F. 18.
Donacia tomentosa Hl. 9
Helophorus dorsalis Msh. 8.
— nanus Mdy. 6.
Hoplia pulverosa Er. 75.
Aromala oblonga F. 9.
Lymexylon Agetzii Muls. 12
Phytoecia lineola F. 12
— pangium Zgl. 20
— rufimana Zgl. 20
Cercyon quisquilium L. 4.
Berosus affinis Brill. 70
— hispanicus Hdsch. 12
Cyclonotum hispanicum Rstr. 6
Scutellerus bifoveolatus Wkl. 12
— longipes Msh. 75
Pachydila hispanica Sol. 20
Sentyria subrugosa Sol. 20
— laevis Sol. 18
— sardoa Dj. 18
Scaurus rugulosus Sol. 20
— Hespericus Sol. 20
— striatus F. 9.
— atratus F. 15.
— punctatus Hb. 70.
Blaps brachyura Hdsch. 18

Hylobius rugicollis Mkm. 9
Saperdinus elegantulus Msh.
— politulus Msh. 20
Tribolus scapniformis Hl.
Littoridius excavatus Mkm.
Agonum juncorum Chv. 7
Rottopilus 4-pundatus Dj.
Stenelmis canaliculatus Gyll.
Hematota celata Er. 12
Trichopteryx pumila Er. 12
Aleochara scutellaris Luc. 7
Brachyderes lepidopterus Sh.
— lusitanicus F. 20.
Balaninus turbatus Sdk. 7
Gymnetron spilotus Ross. 75
Centorhynchus Cynoglossi Ch.
Pleurosceles Schuppelii Ullr.
Gritonus rotundatus Dj.
— eumolpus Duf.
Ptithora crenata Dj. 20
Philotherinus Montandoni Ab.
~~Langelandia anophthalma Aub.~~
Myrmechixenus vaporiorum Ch.
Apion Germari Kb. 18.
Caeorhinus oxyrops Sdk. 7
Sepidiaenus antiochus Grm. 8
Antlicus morio Lef. 18
Donacia reticulata ~~Dk.~~ F.
Cossyphus siculus Dj. 20
Heterophaga mauritanica
~~Phalgonus planatus Dj. 15.~~
Polyphus
Calathus rotundicollis Dj. 12
— mollis Msh. 10.
— gallicus Rmb. 75.
Agonus (Oreodus) fulescens Lgdi.
Argutor erythropus Msh. 12

Frankfurt 18/M.

Hiermit erhalten Sie das Verzeichniß der Käfer, welche ich im Februar und März 1851 [illegible] von Heyden [illegible] Nr. Namen [illegible] Vaterland.

[illegible] vom 8. März 1851 und die 22 für [illegible] Gibt.
[illegible] Colon. [illegible] wir [illegible]
[illegible] Werk über [illegible] Arten [illegible] nicht.

271.

Harpalus dispar Dj. 12
— neglectus Dj. 12
Pterostichus Heeri Chevr. 12
— Cremieri Chevr. 18
Chlaenius striatulus Dj. 12
Cicindela spartii Ol. 20
Argutor cypressias Dj. 15
— [illegible] polongiusculus Dj. 18
Calosoma Oleae F. 20
— Rodriguei Ltr. [illegible] Dj. 12
Carpophilus [illegible] Aubé 18
Cryptocephalus [illegible] Ol. 18
— [illegible] Kaw. 20
Chrysomela [illegible] Ill. 20
— [illegible] Ill. 20
Cassidea plumbeus Dj. Lef. 15
Cryptocephalus nigrinus Kl. 18
Lixus pyrenaeus Dj. 18
Cryptorhynchus septentrionalis Gyll. 18
Cryptorhynchus [illegible] Rosh. 8
Cryptorhynchus gratrinus Grm. 15
— Ceresii Aubé. 20
Amalia inflata Hb. 20
— brevicollis Sol. 24
— punctata Sol. 24
— maura Sol. 18
— hesperica Sol. 20
— rufida Remb. 20
Cassida laevis Sol. 24
— porcata Sol. 30
Cryptocephalus subcostata Sol. 18
— intermedia Sol. 18
— hesperica Sol. 18
— hispanica Sol. 18
— sardoa Sol. 18

660a

Zonitis rigripennis F. 20
Cicindela aegyptiaca Klg
var. hesperica Motsch. 20
Bembidium callosum Kstr. 15
Cardiophorus ulcerosus Géné 20
Orthocephalus exaratus Ill. 18
Axis elegans ~~Kstr.~~ Chp. 20
Rhaphidopalpa fovicollis Dj. 18
Mordella 4-maculata Kstr. 18
Lixus inops Schh. 30
— brevicaudis Ft. 18
Phylacites fritillum Hb. 15
Larinus Genei Schh. 18
Erodius parvus Sol. 18
— europaeus Dj. 12
— Peiroleri Sol. 18
Pentyria sardoa Dj. 18
Omophlus curvipes Mg. 10
— sericeicollis Ft. 15
Mylabris fasciatopunctata Kb. 12
Cathormiocerus variegatus Kstr. 20
Dasytes pretensus Géné 12
— pectinatus Kstr. 12
— lateralis Hdsch. 18
Lema campestris Pz. 15
Zia aeruginea F. 20
Pendanus subcylindricus Motsch
parallelus Kstr. } 15
Monotoma brevicollis. 9
~~Dryophthoros cinereus Hbst. 18.~~
Philonthus scutatus Er. 15
Microlyma brevipennis Gyll. 20
Trichodes crabroniformis F. 20
Nebria angustata Dj. 20
— Heegeri Koll. 20
— Caucasica Dick 20
Anisodactylus signatus 9
Calathus metallicus Dj. 18
Aromalus pumilio Er. 12
Attalus dalmatinus Er. 18
— lusitanicus Er. 18

272.

[illegible] mitgeb. !

[illegible] vom 14. d. M.
[illegible] Beilage die bei
[illegible] und Pimpfis
[illegible] Bestimmung

[illegible] Rückkunft meines
[illegible] gemacht,
[illegible] Hirschfeld. Wie
[illegible] pulse nicht mit.
[illegible] marinus Kraatz

[illegible] fl 16 Kr.
[illegible] Schriften, so [illegible]
[illegible] und ich mich
[illegible] Ihnen überbinden
[illegible] Preise
[illegible] sammeln, als [illegible]

[illegible] bei Ihrer Beantwortung vom 14 d. M.
[illegible] Verzeichniß.
[illegible] Kraatz habe ich ein ja einem
[illegible] ein Freund so [illegible], Ihnen eine
[illegible] Anzahl zu übersenden.
[illegible] werden die meist [illegible] Feiertage
[illegible] in Ihrem [illegible], denn
[illegible] Dorfe, so mein Sohn einige
[illegible] auf [illegible] habe u. Die [illegible]
[illegible] Dinge [illegible] sehr klein
[illegible] lassen u. bitte deshalb
[illegible] nächsten Gelegenheit [illegible]

Dorfe befindet sich hier u. [illegible]
[illegible], mal muß nur [illegible]
[illegible] einmal Käfer [illegible] und
[illegible] einzelnen Versendung als)

[illegible] einige Zeilen an Dir zu schreiben, [illegible] ich hier beilege.

Ganz ergebener
W. Rosenhauer.

Cis laminatus Er. 12.
Abraeus globulus 72.
Cryphalus piceae 18.
Hylastes decumanus 18
Sydnaeus Gadarti 20.
Phloeonaeus caesus Er. 9
Silvanus advena Kze 9.
Agrilus pratensis Rtz. 10
Rhynchites megacephalus 12
Amara curta 15
Cryptocephalus pavetiger 18
Crepidodera ventralis 10.
Apion ochropus Grm. 12
Diacanthus guttatus Dj. 18
Cneorhinus exaratus Mhm. 10
Cryptohypnus eustus Grm. 12
Chaetopus rotundatus Er. 15
Parparicenus budensis Gotze 20
Aromia ambrosiaca Ste. 54.
~~Amphicoma martes Fris. 24.~~
— Lasserei Pars 18
— mustela Fris. 30
— vittata. 30
— strigata Ol. 30.
— distincta Fald. 18.
— hirta 20
— vulpes 24.
— agricola Kind. 24.
— praeusta Kind. 24
— montana Kind. 24.
Myeterus pulverulentus Zl. 18
(umbellat.)
Olisthopus laidous Kstr. 20
Carabus elterinas Pand. Laf. 36.
Otiorhynchus plumipes Grm. 12.
— rubripes Schh. 18
— cribricollis Mdl. 18.
— Bielzii Fuss. 20
— longiventris Kstr. 20.

Carabus marginalis F. 72.
Heterothops praevius Er. 18
Heterophaga maduns Chp. 18
Hoplia minuta Pz. 15
Liagona europaea Dj. 36.
Ditomus calydonias Dj. 24
— chalybaeus Fald. 36
Capnodis cariosa Dej. opf. 30
— ~~stigmatica Mdl. 48~~
— ~~carbonaria Dej. 72~~
~~Tolodis Latreillii Dej. 72~~
Rhizotrogus carbonarius Dj.
Centyria grossa Dej. 18
Cephalostenus elegans Dj. 24
Cephaloter ~~elegans~~ robus Dj. 2
Pandarus Dardanus Dj. 20.
— cribratus Dj. 24
Philax punctulatus Dj. 18
Helops Stevenii 24.
Lytta Prasznovskii Kind. (Asia) 3
Doricadion Frivaldskii Ff. 30
— crux. Mdl. 40
— exornatum Fris. (Asia)
— asperatum Kind (—)
— Hampei Kind (—)
Brachinus bipustulatus Ste. 24.
Icarites lineatus Kind. 20.
Poecilus festivus Kind. 20.
Carabus Mordmanni Chaud. 90
— ~~Ottomanus Kind. 48.~~
~~Attalus atticus Kind. 24.~~
Onitis Amyntas Ste. 30
Cetonia Pesterii Kind. 30.
Ergodius asiaticus Kind. 30
Pachyscelis granulosus Bol. 20
~~Pimelia testudo Kind. 20~~
Acis aurita Pll. (deplana) 24
Helops longicollis Kind. 30.
— coelestinus Klg. 30.

Frankfurt 18/11.

Beiliegendes Verzeichniß wünsche ich zurückzuerhalten
März 1851 von Heyden

Frankfurt, den 8 März 1851 und die 22 f. in Empfang.
Die beiden Colon. bellos wir ansehen.
Das Kaiserl. Werk über Algier bestellen wir nicht.

271.

272.

Coccinella tricuniata 24
— conspicua Hff. 20
— contigua. 20
Longitarsus flavipes Kind. 45.
Phyllotreta bimaculatus F. 24.
Crepidodera exillaris Kind. 30
Galerucella flavocinctus Dl. 15
var. amios
Chrysomela 4 notata Kind. 24.
Phytodecta (Gonioctena) pantticollis Dj. 24
Cryptocephalus elongatus 15
Chrysomela gracile H. 18
Cassida tristis Pz. 15
Coccinella Artemisiae F. 6
Chrysomela nigripennis Aube
Cassida brevipenne Chaud. 18
~~Chrysomela nortenae Kiesw. 20~~
— ~~ovata Kiesw. 20~~
~~Chrysomela intermedia Kiesw. 15~~
Longitarsus Mufreatus Kiesw. 24
Longitarsus chelifer Kiesw. 12.
Chrysomela dentricornis Kiesw. 18.
Chrysomela genistae Schk. 10
Longitarsus stigmaticus Kiesw. 20
Chrysomela solidaginis Mnl. 18
Longitarsus stateroides Heer. 8
Chrysomela sodalis Grm. 10
Chrysomela salicinum Heer. 10
Chrysomela subtrijuncta Pk. 30
Chrysomela nobilis Crz. 20
~~Chrysomela alpina Foo.~~
Chrysomela tuberculatus Dl. 24
~~Chrysomela canopsica 20~~
Longitarsus ruficollis F. 9
Chrysomela denticollis Grm. 24.
Chrysomela alpicola Kstr. 10
Longitarsus turbiantus Dj. obtusus H. 12
Crepidodera pavaricus Hl. 12.
Chrysomela albella 12
Chrysomela crucifera Hb. 15.

Anthocorus (Gryphidicus) brunipes Gyll. 6.
Xanthochroa carniolica Gyll. 48.
Lagria lata F. 20
Anisorhynchus bajulus 20
Ditomus distinctus Dj. zwischen Dej. 15
Hydroporus rivalis Gyll. (flavipilis Lar) 12
Malacogaster Passerinii Bassi. 30
Sphenophorus mutilatus Laich. 10
Cionus pulchellus F. 8.
Dermestes bicolor F. 20
Percus (Pterost.) loricatus Dj. 36.
Silpha hispanica Dj. 24
Dermestes diadema Motsch. 24.
Cantharis (Rhagonycha) nigricollis Motsch. 15
Haliplus badius Ullr. 18.
Hydroporus opatrinus Grm. 18.
Ceresii Aube 20.
Cleonus brevirostris Dj. 20
— punctiventris Grm. 12
— tabidus Dl. 15
Colotes nigripennis Motsch. Kstr. 24
Charopus rotundatus Es. 18
Stonus viridifrons Motsch. 15
Cryptocephalus prunosus Duf. 12
Apion fulvirostre Schk. 15
Rhynchidium dimidiatum Motsch. 18
Haller abstersus Schk. 19
Pissodes Harcyniae Hb. 10.
Lathrimaeum melanocephalum Hl. 12
Apfthona rubi Pk. 6.
Pandarus gibbulus Motsch. 20.
Otiorhynchus furicularis Schk. 15
Apion varipes Schk. 12.
Haemonia Gyllenhalii Lac. 40
Aries auritus Pall. (deplana) 24.
Bostrichus nigritus Gyll. 12.
Gnathosia 4 collis Dj. 24.

einige Zeilen an die zu streichen, die in hier beilage.

[illegible] ! !

[illegible] Schreiben vom 14 d. M.
[illegible] Beilage die bei
[illegible] Klag und Beinfuß
[illegible] bei Berlin
[illegible] bei Rückkunft meines
[illegible] Lin gemacht,
[illegible] Mittelfelder. Bei
[illegible] Schulse nicht mit
[illegible] meinem Knaben
5 fl 16 kr.
[illegible] schicken, so denke
[illegible] es mich mir
[illegible] Insekten übersendet.
[illegible] Preise
[illegible] kommen, als es
[illegible] aufgefordert,
[illegible] hier beilage.

bei Ihrer Durchsendung vom 22 f. M.
[illegible] Geschäft.
[illegible] Krankheit habe ich in je einem
[illegible] ein Insekt so frei, Ihnen eine
[illegible] Aufmerksamkeit zu überschicken.
[illegible] werden die meisten nun Entomologen
[illegible] Ihnen vorkommen sein, denn
[illegible] derselben, so weit Sie einige
[illegible] aufgezählten habe u. Bei einer
[illegible] Insekt dürfte wahrscheinlich sehr klein
[illegible] Lasten u. bitte deshalb
[illegible] nächsten Gelegenheit Ihnen
[illegible] Derselben befindet sich hier u. sind
[illegible] und, was mich nun vorzüglich
[illegible] bei einmal Käfer anzuschließen und
[illegible] innigsten Verehrung als)

ganz ergebener
W. Rosenhauer.

Teredes nitidus 20.
Leistus nitidus 20.
Hydraena gracilis Grm. 18.
Ochthonomus tenuicollis Rossi.
Malachius elegans Ol. 18.
Ochthebius granulatus Mels. 18.
Tillus transversalis Hlw. (myrmecod. Hlg.)
Cryptocephalus pusillus F. 18.
Oreina luctuosa Ol. 18.
Chrysomela ornata Illig. (atterrans?)
var. cerealis — 6.
— Rossia. 18.

Die Arten welche ich mit Dieffenbach sah, hab ich alle.

88 N. à Cr. 18½ !

Frankfurt a/M.

Hierauf ersten Herrn Vorzeichneten wünsche ich zu erhalten von Heyden
März 1851 zu 27 Fabriland
zu Lemen zu Fabriland No. Namen Fabriland.
Hamburg, d. 18. März 1851 und die 22 zu beschreiben.
Die beiden Blätter, welche wir aufgeben
Bitte beschaen. Schreiben über Obige bitte ich auch.

271.

272.

Der Bürgermeister! !

Ihrer geehrten Zuschrift vom 14 d. M.
kann ich in der Beilage die bei
denen Rechnungen und Belege
senden. Auch die Bestimmung
ich.

Tage nach der Rückkunft meines
nach Berlin gemacht,
Kraatz geschrieben hatte. Die
gen, konnte ich also nicht mit-
wir 46 ö. meinen Kraatz

nach 25 fl 16 xr,
22 fl baar schicken, so konnte
den sein. Es war ich wieder
ich einmal Ihrerseits schon überzeugt,
der Hanauischen Reise
selbst schonen, als er
kam und sie nachgeforderet,

einige Zeilen an die zu schreiben, die ich hier beilege.

ich Ihrer Benachrichtigung vom 14 d. M.
sich herzlich.
mit Kraatz habe ich es ja immer
ein Freund so sein, Ihnen eine
lligen Rückwahl zu überschicken.
werden die meisten von Heidelberg
in Ihrem vorzüglichen Sinne,
e derselben, so wie Solche einige
an auch angehalten habe u. Die um
wird diese mittlerweile sehr klein
fehlen lassen u. bitte deshalb
um nächsten Herbst Geschäft

Derselben befindet sich hier u. sind
und, was mit nur neuerdings
kürzlich einmal Käufer anzuschaffen und
wenigsten Aussicht als)

ganz ergebener
W. Rosenkranz.

Teredes
Leistus
Hydraena
Ochthonomus
Malachius
Ochthebius
Illustransdi
Cryptocephalus
Oreina lu
Chrysomela
va
— Ro

Die Arten
Druckfehler

88 N.

Frankfurt a/M.

Universitätsbibliothek Johann Christian Senckenberg
Frankfurt am Main

Hiernach Ihren Verzeichniß wünsche ich zu erhalten von Heyden März 1851 da 271 von Nikolaus No. Nemen K. Nikolaus

Hamburg d. 18 März 1851 und die 22 f. Ihr Geehrtes
Die beiden Colon. Bilder wie anbeiliegend
Die Kaffeen. Werk aber Ihre Briefe ich nicht.

271.

272.

Hochgeehrter Herr Baumeister!

Mit Vergnügen habe ich Ihr werthes Geehrtes vom 14 d. M. erhalten und übersende Ihnen in der Beilage die bei mir bestellten Bücher, mit deren Erhaltung und Empfang Sie gewiß zufrieden seyn werden. Auch die Bestellung ist ganz sorgfältig und genau.

Wegen der Colon. habe ich einige Tage nach der Rückkunft meines Freundes (Ihres Gehilfen) nach Berlin geschrieben, welcher sich zur Durchsicht von Kranz gestellt hatte. Die Sache langweilig ist vorgegangen, konnte ich also nicht mit theilen, deßhalb habe ich C. Viemeyer 46 d. Maximus Kranz taufen lassen.

Der Betrag für unsere Bücher macht 25 fl 16 kr, wollen Sie mir dafür gütigst 22 fl baar schicken, so denke ich, können wir beide zufrieden seyn. Es wird ich wieder eine einfache Quittung haben, wenn ich einmal Ihnen übersende.

Wegen Ihrer Frage bezüglich der Grundschulden Reise habe ich vergessen mich Grundschuld selbst zu erkundigen, als er zufällig auf Notariatsbureau kam und ich nachgehendes, einige Zeilen an die zu schreiben, die ich Ihnen beilege.

Ich Ihre Sendung vom 22 ds.
[illegible] herzlich.
[illegible] Kranz habe ich in ja einem
[illegible] Freundt so frei, Ihnen eine
[illegible] Rechnung zu überschicken.
[illegible] werden die meist Ihnen von Friedberg
[illegible] Ihnen vermuthlich seyn, denn
[illegible] derselben, so wie Solier einige
[illegible] auch angehaben habe u. Die im
[illegible] Brief mitunter sehr klein
[illegible] stehen lassen u. bitte deßhalb
[illegible] im nächsten Herbst Gelegenheit

Derselbe befindet sich hier u. sah
[illegible] und, was mich nun veranlaßt
[illegible] einmal Ihnen anzuschreiben und
[illegible] innigsten Verehrung als

Ihres ergebenen
W. Rosenhauer.

Besitzen Sie nicht das Lucas'sche Werk über alle „Exploration" etc.? Ich würde Sie dringend bitten, dasselbe zur Durchsicht auf kurze Zeit gütigst zu senden zu lassen. Eine Anzahl schwieriger andalusischer Arten wird mir viel zu schaffen, besonders da ich durch Durchsicht zu meiner Hauptstütze in Berlin verloren habe. Indess habe mir bereits Mulsant, Solier, und werde ich noch eine Anzahl entsprechender Arten aus Aubé, Chevrolat u. a. französischen Entomologen einsuchen.

Ich empfehle mich Ihnen bestens und zeichne hochachtungsvoll als

Ihr

ergebener

W. Rosenhauer

Erlangen den 14 März 1857.

Beigenmeister!

März d. J. habe ich Ihr Uebersendung von 18 Sp.
erhielt ich Ihnen heute herzlich.

nsis u. marinus Kraatz habe ich in ja einem
verwandt u. kein Zweifel ist, Ihnen eine
Arten zur gefälligen Auswahl zu übersenden.
folgenden Arten werden die meisten Ihnen neu Vorkommen
die Mannichfaltigkeit dieser Ihnen vorzuführen, denn
Ich. Auch sind mir dieselben, da mein Sohn einige
neue zweifelhafte, namentlich Arten bestimmt, die ich Ihnen auch angeboten habe u. die
aus dem Magazin die erste Ansicht haben. Mein Sohn wollte sehr klein
so konnte ich sie für eine kleinere Sendung bei mir stehen lassen u. bitte deshalb
um Ihre gütige Anmerkung. bis zum nächsten Herbst hoffe ich
Ihnen frische Vorräthe schicken zu können.

Den Brief an Herrn Kraatz habe ich besorgt. Derselbe befindet sich hier u. hat
keine Eile, gemacht, ich gegenwärtig auf Reisen gehend, mal mal nur vorübergehend
zu sehen scheint. — Ich bitte um gefällige Uebersendung meiner Käfer vorzüglich und
empfehle mich Ihnen mit der Versicherung meiner innigsten Verehrung als

Erlangen den 27 Juni 1851.

Ihr

ganz ergebener

W. Rosenhauer.

Beilagen der 27 Juni 1851.

No.	Namen	Ex.	Vaterland
1	Cymbistes troglodytes Hampe	40	Mirian (v. Hampe)
2	Elona longicollis Er. —	24	
3	— brunneus Ktr.	24	Minsa (v. Kraatz)
4	Spondias condensus Er.	15	Colangen
5	— bigattatus Hoy	10	Mirian
6	Atmaria 4-fasciata Ktr.	18	Mirian
7	Cryptophagus 2-maculatus Ktr.	15	Mirian
8	Cryptophagus centri-maculatus Ktr.	20	Granada
9	Corylia chlorophana Er.	24	Malaga
10	Rhizonchus fusiformis Ill.	18	Algerien
11	Trinodes cactus Er.	15	Colangen
12	Mycetophagus 4-cornis Er.	15	Mirian
13	[illegible] 4-tuberculatus Er.	20	Oesterreich
14	Ptinus polycornis Gyll.	20	Oesterreich
15	Dryophilus fulvipes Er.	10	Berlin
16	Anobium nitidula Mulsant Ktr.	15	Jaffa
17	— myops Kiesw.	18	Oesterreich (v. Kiesw.)
18	Cryptophagus [illegible]	12	Süd-Italien
19	Lathrobium dentatum Kiesw.	18	Oesterreich (v. Kiesw.)
20	Olibrus pumilus Gyll.	15	Nord-Deutschland
21	Carpinus piceus Pic.	18	Berlin
22	Ptilium angusticollum Er.	15	Berlin
23	Micropeplus angustus Grm. n. sp.	18	Berlin
24	Omalium crenulatum Mulsant	15	Berlin
25	Omalium pusillum Ahr.	9	Berlin
26	Aphodius proportens Rosh.	20	Dalmatien
27	— subfasciatus Ktr.	20	Italien.
28	Acrotrichis filum Er.	40	Oesterreich
29	Olibrus bicolor var. rufus	9	Colangen
30	Sphaeridium hispanicum Ktr.	6	Algerien
31	Aphodius politulus Rosh.	20	Malaga
32	Aphodius cumolgus Duf.	24	Granada
		556.	

No.	Namen	Ex.	Vaterland
33.	Hydroporus Ceresyi Aubé	20	Pyrenäen
33.	Tagenia hispanica Sol.	18	Cadiz
34	— sardoa Sol.	18	Sardinien
35	Cicindela aegyptiaca Ill. var. hospitalis Motsch.	20	Carolagrua v. Ballion in d. J. 1849
36.	Bembidium callosum Ktr.	15	Pyrenäen
37.	Orthophilus exaratus Ill.	18	Italien.
38.	Mordella 4-maculata Ktr.	18	Italien.
39.	Lixus inops Ahr.	30	Carolagrua.
40.	Larinus Genei Ahr.	18	Sardinien
41	Erodius parvus Sol.	18	Carolagrua
42.	— Peirolerii Sol.	18	Sardinien
43.	Onophus vericollis Ill.	15	Oesterreich
44	Chromiceros variegatus Ktr.	20	Sardinien
45	Dasytes pectinatus Ktr.	12	Sardinien
46.	— lateralis Hdsch.	18	Sardinien
47.	Pandarus subcylindricus Ktr. parallelus Ktr.	15	Carolagrua. v. Bonchin in Moscau v. 1843.
48.	Nebria Carpathica Biele	20	Siebenbürgen
49	Paromalus pumilio Er.	12	Berlin
50.	Attalus dalmatinus Er.	18	Dalmatien
51.	— lusitanicus Er.	18	Malaga
52.	Cis laminatus Er.	12	Berlin
53.	Agrilus pretensis Kiesh.	10	Oesterreich (v. Kiesh.)
54.	Apion ochropus Grm.	12	Bayern (v. Bach)
55.	Diacanthus guttatus Dj.	18	Reisamuel.
~~56.~~	~~Cneorrhinus [illegible]~~	~~10~~	~~[illegible]~~
57.	Cheropus rotundatus Er.	15	Algerien
58	Olisthopus sardous Ktr.	20	Sardinien
59.	Otiorhynchus rubripes Ahr.	18	Pyrenäen
60	— Bielzii Frivs.	20	Siebenbürgen (v. Frivs.)
61.	— longiventris Ktr.	20	Dalmatien (v. Ktr.)
		584	
		584.	

Nr. 12 ist Philonthus affinis.

№ Kanzler	x Vaterland	№ Kanzler	x Vaterland
62 Heterotarsus parvulus Er. 15	Danzig		
63 Pentodon punctatus Zj. 24	Malaga.		
64 Trimium brevipenne Chaud 18	Canin		
65 Matthinus chelifer Rio. 12	Mont Serrat (nach Kiesenwetter.)		
66 Peritelus dentiscornis Rio. 18	Italy.		Italy.
67 Tychius Genistae Schh. 10	Sächs. Schweiz		
68 Nanophyes stigmaticus Rio. 20	Perpignan (nach Kiesenwetter)		
69 Rhadon salicinum Hbst. 10	Caudal Gouvernement.		
70 Achilles denticollis Grm. 24	Würtemberg		
71 Silpha alpicola Rtz. 10	Würtemberg		
72 Onthophagus (Gryphidius) brunnipes Gyll. 6	Salzungen		
73 Hydroporus rivalis Gyll. (fluviatilis Lac.) 12	Düsseldorf		
74 Sphaerophoros mutilatus Steph. 10	Salzungen		
75 Dermestes diadema Motsch. 24	Carthagena (Bulletin pag. 89. nach o. Motsch. gefälligen Mittheilungen.)		
76 Cantharis (Rhagonycha) nigricollis Motsch. 15	Carthagena (pag. 93.		Italy.
77 Cleonus tabidus Ol. 15	Düsseldorf		
78 Colpes nigripennis Motsch. Rtz. 24	Malaga		Italy.
79 ~~Chlaenius~~ Colaspis viridifrons Motsch. 15	Carthagena	Bullet. pag. 142.	
80 Cryptocephalus primosus Duf. 12	Malaga		
81 Apion fulvirostre Schh. 15	Carthagena.		
82 Bembidium dimidiatum Motsch. 18	Carthagena	Bullet. pag. 55.	Italy.
83 Acalles obtusus Schh. 18	Tyrol		
84 Tanaos gibbulus Motsch. 20	Carthagena	Bullet. pag. 124.	Italy.
85 Otiorhynchus funicularis Schh. 15	Baumfen		
86 Hamonia syllecchalis Lac. 40	Rudzig bei Danzig (in diesen Blättern mitgetheilt. ist für Africa bekannt.)		
87 Oithebius granulatus Mels. 18	Bayreuth. Allgäu.	ich gab Herrn Prof. Eichwald	
91 Trogophloeus strabinatus Er. 15	Salzungen (haben die Käfer aus mir nicht erhalten		
456.	in Tausch 25 fl 16 Xr. = 22 fl.		

Juli 1851 beantwortet.
Ausgezeichnet geschätzt u. erwiedert
Schreiben eigenhändig erwiedert hier bei.

272.

Hochgeehrter Herr Bürgermeister!

Mit Ihrem geehrten Schreiben vom 18 März d. J. habe ich Ihre Uebersendung von 12 Sp. für mein Gedenkbuch erhalten und danke ich Ihnen hierfür herzlich.

Die von Ihnen gewünschten Colon Viennensis u. marianus kranz habe ich in je einem u. einem halben Exemplar für Sie reservirt u. bin freundl. so frei, Ihnen eine neue Liste liebgewonnener Dichterdenkblätter zur gefälligen Rücksicht zu überschicken. Einen hübschen Theil der darin aufgeführten Briefen werden Sie noch schon von Feldegg erhalten haben, indessen wird noch die Mühe dem Ihnen vorwünschtsein, denn manch selbst erhält ich von Mulvaney. Auch hat mir derselbe, so wie Sohies einige mir zweifelhafte französische Briefen bestimmt, die ich Ihnen auch angeboten habe u. die Sie aus dem Verzeichniß die erste Ruh nicht haben. Mind diese mittheilt sehr klein so kommt ich so für zwei kostbare Bindung bei mir stehen lassen u. bitte deßhalb um Ihre gütige Rücksicht. Bis zum nächsten Herbst hoffe ich Ihnen frische Vergnügen für Ihrer zu schicken.

Den Brief an Herrn Rauschnik habe ich besorgt. Derselbe befindet sich hier u. hat keine Reise gemacht, ich gegenwärtig auch nicht gesund, mal mehr nur vorübergehend zu sagen scheint. — Ich bitte um gefällige Rücksendung meines Briefes angefügt und empfehle mich Ihnen mit der Versicherung meiner innigsten Verehrung als

Erlangen den 27 Juni 1851.

Ihr

ganz ergebener

W. Rosenkranz.

Ihr. Magnificenz

Herrn Bürgermeister von Heyden

in

Frankfurt a/M.

D 1
30

Universitätsbibliothek Johann Christian Senckenberg
Frankfurt am Main

Frankfurt a. M. den 21 Sept. 1851.

Auf Anfragen Brauns wortl.

Die unsicher Theorie zweifelhaft u.

Die Sammlungen Zutreffen

Im Jahr 1851 erhielt ich u. B. Tapinopterus Br. Fall. (extranea)

Otiorhynchus procinosus Rsw.	20	Erodius praecollis Sol.	24
Otiorhynchus excisus Rstr. def.	12	— latus Sol.	18
Otiorhynchus retundicollis Kellner	20	— carinatus Sol.	15
— suffraenus Kellner	20	Pimelia interna Sol.	24
Apion rodiae Er.	20	— monticola Rmb.	24
Apion vicinum Kellner	18	Pachychila Frivaldi Sol.	20
Apion pellucidum Kellner		— bifida Rmb.	24
Sitophilus nigrum Er.	15	Tentyria angusticollis Sol.	15
Anthonomus sepicornis Mxl.	10	— Pyrolesi Sol.	20
Anthonomus [illegible] Wtl.	24	Cicindela Gorgi, Guér.	48
Anthonomus ciliatus Gyll.	24	Zabrus tenuicornis Frivd.	20
Bruchus marinus Kirby	30	— socialis Friv.	20
— viennensis	24	Trechus bannaticus Dj.	20
Bruchus fasciatus Sch.	9	Hydroporus [illegible] Gr.	15
Bruchus [illegible] Er.	12	— pumilus Rabé	20
Anthribus inclinans Gr.	24	Lemodrassa [illegible] Friv.	40
Anthribus angusticollis Rtz.	12	Agrilus compositus Friv.	15
Anthribus canaliculatus Er.	12	[illegible] Tore graecus Cas.	18
Anthribus longicollis Suffr.	3	Phytoecia gracilicata Friv.	20
Anthribus defunctorum Wtl.	30	Clambus pubescens Rtt.	12
Anthribus transylvanicus Suffr.	24	Chlaenius gracilis Dj.	24
Anthribus tenellus Friv.	12	Regialia ferruginea Friv.	36
— subtilis Er.	12	Ctenia afflicta Gory	30
Anthribus quinquemacis Er.	20	Erodius Tangerianus Sol.	24
Anthribus longicorne	12	[illegible]	
Platystoma celeriata Er.	12	Tagenia smyrnensis Dj.	20
— dubiatum	9	Gnathosia vicina Dj.	20
Platystoma longula Er.	9	Sclerium scrobiculatum Sch.	20
Platystoma flavipes H.	9	Litophilus lividus Dj.	18
Platystoma angusticollis Rmb.	24	Helops locustosus Dj.	24
— vittata Rmb.	24	Mylabris brassicae Sch.	15
Platystoma longicornis Pk	18	Omias seminulum H.	12
Platystoma caratus Mels	6	Adimonia artemisiae Rmb.	20
Platystoma fasciatus	12	Helops assimilis Dj.	12
— scutellaris Mels. n. sp.	20	Arabium villosum Bon.	24
Platystoma mauritanicus Luc.	20	Rhizotrogus vicinus Mels.	30
Platystoma obtusus Gyll.	12	Hydroporus canaliculatus Lac.	24
Platystoma abbidus Dej	6		
— pictus Grm		Cryptohelus fagi F.	15
		Orthochaetes marginellus Ltr.	8
		Xenjter ornatus Luc.	20
		— mauritanicus Luc.	20
		Amphicoma hirsuta Brullé	24
		Lachnaea macrodactyla Dj.	15
		Eylitia attenuata Friv.	20
		Lepholotrema elegans Dj.	24
		— Dejeanii Sol.	24

273.

Erlangen den 19 September 1851.

Hochgeehrter!

[illegible] d. B. mit der Zusammenstellung habe ich vielfach [illegible] gemacht. Ich glaube Sie werden nun [illegible] gesund wieder zurückgekehrt sein und [illegible] Umstand, daß ich Sie Dörfer und Sie nicht [illegible] fall. [illegible] mit einigen Schmetterlingen [illegible] organisiert u. [illegible]

Lett. zu Ochsen — in Lichtenstein Zusatz — [illegible] mal gelegen ist. Ich [illegible] Cybleen u. Cephalocephalus u. [illegible] mit Sagra [illegible] in einem Brief [illegible] Sie [illegible] dieses [illegible]. Können Sie mir nicht sagen, wo diese Bezeichnung bei der Aufzählung der Lebensart [illegible] einigen [illegible] u. das Anfahrzeichen, wenn sie erschienen, [illegible] die die betreffenden Werke besitzen, mir [illegible]

Revue entomolog. III pag. 263 über die Larven der [illegible] Käfer etwas geschrieben. Was heißt der Titel u. die Beschreibung?

[illegible], Bruxelles. 1820 2. In welchem Werke ist von L. Dufour seine description de diverses espèc. etc. in den Anal. génér. d. sc. phys. VI. p. 307. erschienen? Wo erscheint diese Anal. u. was ist es [illegible] (Annales générales des sciences physiques)

[illegible] Bibl. Ital. 3. In welchem Werke ist von Genè sein Mémoire pour servir etc. in den Anal. d. sc. nat. XX p. 135. erschienen. Ich kenne diese Schrift u. habe sie früher [illegible]

[illegible] 4. In welchem Werke sind die Anal. de la Soc. entomol. d. Fr. III S. II erschienen?

Frankfurt a/M.

D 1
30

Universitätsbibliothek Johann Christian Senckenberg
Frankfurt am Main

Erlangen, d. 21 Sept. 1851.
Anfragen betreffend.
Mehrere Thorizeichnungen u.
Insectenkasten-Zusendung.
Erledigung gemacht.

274.

Erlangen den 19 September 1851.

Hochgeehrter Herr Bürgermeister!

Ihr liebes Briefchen vom 2 Juli d. J. mit der Insectenbestellung habe ich richtig erhalten und die Sendung an Dr. Zu Fürnberg geschickt. Ich glaube Sie werden nun von Ihrer Reise nach der Schweiz gesund wieder zurückgekehrt sein und bitte um gütige Kundgabe Ihres Befindens, damit ich die Käfer und Dr. nächstens soll. Auf das mir Ihr letztes Schreiben mit einigen Insectenkasten organisirt u. Ihnen ich dann gleich nach rückschicken.

Ich kann heute wieder mit einer Bitt. zu Ihnen — in Literarischer Hinsicht — von deren gütigen Erfüllung mir sehr viel gelegen ist. Ich schreibe nämlich gerade eine Dissertation über die Verwandlung der Cyklicen u. Cryptocephalen u. fand mir dazu verschiedene Buch oder andere Notiz. Oken nannte in einem Brief an mich die Larven dieser Käfer „Parmula s. Scutelligera". Können Sie mir nicht sagen, wo diese Bezeichnung u. wann sie gebraucht wurde. Bei der Aufzählung der Literatur könnte mir einige Angaben des Titels der englischen Abhandlungen u. das Jahr sagen, wann sie erschienen. Möchten Sie nicht die Güte haben, wenn Sie die betreffenden Werke besitzen, mir darüber der Käfer gefälligst zu schreiben?

1. Chevrolat hat in Silbermanns Revue entomolog. III pag. 263 über die Larven der franz. Käfer etwas geschrieben. Was steht der Titel u. die Jahreszahl?

2. In welchem Werke ist von L. Dufour seine Description de dix espèc. etc. in den Anal. génér. d. sc. phys. VI. p. 307. erschienen? Wo erscheint dieses Anal. u. wie ist der ganze Titel (Analyse générales des sciences physiques)

3. In welchem Werke ist von Gené sein Mémoire pour servir etc. in den Anal. d. sc. nat. XX p. 155. erschienen. Ich kenne diese Schrift u. habe sie früher studirt

4. In welchem Werke sind die Anal. de la Soc. entomol. d. Fr. III S. II erschienen?

Ist es als Flügelschild Gell. Microdon

Wien 1835.

Brux. 1820

Pedro Bill. Ital. 1829.

1829.

Pleridium formicetorum Kunth. 9 G.
Heteranerus Aragoniorum Kriv. 18
Bembidium pulverium Dj. 15
— Schüppelii Dj. 10
Pterostichus exibratus Bon. 12
— striolatus 15.
Stenolmis canaliculatus Sch. 12
Acida zediculata Sol. 12
Parnus luridus Er. 9
Harpalus maxillosus Sto. 12
Helops canarius Fri. 24
Clytha bicialis Lac. 18
— meridionalis Lac. 12
— vicina Lac. 20
— cyliadrica Lac. 12
— punctiollis Chev. 24
— palmata Lac. 15
— floralis Ol. 10
Phyllobius canaliculatus Kob. 9
Anthonomus ulicis Er. 20
Ebaeus albifrons J. 20
Chrysomela Rackeis Dj. 15
— palustris Dkl. 15
Plectroscelis crudusta Mot. Schäppelii Alle } 10
Cerambyx alpinus Bon. 15
Pimelia angulosa Gim. 18
Opatrum armatum Wolf. Baeticum Rand. } 12
Heliopathes monticagus Rand. 18
— obscurus Wolf. = Hispanicus Dj. 9
Phylax Dejeanii Sol. 12
— sublaevis Sol. 15
Nycterus haemorrhoicus Zgl. 18
Callidium angustum Kiesenh. an einem abgemähten Stamm Nadel } 30.

Genè sagt in seiner vortrefflichen Abhandlung über diesen Gegenstand nur Olivier, Zetterstedt (Germar?), Latreille, Vandoeer u. Westwood gefunden. Ich bitte Sie, so möglich mir Angabe derer Werke oder Abhandlungen mit Inhaltsangabe u. wann dieselben erschienen u. gemacht sind, so möglich den Verbesserten Verzeichniß derselben.

Ich bitte Sie, mir meine Bitte nicht übel zu nehmen, bemühen Sie mir die Gefälligkeit u. geben Sie mir Aufschluß über das Mistkrabbelchen einen gnädigen Wunsch zu wenden ich Ihnen dafür mein Dankbarsein. Sagen Sie mir bald auf mich; ich habe Sie ja schon so oft gequält.

Mit der Versicherung der aufrichtigsten Hochachtung

ich bleibe

Ihr

ergebenster, dankbarster

W. Rosenhauer

370 | 60 | 6 | 10 | 18 | 28 | 6

Band VI (1808)

er, mir unbekannt. In seiner Entomologie, sagt er ausdrücklich das
horn. Germar Mag. I. p. 136. ——— Die Larve von Clytha nicht bekannt.
Latreille Hist. nat. (An XII. = 1804) p. 356 } Falsch mitgetheilt
Donovan, mir unbekannt.
Westwood. Irrthum in der Introduction. Von mir gerichtet.

Entomologische Notizen. Bis nach Nov. No 692

FRANKFURT a/M. 30. 6. 1

Plenid.
Hetenor
Bembi

Pteny

Stenelo
Aseid
Parne
Harpa
Helya
Clytio

Phylakus
Antharomus
Eleazus al
Chayor

Plett

Canas
Pime
Gnas

Heli

Phyla

Nyct
Called
an nie

Frei

Frankfurt a/M.

Herrn Dr. Chrysander
Frankfurt a/M.
Langenstraße 20.
bei Herrn Weber

aufgehoben
Inh. wo unzust

D 2
21 9

HINPANUNBERG-MOTT
1 9
FRANKFURT

Universitätsbibliothek Johann Christian Senckenberg
Frankfurt am Main

Frankf. d. 10 Okt. 1851 u. 26 f. über Stuttg.
Meine Lage ist die von Jetzt.

275.

Hochgeehrtester Herr Landgerichtsrath!

Empfangen Sie meinen aufrichtigsten, allerherzlichsten Dank für die mir gütigst mitgetheilten Notizen u. Citate über Clytoria u. Cryptocephalus Linnaei, die Sie mir so genau u. ausführlich geschrieben haben. Sowie meine Dissertation fertig ist, werde ich sie Ihnen zusenden u. möchte Sie nach Kräften, in den Anal. d. l. soc. entom. II p. 89 kürzlich nachzusehen u. mir zu schreiben, wie die Mittheilungen von Thoën et Pontheron über Cryptocephalus Leistes u. in welchem Werke dieser Band erschienen ist.

Sollte die von Ihnen gefundene Clytoria Laevis nun der von Stainer in Fuessly V. Heft Taf. 31 abgebildeten Larve der Cl. longipennis entsprechen sogar, so würde ich Sie um Ihrer gütigen Mittheilung zur Ansicht bitten u. werde sie Ihnen bei der nächsten Käfersendung mit dem besten Dank zurückschicken.

Es freut mich, daß die Reise in die Schweiz auf Ihre Gesundheit so günstig gewirkt hat. Daß Sie trotz des oft mühsamen Sammelns so manchen seltenen Insekten wie z. B. die Microdera gefunden haben, ist Lawine, daß

282.

den 1. März 1853.

Lieber!

Bauer. Meine neue Stellung
meinen theuren Freunden wenig
nur wenig verbieten.
, die sehr gut besucht waren,
lung für die Insekten Fauna
den das eine Jahr ziemlich
aus die Forstfach, Ihnen die
Dieselben mit Ihrer Anlage
fertig, hoffe aber bald allen
Lucas'schen Museum nach mich
leicht Dauer und nützlich sein.
über „Clivina et genres voisins"
von Erichson.
wie mit Ihrer umfassenden Arbeit
ist Ihren Insekten mit dem

ein ist stets
sich
ergebenster Freund
W. Rosenhauer.

[illegible] mitzutheilen,
wenn eine wie angekündigte Preisschrift Deutsch eingeschrieben ist.

Plenid.
Hetaer
Bembi

Plena

Stenel
Asid
Perne
Harpa
Helope
Clytie

Phyllobius
Anthocomus
Ebaeus al
Chagro

Plett

Cara
Pimel
Opat

Heli

Phyla

Nyco
Callid
an nie

C. winkler 9/11

sie in Entomologicis sich fleißig umgesehen.
Herr Grudschus hat Hauptheim Reise gemacht, hofft aber, die badischigte nach Mainz du zu Mainz zu bringen.
Ob Herr Dr. Küster sein Käsemarkt fortsetzen ist nicht. Derselbe hat im vorigen Herbst Oktober seine Stelle als Lehrer an der Friseurschule verlassen u. wurde Telegraphist in Bonn, woselbst er wahrscheinlich seine Zeit zu Arbeiten selbst verbringen jetzt ist er an ein kleines Telegraphenamt – nach Rudolstadt versetzt, er will aber mehr Zeit für sich übrig sein.
An der beifolgenden Schachtel finden Sie die mir bestellten Käfer in den Schmetterlingsfangglasern, die ich zu geben hatte, u. bedauere nur, daß ich nur einen Boden nicht verschen Deckblatten verfertigen. Es ist bei meinem Verfahren aber nicht zu vermeiden, wenn in d. Deckblattchen nur einen Boden stehen bleiben in der Rücksicht jedoch nicht mehr zu verlangen u. bitte ich deshalb Sie mir nachsehen. Der Ge

für die sehr lehrreiche Ihr dankbarst
heraus, damit ich mich in Verbindung kann, für nachdem
mehr zu entschädigen. Wenn ich die Bäume nun
30 fl. 31 kr. dafür in 26 fl. reduziren, glaube ich,
werden die Eigenthümer mit mir zufrieden seyn.
Empfangen Sie nochmals mit der Versicherung meiner
aufrichtigsten Anerkennung etc.

Ihrer
dankbar ergebenster
W. Rosenhauer.

den 28 September 1851.

April 1852 den 1. März 1853.

Ist Land.
Salisburg
" "
" "
" "

Lar!

476

1852.

Bäume. Meine neue Stellung
meiner früheren Kunden nur
nur wenig verbieten.
, die sehr gut besucht waren,
Anlage für die Inspektion Bäume
Den das eine Jahr ziemlich
zeigte die Freiheit, Ihnen die
Dieselben mit Ihrer Rechnung
fertig, hoffe aber bald alles
Lucas'schen Markes nach mich
lich Ausführung setzen zu
ebenso, Olivina et genres voisins"
Bäumen.
mit Ihrer werthen Rechnung
Ihren Inspektion mit dem

Bestellungen in 1 Kl. von Dresden

Feb. 1851.		
26	24	Malagia
—	24	"
—	20	Sinbadi
—	9	Lugr. Alg.
—	4	Kolaiden
—	18	Algerienne
—	6	Polanzen
—	12	" "
—	20	Rundes
—	20	Algerienne
—	12	" "
—	6	Rundes
—	24	Algerienne
—	18	Cuba
—	15	Malagia
—	24	Rundes
—	24	Prinz Rudolf
—	20	" "
—	24	" "
—	15	" "
—	20	Malagia
—	48	Zitrini
—	20	" "
—	20	" "
—	18	Neapolitaner
	465.	

ich
Ich
ergebenster Diener
W. Rosenhauer.

Wenn eine nicht angekündigte Preise Sendung eingelaufen ist.

Plenid.
Heteroc
Bembi

Ptera

Stenel
Asid
Parne
Harpa
Helop
Clytie

Phyllobius
Anthonomus
Ebaeus al
Chaeto

Plett

Cana
Pime
Gna

Heli

Phyla

Nyco
Callid
an nie

Cimuxtur 9/
Sch.

Schell v. Rosenhaus, 2 Apr. 1852. (279.)

Cryptophagus ilicis Cl.	— 26	~~Anthonomus [illegible]~~	~~—~~
~~Sitona [illegible] Kst.~~	~~— 12~~	~~Ochthebius excavatus Muls.~~	~~— 12~~
~~Endomiotrogiscanus Sol.~~	~~— 24~~	~~Leptinus ferruginatus Fauv.~~	~~— 6~~
~~Tychius hypericinus Duj.~~	~~— 20~~	~~— scutellaris Muls. [illegible]~~	~~— 12~~
~~Gymnetron rapistrum Sol.~~	~~— 20~~	~~Dasytes [illegible] Luc.~~	~~— 20~~
~~— vicinum Duj.~~	~~— 20~~	~~— mauritanicus Luc.~~	~~— 20~~
		~~Rhizotrogus albidentatus~~	~~— 12~~

Frankfurt: 2 April 1852.
Erstattung

(278.)

Von April 1852 an 1. März 1853.

Anlaud.
Salisburi
" "
" "
" "

Das!

Außer den früher bestellten Arten, bitte ich mir noch folgenden aus dem letzten Verzeichniß zu senden.

von Heyden

Heydenium formicetorum Kraatz 9 x Tyrol
Ath. ... 2 ... 4 ... in Südtirol

Folgende Arten des erhaltenen Verzeichnisses wünsche ich zu besitzen, in 1 Ex. von Heyden

~~Hetaerius principalis Kiesw.~~	~~20~~		
~~Atomaria [illegible] Kst.~~	~~2 ex. 12~~		
21 Otiorhynchus rotundicollis Kellner	— 20	Griechenland (v. Heldreich)	
22 — subfasciatus Kellner	— 20	Griech.	
23 Apodiar remorsus Er.	— 20	Griech.	
24 Cryptoda infuscata Kellner	— 18	Griech.	
25 — pallucida Mhm			
26 Ochthebius nigrum Er.	— 15	Griech.	
27 Dolopius sepicrinus Mtd	— 10	Griech.	
28 Dasytes terminalis Kiesw.	— 24	Sardin = 2 ex. 5 (coll.)	
29 — ciliatus Grells	— 24	Griech.	
30 Colon marinus Kraatz	— 30	Corsica	
31 — siennensis Kst.	— 24	Polangen	
32 ~~Atomaria fuscata Sahl.~~	— 9	" "	
33 Homalota cacta Er.	— 12	Berlin	
34 Bolitobius inclinans Gr.	— 24		
35 Anobium angusticollis Rtz.	— 24	Frankreich	
36 Atemus canaliculatus Er.	— 12	Frankreich	
37 Lina longicollis Suffr.	— 3	Polangen	
38 Coryntes [illegible] Wtt.	— 30	Cadiz	
39 Microdus transylvanicus Sch.	— 24	Siebenbürgen	
40 Trogophloeus tenellus Gr.	— 12	Polangen	
41 — subtilis Er.	— 12	" "	
42 Malachius aeneiventris Er.	— 20	Granada	
~~Anthicus longicornis~~	~~— 12~~		
~~Leistotoma [illegible]~~	~~12~~		
43 — dubia Rag.	— 9	Polangen	
44 Epuraea longula Er.	— 9	" "	
45 Meligethes flavipes Str.	— 9	" "	
	414		

(276.)

44 Abida marginicollis Rmb	— 24	Malaga	Vol. 1851.
45 — cincta Rmb	— 24	"	
46 Byrrhus regalis Aff	— 20	Sicilien	
47 Anthonomus incertus Rz	— 9	Griech. Alp.	
48 Hypocyptus longicornis Rz	— 4	Polangen	
49 Ochthebius excavatus Muls	— 18	Belgien	
50 Cymnus fasciatus Fauv.	— 6	Polangen	
51 — scutellaris Muls.	— 12	" "	
52 Dasytes mauritanicus Luc	— 20	Granada	
53 Attagenus obtusus Gyll.	— 20	Alpenländ.	
54 Anthrenus alpicus Duj.	— 12	" "	
55 — pictus Gr.	— 6	Danzig	
56 Erodius punticollis Sol	— 24	Algier	
57 — latus Sol.	— 18	Cadiz	
58 — carinatus Sol.	— 15	Malaga	
59 Pimelia integra Sol.	— 24	Portugal	
60 — monticola Rmb	— 24	Sierra Nevada	
61 Pachychila Fridi Sol.	— 20	" "	
62 — bifida Rmb.	— 24	" "	
63 Tentyria angusticollis Sol	— 15	" "	
64 — Pyroleri Sol.	— 20	Malaga	
65 Cicindela Goryi Guér.	— 48	Südchina	
66 Sabrasterpicus Fri.	— 20	" "	
67 — socialis Fri.	— 20	" "	
68 Freckus banaticus Duj.	— 18	Ungarn	
	465.		

Sonntag. Meine neue Stellung meinen geehrten Freunden nur wenig verbieten.

, die sehr gut besucht waren, lung für die Insekten keine

Den doch eine Zeit ziemlich zeit die Freiheit, Ihnen die dieselben mit Ihrer Freundlichkeit

fertig, hoffe aber bald alles zusammen Material noch nicht leicht durchaus nöthig haben.

eben „Clivina et genres voisins" von Chaudoir.

nis mit Ihrer werthen Redaktion d Ihren Insekten und dem

ich stets

Sie

mgebungen Brünn

mein eine mir vorgekommene Freiheit Deutung eingelassen ist. W. Rosenhauer.

Pteni
Hetera
Bembi

Ptera

Stenel
Asida
Pseu
Harpa
Helga
Clytha

Phylabuis
Anthracomus
Ebaeus al
Chaper

Plot

Cara
Prine
Spa

Heli

Phyla

Nyc
Calli
an nie

69	Hydroporus minutissimus Gr.	18	Candia
70	— pumilus Aubé	20	Ungarn
71.	Homaloderus unicolor Frid.	40	Türkei
72	Agriotes campestris Frid.	15	Türkei
73.	Troz graecus Kap.	18	Türkei
74	Cytacia geniculata Frid.	20	Türkei
75	Clambus pubescens Rit.	12	Deutschland
76	Olacnies gracilis Dj.	24	Türkei
77.	Agiselia ferruginea Frid.	36	Türkei
78	Ctenia afflicta Gorg.	30	Türkei
79.	Erodius [illegible] Lob.	24	Candia
80	Tagenia myrmecis Dj.	20	Candia
81.	Gnathosia vicina Dj.	20	Türkei
82.	Clerium scroficulatum Lk.	20	Türkei
83	Lithophilus lividus Dj.	18	Candia
84.	Helops lacertosus Dj.	24	Türkei
85	Mylabris brevicollis Lkh.	15	Türkei
86	Omias seminulum F.	12	Ungarn
87.	Rhinomia Artemisiae Rosh.	20	Candia
88.	Helops assimilis Dj.	12	Südfrankreich
89	Anobium villosum Rossi	24	Südfrankreich
90	Rhizotrogus vicinus Mls.	30	Lyon (n. Mals. [illegible])
91.	Hydroporus canaliculatus Lac.	24	Pyrenäen
		496	

92	Coryphalus hapi F.	18	Ungarn
93	Ochthebius marginellus Dej.	8	Malaga
94	Carytes armatus Luc.	40	Nova Mar
	~~maritimus Luc.~~	~~20~~	
95	Apophisoma hirsuta Brulle	24	Türkei
	~~Lathrobia macrocephala Dj.~~	~~18~~	
96	Aplidia attenuata Frid.	20	Türkei
97	Cephalostenus elegans Dj.	24	Türkei
98.	— Dejeanii Dj.	24	Türkei.
		158	
	—	496	
		465	
		414	
		298	
		18.31/30	5.3

Erhalten v. Rosenhauer, 2 Apr. 1852.

279.

Cryptorhynchus ilicis Ol.	— 26	
Anthonomus pomorum Kol.	— 12	
Cionus longicornis Sol.	— 24	
Tanymecus hyperaeus Zej.	— 20	
Otiorhynchus rugifrons Sol.	— 20	
— vicinus Zej.	— 20	

Anthonomus [illegible] — 2
Otiorhynchus [illegible] Mall. — 10
Lixus [illegible] Fauv. — 6
— scutellaris [illegible] — 12
Zeugites [illegible] — 20
[illegible] — 20
Rhynchaenus [illegible] — 12

Erhalten d: 2 April 1852.
Entlehnung

278.

Ueber den Jahrer bestellten Arten, bitte ich mir noch folgenden aus dem letzten Verzeichniß zu senden.

von Heyden

Atheridium formicetorum Kraatz	9 x	Tyrol
Heterocerus hragonicus Kiesw.	18	Südfrankreich
Cambidium paticarium Dj.	— 15	Aschaffenburg
Aleiba reticulata Sol.	— — 12	Barcelona
Cytus tibialis Lac.	— — — 18	Malaga
— cylindrica Lac.	— — 12	" "
— punticollis Chev.	— — 24	Algeciras
Metabinus canaliculatus Krb.	— 9	bayr. Allgäu
Rhyncomus Ilicis Er.	— — 20	Sunda in Andalusien
Baeus albipons F.	— — 20	Cordova " "
Bagomela Baetica Dj.	— — 15	Malaga
— palustris Thl.	— — 15	Cadix
Amalia angulosa Grm. (Col.?)	18	Italien (Mag. Sol. Anal. d. l. Soc. ent. II 155. Germ. Ins. sp. n. pag. 184. No 227.
Heliopathes montivagus Ramb.	18	Sunda.
Aplon Dejeanii Sol.	— — 12	Malaga
— sublaevis Sol.	— — 15	Sunda
Nycteus haemorrhous Zgl.	— 18	Calangan
Cillidium angustum Kriechb.	— 30	Nürnberg.
	298 Stk.	

282.

Erhalten am 1. März 1853.

Erhalten d: April 1852

277.

Ich bitte den Herrn Rosenhauer, Meine neue Stellung zu meinem ferneren Wunsch zu benutzen, mir nur wenig verbieten.

Da ich sehr gut beschickt worden, so bin ich Herrn Rosenhauer sehr dankbar für die Insekten Sendung.

Da ich auch zieml. Zeit hier bin, so hoffe ich bald wieder Tausch machen zu können.

Ich habe mich bei Herrn Rosenhauer über „Clivina et genres voisins" [illegible] Herrn Crotch.

Ich bin mit Ihrer [illegible] Hochachtung

30 Stk

Ihr ergebenster Diener

W. Rosenhauer.

Ich bitte um Zusendung [illegible] Stellen, wenn eine mir unbekannte Art [illegible] ist.

Plenid.
Hetaar
Bembi

Pleuaj

Stenelo
Asid
Parne
Harpa
Helop
Clytie

Phylabuir
Antharomus
Ebacur al
Chaysor

Plotl

Cana
Prine
Opa

Heli

Phyla

Nyc
Calli
an nim

69 Hydroporus
70 — "
71. Amoroder
72 Agriotes
73. Trox gr
74 Cytacia
75 Clambus
76 Silacaia
77. Agialia
78 Ctenia
79. Erodius
80 Tagenia
81. Gnathoc
82 Sterium
83 Lithophil
84. Helops
85 Mylabr
86 Omias
87. Alimon
88. Helops.
89 Anobium
90 Rhizotr
91. Hydrop

Erhalten zu Frankfurt, 2 Apr. 1852.

279.

Cryptocephalus vitis Cl.	— 20	Athenaeum [illegible]	— [illegible]
Chrysomela [illegible] Rot.	— 12	Orthochirus [illegible] Moll	— 16
Cantharis [illegible] Hol.	— 24	Lycanus [illegible] Fonsc.	— 6
[illegible] Hyperaeus Koj.	— 20	— scutellaris Moll.	— 12
Chlorophanus rugiceps Hol.	— 20	Dorytes [illegible]	— 20
— viridis Koj.	— 20	— [illegible]	— 20
		Rhynchaenus [illegible]	— 12

Frankfurt: 2 April 1852.

278.

Erhalten

April 1852 an 1. März 1853.

Ausland.

[illegible] Ins!

Hochverehrter Herr Langermann!

[illegible] 1852.

Schon lange hatte ich gewünscht, an Sie zu schreiben, allein ich mußte nothwendig warten, bis ich, nun mir bei der hiesigen Universität zu Ihnen Schritt, wendete mir. Ich nahm nämlich meine Habilitation als Privatdozent für das Fach der Zoologie an der Hochschule Erlangen.

Am zweiten 28t. Oktober wurde mir die ganze Freude zu Theil, von der philosophischen Fakultät daselbst das Doktordiplom zu erhalten, und erlaube ich mir die Freiheit, Ihnen davon einen Abdruck desselben hier beizulegen.

Ich schreibe bald darauf meine Abhandlung über die Umwandlung der Clytren u. Cryptocephalen

[illegible] Bremen. Meine neue Stellung [illegible] meiner [illegible] Studien [illegible] nur wenig verbieten.

[illegible], die sehr gut besucht waren, [illegible] lang für die Inspektor Bremen

[illegible] den das eine Jahr ziemlich [illegible] heute die Freiheit, Ihnen das [illegible], dieselbe mit Ihrer Rückwort [illegible]

[illegible] fertig, hoffe aber bald allen [illegible] Lucas'schen Markes nach nicht [illegible] Durchaus nichts habe.

[illegible] „Clivina et genres voisins" [illegible] Bremen.

[illegible] mit Ihrer werthen Adresse [illegible] Ihren Inspektor mit dem

[illegible] ich stets

[illegible] ergebenster Diener

W. Rosenhauer.

[illegible] mitzutheilen, wenn eine mir vorgekündigte Preisfrage Dankes [illegible]

Plenid.
Hetear
Bembi

Pleuag

Stenelo
Asid
Parme
Harpa
Helya
Clytie

Phylakeus
Anthaxomus
Eleaeus al
Chagos

Plot

Cara
Pime
Opa

Heli

Phyla

Nyc
Callid
an ein

69 Hydrop
70
71. Acmæo
72 Agria
73. Troz
74 Cyto
75 Clam
76 Elat
77. Agri
78 Cten
79. Ero
80 Tage
81. Gnä
82 Ider
83 Lith
84. Hel
85 My
86 Om
87. Ad
88. Hy
89 Ana
90 Rhi
91. Hyd

und Reim, besonders für jenen Dact
und bestimmte dieselben als Kennzeichen
Verschiedene Umstände, namentlich die
lungen Unvollständigkeit, führten mich, u
Diskussionen u. Probearbeitungen fruch
vorzunehmen, und habe ich dieselben z
vollsten Zufriedenheit der hiesigen Ve
vorstand von 24 L. dieses Monats ve
stellen.
Ich nehme mir die Freiheit, Ihnen
unterthänige Bezeichnung meines äußer
Inhalts, wobei ich Ihnen meine
Verbindlichkeit zu überschreiben, und d
in derselben gegen Sie ausgesprochen
druck als einen Beweis meiner aufrich
ten Verehrung u. innigen Dankbarke
gegen Sie zu betrachten.
Zugleich bin ich so frei, Ihnen ein Exempl
meiner neuesten Käferdubletten mit
überschicken, und bitte Sie, mir dann
Ihr Wünschen gefälligst wissen zu lassen
mit dem aufrichtigsten Bedauern habe ich

Frankfurt a. Rosenkranz, 2 Apr. 1852.

279.

Cryptophalus chicis Ol.	— 20	~~Lethrinus [illegible]~~	— 4
~~Chenopodium [illegible] Kot.~~	— ~~12~~	~~Ostrichius [illegible] Moll~~	— ~~12~~
~~Cardiocrangonium Ol.~~	— ~~24~~	~~Lycanus [illegible] Fonc~~	— ~~6~~
~~Agonia hyperius Zej.~~	— ~~20~~	~~— intellanis Mots.~~	— ~~12~~
~~Cuboscta rugitabl.~~	— ~~20~~	~~Zenytis ornatus Luc.~~	— ~~20~~
~~— [illegible] Zij.~~	— ~~20~~	~~— [illegible] Luc.~~	— ~~20~~
		~~Kotzenus [illegible] Zij.~~	— ~~12~~

Ihren April 1852 an 1. März 1853.

Tag	Vaterland.	
xi — 36	Andalusien	
ix — 15	"	"
Ide 12	"	"
Ec — 12	"	"

Nar!

80,

12. April 1852.

Sonntag. Meine neue Stellung meinen theuren Kunden neg. nur wenig verbeiten.

, die sehr gut besucht waren, lang für die Insekten keine

l. M. habe

den das eine Fest ziemlich heute die Freiheit, Ihnen die , dieselben mit Ihrer Rückmacht

fertig, hoffe aber bald allen Lucas'schen Markt nach mich leicht durchaus nöthig habe. ueber „Clivina et genres voisins" ten Sonntag.

ich mit Ihrer werthen Rückkunft d Ihren Insekten mit dem

in ich stets

ergebenster Diener

W. Rosenkranz.

Ihr

ganz ergebener

W. Rosenkranz.

27ten März 1852.

nen eine mir unbekannte Insekten Sendung eingelaufen ist.

282.

Pleuid.
Hetaer
Pembi

Pleuag

Stenelo
Asiad
Perne
Harpa
Helge
Clytie

Phylakeus
Anthaemus
Eleuer al
Chryso

Plot

Cana
Prine
Spa

Heli

Phyla

Nyct
Callid
an ain

69 Hydrope
70
71. Aonoe
72 Syria
73. Troz
74 Cyto
75 Clam
76 Elau
77. Aegi
78 Cten
79. Ero
80 Tage
81. ynn
82. Ilen
83 Lok
84 Hel
85 My
86 Om
87. Ala
88. He
89 Ka
90 Rh
91. Hy

Schell v. Rosenhaus, 2 Apr. 1852.

279

Cryptocephalus sericeus Ol.	— 30
Chaetocnema pubescens Koch	— 12
Cordicus longicornis Kol.	— 15
Teania bipunctata Kaj.	— 20
Galerucella rugicollis Kol.	— 24
— vicina Kaj.	— 20
Lithophilus lividus Kaj.	— 18
Chrysomela hemisphaerica Koch	— 4
Gastroidea agrostidis Kolp.	— 12
Altica propeoxe Er.	— 18
— umbrina Er.	— 18
Phyllotreta [illegible] Koch	— 12
Podagrica alternans Ol.	— 8
Longitarsus stigmatus Kol.	— 10
Apthona flavicornis Lac.	— 18
— meridionalis Lac.	— 12
— [illegible] Lac.	— 24
Aphthona capitata Kol.	— 7
Aphthona alticola Er.	— 20
— [illegible] F.	— 20
Longitarsus [illegible] Ill.	— 14
— palustris Ill.	— 10
— [illegible] Er.	— 12
Haltica cyanicornis Er.	— 20
Haltica subcoerulea Kaj.	— 7
Longitarsus lineola Er.	— 9
Crepidodera aurulenta Er.	— 10
— [illegible]	— 7
Chaetocnema [illegible] Koch	— 24
— [illegible] Koch	— 24
Cryptocephalus [illegible] Koch	— 20
1/30	

[illegible]	— 8
[illegible]	— 12
[illegible]	— 16
[illegible]	— 6
[illegible]	— 12
Dasytes [illegible]	— 20
[illegible]	— 24
[illegible]	— 12
[illegible]	— 6
Dasytes [illegible]	— 20
Anthicus alpicicum Luc.	— 20
Helicopates [illegible] Rosh	— 18
Egadius europaeus Kaj.	— 15
Rhizophagus [illegible] F.	— 10
Brachys galagae Kiesw.	— 10
— varius Ol.	— 8
— [illegible] Schh.	— 8
— mixes Schh.	— 10
— sparsus Schh.	— 20
— [illegible] Schh.	— 9
Coccinella bipunctata Ill.	— 12
Epipna [illegible] Kby.	— 15
— oceanica Schh.	— 15
Scymnus tenellus Er.	— 18
— striatus Ltr.	— 20
Erotylus [illegible] Schh.	— 9
Tachinus silphoides L.	— 12
Epuraea [illegible] Er.	— 6
Cassidula cephalotes Motsch.	— 6
Hydaticus Leander Rossi	— 36
Hydroporus [illegible] Lap.	— 15
— [illegible] Kiesw.	— 12
Cardiophorus [illegible] Er.	— 12
— [illegible] Er.	— 15
5/22	

282.

April 1852 bis 1. März 1853.

Herr.	Tag	Vaterland.
	36	Andalusien
	15	" "
	12	" "
	12	" "

80,

12. April 1852.

[illegible] Baumann, Meine neue Stellung [illegible] meinen [illegible] Kunden [illegible] nur wenig verbieten.

[illegible] wirklich! [illegible], die sehr gut besucht waren, [illegible] Lang für die Insekten [illegible]

[illegible] M. [illegible]

[illegible] Baumann, [illegible] den doch eine Insel ziemlich [illegible]

Die sich mir jetzt neu [illegible] Ihnen herzlich [illegible] für die mir dargebrachten Glückwünsche für [illegible] der Wiederbesetzung meiner Stellung an hiesiges Museum [illegible] Freude, dieselben mit Ihrer Antwort [illegible]

Beifolgend überschicke ich Ihnen die bei mir bestellten [illegible] fertig, hoffe aber bald alles Käfer mit Ausnahme zweier Arten, die nur in sehr schadhaften Exemplaren vorhanden waren, u. ich [illegible] Lucas'schen Markes nach [illegible] sie haben ganz freundlich. Ihr [illegible] gütigst vorgeschlagenes Manquirtes kommt später bei, und hoffe ich doch [illegible] „Cleonus et genres voisins" [illegible] Baumann.

manche Arten Ihnen Vergnügen machen werden. [illegible] mit Ihrer werthen Sendung [illegible]

Der Betrag dafür ist 19 fl 6 kr. Davon ist 17 fl 30 kr [illegible] Ihnen Insekten mit dem [illegible] nehmen, werden Sie mich zu Gefälligkeiten [illegible] ich stets

Während ich Ihre Sendung erwartete, kamen eine Kiste mit [illegible] u. sibirischen Käfern bei mir an. Ich werde Ihnen die doublettirten Exemplare nächstens mittheilen, wenn eine mir vorgekommene Ihrer Sendung eingelaufen ist.

Vorgebachter Freund

W. Rosenhauer.

Plenid.
Pleni
Pleuro
Stenelo
Aseid
Pedine
Harpa
Helope
Clytha
Phylalmis
Anthaxomus
Ebaeus al
Chryso
Plett
Cana
Prine
Opa
Heli
Phyla
Nyct
Callid
an nin

69 Hydrop
70
71. Homoeo
72 Agria
73. Troz
74 Cyto
75 Clam
76 Alu
77. Agi
78 Cto
79. Ero
80 Tag
81. ynā
82 Ilen
83 Lob
84 Hel
85 My
86 Om
87. Ac
88. Hy
89 Ku
90 Rh
91. Hy

Cryptocephalus Pyrrii Suffr. — 15
Chrysolina rutilipennis Ill. — 15
Phyllotreta sardoa Kst. — 18
Psammodes sardoa Kst. — 20
Sedemera nobilis Ill. — 10
Galerucella grisea Er. — 18
— viridula Er. — 10
— vitellinae H. — 9
— nymphaeae H. — 10
— tristis H. — 18
— discoidea Er. — 12
— vitellinae H. — 12
— distinctaria H. — 12
— semicoelata Er. — 9
Dryophilus rotundipennis Chaud. — 9
Agathidium discoideum Er. — 24
Scleropterus serratus Fab. Germ. — 36
Eurypronus picipes Mesh. — 24
Glyphema cothurnum Motsch. — 60
Anylaemus cylindricus Er. — 20
Lucodes sericeus Gyll. — 12
Calodera aethiops — 12
Phylax punctatostriatus Sol. — 12
Apion miniatum Schh. — 9
— haematodes Kb. — 3
— sanguineum Germ. — 3
Limnobius ciliatus Fremme — 10
Bagous scaber — 9
Polydrusus sericeus Germ. — 12
Cathleia trimaculata Er. — 36
Homaloia turgida Er. — 12
Aphthonus bipunctatus Fremmesny — 12
Phytonomus viciae Gyll. — 8
Omias gracilipes Kz. — 9
9 / 4

Opatrum setulosum Kste
— meridionale Kste
Cryptohypnus (Drasta) pallipes Kste
Cathormiocerus coracinus Kstle
Quedius riparius Kstle
Hydrobius punctatissimus
Apion pallipes Kb
Chrysomela purpurascens
Lotharchinus detectus Kstle
Homalota marcida Er.
Pyrrhocoris apterus Kste
Aristoma parvula Schlb.
Cassida depressa Suffr.
Rhynchaenus elongatus Gyll.
Anthobium scutellare Er.
3 / 1

3 — 23
1 — 4
5 — 27
1 — 30
19 — 18

antwortet 6. März 1853.
Stellung. — Käfer kann auf
nicht verglichen.

282.

Folgende Arten Ihres Verzeichnisses wünsche im 1 Stück zu erhalten. April 1852 an 1. März 1853.

	Kr.	Vaterland.	No 281.	Kr.	Vaterland.
1 Gyrinus Aquatilis Ol. —	20	Türkei	25. Hydaticus Leander Rossi —	36	Andalusien
2 Dytiscus Agatatatus. —	12	Offenbach	26. Hydroporus Goudetii Lac. —	15	" "
3 Colops praecox Er. —	18	" "	27. —— meridionalis Ide	12	" "
4 —— ambiguus Er. —	18	Berlin	28 Cardiophorus melampus Er. —	12	" "

Frankfurt a/M. d. 15 Apr. 1852
u. 17/30 kr übersendet.

280.

Erlangen den 12. April 1852.

Hochverehrter Herr Bürgermeister!

Aus Ihrem werthen Schreiben vom 2. d. M. habe ich zu meiner aufrichtigsten Freude vernommen, daß Sie sich recht gesund befinden, und ich bitte Ihnen herzlich für die mir dargebrachten Glückwünsche hinsichtlich der Wiederbesetzung meiner Stellung an hiesiger Universität.

Beifolgend übersende ich Ihnen die bei mir bestellten Käfer mit Ausnahme zweier Arten, die mir in sehr schadhaften Exemplaren vorfanden waren, u. ich sie lieber ganz fortließ. Ihr heurbar gütigst vorgeschlagenes Verzeichniß liegt wieder bei, und hoffe ich daß nunmehr Arten Ihnen Vergnügen machen werden.
Der Betrag dafür ist 19 fl 6 kr. Wenn ich 17 fl 30 kr sehe, werden Sie mit mir zufrieden seyn.
Während ich Ihre Sendung vergleiche, liegt eine Kiste mit neuen ihre u. sibirischen Käfern bei mir ein. Ich werde Ihnen die Doubletten davon nächstens mittheilen, wenn eine mir vorgekündigte Kiste Sendung eingelaufen ist.

Bürgermeister, Meine neue Stellung
meiner früheren Kunden vor-
nur wenig verbieten.
, die sehr gut besucht waren,
lung für die Insekten bei-

sten das eine Jahr ziemlich
heute die Freiheit, Ihnen das
, dieselben mit Ihrer Rückmacht

zufrieden, hoffe aber bald alles
Lucas'schen Markes nach mich
lich dadurch nützlich zu
ubes, Clivina et genres voisins"
ten Exemplaren.
mit Ihrer werthen Rückmacht
ich Ihnen Insekten und dann

in ich stets

vorgebachter Diener
W. Rosenhauer.

Pleni
Heteroc
Bembi

Pteroc

Stenelo
Aspid
Parne
Harpa
Helop
Clytho

Phyllobius
Anthonomus
Ebaeus al
Chrysom

Plect

Cana
Prim
Opa

Heli

Phyll

Nyc
Callid
an nie

Cryptocephalus Rossii Suffr.	—	15
Adoxotoma rutilipennis Ill.	—	15
Dermestes sardous Rst.	—	18
Oedemera nicolai Hffg	—	20
Meligethes pumilus Er	—	10
—— Kungei Er.	—	18
—— assimilis H.	—	10
—— umbrosus H.	—	9
—— tristis H.	—	10
—— discoideus Er	—	18
—— exilis H.	—	12
—— distinctus H	—	12
—— semiculus Er.	—	9
× [illegible] stultidiscernis Chand.	—	9

Opatrum setulosum Kolle	—	[illegible]
—— meridionale Kolle	—	[illegible]
Cryptohypnus (Crepidi) pallipes Kll.	—	[illegible]
Cetloga coracinus Kolle	—	[illegible]
Quedius riparius Kolle	—	[illegible]
Hydrobius punctatissimus	—	[illegible]
Apion pallipes Kll.	—	[illegible]
Chrysomela gangrenascens	—	[illegible]
Lathrobium dentatum Kll.	—	[illegible]
Homalota marcida Er.	—	[illegible]
Bryaxis antennata Kolle	—	[illegible]
Aeisotoma parvula Kll.	—	[illegible]
Cassida depressa Suffr.	—	[illegible]

Durch Stiftung ist dem, nach manchen Schwierigkeiten Obst bei
zu kommen. Ich wende in meinem Obst 100 – 150
und die unbestimmten Käfer bekommt man
Insekten ich mich Ihnen bestens empfehle, bei
mit der Versicherung aufrichtigster Verehrung

Ihrer Hochwohlgeboren

ergebenst ergebenen
W. Rosenhauer

...vom 6. März 1853.
...ung. — Bücher kann ich
...nicht einsehen.

282.

Beigende Arten Ihres Verzeichnisses wünsche im Tausch zu erhalten. April 1852 den 1. März 1853.

	Nr.	Vaterland	№ 281.	Nr.	Vaterland
1. Cryptocephalus ilicis Ol.	20	Türkei	25. Hydaticus Leander Rossi	36	Andalusien
2. Anaspis Agattatenta	12	Offenbach	26. Hydroporus Goudotii Lap.	15	" "
3. Latops praecox Er.	18	" "	27. —— meridionalis Kbe	12	" "
4. —— umbrinus Er.	18	Berlin	28. Cardiophorus melanurus Er.	12	" "
5. Clytria meridionalis Lac.	24	Andalusien	29. —— vestigialis Er.	15	Südfrankreich
6. Meligethes viduatus Er.	10	Palermo	30. Cryptocephalus Rossii Suffr.	15	Andalusien
7. Meligetes nivalis Rosh.	18	Andalusien	31. Anaestes rutilipennis Ol.	15	" "
8. Erodius europaeus Dej.	15	Cadix	32. Dermestes sardous Kst.	18	Sardinien
9. Chirophagus nitidulus F.	10	Sagunto	33. Oedemera unicolor Hffg.	20	Andalusien
10. Bruchus galegae Kbh.	10	Palermo	34. Meligethes pumilus Er.	10	Palermo
11. —— varius Ol.	9	" "	35. —— Kunzei Er.	18	Bünsdorf
12. —— basalis Kbh.	18	Andalusien	36. —— umbrosus H.	9	Palermo
13. —— miser Kbh.	10	" "	37. —— assimilis H.	10	" "
14. —— sparsus Kbh.	20	" "	38. —— tristis H.	10	Wien
15. —— marinus Kbh.	9	Venedig	39. —— discoideus Er.	18	Wien
16. Anomophagus sexpilosopunctatus Kbh.	12	Andalusien	40. —— exilis H.	12	Palermo
17. Triton laevicolle Kb.	15	" "	41. —— distinctus H.	12	" "
18. —— incanum Kbh.	15	Palermo	42. —— seniculus Er.	9	Wien
19. Bruchidium tenellum Er.	18	Andalusien	43. Byrrhinus rotundipennis Chaud.	9	Bünsdorf
20. —— striatum Ktr.	20	" "	44. Agathidium discoideum Er.	24	Wien
21. Cryptocephalus validicornis Kbh.	9	Danzig	45. Sclerostomus serratus Grm.	36	Livland
22. Cucujus silphoides L.	12	Andalusien	46. Euryporus picipes Msh.	24	Oesterreich
23. Laena melena Er.	6	Palermo			
24. Tenebrio cephalotes Motsch.	6	Andalusien			
	334			359	

...lar!

...Bücher, Manin und Rollin
...meinen Freunden mag
...ich nur wenig verbieten.
...ie, die sehr gut beschützt waren,
...lang für die Insekten Dame

...sten das mir Ihr zieml
...hält die Freiheit, Ihnen die
Liste wieder gefälligst zukommen zu lassen.

Mit meinen sämmtlichen Arbeiten bin leider noch nicht ganz fertig, hoffe aber bald allen vollendet zu haben. Ich habe leider die Coleopteren des Lucas'schen Werkes noch nicht vergleichen können, weil ich aus dem Inhalte meiner Schrift durchaus nichts habe. Ihen versammelt habe ich versucht, Herr Dubeux's Ihr Schrift über Clivina et genres voisins zu erhalten; allein ich habe sie im Buchhandel nicht erhalten können.

Wenn Sie dieselbe besitzen, darf ich Sie nicht bitten, sie mir mit Ihrer nächsten Sendung einige Tage gefälligst zu leihen? Ich werde dieselbe mit Ihren Insekten mit dem besten Dank Ihnen wieder zurückschicken.

Mit der Versicherung der aufrichtigsten Verehrung bin ich stets

Ihr

ergebenster Diener

W. Rosenhauer.

Cryptocephalus Rossii Suffr. — 15
Bruchus rutilipennis Ill. — 15
Dermestes sardeus Kst. — 18
Oedemera nicolai Hffg — 20
[illegible] — 10

Opatrum setulosum Kste
meridionale Kste — 1
Cryptohypnus (Brest.) pallipes Kste.
Catops coracinus Kella —
Quedius riparius Kella —
[illegible] — 3

Plenid.
Hetaer
Bembi
Ptera
Stenel
Aside
Paame
Harpa
Helop
Clythi
Phyla
Anthaxonus
Eodar al
Chryso
Plett
Cana
Prine
Spa
Heli
Phyla
Nyct
Callid
an nin

47.	Glyptoma corticinum Motsch.	60	Sulaw	70.	Chrysomela purpurascens Grm	12	Ufaingen
48.	Oxylaemus cylindricus Er.	48	Orpharoning	71.	Lathrobium dentatum Kella	12	" " (v. K
49.	Leiodes cervicornis Gyll.	20	" "	~~72. Homalota mercida Er.~~		~~6~~	"
50.	Caloderia aethiops Grm.	12	Baslau	73.	Bryaxis antennata Aubé	18	Dalfonus
51.	Phylax punctatostriatus Sol.	12	Andalusien (Sol.)	74.	Anisotoma parvula Schilb.	20	Solaungen
52.	Apion miniatum Schh.	9	Solaungen	75.	Cassida depressa Suffr.	12	Andalusien
53.	—— haematodes Kob.	3	" "	76.	Rhyncolus elongatus Gyll.	12	Danzig
54.	—— sanguineum Geer	3	" "	77.	Anthobium scutellare Er.	10	Ufaingen
55.	Limnobias ciliatus Fromme	10	Gran (v. From.)				
56.	Dasytes scaber Mell.	9	Chrjburgen				
57.	Polydrusus amoenus Grm.	12	Karaulfew				
58.	Eutheia truncatella Er.	36	Dalfaw				
59.	Atomaria turgida Er.	12	Minew				
60.	Sapinus ~~bipustulatus~~ Fromme n. sp.	12	Gran (v. From.)				
61.	Phytonomus Viciae Gyll.	8	Solaungen				
62.	Omias gracilipes Rz.	9	Orpharoning				
63.	Opatrum setulosum Kst.	8	Carsfungen				
64.	—— meridionale Kste.	12	" "				
65.	Cryptohypnus (Brest.) pallipes Kste.	10	Carsfungen (Spanien)				
66.	Catops coracinus Kella.	18	Ufaingen (v. Kellar)				
~~67.~~	~~Quedius riparius Kella~~	~~18~~					
68.	Hydrobius punctatissimus Sch.	24	Ufaingen				
69.	Apion pallipes Kb.	10	Ufaingen				
		357				96	
						357	
						359	
						334	
					60	1146	19 f 51
						60	
						546	

60 Sapinus bipustulatus Fromme

W. Rosenhauer

antw. d. 6. März 1853.
Stellung. – Briefe kann ich
nicht vergleichen.

282.

Eutingen den 1. März 1853.

Hochverehrter Herr Bürgermeister!

Schon lange habe ich mich der Ehre gehabt, Ihnen schreiben zu können. Meine neue Stellung
von hiesiger Universität nimmt mir den größten Theil meiner freien Stunden weg
u. kann ich in der Hochsommerzeit leider erst längere Zeit nur wenig arbeiten.
Den wenigen Sommerlag[illegible] zwei Kollegien über Geologie, die sehr gut besucht waren,
und diesen Winter einen, u. ich habe oft mehrere Stunden lang für die Zuhörer keine
Zeit vorübergehen können.
Durch manche kleine Abänderungen u. s. w. habe ich in diesen Tagen eine Zeit ziemlich
guter Käferexemplaren erhalten u. nehme ich eine heute die Freiheit, Ihnen die
Liste darüber beifolgend zuzustellen u. Sie zu bitten, dieselbe mit Ihrer Rückmacht
bald mir wieder gefälligst zukommen zu lassen.
Mit meinen geneigten Arbeit bin ich leider noch nicht ganz fertig, hoffe aber bald alles
vollendet zu haben. Es habe leider die Collegaten des Lucas'schen Museums noch nicht
vorfinden können, weil ich aus dem Inhalte meiner Schrift durchaus nichts habe.
Ihnen versprochen habe ich vorzeitig, Herr Dubois's Ihr Schrift über „Oiseaux et genres voisins"
zu erhalten; allein ich habe sie im Buchhandel nicht erhalten können.
Wenn Sie dieselbe besitzen, dürfte ich Sie nicht bitten, sie mir mit Ihrer geneigten Rückmacht
auf einige Tage gefälligst zu leihen? Ich werde dieselbe mit Ihrem Insekten und dem
Briefe durch Ihren Winder zurückschicken.
Mit der Versicherung der aufrichtigsten Verehrung bin ich stets

Ihr

ergebenster Diener

W. Rosenhauer.

Sr. Magnificenz

Herrn Bürgermeister von Heyden

in

Frankfurt a/M.

Frei

ERLANGEN
1/3

Universitätsbibliothek Johann Christian Senckenberg
Frankfurt am Main

Folgende Arten ohne Verzeichniß, erhielt ich in einzelnen Exemplaren zu bestimmen. — März 1853. von Heyden

(285.)

№	R.	№	C.
339	Carabus Zawadskii Dej. 36 – Galizien	401.	Hylesinus oleiperda var. [illegible] 18 – Lombardei
	Palaeimachus		

Hamburg, d. 23 März 1853. 15 Kisten geschickt.
[illegible] 5 Carpen zum Beschreiben.
[illegible] Stück ab, sich [illegible] mit Adelizen zu betheiligen.

(284.)

Schell von Rechnungsrat am März 1853

Carabus Zawadskii Dej.	36	Hylesinus oleiperda var. [illegible] Rbi.	18
— Polonicus Fisc. (var. Polonicus)	36	Anisotoma pygmaea	20
Carabus montanus Pzk.	18	— calcarata	18
Cicindela cincta F.	48	Colon dentipes	30
— [illegible] Hoffmannsegi Hampe	60	Paederus melanurus Gené	24
Hydrophilus caraboides Hbr.	54	~~Helophorus lineatus Kiw.~~	~~12~~
Hydrophilus [illegible] Dej.	12	Cerylon angustatum	15
Hydrophilus melanocephalus Hbr.	12		
Heliophilus fibularis Er.	12		
~~Cantharis brazeltense Wesm.~~	~~12~~	D. Cardiophorus asellus Er.	10
Cantharis neglecta Heer	18	Aspida sericea Ill.	15
— immanda Er.	12	— centricosa Ill. (var. [illegible] Brosch.)	24
Cantharis Baldensis Rdt.	15	Cossyphus incostatus Brême	24
Dermacerca pilosula Er.	12	Berendidion Ericksonii Jacq. Duv.	12
Homalota marcida Er.	12	— monticolum Pk.	12
— picipennis Mals.	15	Homalota ~~celata Er.~~	~~18~~
Lathrobium brachypterus Bdl.	18	— cucera Rbi.	18
Sphaerobius aeneus Germ.	12	Tachyporus rufus Er. (hormosus Mk.)	15
Medilias hematus Kiw.	12	Aleochara obscurella Gyll.	15
Corylus signatus Rk.	18	Diphyllus fagi Rbi.	24
Colon elegantulum Kb.	12	Homalota hospita Mxl.	18
Cryptorhinus crispatus Schh.	30	Calodera rubens Er.	18
Rhytirrhinus palumbarius	10	Oxypoda abdominalis Mnh.	18
Otiorhynchus sulcogemmatus Schh.	18	Prostonychus alpinus Dj.	30
Erichinus macropus Rdt.	10	Phyrostichus cognatus Dj.	18
Sitones prasinus Schh. (europaeus)	18	Otiorhynchus affaber Schh.	18
— spoliatus Schh.	20	Dircaea variegata F.	40
Colon appendiculatum	30	Meligethes Marubii Rbi.	12
Cryptophagus badius Pk.	10	Hylastes rhododactylus Mnh.	18
Ethiscia montana Schiödte	24	Amblydemus scabricollis La Ferté	36
Apophilus parallelus Sch. (Aroin)	15	Agrilus tenuis	12
Cryptodera cyanescens Bft.	12	Seydmaenus angulatus Mk.	18
Hoplocnemis canus Hb.	12	Xyloplilus pygmaeus Dej.	15
Oxypoda lunida	12	Anthicus posticus La F.	18
Atenus contractus	9	— olivaceus La F.	18
Phloeos attalicus Schh.	15	— fasciatus La F. (monogrammus Ldt.)	12
Atropiposcus limbatus	12	Mordella parvula Gyll.	8
Liophloeus lentus	12	Harpalus modestus Dj.	18
Lissomus cribrum	15	Omias concinnus Schh.	12
Centorhynchus depressicollis	9	Larinus tubicenus Schh.	24
Apionchus bigottatus Ol.	12	Lathridius alternans Mnh.	9
— pergracilus Sch.	12	— clavatratus Mnh.	9
— tristiculus Schh.	15		
— histrio Schh.	18		
Xenophyes nitidulus Schh.	15		

(283.)

März 1853.

ich die Ehre hatte, Ihnen die Liste
[illegible] Verzeichnisse
[illegible] Beitrag zur Kenntniß, die die Ver-
[illegible] auch einige neue Vorgänge
[illegible] Vielseitigen gesehen.
[illegible] Doubletten zur Verfügung
[illegible] wieder gütigst zu bestimmen zu
[illegible] Liste, zeichnen ich Hochachtung
[illegible]

Dr. Rosenhauer, Privatdozent.

(286.)

a 16. April 1854.

Rad!

Universitätsbibliothek Johann Christian Senckenberg
Frankfurt am Main

Homodes gyrosicollis Schh. def. - 18
Coeliodes fuliginosus Sch. — 6
Centorhynchus coerulescens Sch. - 15
—— signatus Dhl. — 12
—— pulvinatus Gyll. - 12
Erirhinus Märkelii Sch. — 15
—— pilumnus — — 15
Cryphalus binodulus — - 18

E.

Homalota rubrugosa Bw. - 15
Rhizophagus parvulus - 12
Erirhinus palidirostris Sch. - 9
Carpophilus mutillatus Er. - 15
Brachypterus cinereus Ther 15
Hoplia caucasica Mn. (Armen) 30
Minyops Chaudoiri Hchh (Cauc) 48
Cleonus granulosus Ghl. — 40
Larinus cirsii Hbs. (Cauc.) 24
Otiorrhynchus porricollis Hch (Cauc) 24
—— fovicollis Hchh. (—) 24
Gymnetron rectirostris Gyll. — 15
—— caucasicus Hchh (Cauc) 18
Phyllobius irroratus Sch. (Zahnr.) - 15
—— serratus Sch. (—) - 15
Ptochus variegatus Hchh. (—) - 24

Cantharis Erichsenii — —
Corticaria formicetorum Mkm —
Apion tumidicolle Mkl. —
Centorhynchus pumilio Gyll. —
—— setosus Sch —
Hydroporus Davisii Curt. -
Haltica senecionis — —
Homalota brunnea F. —
Oxytelus luteipennis Er. -
Trechus lithophilus Putz -
Colon latus Kraatz —
Brisotoma calcarata Er. -
Cryptocephalus asperiusculus Sto.
Atomaria cognata —
Aleochara pallipes Gyll. —

Transport 3/M.

p. 107 – 109. Pl. IV

Asbuch, Museum

Folgende Arten ohne Verzeichniß erhalten ich in einzelnen Exemplaren zu erhalten. — von Heyden

A.	C.	
Carabus Fischeri Dej. 36. Galizien	401. Hylesinus oleiperda var.	12. Lombardei
Blaimontii		

Hamburg, d. 23 März 1853. 15 Kisten geschickt.
Sind Cheirocebius und 5 Larven zum Beschreiben.
Ich schreibe ab, sich Ihr mit Arbeiten zu beschäftigen.

(285.)

(284.)

Colmar, den 17. März 1853.

Hochverehrter Herr Bürgermeister!

Ihre beiden lieben Briefe sind mir richtig zugekommen. Schreiben Sie, in der beifolgenden Schachtel die bei mir gütigst bestellten Bücher in bester Ordnung Ihnen damit zuzusenden. Ihre gütigst angefertigte Liste enthält Manches des Näheren. Einige Arten finden sich unter meinen Doubletten nicht mehr vor, weil bei Bestellungen auch so seltenen Arten, die sich in der Regel nur in einzelnen Exemplaren bekommen, leicht der Fall sein kann. Ich denke, Sie werden mit den Ihnen zufliegenden sein. Es macht der Preis derselben, wenn es Ihnen so recht ist, die Summe von 15 Thalern gr. C.

Den Verkauf von einigen Werken werden bei mir neue Bestellungen auf Saint/ v. Saint, Jerd, Fairmaire, Abeille v. B.) Kunze (v. Schmidt.), Ziebenbürgen (v. Bielz), Kaspel (v. Redtb.) Sarow (v. Mocklitt.), Lyon (v. Mulsant, Pascoe.), der Schweiz (v. Venetz.) v. mehr neue Felsen aus dem Norden bei mir einlaufen, v. ich hoffe Ihnen Ihren mühsigen neuen Offerten machen zu können.

Ihr Versuch hinsichtlich des Fangs von Laricobius Erichsonii in der Schweiz hat mich sehr interessirt. Auch Brehm-Wolf hat mir darüber geschrieben v. glaubt, er habe auf seinen

(286.)

Colmar, den 16. April 1854.

Hochverehrter Herr Bürgermeister!

Ich bin Ihnen sehr dankbar, Ihnen die letzte Sendung einer neuen Verzeichnisses Ihrer Doubletten zu senden, die ich vor einigen Tagen aus Langres erhielt und zu Selbstkosten gehabt.

Ihre Doubletten zu übersenden wird gütigst zu bestimmen zu

Ich, zeichne ich Hochachtungsvoll

ergebenster

Dr. Rosenkaues, Seminardirector.

Kanten des Schnitts auch nur sich. Beschädigte Ihre
Exemplar frangiren zum Verschicken. Mittlerweile ist
entdeckung der Lorer des Lancrobius u. bitte ich Sie
im Namen der Wissenschaft, dieselbe zur Kenntniß
bringen. Haben Sie sogar etwas Freie Zeit, so würde
ich mit größter Freude die Publikation übernehmen
u. die Beschreibung in meiner neuen Robinie über Spr
oder die ich Ergänzungen zu den Exemplaren Insekten
folgen lassen.
Was die Zeit betrifft, in der nun mir der Lancrobius
in Exemplaren gesammelt wurde, so scheint dieselbe Ende
dem Aufenthalt meines Vaterlands in Raimay.
Bicorasoma ist schon vor Jahren in größerer Anzahl
gesammelt worden, als dieselbe mit dem österreich. M
sich in Südtyrol um J. 1849 u. d. 1850 befand. Sie na
daher sammelte Müller und Mira dieselben u.
2500 frangiren u. zwar nur auf den M. Bal
Ich bedauere recht von ganzem Herzen, daß Sie mir
Zusendung von Insekten Ihrer Bibliothek versagen
finde aber Ihre Maßregel wegen der traurigen
Erfahrung, die Sie früher gemacht haben, als ganz
rechtfertigt.
Was meine Stellung am hiesigen Museum betrifft
um die Sie sich zu meiner großen Freude interessiren
so ist dieselbe von der Hand eine die einer Heimathsg
bei der philosophischen Fakultät, von der Bischofen nicht

Folgende Akten ohne Verzeichniß, wenn sie in einzelnen Umglaren zu erhalten. — von Hydden

A. Lemberg Zwadzki u. Dej. Colonialakten 36 - Galizien

C. 401. Hyleisinus oleiperda der. nutzbaren Insekten 18 - Lombardei

März 1853.

Frankfurt a. M. 16. April 1854.

285.

286.

Ich bin zu dieser Stellung vom Minister des Cultus v. Ringelmann gekommen, als ich bei ihm in München war, u. nach der Prüfung meiner Dissertation, welche mich veranlaßt zum Dr. philos. „honoris causa" machte, aufgefordert wurde u. ein u. festes Einkommen mit derselben bis jetzt ganz glücklich. Die wenigen Dinge hatte ich in zwei Collegien 48 Zuhörer (was ich Ihnen nicht schon gemeldet habe), wurde in diesem wenigstens aber so viele Bekanntschaften u. Freundschaften, daß mich die Studenten nicht ungern haben. Auf diese Art hoffe ich, so Gott will, mich die Zeit wieder zu kommen u. eine etwas bessere Stellung zu erhalten.

Zum Schlusse bin ich zur Angelegenheit wegen des Herrn C. Handschuch. In den vierziger Jahren hatte ich den Entschluß gefaßt, das südliche u. südwestliche Spanien bereisen zu lassen. Als Handschuch mit seinem Vorhaben, auf Actien Insekten zu reisen, zu uns kam, trat ich mit meinem Plan zurück u. empfahl ihm dieselbe Reise, gab ihm auch Empfehlungen, welche damals Bezug hatten, empfahl ihn in der entomol. Zeitung u. s. w. Auf von der Abreise des Handschuch zog ich jedoch, durch einen Vorfall in meinem Privatleben veranlaßt, meine Empfehlungen an derselben ganz zurück. Dr. Küster nahm sich der spanischen u. andalusischen Reise an u. hat auch durch Publikation der neuen Arten das meiste Interesse für die Reisen selbst gehabt.

Außer den beiden Reisen hat Handschuch keine andere gemacht,

ich die Ehre hatte, Ihnen die letzte Sendung einer neuen Käfigschublade zu Bestand zu kommen, die ich vor jetzt nur einige neue Käfigsorten Pillenschachteln geliefert.

Auch Schmetterlingen zu überschicken wird es gelegen zu kommen zu

lassen, zeichne ich Hochachtungsvoll

ganz ergebenster

Dr. Roscukaes, Fabrikbesitzer

u. es fehlen ihm auch noch die Mittel dazu. In der neuen Zeit wird es für die hiesige zweckmässige Benutzung Kalender Wagen der Actien für eine neue gesetzliche Basis setzen u. manche dein) sind bei mir schon mehrere Nachfragen gestellt worden, ich kann aber nichts Näheres darüber mittheilen, u. wenn dies geschehen werden soll; Herr Rüstner weiss genau besser, wie die Sache steht, vielleicht hat dieser Geld der Actionäre in Händen u. hebt es für Handschuh auf, wenigstens hat Handschuh früher geäussert, daß dies der Fall nur oder ist. Infolge bestehe H. ganz keine Kosten durch das Gutsaben der Actionäre nicht dieser Vielleicht wäre es gut, wenn Sie mir einige Zeilen darüber in Ihrem nächsten Briefe beilegen wollten; ich werde mich über die Angelegenheit genau Rückgrunde nehmen.

Endlich stelle ich noch die ergebenste Bitte an Sie, den beiliegenden Brief gelegentlich Herrn Völker gütigst zukommen zu lassen.

Mit der Versicherung meiner aufrichtigsten Verehrung u. Dankbarkeit bin ich stets

Ihr

ganz ergebener

Rosenhauer.

Nachschrift.

Eben schickte ich zu Herrn Handschuh und liess ihn über seine Reise fragen, ebenso ihn melden, daß Sie mir wegen der Actien geschrieben hätten. Handsch. bekannt sich zu dem Empfang Ihrer letzten Briefes u. bedauert, daß er bei seinen Eintreffen nicht hier gewesen sein u. gleich zu antworten angeben habe. Das Geld für die letzten Actien habe er einzuziehen u. lässt er Sie sehr bitten, mit ihm einige Zeit nach Nachricht zu haben, bis er entweder zahlen oder eine neue Reise machen kann.

Rosenhauer.

...3. April
...stellung gemacht.

(286.)

(285.)

Folgende Arten Ihres Verzeichnisses erhielt ich in einzelnen Exemplaren zur Bestimmung — von Herrn ... März 1853. bis 16. April 1854.

A.

Carabus Fabricii Dej.	36	Galizien
— Polonicus Fabr. (var. Fabricii)	36	Polen
Trechus montanus Putz.	18	Siebenbürgen
Troxites cinctus F.	48	Bosnien
Aleptosa Kraatzii Hampe sanguinea Gyll.	60	Galizien
Phalacrus pertherianus Rhe.	54	Siebenbürgen
Cymatron planiusculum Dj.	12	Andalusien
Rhizophagus melanocephalus Herr.	12	Dänemark
Meligethes fibularis Er.	12	Oesterreich

B.

~~Epuraea neglecta Heer~~	~~18~~	
— immunda Er.	12	Hainburg
Cryptophagus Badensis Reh.	15	Hainburg
Lathrocerus pilosula Er.	12	" "
Homalota marcida Er.	12	" "
— picipennis Muls.	15	" "
Oligopus brachypterus Baudi	18	Dänemark
Hydrobius aeneus Germ.	12	Siebenbürgen
Ptilinus hamitus Rdt.	12	Sardinien
~~Agabus signatus R.~~	~~18~~	
Ochthebius elegantulus Rb.	12	Hainburg
Atychinus crispatus Ch.	30	Andalusien
Ptychomus palumbarius Gm.	10	Dänemark
Otiorhynchus sulcogeminatus Sch.	18	Andalusien
Brachyderes macropus Rott.	10	Tyrol
Baridius prasinus Sch.	18	Andalusien
— spoliatus Sch.	20	" "
~~Cleonus appendiculatus~~	~~30~~	
Cryptophagus badius St.	10	Oesterreich
Butysicia montana Schiödte	24	Dänemark
Rhynchites parellinus Sch.	15	Krain (v. Oesterreich)
Coccinella cyanescens Dft.	12	" "
Sibines canus Hb.	12	Gefürst
Oxypoda fumida Er.	12	Hainburg
Stenus contractus Er.	9	Berlin
Sibines italicus Sch.	15	Andalusien
Staphylinus limbatus F.	12	Südfrankreich
Liophloeus lentus Sch.	12	Oesterreich
Liosomus cribrum Gyll.	15	" "
Centorhynchus depressicollis	9	Oesterreich
Bruchus bigittatus Ol.	12	Andalusien
— perparvulus Sch.	12	" "
— trioticulus Sch.	15	" "
— histrio Sch.	18	" "
Nanophyes nitidulus Sch.	15	Andalusien

743.

C.

Hylesinus oleiperda var. posticus Aubé	18	Lombardei
~~Aristoma hybrida~~	~~20~~	
— calcarata Er.	18	Oesterreich
~~Coton deatices~~	~~30~~	
Phloeotrupes melanurus Gyll.	24	Lotzen
Cerylon angustatum Er.	15	Oesterreich

D.

Cardiophorus asellus Er.	10	Galizien
Asida sericea Ol.	15	Lancefoun (Frankreich) (auf Aubé)
— ventricosa Sol. (laevis F. Rosenh. auctt.)	24	Andalusien (auf Aubé)
Cossyphus incostatus Brême	24	" "
Bombidium Erichsonii Jacquelin	12	Tyrol (auf Jacq. Duval)
— montecalunense Rt.	12	Lazzan (" ")
Homalota cuccera Aubé	18	Paris (von Aubé selbst)
Tachyporus rufus Er. (formosus M.)	15	
Aleochara obscurella Gr.	15	Neusohl (Ungarn)
Diphyllus fagi Aubé	24	Paris (von Aubé selbst)
Homalota hospita Mkl.	18	Galizien
~~Calodera rubens Er.~~	~~18~~	
Oxypoda abdominalis Mnk.	18	Berlin (v. Kraatz)
~~Protonychus alpinus Dj.~~	~~30~~	
Pterostichus cognatus Dj.	18	Dänemark
Otiorhynchus affaber Sch.	18	Andalusien
Dircaea variegata F.	40	Frankreich (v. Aubé)
Meligethes Marubii Aubé	12	Paris (v. Aubé selbst)
~~Hylastes rhododactylus Mnh.~~	~~18~~	
Amblydemus scabricollis Lef.	36	Andalusien
— Agrilus tenuis	12	
Scydmaenus angulatus Mk.	18	Oesterreich
~~Xylophilus pygmaeus Aud.~~	~~15~~	
Anthicus posticus Lef.	18	Andalusien
— olivaceus Lef.	18	" "
— fasciatus Lef. (monogrammus Lucas)	12	" "
Mordella parvula Gyll.	8	Ungarn
Harpalus modestus Dj.	18	Oesterreich
Omias concinnus Sch.	12	Gebirgsfeld
Larinus tubicenus Sch.	24	Andalusien
Lathridius alternans Mnh.	9	Galizien
— clathratus Mnh.	9	" "
Romodes gyrosicollis Sch.	24	Oesterreich (Krain)
Coelioides fuliginosus Sch.	6	Galizien

585.

Sert

Rad!

ich die Ehre Euch, Ihnen die Liste
...ung einer neuen Anzeigeschrift
Beitrag zur Kenntniss, die Ihr
...ch nun jetzt in eure Sammlung
...n Beilagscheinen gehört.
...den Doubletten zu überspenden
...wieder zweckmässig zu bestimmen zu
...lassen, zeichnet in Hochachtung Euch ergeben

Dr. Rosenhauer, Heimatsverein.

433 Ceutorhynchus cyanoleucus Sch. 15 - Andalusien
434. ——— signatus Dkl. 12 - Calanzan
436 ——— pulvinatus Gyll. 12 - " "
436. Erirhinus Märkelii Sch. - 15 - Pyrenäen
437. ——— vilumnus Sch. 15 - " "
438. Cryphalus binodulus Rtz. 18 - " "

E.

439. Homalota subrugosa Kies. 9 - Tyrol (Dr. Fabl. Lettgau)
440 Rhizophagus parvulus . 12 - Berlin
441 Erirhinus validirostris Sch. 9 - Danzig
~~Carpophilus mutilatus Er. 15 -~~
442 Brachypterus cinereus Heer. 15 - Andalusien
443. Hoplia caucasica Mn. 30 - Armenien (v. Hochhuth)
444 Cleonus granulosus Gbl. 30 - Sibirien (Dr. Lettgau)
~~Mimogonus Chrondorii Hdk. 40 -~~ Caucasus
445 Larinus Cirsii Dej. ~~18~~ - ——— (Dr. Lettgau)
446. Otiorhynchus porcicollis Sch. 24 - ——— (v. Hochhuth)
447. ——— lovicollis Hdk 24 - ——— Dr. Lgt.
~~Gymnetron rectirostris Gyll. 15 -~~
448. ——— caucasicus Hdk 18 - Caucasus (v. Hochhuth)
449. Phyllobius irroratus Sch. - 15 - Dalmatia (Dr. Lgt.)
450. ——— serratus Sch. - 15 - ——— (Dr. Lgt.)
451. Ptochus variegatus Hdk 24 - ——— (Dr. Lgt.)
452 Cantharis Erichsonii Gyll. 18 - Schwaben
453 Corticaria formicetorum Mn. 10 - Calanzan
454. Lyon tumidicolle Mnl. - 15 - Darfen (v. Mnl. selbst)
455. Ceutorhynchus pumilio Gyll 12 - " "
456 ——— setosus Sch. - 10 - " "
~~Hydroporus Davisii Curt. 20 -~~
457. Hettica senecionis Mnl. 9 - Darfen (v. Mnl. selbst)
458 Homalota brunnea F. - 10 - " "
459 Oxytelus luteipennis Er. - 12 - Tyrol.
460. Trechus Lithophilus Putz. - 20 - Schlesien.
~~Colon latus Reitt. 30 -~~
~~Aristoma calcarata Er. 18 -~~ = No. 402.
461. Cryptices dispersus Kiesr. 15 - Andalusien
~~Atomaria cognata . 12~~
462 Aleochara pulla Gyll - 12 Calanzan
463. Hylastes rhododactylus Mnl. 18. Sarep. nach Aubé.

491
585
743
1819 | 30 fl 19 kr.

netto. 26 fl 15 kr abzu
15 Schlangen geb.

Note.

Der Schmetterling unter No. 393. gefundene Raupe: Leptura Kraatzii ist = mit Leptura sanguinosa, wie ich noch kürzlich versichern habe. Sollten Sie diese, fast allen Sammlungen fehlende Leptura durch Tausch besitzen, so bitte ich, sie mir zurückzusenden.

Rosenhauer.

2. Lasse es Sie sehr bitten, mir ihre einzige Zeit nach Muffisch zu haben, bis es wieder zurück oder eine neue Reise machen können.

Rosenhauer.

Erlangen den 16. April 1854.

Hochgeehrter Herr Bürgermeister!

Erst nun Ihnen mehr als ein Jahr verflossen, seit dem ich die Ehre hatte, Ihnen die letzte Rechnung Zustellen zu machen. Ich habe mit der Zusendung einige einzelne Manuscripte absichtlich etwas länger gemacht, um Ihnen desto mehr Raum zu lassen, die Vermehrung meiner Sammlung mit die Zahl der Doubletten geht nun jetzt so rasch vorwärts, daß das Neuacquirirte in der Regel zu den Seltenheiten gehört.
Beifolgend bin ich so frei, Ihnen eine Liste der neuesten Doubletten zu überschicken u. bitte Sie, mir selbige mit Ihrer gefälligen Rückmahl wieder gütigst zu bestimmen zu lassen.
Indem ich mich Ihrem ferneren Wohlwollen bestens empfehle, zeichne ich Hochachtungsvoll

ergebenst

Ihr

ganz ergebenster

Dr. Roscubaum, Feinmechanik.

UB Universitätsbibliothek Johann Christian Senckenberg Frankfurt am Main

Sr. Hochwohlgeboren

Herrn von Heyden, Bürgermeister

in

Frankfurt,
a/M.

franco

16/4

237

Ptilinus flavovirens Kbh. 10
Cryptorhynchus squamosus Kbh. 9
Apion Theveletti Kbh. — 12
Apion incops Kbh. — 10
Cistelomorpha quinquilineata Rott. — 10
Cassida vittata Mann. — 10
Chrysomelus Knaezi Kbh. — 18
Apion ranus Er. — 24
Cryptorhynchus hexacanthus Ksw. — 9
— nisellus Ksw. — 10
Apion raptor H. — 10
Cionus nigripes Rott. — 9
Apion [illegible] Rott. — 30
Cryptorhynchus alni var. Dej. — 24
Apion Davisii Kbh. — 18
Cassida trifoliata Mels. def. — 20
Cionus nareida Pll. — 10
Apion corticalis Rott. — 9
Chrysomela intricata Grm. — 18
Cryptocephalus Zoegblieri Mels. — 18
Chrysomela intermedia Mels. — 18
Cassida tenuis Rott. — 10
Apion Longhii Com. — 24
Cassida fungicola Thoms. — 12
Cassida sylvicola Kraatz — 15
Apion Gyllenhalii Schiödte (vicinus Steph.) — 15
Apion septemum Gyll. — 12
Apion meridionalis Dej. def. — 9
Apion [illegible] Kbh. — 18
(Intextus Rosh. olim)
Apion striolatum Gyll. — 15
Apion radiiusculum Forst. — 15
Cryptorhynchus pyrrhorhynchus Msh. 15
— lycopi Kbh. — 15
Chrysomela fulva Com. — 9

Adoria rubripes Dj. — 20
Meligethes difficilis Heer — 15
Epuraea angustata Mall. — 15
Homalota occulta Er. — 12
Oxalicia mori Gyll. — 18
(Moronychus pseudacori L. — 8)
Dibolia rugulosa Rott. — 12
Haltica saxicola Rott. — 8
Aristotema nigrita Redt. — 18
Symbiotes latus Redt. — 24
Atomaria impressa Mul. — 15
Apion holosericeum Kbh. — 18
— ruberum Fagelk. — 15
Phytonomus [illegible] Hbst. — 15
Otiorhynchus perforatus Rot. — 20
— dominicanus Kbh. def. — 15
Rhizodes strobyli Rot. — 12
Apion simile Kb. — 15
Eurhinus bituberculatus Rott. — 12
Bostrichus paberculus Redt. — 18
Tentyria gallica Sol. — 15
Oxalicia inflatum Gyll. def. — 12
Otiorhynchus ~~distincticornis Rosh.~~ — 20
Cantharis hemerobius Rott. — 18
Zaryctes tarsalis Kbh. — 18
Agabus aegricollis Zetb. — 30
Morychus trossylissicus Hoff. — 30
Rhizophagus grandis Gyll. def. — 15
Dasygterga ? Reichii Rab. def. — 24
(Tachyporus ?)
Matthinus pellucidus Ksw. def. — 9
— flavogittatus Ksw. def. — 9
Pachycelus Lucollis Brllé — 24
Haltica 4-stigma Ksw. — 10
Coptocephalus pittula Suffr. — 12
Chrysomela fulminans Suffr. — 12
Cetinus xanthodon Mul. def. — 24

Hochgeehrter Herr Professor!

Beiliegend erhalten Sie die Fortsetzung meiner Beobachtungen über die Entwicklung der Insekten. Sie werden sich erinnern, daß ich Ihnen vor einigen Monaten einige Proben davon mitgetheilt habe. Es ist mir nun gelungen, die Entwicklung von einigen Arten zu verfolgen, die ich Ihnen hier beschreibe. Es sind dieses Arten, die sich in Gallen entwickeln, und die ich bei Gelegenheit der Untersuchung der Gallen, die ich Ihnen vor einiger Zeit mitgetheilt habe, gefunden habe. Es ist mir nicht möglich, Ihnen die Gallen selbst zu senden, weil sie zu weich sind, um sie ohne Verletzung der darin befindlichen Thiere versenden zu können. Es ist mir aber gelungen, die Thiere in Gallen zu erziehen, und es sind diese Gallen, welche ich Ihnen hier beschreibe.

Es ist mir ein Vergnügen, Ihnen die Entwicklung von einigen Arten zu beschreiben, die ich bei Donzela von einigen Arten Kondofen gesammelt habe.

Erlangen den 29. April 1854.

ergebenster
Rosenhauer.

Erlangen April 1854
an Vatterland
289.
288.

Hydrobius punctatus Ft — 20
Phinus puxillus Ft — — 10
Elmis aeneus Müll — — 18
Calodera familis Er — —
Myrmedonia Haworthii Steph — 24
Aleophorus Provencieus Muls — 12
Gyrophaena pulchella Heer — 12
Portilyra barbiger Heer — 10
Bembidium laetum Brullé — 20
Epiccypta trifrei Ksw — — 18
Parnaus stagnalis Ksw — — 18
Phyllobius pineus Ksw. — — 15
— Apollinis Ksw. — — 12
Tychius hordei Brullé — — 12
Aethicus Jonicus Lef — — 18
Lasytes chlorophanus Brullé — 15
Homalota nigrifrons Er — 12
— coriaria Kraatz — 12
— humida Kraatz — 12
Othius myrmecophilus Ksw. def — 6
Bladius nanus Er — — 10
Calodera nigrita Mhm — — 12
Bembidium globulum Dej. — 24
Trechus pallescens Redt — 18
Corticaria granulata Mhm — — 6
— cylindrica Mhm — 10
— crocata Motsch — — 12
Trusanus Fairei Thom — 240
Amaro sylvicola Kim — 72
(Opatrinus punctulatus Brullé — 18)
7 / 54

4 / 74
3 . 28
7 . 54
15 / 36

Fr. Hochwohlgeboren
Herrn Heyden, Lieutenant
in Frankfurt von Hanau

485

... zu erhalten. vorläufig April 1854
... Vaterland
... 289.
... 486
288.

... Herr Burgermeister!

... wie in Ihrem werthen
... bestellten Käfer
... Ihr Verzeichniß die Nummern
... Ein paar Arten fanden
... leider nicht mehr unter
... 30.
... rechnung beträgt 14 fl 53 kr.
... fl 30 kr. wird nächst sogl.
... gütigst bestellten Insekten
... Ihr zu offeriren.

... Das Fabricia entomologica
bei. Sowol hat mich gedauert, daß man herauglaubt an meine
entomologischen Kenntnisse zu urtheilen u. sich zu bitten,
ihm das möglich Nützliche mitzutheilen zu werden, da er durch seine
Kosten nicht herausschlägt.

Zugleich machte ich die Bitte, in Ramdohr Fauna de l'Italia
gütigst nachzusehen u. mir zu sagen, ob eine seiner neuen
von ihm beschriebenen Fabricius angulatus oder angulatus
heißt. Ich kann hier die gewöhnliche Auflösung sehr deutlich
Indem ich mich Ihrer ... ergebenst empfehle,
zeichne ich mich mit der Versicherung ausgezeichnetster Hochachtung als

Ihr

Erlangen den 29. April 1854.

ergebener
Rosenhauer.

1825.

Wohlgeboren
bei meine
bei noch
war
Anfalle mei
die Frei
entdecken
Heiraten
alle meine
sich später
war
der Sinne
Dieser
nicht
Spinnen,
Cicade,
Käferlarve
Gecko
beim opin
welchen
Mollusce
B Mein
ist verschieden
Dongola von
Kordofan geschickt

Hydrobius pun
Philus parillo
Elgis ritzas
Calodera hum
Myrmedonia Hav
Aleophoins Aro
Gyrophaena pus
Peritelus ov
Bembidium
Epipedia tri
Paranus flag
Phyllobius pin
— Apoll
Tychius hoide
Apthicus Tonic
Lasytes chloro
Homalota rig
— coria
— hum
Othius myrme
Bladius nan
Calodera rig
Bembidium
Trechus palle
Corticaria gre
— cylin
— crocat
Tenebrus Tach
Amara sylvica
Opatrodes pu

Hr. Hochwohlgeboren

Franz von Heyden, Burgermeister

Frankfurt

Beantw. d. 6 Mai 1854. den Betrag mit 13 fl 30 x überschickt. Auf die Fabricia entomologica wurde ich bei Gelegenheit zurückkommen. Die Zabrus frisst angustatus.

288.

Hochgeehrter Herr Burgermeister!

Anbei habe ich die Ehre, die bei mir in Ihrem werthen Schreiben vom 23. d. M. zunächst bestellten Käfer zu übersenden u. habe ich in Ihr Verzeichniß die Nummern u. das Vaterland eingefügt. Ein paar Arten fanden sich, wie das öfter vorkommt, leider nicht mehr unter meinen Doubletten.

Die Summe für die kleine Sendung beträgt 14 fl 53 kr. Ich denke, der Rest von 13 fl 30 kr. wird reichlich sein. Sollte ich mir eine Parthie guter Doubletten bei Seite legen, werde ich so frei sein, sie Ihnen zu offeriren.

Zugleich lege ich Ihnen 1 Exemplar der Fabricia entomologica bei. Sekel hat mich gebeten, Ihnen Exemplare an meine entomologischen Freunde zu verschicken u. sie zu bitten, ihm das möglich Rückschreibende zu machen, da er sonst seine Kosten nicht herausschlägt.

Zugleich möchte ich Sie bitten, in Hamburg Faune de l'Espagne gelegentlich nachzusehen u. uns zu sagen, ob aus seiner Feder von ihm beschriebene Zabrus angustatus oder angulatus heißt. Ich bin Ihnen für die gefällige Aufklärung sehr dankbar. Indem ich mich Ihrer freundlichen Gewogenheit empfehle, zeichne ich mit der Versicherung aufrichtigster Verehrung als

Erlangen den 29. April 1854.

Ihr ergebener

Rosenhauer.

Universitätsbibliothek Johann Christian Senckenberg
Frankfurt am Main

289.

		Vaterland
Acrotona quisquiliarum Rtt.	10	Oestreich
Aleuonia denticulata Mkm.	10	" "
Aleochara nanus Er.	24	Berlin
Atheta berencanthus Ksw	9	Hildesheim
— misellus Ksw	10	Bayern
Bolitobius Davisii Sallé	18	Holzau
Callicerus marcida Hl.	—	
Coprophaga corticalis Rtt.	9	Oestreich
Cordalia intermedius Mals.	18	Lyon. anum Malcant.
Cyphalus tenuis Rtt.	10	Hainau
Dinarbus Longhii Com.	24	Monte Baldo (Tyrol)
Homalota fungicola Thoms	—	
Homalota sylvicola Kraatz	—	
Ischnopus Gyllenhalii Aliorste (piceus Steph.)	15	Crefeld.
Lathrobium apterum Grav.	12	" "
Lathrobium meridionalis Dj.	9	Lyon
Lathrobium striolatum Gyll.	15	Crefeld.
Lathrobium medius colas Forst.	15	" "
Leucoria fulva Com.	9	Preussen.
Homalota occultata Er.	12	Oestreich
Oxytelum nasicorne Gyll.	18	Bayern (Mühlgrün.)
Oxytelus rugosus Grav.	18	Italien
Oxytelus tetas Rtt.	24	Berlin
Phloeonia impressa Mel.	15	Bayern
Quedius Aerobyli Rtt.	12	Böhmen
	316	

		Vaterland
~~26 Cribrum tuberculatus Rtt.~~		
27 Opatrum inflatum Gyll. def.	12	Oestreich
28 Agabus nigricollis Zoubk. def.	18	Grafenstaud (v. Zebe)
29 Rhizophagus grandis Gyll. def.	15	Oestreich
30 Dasytes (v. Mamyrocelus) Reichii Rtt. def.	24	Grafenstaud
31 Matthinus pellucidus Ksw. def.	9	Oestreich
32 —— flavogattatus Ksw. def.	9	Oestreich
33 Hallica 4-stigma Kze.	10	Preussen (v. Mannel)
34 Helophorus Arvernicus Mals.	12	Erlangen
35 Gyrophaena pulchella Heer	12	Stuttgart
36 Peritelus dubius Heer.	10	" "
37 Anisoplia tritici Ksw.	18	Grafenstaud (v. Kiesenw.)
38 Parnus stagnalis Ksw.	18	" " " "
39 Phyllobius pineus Ksw.	15	" " " "
40 —— Apollinis Ksw.	12	" " " "
41 Tychius korgei Brulle	12	" " " "
42 Anthicus Jonicus Laf.	18	" " " "
43 Lasytes chlorophanus Brulle	15	" " " "
44 Homalota nigrifrons Er.	12	Italien
45 —— coriaria Kraatz	12	Oberösterreich
~~46 —— humida Kraatz~~	—	
47 Phius myrmecophilus Ksw.	12	Preussen
48 Bledius nanus Er.	10	Mainz
49 Calodera nigrita Mkm.	12	Cassel
50 Corticaria crenulata Mkm.	6	Erlangen
51 —— cylindrica Mkm.	10	Erlangen
52 —— crocata Motsch.	12	" "
53 Paussus Fairmairi Fairm.	240	Ostafrika
	577	

= 893 14/53.
= 13/430.

Erlangen, den 6. December 1855.

Verzeichniss der neuaufgefundenen u. noch unbeschriebenen Coleopteren (Fortsetzung)

1825.

Wohlgeboren

bei meiner

w, war

erfalle mein

ertreten

später

Diesen

Gesetz

Säuerlichen

Gesetz

Genus opinion

welchen

Mathes

NB Mein

ist verschieden

Dongola von

Kordofan geschickt

Universitätsbibliothek Johann Christian Senckenberg
Frankfurt am Main

Erl. d. 11. Dec. 1855.
Dang. f. Schon Zusen.

Hochgeehrter Herr Bürgermeister

Nach langer Naturbetrachtung ist es mir nicht möglich
Käfernbubletten zu überspanden, und bitte ich Sie, mir
dieselben gütigst wieder zu senden. Im Anschluß
eine Liste über zuschaufe u. besonders interessante
Schmetterlinge novae species, welche in kurzer Zeit
kommen. Wenn man freilich eine längere Pause
freie Zeit gewinnen, mich so speciell mit Freuden
beschäftigen.
Indem ich wünsche, daß mein Besuch Sie in bester Ge
mit Ihrer werthen Gemahlin bestens empfehle
verbleibe ich Ihrer Hochachtung voll

Ihr

Erlangen den 6. December 1855.

Verzeichniß der neuangeführten u. noch daselbst vorkommenden Lepidopteren

(Fille)

1825.

Wohlgeboren
bei meine
bei noch
n, war
erfalls mei
e der Frei
antworten.
Leihbücher
to alle mei
ich später
wurde
der Sitzung
. Diese
ich nicht
Spinnen,
Cicada,
Läusefamilie
Zeit) Geschl
beim opini
welchen

Allotrio

NB Mein
ist verschieden
in Dongola von
sehen Sie
Kordofan geschickt

[illegible] 11. Dec. 1855.
[illegible] zu Ihren Gaben.

290.

Hochgeehrter Herr Bürgermeister!

Nach langer Naturbetrachtung ist es mir wieder möglich, Ihnen ein Verzeichniß neuer Käferdubletten zu übersenden, und bitte ich Sie, mir Ihre allenfallsigen Wünsche danach gütigst wissen zu lassen. Im Marburgischen Mittelhessen ist, Ihnen eine Liste über zahlreiche u. besonders interessante Arten, darunter auch einige Species novae, welche in kurzer Zeit veröffentlicht werden, schicken zu können. Denn mag freilich eine längere Pause eintreten, da ich immer mehrere Zeit gewinnen, auch so speciell mich freuen mit der lieben Entomologie zu beschäftigen.

Indem ich wünsche, daß mein Brief Sie in bester Gesundheit treffen möge, u. ich mich Ihrer fernern Gewogenheit bestens empfehle, zeichne ich mit der Versicherung aufrichtiger Verehrung als

Ihr

Erlangen, den 6. December 1855.

ganz ergebenst
Dr. Rosenhauer,
Privatdocent.

Verzeichniß der einzugreifenden u. noch zu bestimmenden Coleopteren-Species (Fille)

NB. Klein
[illegible] ist verschieden
[illegible] Dongola von
[illegible] Kordofan gesteckt

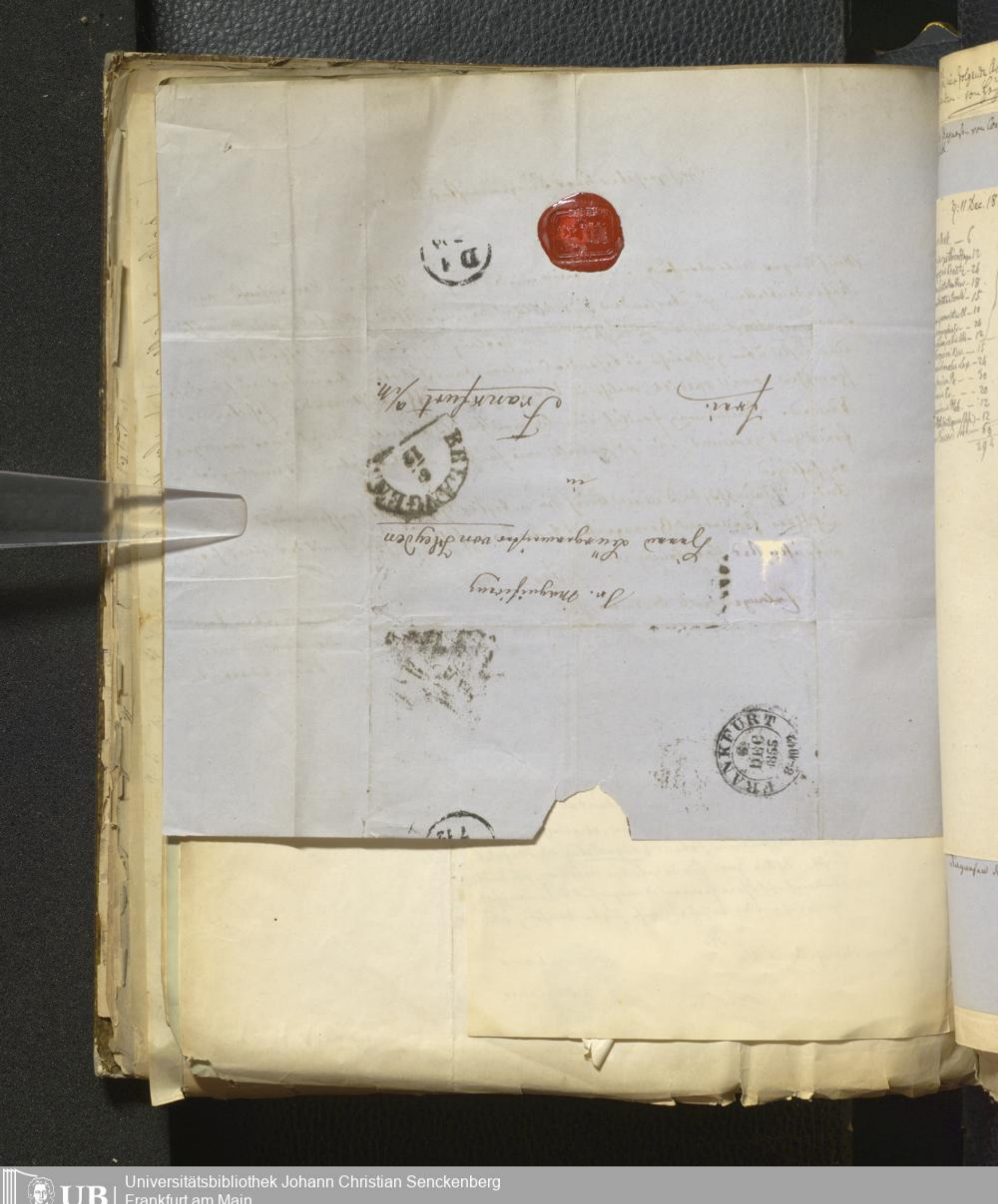

Universitätsbibliothek Johann Christian Senckenberg
Frankfurt am Main

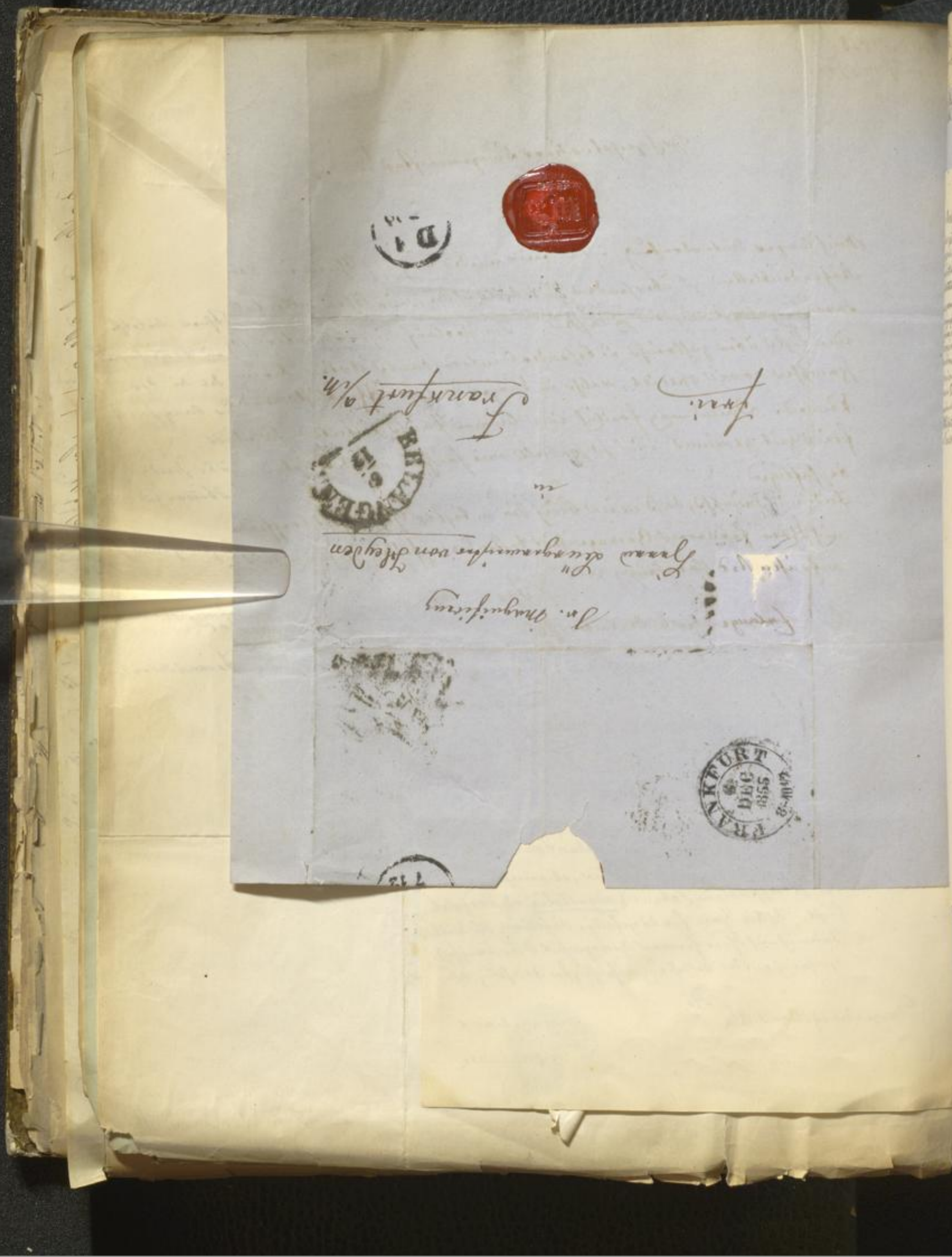

Universitätsbibliothek Johann Christian Senckenberg
Frankfurt am Main

Dec. 1855

296.

293.

Nov. 1856 die Diagnosen von Cossyphus

292.

291.

d: 11 Dec. 1853 bestellt.

[illegible] stiger Mell.	6
[illegible] Cerpetlicoffanus	12
[illegible] Hengogus Kraatz	24
[illegible] bortellen Ther.	18
[illegible] punctulatus Boralé	15
[illegible] signaticollis Ol.	10
[illegible] cuprigenus Er.	24
[illegible] equiseti Kolb	12
[illegible] Faconzeiri Rw.	15
[illegible] meridionalis Lap.	24
[illegible] fenica Pk.	30
[illegible] brevis Er.	20
[illegible] integerrimus Mab.	12
[illegible] piei Roth (antiquus Fab.)	12
[illegible] Bessori Ahr.	69
	294

Orphilus glabratus F.	30
Hemus fossulatus	18
Dragonus diglyptus	18
Woronocephalus Kolb	10
— albidus Kolb	18
— parallelus Kolb	10
Aphodius corvinus Er.	18
Carpophilus bigeratus Er.	18
	140

294
140
434/60
7.

Diagnosen der neuangriffenen u. noch daselbst unbeschriebenen Cossyphusarten

Frankfurt a/M.

Hochwohlgeboren

Herrn Friedrich von Stolzenberg

Universitätsbibliothek Johann Christian Senckenberg
Frankfurt am Main

Dec. 1855 Ich bitte, mir folgende Arten in einzelnen Exemplaren zu übersenden. von Heyden

296.

293.

Dec. 1856 die Diagnosen von Cossyphus erhalten gestellt.

292.

Hochgeehrter Herr Burgermeister!

Anbei habe ich die Ehre, Ihnen die bei mir gütigst bestellten Käfer, mit Rücksicht auf drei Arten, welche ich nicht mehr unter meinen Doubletten fand, zu übersenden.
Der kleine Betrag läßt sich nicht gut in Thalern berechnen, besonders weil einige Arten magyarischen; ich bitte daher, denselben mir in Silbergeld gütigst zu übersenden.
Bei der mir schon möglich zu bemerken erlaubt, werde ich Ihnen in diesem Monat diejenigen neuen Käfer bieten können, welche ich in meiner Schrift über Rhadalusien u. den Gattungen Ischnomera und Malla als derzeit noch zweifelhaft neu beschrieben werde.
Ich habe bei dieser Sendung Anbei eine Insectenkiste zu benutzen gesucht, mit der mir entomologischer Freund u. Gönner, Baumeister Ziegler, Ihrer, hochgeehrter Herr Burgermeister, bereitwillig entgegenkommen, wenn meine eigene Bibliothek hier u. der Lücken hat.
Sehr angenehm war mir auch die Arbeit Behme über Cossyphus. Ich hatte nach Aubé's Bestimmung mit Rhadalusien nuptus Hoffmann, muscorum tuberculatus, Dejeanii u. incrassatus Bo. Da ich indessen in dem Catalogus Coleopt. Europae diese Arten nicht aufgeführt sehe, so zweifle ich, daß dieselben von Behme als ungarische oder auch in Europa vorkommende Arten aufgeführt sind. Wollten Sie in dem Besitz der Behmeschen Monographie sein, so würde ich mir erlauben, Sie zu bitten, mir durch einen Schreiber die Diagnosen der ungarischen u. mediterranischen Cossyphusarten

nützen zu lassen u. den Mann nüb meinem Geld
gefälligst zu zahlen. Sie würden mich dadurch zu
lebenslänglichem Dank verbinden.
Ich benütze diese Gelegenheit, Sie meiner aufrichtigen
Hochachtung zu versichern, u. wünsche Ihnen für das
Jahr Glück u. Segen.
Hochachtungsvollst zeichnet ich mich

Ihr

ergebenst

Erlangen den 3. Januar 1856.

Rosenhai

Frankfurt a/M.

Erlangen

Dec. 1855

Es erfreut sich, mir folgende Arten in einzelnen Exemplaren zu überschreiben. von Heyden

293.

№	Namen	Kr	Vaterland
84.	Cis setiger Mell. — —	6 -	Colmenar
85.	Simplocaria cespitica Heyne	24 -	Bibenbüngen. Die Insecte kostet 24 Kr.
86.	Aulonium hirtellum Heer	18 -	Schwarz
87.	Catops strigosus Kraatz —	24 -	Bibenbüngen
	~~Catops pumilus Brulle~~	~~48~~ -	
88.	Tracyphloeus spasmulatus Cl.	10 -	Colmenar
89.	Bothrideres cryptophagus Er. —	24 -	Bibenbüngen
90.	Cateretes longicollis Kiel. —	12 -	Corfeld.
91.	Cryptilus glabratus F. —	30 -	Bibenbüngen
92.	Henus fossulatus Er. —	18 -	Dreffen (Maurkel)
	~~Scaphidema digitatum Er.~~ —	~~18~~ -	
93.	Uroden canus Kiesw. —	10 -	Andalusien
94.	— albidus Kiesw. —	18 -	" "
95.	— parallelus Kiesw. —	10 -	" "
	~~Aphodius cordiferus Er.~~ —	~~18~~ -	
96.	Metallites Fairmairei Kiesw. —	15 -	Pyrenäen (a. Kiesw.)
97.	Eucinetus meridionalis Lap. —	24 -	Südfrankreich
98.	Pelecotoma ferrica Pk. —	30 -	Göttingen
99.	Aphodius brevis Er. — —	20 -	Marienbad
100.	Aphodius integerrimus Rtt. —	12 -	" "
101.	Rhizotrogus pici Rtt. (antiquus Kiesw.) —	12 -	Siebenbürgen
102.	Carpophilus 4signatus Er. —	18 -	Schottland (Murray)
103.	Hormosomus Besseri Kiesw. —	60 -	Halle (Pfeil).
		396 =	6 fl 30 Kr.

296.

295.

294.

305

Nordb 1825.

Ich erhielt Ihr mir so wohlgeboten
Mai über meine
und aber noch
haben, was
den Dorfalle mei
mein die Frei
beantworten.
mir frühestens
daß alle meine
ich ließ später
Blättern.
ist der Schmer
Sehen! Dieser
mich nicht
Genau Spirituo
Barke ist
einigen Cicaden
einem Säuglinge
(auch) Gecko
Wachsamen spin
welchen
stellatus
13 Mai
ist verschieden
Dongola von
Kordofan geschickt

Sehr ich, mein Herr, Ihnen für die Zusendung der Mark: Exploration scientif. de l'Algérie, das Sie sich freuen, mir zu kaufen zuschicken, zu schreiben. Ich habe durch die Gefälligkeit des Herrn Dr. W. G. Schneider in Breslau (Blücherstraße Nr. 17) den Band der Coleoptera u. den Band, welcher den Atlas zu den Glaciaspiren enthält, gleichfalls bekommen, u. theile mir bei der Gelegenheit Ihnen mit, daß der Mark – 3 Thaler kostet u. den Atlas um 110 Thaler zu verkaufen gesonnen sey, was auch in der Beilage 1 u. 2 zur Allg. Preuß. Zeitung bekannt machte.

Da ich nun das kostbare Werk in Händen habe – es enthält

Universitätsbibliothek Johann Christian Senckenberg
Frankfurt am Main

Erlangen

Frankfurt a/M.

Frei gegangen

Universitätsbibliothek Johann Christian Senckenberg
Frankfurt am Main

Frankfurt d. 4 Aug. 1857.
Erstattung einiger Berichte über
Fortschritte Ihrer Arbeiten und
Einsendung Ihrer Beobachtungen
über Insekten-Biologie, falls aber keine
Zeit dafür übrig bleibt, etwas
über Insekten

296.

Frankfurt d. 22 Okt. 1856.
Die gewünschten Notizen mitgetheilt.

295.

Frankfurt d. 19 Mai 1856.
Lucas Werk bestätigt schon
die Elaphocera-Raupen mitgetheilt.

294.

305

Hochgeehrter Herr!

Ihrem Letzten gefälligen Schreiben, mit dem Sie mir gütigst den Baarn Betrag für die Ihnen gesandten Käfer überschickten, hatten Sie die ganz besondere Gefälligkeit, die Diagnosen der neuangeführten Coleopteren mit Brémes Manuscripten mir mitzutheilen. Ich sage Ihnen hierfür diese ganz ausserordentliche Gefälligkeit nochmals aufrichtigst, einstweilen drücke ich mich als einfacher Freund, wenn ich nämlich Gelegenheit finden sollte, Ihnen in irgend einer Weise gefällig sein zu können.

Heute erhielt ich mit der Freiheit, Ihnen über das Lucas'sche Werk: Exploration scientif. de l'Algérie, das Sie sich früher einmal zu kaufen gestatten, zu schreiben. Ich habe durch die Gefälligkeit des Herrn Dr. W. G. Schneider in Breslau (Buchhandlung Nr. 17) den Band des Coleopteren u. den Band, welcher den Atlas zu den Glieder-Thieren enthält geliefert bekommen, u. theile mir bei der Gelegenheit Ihr mit, dass das Werk – 3 Thlr. kostet u. den Atlas nur 10 Thaler zu verkaufen gesonnen sei, was auch in der Beilage 1 u. 2 zur Allg. Deutsch. Zeitung bekannt machte.

Da ich nun das treffliche Werk in Händen habe – es enthält

Nov. 1825.

ein Elbthalgebiet
Mai über meine
ed aber noch
haben, war
en derfalls mei
mir die Frei
beantworten.
mit freundlichen
1. dass alle meine
ich ließ später
llung wand
ich der Schmer
ben! Dieser
mich nicht
enand Spinnen,
Barke ist
einigen Cicada,
inens Läuse
(auch) Gecko
) verbeiens opin
en, welchen
d. stellatus
B Mai
ist verschieden
Dongola von
Kordofan gesticht

neus
a
rigata (l.p.)
pedi, dentatus,
nicens (l.p.)
atus
ter
entarius
rinus (p.)
marinus
s, laniarius,
s, bicolor.
cferi, pellio,
na.
data
longatam.
ra
rophularia,
um.
fasciculare
ula.
ari
s (fille)

Der Atlas für die Gliederthiere 12 Tafeln – so nehme ich mir die Freiheit, Ihnen dasselbe bestens zu empfehlen, da es in jeder Hinsicht vortrefflich und praktisch ist. Da ich mir dagegen denke, die zwei Theile wieder an Sie abzusenden, so möchte ich Sie bald wieder um den Gefallen ersuchen d. h. deshalb auch mit der Frage an Sie wenn ob Sie mir Millaud sind, diesen Mark für Sie zu den so vorzüglichen Bedingungen zu acquiriren. Geben Sie die Gefälligkeit, mir mit ein paar Worten Ihr Millaud kund zu geben. Ich werde dann Ihnen die 2 Bände franco zum Erlangen zu senden, indem ich verbleibe Ihr ergebener

Wegen der mich bitte, wenn ich nach einer letzten Hinzufügung Muster die mich die Gefälligkeit haben u. in der Ann d. l. soc. entom. d. France I 2e serie p. 340 auf malische Arten und Elaphocera Ramburi alle in Rubiaceen vorkommen und bezeichnet u. mir deren Namen gütigst mittheilen? Ich bitte nochmals um Ihre gütige Mühe u. zeichne Ihnen gefälligen Nachricht entgegensehend hochachtungsvollst ꝛc.

Ihr

Erlangen den 18. Mai 1856.

ergebenster
Dr. Rosenhauer.

Transp. d: 4 Aug. 1857.
Erstattung einiger Berichte über
Fischfang. Auf unterzüge mit
Fischen. Biologie, Salz abs. Lumina
von Fischen.

296.

Transp. d: 22 Okt. 1856.
Die gewöhnlichen Notizen mitgefüllt.

295.

Novbr 1825.

mir Ellwohlgeboren
Mai über meine
ved über noch
haben, war
und dessalls mir
mir die Frei-
beantworten.
mit freundlichen
t. Daß alle meine
ich Ließ später
llung wand
ich den Sitzungs
Ihen! Dieser
mich nicht
lenen Spirituen,
Barke ist
einigen Cimeln,
einem Väriation,
en (auch) Gerth
die ich einem opini
en, welchen
d. stellatus.
AB Klein
ist verschieden
Dongola von
Kordofan geschickt

305.

ineus
a
rigata (L.p.)
nerdi, dentatus.
ium gütige
ich Dir, mir
Wissenschaft
ein mal
Theil gedauert,
ther genau
mens Fortlassen
clouric,
ie. Offenbar
ustiaan,
meisen Dir mit
mit Dir Tafel,
ta v. peggmaea
Algerien mit
der Cuvelhoidin
gen von den
ifgrüßungen,
sondo ausführlich
n obigen Punkt.
Schon seitdem Ihnen
habe v. jetzt nach
verfassung ausführlich
mustern,
Rosenhauer.

viceus (L.p.)
atus
ter
entarius
sinus (P.)
marinus,
o, laniarius,
us, bicolor.
eferi, pellio,
na.
data
longatam.
ra
rophularia,
um
fasciculare
ula.
ari
us (Fille)

Universitätsbibliothek Johann Christian Senckenberg
Frankfurt am Main

Universitätsbibliothek Johann Christian Senckenberg
Frankfurt am Main

Frankfurt a/M. d. 4 Aug. 1857.
Erstellung einiger Reptile über
[illegible] Gut ist interessiren mich
[illegible] Biologie, [illegible] aber [illegible]

296.

Frankfurt a/M. d. 22 Okt. 1856.
Die gewünschten Notizen mitgetheilt.

295.

305.

Hochgeehrter Herr!

Wenn ich mir nochmals die Freiheit nehme, Sie um eine gütige Auskunft in Ostafrikanischer Hinsicht zu bitten, so rechnen ich Sie, mir das ja nicht übel zu nehmen.
Es reicht nur zu sagt, daß Sie nicht mehr reisen, der Wissenschaft zu nützen, so viel Sie können, u. so kann ich denn noch ein mal mit einer Frage bitten.
In meiner Schrift über Andalusien ist schon ein großer Theil gedruckt, Ich habe versäumt, mir gelegentlich in zwei Punkten genaue Notizen zu machen, u. muß daß dieselben nun nicht genau hersetzen. Die eine ist aus Rambur's Faune entomol. de l'Andalousie, die andere aus Lucas exploract. scientif. de l'Algerie. Ich habe vergessen, als erstere Sie mir die Bäume Tafel zu retourniren, auf welcher Rambur eine Angabe Asida's enthält. Ergreifen Sie mir die Gefälligkeit, mir das Versäumte zu erfolgen u. sprechen Sie Tafel, so mir die Bilder zu Asida cruciata, luctuosa, inquinata u. pygmaea anzugeben.
Ich wünsche eine Vergleichung der Säugthiere von Madrid, Algerien und Andalusien zu geben. Nun habe ich mir aus Lucas die Liste der Cheiroptera zu 189 Arten ausgezogen, möchte aber daß die Sylvaplagen von den eigentlichen Cheiroptera trennen u. bitte Sie, mir gütigst zu sagen, wie viel Sylvaplagen – es ist bekanntlich der Begriff. darüberhinaus ausführlich abgehandelt – von Lucas aufgezählt worden, also von obigen Zahlen abgehen.
Verzeihen Sie mir, daß ich Ihnen nochmals Plage mache. Ich erhalte Ihnen schon zum Dank für die große Mühe, die Sie mit mir gehabt haben u. jetzt noch haben, den innigsten, aufrichtigsten Dank u. bin mit Hochachtung aufrichtig

Verehrung

Ihr

Erlangen den 20. Oktober 1856.

ergebenster,
Dr. Rosenhauer.

Nordb. 1825.
[illegible] Elbthalgebirge
[illegible] Mai über meine
[illegible] aber noch
[illegible] haben, war
[illegible] derselbe mei-
[illegible] mir die Frei-
[illegible] beantworten.
[illegible] Frühlinge
[illegible] daß alle meine
[illegible] ich Ihr später
[illegible] Klärung wand
[illegible] ich der Stimmen
[illegible] Diesen
[illegible] nicht nicht
[illegible] Spürchen,
[illegible] Bäche ist
[illegible] einzelne Circaete,
[illegible] einen Säugethier
[illegible] (antri) Gecko
[illegible] Diverbenus opim
[illegible] welchen
[illegible] stellatus
[illegible] AB Klein
[illegible] ist verschieden
[illegible] Dongola von
[illegible] Kordofan geschickt

ineus
trigata (l.p.)
pedi, dentatus,
nicens (l.p.)
atus
ster
entarius
ninus (p.)
marinus
s, laniarius,
us, bicolor.
teri, pellio,
na.
data
longatam.
ra
rophularia
um
fasciculare
ula.
uari
us (Fille)

Universitätsbibliothek Johann Christian Senckenberg
Frankfurt am Main

Frankfurt a/M. d. 4 Aug. 1857.
Erstellung einiger Reptilien über
[illegible] Auf ich interessire mich
für [illegible] Biologie, habe aber keine
Vorkenntnisse [illegible] kann jetzt nicht
[illegible] Cet. testudosa Corsa [illegible]
[illegible] kann sie aber
jetzt nicht [illegible] Hochgeehrter Herr!

(296.)

Seit längerer Zeit hatte ich nicht mehr die Ehre, von
meinen Insektendoubletten Ihnen anzubieten.
Ich war im vorigen Jahre anhaltend mit der Herausgabe
meines Buches über die Thiere Andalusiens,
welches im December erschienen ist,
beschäftigt u. habe auf dasselbe alle meine Kräfte
verwandt. Es sind mir auch mehrere belebende
Excursionen, so von Dohrn, Gerstäcker u. Lichtenstein
[illegible] zugekommen, namentlich hat der letztere das
Latein meiner Diagnosen ein „klassisches" genannt, was
mich sehr gefreut hat.
Später fand ich wenig Zeit mehr, mich früher meinen
Insektendoubletten zu widmen u. es ist heute das
erste Mal, daß ich Herzenslust aus meinem Pulte
geht. Sie erhalten dasselbe mit diesem Briefe durch Herrn
Dr. Haag-Rutenberg u. habe ich das Vergnügen, Ihnen
das Beste von meinen Käfern zunächst zu bieten.

Universitätsbibliothek Johann Christian Senckenberg
Frankfurt am Main

Ihnen bei der Schwierigkeit, bei Zurücksendung des Verzeichnisses mir Ihre Wünsche zu notiren; ich werde bei einer genauen Bestellung 15-20 % Rabatt geben.

Es ist das Verzeichniß wahrscheinlich das letzte, welches Ihnen von mir käuflich Insekten bietet; denn ich habe Aussicht, im nächsten Herbst von Frankfurt Ministerial so angestellt zu werden, daß ich von Wahrscheinlich mich häufiger entschlagen kann u. muß. Es wird mir leid, meine unendlich vielen u. wohlfeilen Doubletten, womit sich ein Familienvater zur nöthigen Tasche, auf Einmal von den Armen bringen zu können.

Die Anordnung meiner Insektensammlung nach allen Ordnungen liegt mir noch ganz besonders am Herzen u. werde ich, wenn es meine Zeit erlaubt, mit den Lepidopteren fast ganz beginnen. Vor Allem interessirt ich mich für den biolog. Theil der Insekten u. ist nach dem Zeugniß v. Siebolds meine Darstellung der gesamten, ihm bekannten. Ich erhielt vor wenigen Tagen für mein das Menschenzoolog. – zootomische Darstellung des Nachtschmetterlingsbiolog. Insektenpräparaten von der Akademie der Wissenschaften das ganze goldene Medaillon zuerkannt.

Sie haben sich auch, Hochverehrter Herr Professor,

stets mit gestem Eifer für die Naturgeschichte unserer Lieben Insekten beschäftigt und derselben alle Aufmerksamkeit zugewandt. Im Falle Sie von Ihren vielen Beobachtungen einige in natura aufgehoben und doublettiren, würde ich Sie sehr bitten, meiner freundlichst zu gedenken (die Caenia halophila Heyd. besitze ich). Gerne wäre ich zu Ihnen herüber, wenn Jemand mit mir in Verbindung treten wollte. Manches sehr Interessante habe ich von Bremi in Zürich erhalten, der nun leider todt ist. Würden Sie auch aus Ihrer Gegend einige Larven von Cetonia fastuosa (speciosissima) erhalten? Hegrauen in Hanau hat sie oft aus alten Eichen erhalten u. die Käfer daraus erzogen.

Vielleicht habe ich das Vergnügen, nächsten Herbst nach Frankfurt zu kommen u. Sie zu sprechen. Hier studiren noch zwei Mediciner: Stephan u. Mardner aus Frankfurt, an hiesiger Universität Medicin; ich kenne sie beide.

Indem ich mich Ihrem ferneren Wohlwollen bestens empfehle, zeichne ich hochachtungsvollst als

16. Juli 1857.

Ihr

ergebenster

Dr. Rosenhauer,

Primärarzt.

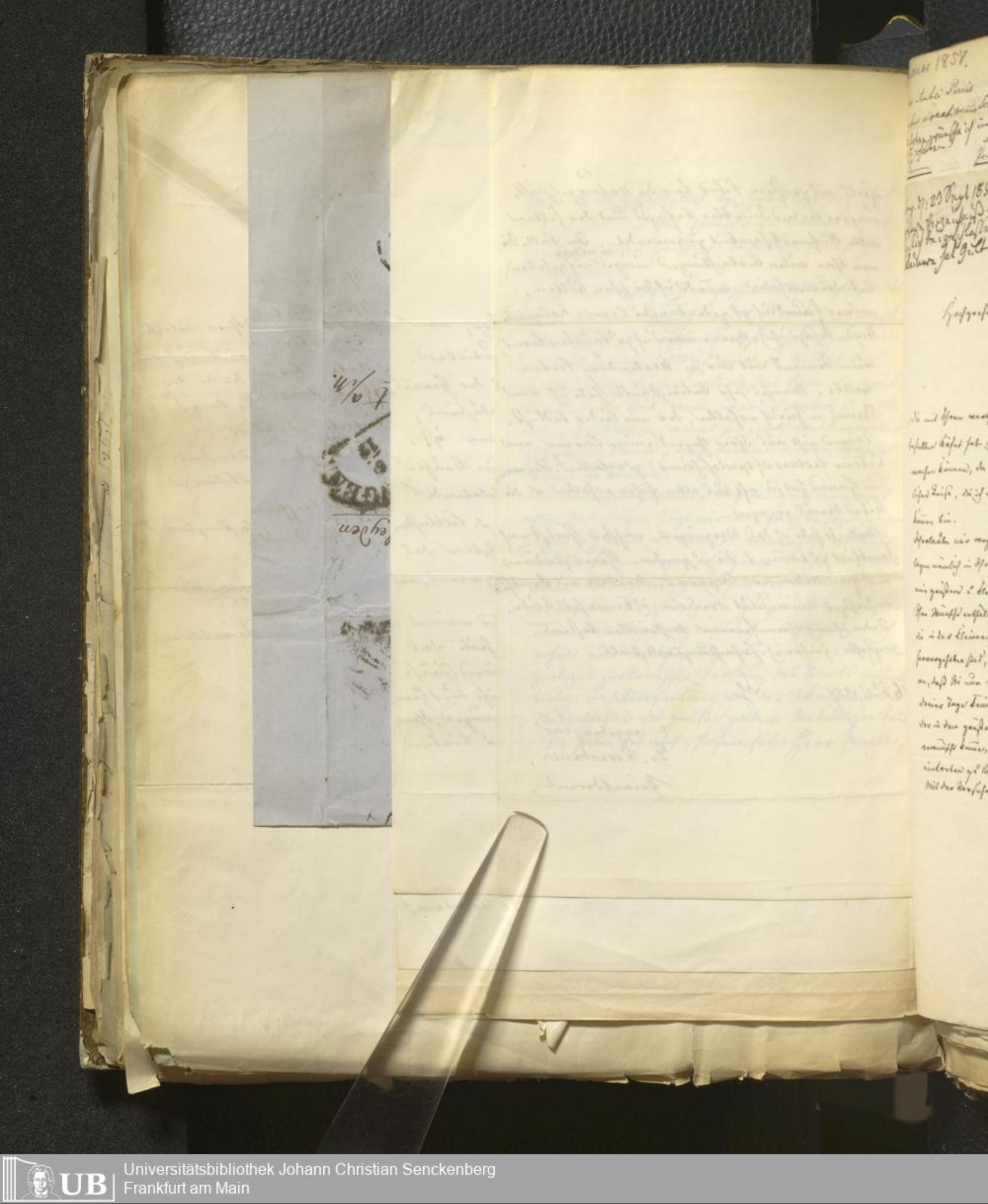

Universitätsbibliothek Johann Christian Senckenberg
Frankfurt am Main

Rosenhauer 1857.

Hylastes Ahbei Perris	20	Diglossa	subnauna Faim		24
Rhynchites sericatus Germ	15	Lathrobium	pallidum Nrdm		12
Folgende Coleopteren wünsche ich in einzelnen Exemplaren zu erhalten:			erytrurus Rsw.		18
			rufipennis Kraatz		12
					90

№	Namen	Preis	Notizen

Erlangen d. 27. Sept 1857
das gestern Verzeichniß war
wahrscheinlich beigelegen, wo
das kleinere fehlt Gültigkeit. Erlangen den 22. September 1857.

Hochgeehrter Herr!

Die mit Ihrem werthen Schreiben vom 4. August bei mir gütigst bestellten Käfer habe ich erst jetzt durchsehen u. zur Absendung bereit machen können, da ich aus ein paar Tagen von einer mehrwöchentlichen Reise, die ich in Kürzem wieder fortsetzen werde, zurückgekommen bin.

Gestatten wir mögen einen Zweifel bei Ihnen anzufragen. Es lagen nämlich in Ihrem Briefe zwei Listen von Käferarten, eine geschrieben u. kleinere, und schreiben Sie blos von einer Liste, welche Ihnen Wünsche enthält. Ich glaube, daß die geschriebene, in welcher gerade die in der kleineren angezeigten Arten mit einem Ausrufungspunkt versehen sind, oder aus Versehen beigegeben wurde, und nehme ich an, daß Sie nun die kleinere Liste zu erhalten wünschen, wenn ich keine, deine Tage Ihre gegenseitige Antwort erhalte. Ein Beigabe auf das in den geschriebenen Verzeichniß aufgeführten Käfer wurde mir unbedingt erwünscht kommen u. ich in Stande sein, einen schönen Vorrath dafür einbringen zu lassen.

Mit der Versicherung aufrichtigster Verehrung bin ich stets

Ihr

ergebenster

Dr. Rosenhauer.

Nordb 1825.

mir Eld Wohlgeboren
Mai über meine
ed aber noch
haben, war
en derfalls mei
mir die Frei
beantworten.
mit Zuhörern
t. daß alle mei
ich lief später
llung wurde
ich den Stimmen
ben! Diesen
mich nicht
Lemen Spinnen,
Bücke ist
einigen Cicade,
inens Läusen,
en (auch) Gecko
Diverbicus opini
en, welchen
stellatus
NB Mein
ist verschieden
Dongola ver-
schieden
Kordofan geschickt

Universitätsbibliothek Johann Christian Senckenberg
Frankfurt am Main

Rosenhauer 1857.

Hylastes Aubei Perris 20 Diglossa submarina Haim. 24

Rhinchites sinuatus ... Schh. 15 Lathrobium pallidum Nrdm. 12

Folgende Arten wünsche ich in einzelnen Exemplaren zu erhalten: ... 1857. von ...

No.	Namen	Preis	Autorname

...ysurus Ksw. 18
rufipennis Kraatz 12
... 20
... Kraatz 12
... 18
... 20
... 10
... 30
... 20
... 30
... Ill. 18
... 15
... 18
... 20
... 18
... Schh. 15
... 30
... Muls. 12
... Er. 18
... Er. 12
... Ksw 20
... 15
... 18
... Perr.
... 18
... 18
... 8
... 12
... Rosh. 18
... Rosh. 18
... Rosh. 18
... Rosh. 18

305

...ineus
...ta
...trigata (l.p.)
...perdi, dentatus,
...piceus (l.p.)
...tatus
...ater
...entarius
...pinus (p.)
...marinus,
...laniarius,
...us, bicolor.
...referi, pallio,
...ma.
...data
...longatum.
...ra
...crophulariae,
...rum.
fasciculare
...lula.
...nari
...us (Filla)

... Novbr 1825.

... Ew. Wohlgeboren
... Mai über meine
... und aber noch
... haben, war
... desfalls mei...
... mir die Frei...
... beantworten.
... Freiheit
... daß alle meine
... Brief später
...
... ich den ...
... Dieser
... nicht
... Spiritus,
...
... Cicade,
...
... (...) ...
...
... welchen
... stellatus
... Mai
... verschieden
... Dongola von
... ohne
... Kordofan geschickt

Universitätsbibliothek Johann Christian Senckenberg
Frankfurt am Main

Rosenhauer 1857.

(299)

Hylastes Aubei Perris	20	Diglossa submarina Fairm.	24				
Rhinorhynchus signatipennis Schh.	15	Lathrobium pallidum Nrdm.	12				
		maysurus Rsw.	18				
		rufipennis Kraatz	12				
		nigricollis	20				
		stellatus Mot. - humeralis Kraatz	12				
		croaticus	18				
		flatus	20				
		cum complanatus	10				
		closa Miller	30				
		Saumarki	20				
		bicolor Hbst	30				
		cicatrix Ill.	18				
		buglossi Kze	15				
		marina Ill.	18				
		groenlandicus					
		West. ohne Def.	20				
		istoides Heer	18				
		roglobytes Schh.	15				
		tagenioides Luc.	30				
		cornicollis Mnh.	12				
		dilaticornis Er.	18				
		liquidus Er.	12				
		pubescens Rsw.	20				
		tenellus Laf.	15				
		striatus Aubé	18				
		hypoboricus Perris					
		scutellatus Duf.	18				
		tus Gyll.	18				
		ens Mell.	8				
		s Gyll.	12				
		canescens Rosh.	18				
		Oxytelus scaber Rosh.	18				
		plagiatus Rosh.	18				
		Hetaerius hispanus Rosh.	18				

folgende Arten noch in einzelnen Exemplaren zu erhalten!

Nr.	Namen	Preis	Vaterland
		ex 1857.	von Frydek
208.	Rhinorhynchus signatipennis Schh.	15.	Krain (298)
209.	Aphodius corvinus Er.	18	Tyrol (Tyr.!)
210.	Plochus Thuringiacus Back.	15	Thüringen
211.	Stenus solutus Er.	18	Paris
212.	" " longipes Er. (Stm.)	18	Bordeaux
213.	Homalota autumnalis Er.	12	Frankreich
214.	" " confusa Märk.	12	Preußen
215.	" " cauta Er.	12	Preußen
216.	Gyrophaena minima Er.	12	Crefeld
217.	Diglossa submarina Fairm.	24	Somme (v. Fairm.)
218.	Mapiglossa rufipennis Kraatz	12	Preußen
219.	Helops humidicollis Küster	10	Grimselwand. Def. Südfuß des Bellgen.
220.	Trechus croaticus Dej.	18	Krain
221.	~~Bembidium complanatum Heer~~	~~10~~	
222.	Labrus inflatus Dej.	20	Südfrankreich.
223.	Bryphus complanatus Heer	10	Böhmen
224.	Hydroporus Saumarki Schh.	20.	Afrowilen
225.	Nebria bistoides Heer	18	Italien
226.	Boromorphus tagenioides Luc.	30	Andalusien
227.	Corticaria cornicollis Mnh.	12	Hyères
228.	Olibrus liquidus Er.	12	Preußen.
229.	Frotoma pubescens Rosw.	20	Südfrankreich
230.	Parmus striatus Aubé	18	Corsika.
231.	Haemophl. hypoboricus Perris	18	Pyrenäen.
	Lis dugulosus Mellié	8	Polungen
232.	Stenus canescens Rosh.	18.	Andalusien
233.	Hetaerius hispanus Rosh.	18	Andalusien
		7.28.	

(305)

" " cauta	12	Stenus canescens Rosh.	18
Gyrophaena minima	12	Oxytelus scaber Rosh.	18
Lathrobium labile Er.	12	" plagiatus Rosh.	18
Sunius asper Aubé	12	Hetaerius hispanus Rosh.	18

Nordb 1825.

ein Edelthalgebo
Mai über meine
und über noch
haben, war
an dersellbe mei
mir die Tre
beantworten.
mir fürsichtig
1, daß alle mei
ich lief später
llung wand
ist der Schmer
stem! Dieser
mich nicht
Tenen Spinnen,
Rücke ist
einigen Cicaden,
einen Läusiaten
(unter) Gecko
Dieselben spin
en, welchen
stellatus
B Klein
ist verschieden
Dongola von
Kordofan gesticke

Nr.	Namen	Preis der Preis	Vaterland
234.	Limnius rivularis Rsh.	12	Andalusien
235.	Choluocera formicetícola	30	" "
236.	Bembidium distans Rsh.	20	" "
237.	Chlaenius preciosus Rsh.	30	" "
238.	Heteroceius holosericeus Rsh.	20	" "
239.	Dasytes incanus Rsh.	15	" "
240.	" andalusiacus Rsh.	15	" "
241.	" rugulosus Rsh.	18	" "
242.	" montivagus Rsh.	15	" "
243.	" dolens Rsh.	15	" "
244.	" consobrinus Rsh.	18	" "
245.	Pachychila bifida Rsh.	24	" "
246.	Tentyria sinuaticollis	15	" "
247.	" rhodesta Rsh.	15	" "
248.	" gaditana Rsh.	10	" "
249.	Otiorhynchus Mülleri Rsh.	18	Tyrol
250.	" tipion pinitae Rsh.	15	Andalusien
251.	" plumbeomicans Rsh.	15	" "
252.	" cretaceum Rsh.	15	" "
253.	Bostrichus delphinii Rsh.	15	" "
254.	Ochthebius notabilis Rsh.	9	" "
255.	" corrugatus Rsh.	15	" "
256.	Pria pallidula Er.	15	" "
257.	Ctenistes Aubei Rsh.	36	" "
		7. 5.	

Rosenhauer 1858.

No.	Name	Fund	Heimathsland
258.	Meligethes lamii Rosh.	15	Andalusien
259.	" " mutabilis Rosh.	15	" "
260.	" " metallicus Rosh.	15	" "
261.	" " nigerrimus Rosh.	15	" "
262.	Dinarda nigrita Rosh.	24	" "
263.	Bembidium excellens Sch.	24	" "
264.	Timarcha parvicollis Sch.	15	" "
265.	" lugens Rsh.	18	" "
266.	Melophorus borealis Sahlb.	18	Schweden
267.	Sciaphilus Hampei Rosh.	18	Niederungarn
268.	Lupeus flavus Rsh.	18	Andalusien
269.	Heteroceros flavidus Rsw.	20	Italien
270.	Olibrus oblongus Er.	12	Polangen
271.	Tychus castaneus Aubé	18	Andalusien
272.	Sphaeroplysia carinulata Aubé	36	" "
273.	Sarnus griseus Er.	15	" "
274.	Bembidium olivaceum Gyll.	15	Russland
275.	Hydroporus litoralis Aubé	15	Lakanien.
~~276.~~	~~Chilonurus simulus Schl.~~	~~20~~	~~Sicilien~~
277.	Nausibius dentatus Er.	15	Pottsdrew, auf Schiffen.
278.	Atsida bigorrensis Sol.	18	Pyrenäen.
279.	Tenbyria angulata Sol.	18	Griechenland
280.	Bembidium Lucasi Duv.	20	Andalusien
281.	" " vicinum Lucas	15	" "
282.	Timarcha angulicollis Motsch.	15	Carthagena
283.	Plinus agricultor Rosh.	18	Andalusien.
		7.25.	V.
"	" " cauta	12	Stenus canescens Rosh. 18
"	Gyrophaena minima	12	Oxytelus scaber Rosh. 18
	Lathrobium labile Er.	18	" " plagiatus Rosh. 18
	Sunius asper Aubé	18	Hetaerius hispanus Rosh. 18

(299)

	Hylastes Aubei Perris	20	Diglossa subuniformis Fairm. 24
	Otiorhynchus sicoanitrensis Schl.	15	Lathrobium pallidum Nrdm. 12
			haysarus Rsw. 18
			rufipennis Kraatz 12
			nidicollis 20
			metallicus Mot. - humeralis Kraatz 12
			croaticus 18
			flatus 20
			eu complanatus 10
			losa Miller 30
			Saunarki 20
			bicolor Hbst 30
			cicatrix Ill. 18
			fuglossi Kze 15
			marcida Ill. 18
			groenlandicus West. atrum Duf. 20
			ifforoides Heer 18
			roglossytes Schl. 15
			is tagenioides Duf. 30
			orenicollis Mnh. 12
			dilaticornis Er. 18
			liquidus Er. 12
			pubescens Rsw 20
			tenellus Laf. 15
			briatus Aubé 18
			hypoboriPerr.
			scutellatus Duf. 18
			tus Gyll. 18
			ens Mell. 8
			ius Gyll. 12
			canescens Rosh. 18
			scaber Rosh. 18
			plagiatus Rosh. 18
			hispanus Rosh. 18

(305)

	ineus
	a
	trigata (L.p.)
	perdi, dentatus.
	picens (L.p.)
	tatus
	ater
	entarius
	pinus (p.)
	marinus,
	us, laniarius,
	us, bicolor.
	referi, pellio,
	ma.
	data
	longatam.
	ra
	crophalariae,
	rum
	fasciculare
	lula.
	nari
	us (Fille)

Novbr 1825.

mir Elb Schlgebiete
Mai über meine
und über noch
haben, war
an der Falle mei
mir die Frei
beantworten
mir für heute
d. daß alle mei
ich lief später
Klaing voran
ich den Stamm
Aber! Dieser
mich nicht
Lauer Spinnen,
Rinke) ich
eingen Cicade,
einen Läuferkäfer,
(wohl) Gecko
Dieselben opfer
en, welchen
stellatus
13 Mai
ich verschieden
Dongola von
Kordofan geschickt

7. 28.
7. 5
7 25
21. 58.

15 % Rabatt

bleiben:
18 fl. 30 Xr.

Universitätsbibliothek Johann Christian Senckenberg
Frankfurt am Main

Rosenhauer 1857.

(299)

Hylastes Aubei Perris	20	Diglossa subumana Faim	24	
Otiorhynchus signatipennis Schh	15	Lathrobium pallidum Nrdm.	12	
Eutinus minutus Schh.	12	Quedius chrysurus Rsw.	18	
Brachus velaris Schh	15	Haploglossa rufipennis Kraatz	12	
" obscuripes Schh	18	Helops tuaridicollis	20	
Aphodius corvinus Er.	18	Atomaria scutellaris Mot. - humeralis Kraatz	12	
Sitones vestitus Waltl		Trechus croaticus	18	
" alternans Schh in litt. Rsw	18	Tabrus inflatus	20	
Scytropus squamosus Schh	18	Bembidium complanatum	10	
Phytonomus plagiatus Rdt.	10	Adelops pilosa Miller	30	
" " scarbatus Schh	18	Hydroporus Saunarki	20	
" " parvus Schh	12	Anthonium bicolor Hbst	30	
Centorhynchus asperulus Schh	18	Haltica cicatricosa Ill.	18	
" " lycopi Schh	15	" " buglossi Kze	15	
Rhytirhinus dilatatus	30	Psylliodes marcida Ill.	18	
Bostrychus ramulorum Perris	15	Polymbotes groenlandicus West. chum. Sf.	20	
Polydrosus salicola Faim	15	Nebria leistoides Heer	18	
Gymnetron amictus Grm.	15	Trachys troglodytes Schh	15	
Ptochus Thuringiacus Bach	15	Boromorphus tagenioides Luc	30	
Phloeophagus aeneopicus Schh	20	Corticaria crenicollis Mnh.	12	
Tychius polylineatus Schh	12	Malachius dilaticornis Er.	18	
Cutorhynchus pubicollis	15	Olibrus liquidus Er.	12	
Haltica cyanella Redtb.	10	Trotoma pubescens Rsw	20	
Stenus solutus Er.	18	Anthicus tenellus Laf. (nov. gen.)	15	
" " longipes Er.	18	Parnus striatus Aubé	18	
Bledius atricapillus Er.	12	Laemophloeus hypoboricus Perris		
Oxypus concolor Ferrari		" scutellatus Duf.	18	
" similis	10	Lis elongatus Gyll.	18	
Homalota autumnalis Er.	12	" rugulosus Mell.	8	
" " confusa	12	" complexus Gyll.	12	
" " canta	12	Stenus canescens Rosh.	18	
Gyrophaena minima	12	Oxytelus scaber Rosh.	18	
Lathrobium labile Er.	18	" " plagiatus Rosh.	18	
Sunius asper Aubé	18	Hetaerius hispanus Rosh.	18	

305

Nordb 1825.

mir Elb Schlgebiet
Mai über meine
und über noch
haben, war
an der Fallo mei
mir die Frei
beantworten.
mir Frühheim
d. daß alle mei
ich lief später
Klaing rand
ich den Schmer
Aben. Dieser
mich nicht
Kopf & Spitzen
Rücke ich
zeinigen Circuit
einen Säuiatus
(auch) Gerk
diesen opin
en, welcher
d. stellatus
B Mein
ich verschieden
Dongola von
schwer Stu
Kordofan geschickt

Bledius Mulsanti Rosh. 12
" monoceros Rosh. 18
Limnius rivularis Rosh. 12
Choloeera formicetorum Rosh. 30
Bembidium distans Rosh. 20
Chlaenius pretiosus Rosh. 30
Heteroceras holosericeus Rsh. 20
Hymenoplia cinerascens R. 18
Dasytes incanus R. 15
" andaluziacus R. 15
" rugulosus R. 15
" montivagus R. 15
" dolens R. 15
~~" saudous R~~ 10
" consobrinus R. 18
Ericopus senex R. 15
" tibiellus R. 20
Pathycilla bifida R. 24
Tentyria sinuaticollis R. 15
" " modesta R. 15
" " Gaditana R. 10
Opatrum bacticum R. 15
" gregarium R. 12
Cryptic. pusillus R. 18
Misolampus subglabes R. 24
Tagenia andaluziaca R. 18
Podabrus varians R. 18
Rhagonycha natalicollis R. 15
Ebaeus cyaneus R. 18
Otiorhynchus Mulleri R. Tyrol. 18
Apion pineae R. 15
" plumbeomicans R. 15
" cretaceum R. 15
Phytonomus obtusus R. 15
Gymnetron variabilis R. 12

Philophagus gracilis R. 15
Bostrychus delphinus R. 15
Lyperus flavus R. 15
Psylliodes procerulus R. 15
Cistela granatensis R. 15
Anthribus notabilis R. 9
" corrugatus R. 15
Meligethes lamii R. 15
" mutabilis R. 15
" metallicus R. 15
" nigerrimus R. 15
Pria pallidula Er. 15
Ctenistes Aubei R.
Hydrobius scutellaris R.
Dinarda nigrita R. 2
Aleochara pulicaria R.
Falagria formosa R.
Rhytirhinus longulus R.
Bembidium excellens R.
Anthicus vespertinus R.
Tychius decoratus R.
" scabricollis R.
Timarcha parvicollis R.
" lugens R.
Ptinus agricultor R.
Ecoptogaster intermedius R.
Sciaphilus Hampei R.
Malthinus scutellaris R. 2
Opatroides thoracicus R. 1
Pycnidium unicolor Luc.
Anthrenus festivus Er.
Nephodes metallescens Rosh.
Melophorus borealis Sahlb. 1.
Bradycellus rufithorax Sahlb. 2
Aphodius borealis Sahlb.

Mesophysia carinulata R 36.
Apion curvirostre Schh. 15.
Heteroceus flavidus Kiw. 20
Bledius marginatus Bohr 15
Olibrus oblongus Er 12
Cantorhynchus denticulatus 12
~~Argopus dicolor Bielz n. sp. 18~~
Tychus castaneus Aubé 18.
Cryptophagus dorsalis Schh 12.
Dermestes peruvianus Cast. 12.
Parnus grisens Er. 15.
Ebaeus collaris Er. 18.
Bembidium olivaceum Gyll 15.
Philonthus thermarum 15
Hydroporus lineatus Aubé 15
Phytonomus philanthus 18.
Chilocorus siculus Schh. 20
Dia sphaeroides Dj 18.
Cryptolypnus crucifer Rosh. 18
Nanibius dentatus Er 15.
Litones setosus Rtb. 10
Asida biporrensis Sol. 18.
Tentyria angulata Sol. 18.
Cyrtonus plumbeus Fairm 18.
Bembidium Lucasi J. Duv. 20.
vicinum Luc. 15
Anthicus lateralis Küst. 18.
Timarcha angulicollis Mot. 15.
Lia aeruginea F. 15
Ptinus gibbicollis Luc. 20.
Heliopates ibericus Muls 15.
Micrositus (Phylax) melanocholicus Muls. 18.
Pandarus Aubé Muls. 15.
Colpotus similaris Muls. 18.

Podinus fallax Muls. 12.
Anthaxia graminea L. & G. 12

Die angeführten Arten sind in der Rosenhauer'schen Sammlung und existiren. Die andern besitze ich wohl alle nicht.

Novbr 1825.

mir Ell. Wohlgeboren
Mai über meine
ed aber noch
haben, was
an derselben mei
mir die Frei
beantworten.
mir frühestens
1. daß alle meine
ich ließ später
blieben waren
ich den Sitzungen
Dieser
mich nicht
Spiritus,
Kirche ist?
einigen Circuls,
einem Väterlande
(wohl) Gecko
Dieser beim opin
, welchen
stellatus
NB Mein
ist verschieden
Dongola von
schwer ohne
Kordofan gesticke

Universitätsbibliothek Johann Christian Senckenberg
Frankfurt am Main

Frankfurt a/M. d. 26 März 1860

Man hat das Regenwetter auch dazu verwendet, um es mir ein Verzeichniß seiner biologischen Sammlung, mit Angabe der Doubletten, senden zu können, welches vielleicht einiges Interesse haben wird.

302.

Xv.

Dominus Generalissimus Dei Ziegler

d. 28 Jan 1858 18 f/ übergeben.

300.

305

Hochverehrter Herr Burgermeister!

Sie werden glauben, man wie gar nicht mehr zu schreiben, weil ich die Ihnen schuldigen Briefe so lange nicht einschickte. Durch mannichfaches Vorurtheil Verhältnisse bin ich leider bis jetzt daran verhindert worden und bitte ich deshalb um gütige Nachsicht. Sollten Sie nun meinen unbei folgenden Bericht inzwischen einzelnen oder andere Theile erhalten haben, was ich indessen nicht mehr bezweifle, so erlaube ich diese ganz wieder zurück zu bitten, sie von meinem Gutshaben abzugreifen. Dieses beträgt bei einem Taball, man 15 % 18 f 30 kr. u. da denke ich, wir wollen die ganze Summe von 18 f. rechnen, dann wird der Betrag nicht sehr hoch sein.

Es hätte mich sehr gefreut, in wenigen Stunden Ihre werthe Bekanntschaft zu machen u. hoffe ich, daß es noch in diesem Jahre der Fall sein wird. Besonders lieb würde es mir, Ihre biologischen Mittheilungen, die auch in so hohem Grade interessiren, kennen zu lernen. Es hoffe, Sie bei der Gelegenheit mir auch Ihre mittheilen zu können.

Novbr 1825.

mir Eid Schlegeln
Mai über meine
ed aber noch
haben, was
an darfalle mi
mir die Frei
beantworten.
mit freiheit
t, daß alle mein
ich ließ später
lung wand
ich der Schmer
chen! Diesen
mich nicht
Lenen Spinnen,
Backe) ist
einigen Cicaden,
einen Säugetier,
(andere) Gecko
Dendrobaenus opim
en, welchen
d. stellatus
B Klein
ist verschieden
Dongola von
Kordofan gesteckt

Interessirt man mir Ihre gütige Notiz über die Reise des Grafen v. Bruck in die Pyrenäen. Dieselbe wird trotzdem noch etwas zu auffallen. Es scheint jetzt überhaupt eine bedeutende Thätigkeit im Gebiete der beschreibenden Entomologie.
Leben Sie recht wohl. Ich empfehle mich Ihrem ferneren Wohlwollen &c. zeichne mich der aufrichtigsten Verehrung mich als

Ihrer

Erlangen den 17. Januar 1858.

ganz ergebenster
Rosenhauer.

In dem Briefchen findet sich ein kleines Porto für Herrn Dr. Haag-Rutenberg. Darf ich so frei sein und Sie bitten, denselben gütigst besorgen zu lassen?

v. O.

Frankfurt. d. 26 März 1860
Nostran hat das Verzeichniß von auf Jahr erhalten
Nachdem er mir ein Verzeichniß seiner biologischen
Sammlung, mit Angabe der doubletten, sendete kam,
so bin ich vielleicht einiges tauschen.

302.

No.				xr.
138.	Dromius fovcolatus Dej.	Andalusien		20.
139.	Carterus interceptus Dej.	do.	do.	20.
140.	Pterostichus velocissimus Wallh			15.
141.	Talagica formosa Rosenh.			18.
142.	Bledius Mulsanti			12.
143.	Oxytelus plagiatus			18
144.	" scaber			18.
145.	Saprinus metallescens Er.			20.
146.	Abraeus nigricornis E. H.	Solanger		4.
147.	Hymenoplia cinerascens Rosenh.	Andalusien		18.
148.	Aphanisticus elongatus Villa			18.
149.	Podabrus varians Rosenh.			18.
150.	Rhagonycha notaticollis			15.
151.	Malthinus scutellaris			10.
152.	Malthodes laciniatus Kiesenw.			15
153.	Ebaeus cyaneus Rosenh.			18.
154.	Charopus punctatus Er.			18.
155.	Enicopus tibiellus Rosenh.			20.
156.	" senex			24
157.	Pachytila incrassata			20.
158.	Tagenia Andalusica			18.
159.	Microlampus subglaber			24.
160.	Pandarus Aubei Muls.			15.
161.	Olocrates indiscretus			12.
162.	Micrositus semicostatus			3.
163.	" melancholicus			18.
164.	Opatrum Baeticum Rosenh.			15
165.	" gregarium			12.
				7 fl. 42 xr.

305

Nordb 1825.

ein Edelthalgebot
Mai über meine
und aber noch
haben, war
an derfalls mei
mir die Frei
beantworten.
mit frühestem
1. daß allermei
ich lief später
Blüing wand
ich der Sitzung
Sachen. Diese
mich nicht
Samen & Spinnen,
Birke) ist
einigen Circuit,
einem Väterlichen,
(andri) Gecko
Dieselben opini
en, welchen
stellatus.
NB Klein
ist verschieden
Dongola ver-
(30.)
Kordofan geschickt

301.

166.	Ciffela Granatensis Rosenh. Andalusien	15.
167.	Anthicus vespertinus " " "	18.
168.	" lateralis Küst. " "	20.
169.	Bruchus velaris Sahl. " "	15.
170.	Phytonomus obtusus Rosenh. " "	18.
171.	Tychius decoratus " " "	18.
172.	" ~~[illegible]~~ cuprinus Rosenh. " "	18.
173.	Centorhynchus pyrrhorhynchus Sahl. " "	12.
174.	" leucoharamus Rosenh. " "	12.
175	Gymnetron variabilis Rosenh. " "	12
176.	" amictus Germ. " "	12
177.	Galerica fusco-aenea Redt. " "	12
178.	Psylliodes obscuro-aenea Rosenh. " "	15.
179.	Merophysia formicaria Luc. " "	36.
180.	Rhytirhinus longulus Rosenh. " "	36.
		4fl. 29.
	Transport	7fl. 42
	Summa	12fl. 11kr. = 11fl.

Colaungen.

In der
Manuel f
Rutenb
Pr bitte
pro Cop

Frankfurt a/M. d. 26 März 1860

Nachdem Sie das Nigrandium noch auf Ihre Wahl nehmen, so wird mir nach Vorzeichnung Ihrer biologischen Sammlung, mit Angabe der doubletten, sendbaren, so lässt sich doch vielleicht einiges tauschmachen!

302

Hochgeehrtester Herr Director!

Wenn es mir auch zu hoher Freude gereicht, heute wieder einmal die Ehre zu haben, Ihnen einige Zeilen von mir zugehen zu lassen, so habe ich nicht desto weniger um Ihre gütige Nachsicht zu bitten, weil ich mich mit einem Gesuch an Sie zu wenden erlaube. —

Ich äußerte nämlich aber mit dem Bewußtsein, daß Sie mir für eine gute Sache in die Schranken treten und meinem Gesuch auch das Wohlwollendste verantworten kann.

Meine Bitte betrifft einen Frankfurter jungen Mann, Namens Philipp Haffner, Sohn des dortigen Goldarbeiters Haffner, der seit Jahren sich Medicin studirt und den ich doch mit Ihnen kenne, wie nicht leicht einen zweiten Studirten.

Haffner erzählte mir in diesen Tagen, daß er ein Frankfurter Nigrandium zu 200 fl. jährlich genieße, dessen weitere Verleihung Ihm so ganz besonders erwünscht sein müßte, weil er von Folge aus die Berliner Universität zu seiner weiteren Ausbildung zu besuchen gedenkt. Dabei bat er mich, bei Ihnen, hochverehrter Herr Director, dessen Namen bei der Verleihung des genannten Nigrandiums ganz besonders ins Gewichtsfalle, ein Wort der Empfehlung einzulegen. — Ich nehme mir freimüthig die Freiheit, daß zu thun indem ich Ihnen den Herrn Haffner als ein Muster meiner Fleißigsten und des achtsamen Fleißes schildern darf. Zeugniß davon mögen

seine beiden Söhne geben, wo er als Assistent für Anatomie und Zoologie, mit welchem letzteren Fache eine nicht unbedeutende Remuneration verbunden ist, gegenwärtig fix bestellt. Ist es Ihnen daher möglich, für diesen Letzteren günstig zu wirken, so dürfen Sie überzeugt sein, daß das Nöthige dann an den Mann kommt.

Bei dieser Gelegenheit bin ich so frei, noch einige Worte über mein Leben beizufügen. Daß ich das Glück habe, seit langer als zwei Jahren Professor an hiesiger Universität zu sein, ist Ihnen vielleicht schon bekannt. Mit dieser Zeit ist in meiner Beschäftigung eine bedeutende Veränderung eingetreten, indem ich ein Fach allgemeine u. medicinische Zoologie lese und, da ich meinen früheren Familiäre Stell nicht mehr habe, (dieselbe ist zu meiner Freude in München bei Prof. v. Siebold angestellt), das Verfassen der Insekten so viel wie aufgegeben habe, auch nicht mehr so betreiben darf. Ich strebe nun dahin, die Menge meiner mehrfachen Vorbereitungen mit einem Mal zu vertrauen. Die biologische Seite der Insekten interessirt mich ganz besonders und ich strebe mit Begierde nach neuen Aequisitionen. In der nächsten Zeit hoffe ich eine sehr hübsche Anzahl neuer d.h. noch unbeschriebener Larven bekannt zu machen.

Indem ich um gütige Nachsicht wegen meines Schreibens bitte u. mich empfehle, daß dieses Sie in bester Gesundheit treffe, empfehle ich Ihrem freundlichen Wohlwollen u. zeichne mit der Versicherung aufrichtiger Hochachtung etc.

Ich

ergebenst

Erlangen den 18. Februar 1860.

Dr. Rosenhauer.

Frankfurt d. 21. Mai 1865. Den Wittgenstein Kuxen sehe wenige für Frankfurt gar keine Hoffnung gemacht. Das Letztere scheint zurückgestellt, das Andere für mich Brauchbares enthält. Meinen Dank habe ich meinem ältesten

306.

d. 18 Mai 1865. Sehr geehrter Herr Dr. Meyer!

Für Ihre gütigen Schreiben bin ich Ihnen in doppelter Beziehung sehr dankbar. Das Erste brachte es mir die frohe Nachricht, daß Herr Dr. Steffen das Dr. Bujewski'sche Stipendium auf eine weitere Reise bewilligt wurde. Freuen Sie also darüber mit mir herzlichst mit. Sie haben das Stipendium einem sehr tüchtigen u. strebsamen jungen Mann zugestellt, der sich in seinem vor einigen Tagen an Ihnen gemachten mündlichen Examen die Note I erworben hat. Steffen wird gewiß seinen aufrichtigen Dank erstatten.

Zweitens theilen Sie mir mit, daß Sie geneigt seien, Gegenstände aus der Biologie der Insekten mit mir auszutauschen. Das freut mich ganz besonders, da ich bei Ihnen gerade diese zur speciellen Studienzeit u. Ihrem wissenschaftlichen Streben im Gebiete dieser mir zu gewiß weiß, daß ich durch sie so manche interessante Aufschlüsse über die Insekten, die mir aufstoßen u. auch das ich lange mich vergeblich bemühte, werde erhalten können.

Da morgen Dr. Steffen nach Frankfurt geht, so setze ich heute ein Verzeichniß meiner biologischen Objekte aus der Bestimmung der Coleoptera entworfen u. theile es Ihnen hier mit. Was in diesem unterstrichen ist, davon habe ich doubletten u. theile es Ihnen mit Vergnügen mit; ich erbitte Sie jedoch, mir auch solche Arten namhaft zu machen, die mir noch so begehrenswerth sind. Ist es mir nun

305

303.

Hochgeehrter Herr Meyer!

Für Ihre gütigen Schreiben bin ich Ihnen in doppelter Beziehung sehr dankbar. Das Erste brachte es mir die frohe Nachricht, daß Herr Dr. Steffen das Dr. Bujewski'sche Stipendium auf eine weitere Reise bewilligt wurde. Freuen Sie also darüber mit mir herzlichst mit. Sie haben das Stipendium einem sehr tüchtigen u. strebsamen jungen Mann zugestellt, der sich in seinem vor einigen Tagen an Ihnen gemachten mündlichen Examen die Note I erworben hat. Steffen wird gewiß seinen aufrichtigen Dank erstatten.

Zweitens theilen Sie mir mit, daß Sie geneigt seien, Gegenstände aus der Biologie der Insekten mit mir auszutauschen. Das freut mich ganz besonders, da ich bei Ihnen gerade diese zur speciellen Studienzeit u. Ihrem wissenschaftlichen Streben im Gebiete dieser mir zu gewiß weiß, daß ich durch sie so manche interessante Aufschlüsse über die Insekten, die mir aufstoßen u. auch das ich lange mich vergeblich bemühte, werde erhalten können.

Da morgen Dr. Steffen nach Frankfurt geht, so setze ich heute ein Verzeichniß meiner biologischen Objekte aus der Bestimmung der Coleoptera entworfen u. theile es Ihnen hier mit. Was in diesem unterstrichen ist, davon habe ich doubletten u. theile es Ihnen mit Vergnügen mit; ich erbitte Sie jedoch, mir auch solche Arten namhaft zu machen, die mir noch so begehrenswerth sind. Ist es mir nun

Novbr 1825.

mein Elterlichgeben
Mai über meine
und über noch
haben, was
den Verfalle mei
mir die Frei
beantworten.
mich heirathen
ich, daß alle mein
ich ließ später
Meinung wand
ist der Schmerz
Aber! Dieser
mich nicht
Genau Spirituo
Stärke ist?
einzigen Circuls
eines Väterlan
(andri) Gesta
diverbeus opini
en, welchen
stellatus
AB Mein
ist verschieden
Dongola von
Kordofan geschickt

seine beiden Bälge geben, da er als Assistent für Anatomie und Zoologie, mit welchem Collegen Baltzer ich mich ...

einigermaßen möglich, so gebe ich auch heraus, oder suche die Thiere für Sie zu präpariren.

Zu bemerken erlaube ich mir, daß ich in der nächsten Zeit über die neu mir gesendeten, bis jetzt noch unbestimmten Larven, u. zwar zunächst der der Käfer, eine Schrift herausgeben werde, daß ich mir also das Recht der Veröffentlichung vorbehalten müßte. Wollen Sie mir dagegen diese Arbeit bei einigen Thoren Zeit einverleiben, so werde ich davon mit Vergnügen Gebrauch machen u. öffentlich Ihnen meinen Dank abstatten.

Mein Verzeichniß bitte ich, mir gefälligst wieder zurückzusenden, da ich es an einige Entomologen, z. B. an Herrn Kolbe müßte. Sämmtlich Sie mir einige glasgesmolzene Insectenkasten (Dollar, Sgr.) nennen, mit denen ich tauschen könnte?

Heute habe ich mit Glück den Versuch nach Larven begonnen u. zwar 80 Schmetterlingen u. Blätter mit Larven, die ich nicht zu Hause, gefüttert. Dieser bekommt ich 20 – 30 Arten Schmetterlinge, die ich noch nicht besitze.

Schließlich in der gewonnenen Weise auch die Thiere der übrigen Insectenordnungen u. werde später die Kataloge derselben einzusenden mir erlauben. Von Psychiden u. Microlepidopteren könnte ich Ihnen vielleicht manchen Vorrath abgeben, denn auch mich der so lieben Brehm Ordnung der Hymenopteren. Deßhalb erlaube ich mir mich gesagt später, ausführlicher zu bringen. Indem ich mich Ihrem ferneren Wohlwollen bestens empfehle, zeichne ich mich mit der Versicherung aufrichtigster Hochachtung als

Ihren

ganz ergebenster

Erlangen den 30. März 1860.

Dr. M. Rosenhauer.

Transr. d. 21. Mai 1865 den Herrn Autoren sehr wenige, für Frankfurt gar keine Notirung gemacht. Das Verzeichniß zurückgeschickt, das kann für mich brauchbar nicht sein. Man darf sehr sich mancher älteren

515

306.

510 514

Abschrift des Verzeichnisses der biologischen Coleopteren-Sammlung des Prof. Rosenhauer in Erlangen. April 1860.

305

Cicindela campestris, hybrida,
Philonthus atratus, bipustulatus,
Paederus ferrugineus
Ips 4-punctata
Cryptarcha strigata (l.p.)
Cryptophagus lycoperdi, dentatus,
Ephistemus
Mycetophagus piceus (l.p.) 4-maculatus
Laemophloeus ater
Silvanus frumentarius
Dermestes vulpinus (p.) Frischii, murinus, tessellatus, laniarius, lardarius, bicolor.
Attagenus Schaeferi, pellio, megatoma.
Megatoma undata
Trogoderma elongatum.
Tiresias serra
Anthrenus scrophulariae, museorum.
Nosodendron fasciculare
Byrrhus pilula.
Elmis Volkmari
Ptenchus pini (Killa)

567

An Prof. Rosenhauer in Erlangen
~~März~~ 1861 geschickt:

304.

Histonychus tericola larva
Paederus ..... ? larva
Nitidula aenea larva
Rhizophagus depressus. Käfer mit Larve
Cryptophagus minutus. Käfer mit Larvenhülse.
Boilus fladescens. Larve?
Mordella pumila. Käfer im Larvengang.
Gracilia pygmaea. Käfer mit Larvengängen
Scolytus destructor Ol. Käfer u. Larve aus Birken
Cassida muraea. Larve
Phyllotreta Erucae. Larve u. Blatt
Galleruca xanthomelaena Blatt.

Außerdem sollen mir noch folgende
noch finden wollen.
Cerostichus melanarius
Anaspis bifrons
Corynus mergus
Cryptocephalus cadaverinus
Chrysalus scarabaeoides
Epilio domesticus
Cetratoma fungorum
Scolytus laevis
Harmonia Cortesii

Acilus sulcatus
Hydaticus bilineatus
Quedius dilatatus
Ludius ferrugineus
Monorychus pseudacori

(l.p.)
metallicus,
melina (p.)
quadrimaculata (l.p.)
scoidea (l.p.)

Nordw 1825.
mir Elb Algebra
Mai über meine
ed aber noch
haben, war
den Fall mi
mir die Frei
beantworten.
mit Frühheim
1. daß alle mi
ich lief später
Erklärung wand
ich der Schmer
Dieser
nicht nicht
Geist & Spirituo
Birke) ist
einigen Cicaden,
einen Käferlarven
(auch) Gecko
Dieselben opin
en, welchen
stellatus
B Main
ist verschieden
Dongola von
Korsofan geschickt
30.)
Fund.

seine beiden Söhne geben, wäre als Assistent für Anatomie und Zoologie, und welchen tüchtigen Kräften [illegible]

[illegible]

folangen den 30. März 1860.

Dr. M. Rosenhauer.

Universitätsbibliothek Johann Christian Senckenberg
Frankfurt am Main

Frankfr. d. 21. Mai 1865. Den Herrn Nürn. für wenige für Frankfurt gar keine Hoffnung gemacht. Das Verzeichniß zurückgeschickt, da kaum für mich brauchbares enthält. Man nun dazu fabrizirt maximum ältesten

306.

Abschrift des Verzeichnisses der biologischen Coleopteren-Sammlung des Prof. Rosenhauer in Erlangen. April 1860.

305.

Cicindela campestris, hybrida, sylvatica (l.p.), germanica

Carabus Baeticus

Calosoma sycophante

Pterostichus melanarius Ill. (l.p.)

Amara bifrons (l.p.)

Harpalus aeneus ?

Dytiscus marginalis, Baeticus.

Acilius sulcatus

Hydaticus bilineatus

Gyrinus mersus Ahr. (l.p.), minutus

Hydrophilus aterrimus (l.p.) minutus

Cercyon quisquilium.

Quedius brevis, fuliginosus, dilatatus.

Staphylinus maxillosus (l.p.)

Philonthus atratus, bipustulatus, aeneus, fimetarius.

Aenus bipunctatus.

Oxyteles piceus.

Platysthetus nodifrons (l.p.)

Syntomium aeneum.

Silpha littoralis, thoracica, sinuata, alpina, obscura, atrata, opaca.

Necrophorus fossor.

Hister cadaverinus (l.p.) bis 6-striatus.

Saprinus nitidulus, metallicus, rotundatus.

Epurea 10guttata (l.p.), melina (p.)

Nitidula obscura (l.p.), 4pustulata (l.p.)

Seronia grisea (l.p.)

Omosita colon (l.p.), discoidea (l.p.)

Pacadius ferrugineus

Ips 4-punctata

Cryptarcha strigata (l.p.)

Cryptophagus lycoperdi, dentatus,

Ephistenus

Mycetophagus piceus (l.p.) 4-maculatus

Laemophloeus ater

Silvanus frumentarius

Dermestes vulpinus (p.) Frischii, marinus, tessellatus, laniarius, lardarius, bicolor.

Attagenus Schaeferi, pellio, megatoma.

Megatoma undata

Trogoderma elongatum.

Tiresias serra

Anthrenus scrophulariae, museorum.

Nosodendron fasciculare

Byrrhus pilula.

Elmis Volkmari

Ptenchus pini (Fille)

Novbr 1825.

mir Ell. Wohlgeboren
Mai aber meine
ed aber noch
haben, war
en derselben mei
mir die Frei
beantworten.
mir für höchst
1. Daß alle mei
ich tief später
llung wand
ich der Schmer
Aber! Dieser
mich nicht
Genus Spirifer,
Barke ist?
s cingens Cicuala,
rinens Vaiaiaun
en (auch) Gecko
Dendrobium opim
en, welches
n. stellatus.
NB Mein
ist verschieden
Dongola von
Kordofan geschickt

Spinnbeutel Pillen gebraucht, wie es alle Aufbisten für Anatomie

Gymnopleurus Sturmii (Pillen)
Aphodius foetens (l.p.)
Sisyphus Schaefferi (Pillen)
Onthophagus nuchicornis (l.p.)
taurus (p.)
Copris lunaris (l.p. Pill.)
Geotrupes stercorarius (l. Pill.)
Oryctes nasicornis (l.)
Osmoderma eremita (l.p. Pillen)
Trichius fasciatus (l.p.)
Gnorimus nobilis
Valgus hemipterus (p.)
Cetonia aurata (l.p. Pillen)
metallica " "
marmorata " "
Anomala Frischii (p.)
Phyllopertha horticola (p.)
Melolontha vulgaris (l.p.)
Rhizotrogus ater, solstitialis (l.p.) cicatricosus, marginipes.
Lucanus cervus (l.)
Platycerus caraboides
Caruchus tarandus
Sinodendron cylindricum.
Aesalus scarabaeoides (l.p. o Pill.)

Melasis flabellicornis
Lampra rutilans Fras.
Julodis onopordi "
Anthaxia 4punctata
Chrysobothris affinis
Buprestis berolinensis Fisc.
Agrilus viridis (l. Fras.)
Lacon marinus (l.p.)
Melanotus rufipes
Agriotes lineatus?
Ludius ferrugineus (l.p.)
Elater aus Neuholland
" " "
Athous mutilatus (l.p.)
"
Cardiophorus thoracicus (l.p.)
Elater sanguinolentus, pomorum, crocatus, Megerlei (l.p.)
Lampyris noctiluca, splendidula?
Cantharis nigricans
"
Drilus flavescens
Troglops albicans (p.)
Malachius aeneus
Dasytes coeruleus (l.p.)
"
Tillus elongatus?
Opilio domesticus
Clerus formicarius.
Corynetes violaceus (l.p.)
Laricobius Erichsonii.

Hylecoetus dermestoides (l. Fras.)
flabellicornis.
Lymexylon navale (Fras.)
Byturus fumatus
Hedobia imperialis (p.)
Ptinus fur, latro (l.p.), rufipes (l.p.)
Anobium tessellatum (l. Fras.)
pertinax (Fras.), striatum (l. Fras.)
piceum (l. Fras.), molle, abietis (l. Fras.)
paniceum (l. Fras.), minutum (Fras.)
Apate longhi Rsh. n. sp. (l. Fras.)
Lyctus canaliculatus (Fras.)
brunneus (l. Fras.)
Ochina hederae (l. Fras.)
Hilinus costatus. (Fras.)
pectinicornis (Fras.)
Xyletinus niger (l. Fras.)
Dorcatoma bovistae (l.p.)
Lynoxylon muricatum (l. Fras.)
Apate sinuata
Cis boleti (l. Fras.), setiger.
Blaps obtusa.
Opatrum sabulosum. (p.)
Helops caraboides.
Mycetochares bipustulata
Prionychus ater (l.p.)
Lagria hirta
Eustrophus dermestoides.
Orchesia micans (l. Fras.)
Hallomenus affinis (l.p.)
Tetratoma fungorum
Boletophagus crenatus,
agaricola (l. Fras.)
Tenebrio molitor (l.p.) obscurus (l.p.
" ? Neuholland.
Pyrochroa pectinicornis, coccinea.
Mordella fasciata (l. Fras.)
Xenos vesparum Rossi, Polistes gallica.

Dr. M. Rosenhauer.

Cantr. d. 21. Mai 1865. Den Herrn Hofrath Hagen sehr erwünscht für Frankfurt gar keinen Hofrath gemacht. Das Verzeichniß zurückgeschickt, das kann für mich brauchbares enthalten. Meinen Dank habe ich meinem älteren

306.

Meloe violaceus, (ganz junge Larven)

Xylotrus laevis.

Bruchus rufimanus (l. Frasch.)
pisi, (Frasch.) — granarius (Frasch.)
cubicus (Frasch.), marginellus (Frasch.)
cisti (l. Frasch.), scutellaris (Frasch.)
mimosae (Frasch.)

Anthribus

Attelabus curculioides. (l. Wickel)

Apoderus coryli (l. Wickel)
" intermedius (Wickel)

Rhynchites populi (l.p. Wickel)
aequatus, minutus,
betulae (l.p. Wickel)
betuleti (l.p. Wickel)

Apion sorbi, apricans, fascirostre,
craccae, violaceum, simile,
assimile, incanum.

Tropiosomus pilosellus (l.p.)

Rhamphus flavicornis (Frasch.)

Phytonomus pollux (l.p.) balteatus (p.)
plantaginis (p.) rumicis (l.p.)
variabilis

Hylobius abietis, pineti (l.p.)

Otiorkynchus unicolor (l.)

Lixus paraplecticus (l.p. Frasch.)
angustatus (l.p. Frasch.), junci.

Larinus planus (l.p. Frasch.)
senilis (l.p. Frasch.)

Rhinocyllus latirostris

Phytobius comari (l. Frasch.)

Mononychus pseudacori (l.p. Frasch.)

Centorhynchus echii.

Magdalis stygius (l. Frasch.)
frontalis, phlegmaticus.

Pissodes piceae (l.p. Frasch.)
notatus (l. Frasch)

Erirhinus affinis (Frasch.)

Anthonomus pomorum (Frasch.)
druperum (Frasch.) pedicularius (Frasch.)

Balaninus nucum. (l. Frasch.)
glandium (l.p. Frasch.)

Gymnetron beccabungae (Galle)
antirrhini (p. Frasch.)
cylindrirostris (Frasch.)

Orchestes rufus (l. Frasch.)
scutellaris (p. Frasch.) alni (Frasch.)
quercus (p. Frasch.) salicis (l. Frasch.)
populi, pratensis (Frasch.)

Cryptorhynchus lapathi (l.)
Cionus scrophulariae (l.p. Gulsen)
thapsus (l.p. Gulsen)
blattariae, hortulanus.

Nanophyes tychri. (l.p. Frasch.)

Rhynocolus punctatulus (l. Frasch.)

Phloeophagus spadix

Sitophilus granarius, oryzae (Frasch.)

Hylastes palliatus, trifolii, spartii.

Hylurgus piniperda, minor.

Hylesinus crenatus, fraxini.

Polygraphus pubescens.

Eccoptogaster Ratzeburgii,
destructor Ol, multistriatus,
pruni, pyri, rugulosus

Cryptargus Lichtensteinii, fagi,

Cryphalus tiliae, binodulus.

Hypoborus ficus.

Bostrychus typographus, steno-
graphus, bicolor, dactyli-
perda, delphinii (Frasch.)
laricis, bispinus, cursidens,
bidens, villosus, domesticus,
lineatus.

[illegible] cerus kerot, cerdo.

Spondylis buprestoides

Aromia moschata (l.p.)

Clytus verbasci (l.p.) mystacus (l.p. Frasch.)
tetratus, arcuatus.

Hylotrupes bajulus (l.p. Frasch.)

Callidium variabile (l.p. Frasch.)
luridum, violaceum,
rufipenne (l.p.) alni
10 tumbrifilum Aber Cerambyx

Lamia textor

Molorchus major (p.) minor (l. Frasch.)

Astyromus aedilis (l.p.)

Exocentrus balteatus (l.p. Frasch.)

Pogonocherus pilosus, fasciculatus (l. Frasch.)

Anaesthetis testacea (l.p.)

Saperda populnea (l.p. Frasch.)
carcharias (Frasch.)

Tetrops praeusta

Oberea erythrocephala
linearis (l. Frasch.)

Agapanthia angusticollis (l.p. Frasch.)

Toxotus cursor.

Rhagium inquisitor, indagator,
mordax, bifasciatum.

Rhamnusium salicis.

Leptura 4 fasciata (l. Frasch.)
rubrotestacea (l.p. Frasch.)

Donacia cincta, crassipes,
semicuprea.

Hemonia equiseti (l.p.)
Curtisii.

Novbr 1825.

[illegible] Ellwohlgeboren
Mai über meine
ed aber noch
haben, war
en darfallo mei
mir die Frei
d beantworten.
mit freiheim
1. daß alle meine
ich ließ später
llaing roand
. ich den Sitzmon
Aber! Dieser
! mich nicht
Genem Spiritus,
Starke. A
zeinigen Cicaden,
rinens Säuseln,
en (unthi) Gesta
d. ich bemerkenswerth
en, welcher
d. stellatus
NB Mai
ist verschieden
Dongola von
rhaben Sie
Kondofan geschickt

Spinia baidra Müller gebar, die er aus Aspidiscus für Crustaceen

Crioceris merdigera (Fabr.)
asparagi

Clytra meridionalis, distinguenda, humeralis, longimana, vicina, trifigma (Fabr.) quisqueta laeviuscula, affinis, 4maculata, floralis.

Cryptocephalus coryli, cordiger, 6-punctatus, violaceus aureolus (Fabr.) lobatus, pini, 12punctatus (l.p. Fabr.) Moraei (Fabr.) flavipes, 10punctatus (Fabr.) flavilabris, vittatus, bilineatus, minutus (Fabr.) gracilis, lineola, bipustulatus

Pachybrachys hieroglyphicus

Timarcha coriaria, metallica.

Chrysomela violacea, varians, fastuosa, cerealis (Fi.) polita (Fi.) furcata asclepiadis (l.p.) lacaliae, aenea (l.p.) populi, fennalae, litura, viminalis (l.p.) 5punctata, armoraciae, betulae, cochleariae, salicina (Fabr.) phellandrii, vitellinae, vulgatissima

Adimonia tanaceti (l.p.) interrupta (l.p.) rustica (l.p.) sanguinea, capreae.

Galleruca lineola, nymphaeae, viburni.

Agelastica alni

Haltica fuscicornis (Fabr.) rufipes. (Fabr.)

rida equestris (Fi. l.p.)
rubiginosa.

podamia (13punctata

Coccinella mutabilis (l.p.) 2punctata, 7punctata (l.p.) bis-7guttata (l.p.) tigrina var. 20guttata (l.p.)

Chilocorus renipustulatus (l.p.)

Epilachna argus (l.p.)

Lycoperdina succincta (l.p.)

Nota l. Sabinii larva.
p. " pupa.

W. M. Rosenhauer.

Frankfurt d. 21. Mai 1865. Den 24 Mitgetheilten Arten sehr wenige für Frankfurt neu. Von keiner Bedeutung gemacht. Das Verzeichniß zurückgestellt, da kaum für mich brauchbare enthält. Manna daß habe ich meinem ältesten [illegible]

306.

Hochverehrter Herr Director!

Sie waren so freundlich, mir in einigen Tagen eine Anzahl biologischer Objekte aus der Ordnung der Käfer zu überschicken, und bitte ich Sie heute mal um gütige Nachsicht, daß ich bis jetzt Ihnen noch nicht geantwortet habe.

Ich hoffte immer, Ihnen über den Abschluß meiner Schrift über neue Käferlarven berichten zu können, auch dachte ich, früher Exemplare des Aeolius salicatus, den ich vor Jahren ein mal hier sehr häufig als Larve fand, in diesem Sommer ferneln zu können, was leider nicht der Fall war. Mein Buch hoffe ich bis zum nächsten Frühjahr fertig zu haben.

Inzwischen habe ich unablässig für das Verzeichniß von Larven gearbeitet und kann sagen, daß ich dabei sehr glücklich war; den Beweis soll meine Schrift liefern.

Auch gerade durch Herrn Cand. Med. Theod. Stein Gelegenheit habe, etwas an Sie zu schicken, so benutze ich Erstere u. übersende Ihnen in dem beifolgenden Kistchen eine Anzahl Käferlarven, die Sie nun wir gewünscht haben; beigefügt habe ich noch die Cassida u. Clytra-Larven, in der Voraussetzung, daß Ihnen dieselben nicht unwillkommen sein werden.

Für Ihre Larven, welche mir sehr lehrreich u. nützlich für meine Präparate in frischer Zustand (so Meligethes, Rhizophagus u. Clytra Halticae crucae) waren, sage ich Ihnen den innigsten Dank.

die Larve des Priotrichus terricola ausläuft und, Ihnen hier wieder vorzulegen u. Sie darauf aufmerksam zu machen, daß sie an den Füßen nur 1 Klaue hat, also eine Larve von Staphylinus ist.

Sollten Sie mir in biologischer Hinsicht Fragen stellen, Gelegenheit nicht gebrauchen, so bin ich dazu von Herzen gern bereit u. will gelegentlich ein weiteres Verzeichniß meiner Biolog. Fragments einsenden.

Mit der Bitte, mich Ihrem Herrn Sohn bestens zu empfehlen, u. den besten Glückwünschen zum neuen Jahr empfehle ich mich Ihrem freundlichen Wohlwollen als

Ihr

Hohenzieren, den 23. December 1862.

ergebenster
Wilh. Rosenhauer.

Cicoceris

Clytha m
g
lo
Tr
la
Cryptocep
bip
aur
pin
Mor
10pu
vit
mai
lin
Pachybrach
Timarcha
Chrysomel
fa
pol
as
Cac
po
vin
arm
coc
pha
val
Adimonia
inte
ran
Galleruc
Agelatic
Haltica

Frankfurt, d. 21. Mai 1865. Den Wittwen Nutzen sehr wenige für Frankfurt gar keine Sammlung gemacht. Das Vorzeichen zurückgeschickt, das man für mich Brauchbares enthält. Meine Copien habe ich meinem ältesten Sohne übergeben.

307

Hochgeehrter Herr!

Die Wittwe der Dr. Nees von Esenbeck in Nürnberg wünschen sehr, die ihnen von ihrem Mannes hinterlassenen Sammlungen zu verkaufen; ja der größte der Länder hat dieselben bei seinen Lebzeiten versucht, ist aber unverrichteter Sache nur der erste gestorben.

Die Sammlungen sind sehr bedeutend und enthalten eine vorzügliche Sammlung von Vogeln, worunter 100 Arten Kolibri in 253 Exempl. u. 26 Arten Schmetterlingen in 62 Exempl. sich befinden. Außerdem ist die Land-, Fluß- und Seeconchyliensammlung in etwa 18000 Stücken, wobei sich sehr schöne Muschelgegenstände befinden – meistens vom Fr. Sturm gearbeitet –. Die große Insektensammlung nach allen Ordnungen enthält gegenwärtig zwischen 15 u. 16000 Arten Käfer, im Ganzen etwa 22000 Arten.

Vor Kurzem hat sich Herr A. Scheidel in Frankfurt an die Wittwe gewendet u. Derselben gesagt, daß das Nürnbergische Museum vielleicht auf den Kauf der Insekten eingehen, wenn sie mit einer Liberale sich gefallen würde, was von der Wittwe angenommen wurde. Nun kam die eine der Wittwen und zeigte mir einen Brief des Herrn Scheidel, worin er ihnen schreibt, daß er wenig Hoffnung auf Erwerbung der Sammlung für Frankfurt habe. Derselbe bat mich, in dieser Angelegenheit mich bei Ihnen, verehrter Herr zu verwenden, was ich auch thue für sie und ihre verlassenen Gatten, die Gebrüder Nees, gegen Ihn.

Norbw 1825.

ein Edelthalgebot
Mai über meine
und aber noch
d haben, war
einen derfalls mei
und mir die Frei
ich beantworten.
l mich zu hüten
tät, daß alle meine
e ich ließ später
stellung wand
tte ich der Sitzung
s sehen! Dieser
ich mich nicht
llenen Spinnen,
Arte ich
geringen Circuit,
kleinen Säugetier
en (und) Gecko
d in einem opin
ten, welchen
tod. stellatus,
NB Mein
es ist verschieden
in Dongola vor
ihnen Stein
Kordofan geschickt

Haben Sie die Freundlichkeit, mir mit einigen Worten gütigst zu schreiben, ob eine Aussicht vorhanden ist, die Sammlungen an das genannte Institut zu verkaufen. Ist dies der Fall, so möchte ich Sie um Ihre gütige Durchsicht bitten, denn die gewünschten Verzeichnisse würden dem Centralausschuss ein sicheres Urtheil geben, und ich glaube, dass Sie dieselben um die Summe von 18000 fl erwerben könnten. Diesen Preis setze ich nur für mich an, ohne dass die Millionen bis jetzt auf ihn eingegangen sind. Ich kann die Sammlungen mit besten Gewissen nur empfehlen.

Und nun zum Schluss noch ein paar Worte über Entomologie und unsere gegenseitigen freundnachbarlichen Verhältnisse.

In der neuesten Zeit beschäftige ich mich ganz vorzüglich mit der Biologie der Insekten, wie ich Ihnen schon zu melden die Ehre hatte, und besitze grosse Sammlungen von Larven und Puppen.

Meine Käfersammlung hat recht interessant zugenommen, aber nicht mehr in dem Grad wie früher, da ich zum Dresdner nicht mehr die Zeit wie sonst habe. Ich bekam in der neuesten Zeit allerlei marokkanische Arten u. will diese Gelegenheit benutzen, Ihnen eine kleine Liste derselben zur etwaigen Rücksicht vorzulegen, dabei bemerkend, dass ich 25 % Rabatt gebe u. bei einer gelegenen Rückgabe dieser Liste bitte. Den Verkauf von Insekten habe ich fast ganz aufgegeben, allein ich versende sie u. da ich nach Paris, um einen kleinen Handel mit meinen sehr marokkanischen Insekten zu organisiren u. den Versuch dafür zu bekommen, mal wie weit man mit einem Gehalt als Verfasser von fleissigen Kleinigkeiten auskommt, dreimal jedesmal zu verbrennen gedenke. Ich habe in den letzten 2–3 Jahren mit Glück an Entomologen Tauschungen von exotischen Käfern gemacht in der Weise, dass ich bei einer Bestellung für baar 50 fl um 100 fl Käfer gab, also nur die Hälfte berechnete.

Cicocerus

Clytharia mi
gi
lo
te
la
di

Cryptocera
bip
aur
pin
Mor
10 gu
vitt
mai
lin

Pachybrach

Timarcha

Chrysomel.
fa
pol
as
lac
po
vin
arm
coc
phe
val

Adimonia
tata
san

Galleruc

Agelastica
Haltica

Mit Vergnügen würde ich auch Ihnen eine solche Sendung machen, allein ich zweifle sehr, ob Sie von mir so viele Arbeit für Preise von 100 resp. 50 fl. gebrauchen können.

Erlauben Sie, mir zu versichern, daß ich Ihnen klagemacht und versuch Sie um eine gelegte Antwort in der Ruäuschen Angelegenheit.

Indem ich mich Ihrem fernern Wohlwollen bestens empfehle, zeichne ich mit vorzüglichster Achtung

Ihr

ergebenster

Wilh. Rosenhauer.

Am 17. Mai 1868.

1. 1868.

Nov. 1825.

ein Edelmthlgeboren
Mai über meine
und über noch
d haben, war
nen derselben mei
und mir die Frei
ung beantworten.
! und zuhalten
tät, daß alle meine
: ich ließ später
stellung wand
tte ich den Schmer
s sehen! Dieser
ch nicht nicht
llenen Spinnen,
Stücke A
zwingen Circeln,
einem Väterlan
ons (mihi) Gesta
d wie bei uns spin
ten, welchen
tor. stellatus.
NB Klein
es ist verschieden
in Dongola von
ichnen Arme
Kordofan geschickt

Cicocerus

Clytharia

Cryptocep.

Pachybrach.

Timarcha

Chrysomel.

Adimonia

Galleruc.

Agelastica
Haltica

Rothe

Lærrac

Sollin

Pannalba

Universitätsbibliothek Johann Christian Senckenberg
Frankfurt am Main

Lörrach am 13 Sept. 1864.

Roth, W.

in

Lörrach, Baden

Goldarbeiter

Sammelte Mucorolzidrytaceen.

Nov. 1825.

ein Edelsteinbo
Mai über meine
und aber noch
d haben, was
nen derfalls mei
d mir die Frei
ren beantworten.
d mir zuhöchst
tät, daß alle meine
e ich ließ später
stellung wand
tte ich der Schmer
schen! Diese
ß mich nicht
lenen Spinnen,
Stoffe ist
geringen Circuls,
einem Räuchen,
ens (antri) Gestal
d in einem spinn
nen, welchen
tor stellatus,
NB Mein
es ist verschieden
in Dongola vor
schwer ihre
Kordofan geschickt

Universitätsbibliothek Johann Christian Senckenberg
Frankfurt am Main

515

514

Beantw. d. 20. Sept. 1864
Ich hatte heute insbesondere
Microlepidoptera

Lörrach den 13 Sept. 1864.

~~231~~ 308

Sehr Geehrter Herr!

Da ich mir augenblicklich eine ziemliche Anzahl Lepidopteren Doublette besitze so fällt es bei einigen gut Bekannten Anfrage zu Gegenantwort und wende mich Ihr werthes Fach Weiteres Lepidopterologe genannt und ich bin indessen so frei Sie um gefällige Nachricht zu bitten, ob wenn Sie etwa an Doubletten genügt und etwas in Doubletten besitze was mir angenehm sein sollte so wäre es vielleicht möglich gewesen zu etwas einzutauschen und führe ich Ihnen folgendes hier, und bitte ich um gefälligst zu Stande kommen sollte wenn es möglich frische Exemplare zu finden, was ich mir dann selbst machen werden, denn die alten Kästen haben gar keinen Werth für mich. Ich führe Ihnen nun folgendes zur Auswahl an:

Noob 1825.

mein Edelkalgebiet
Mai aber meine
und aber noch
d haben, war
dessen dessalls mei
und mir die Frei
beantworten.
und freiheit
tät, daß alle meine
ich ließ später
stellung wand
tte ich den Schmer
sehen! Diese
ich nicht nicht
Steinen und Spinnen,
Stücke A?
geringen Circa
Linneus Varietäten
(auch) Gecko
d wie bei Linneus opin
ten, welchen
stellatus
NB Mein
es ist verschieden
Dongola vor
30.)
Rud.
Kopfe und bestimmen. Meine
Kopfe gestickt
ersteren kommt in
letzteren in Egypten. — Schlangen und

Tagf:

Nachtf.

1 Palaemo.
1 dito V. Philomene.
2. Lachesis.
2. Sylius.
4. Laodice.
2. Aeteris.
1. Lucilla.
4. Sibilla.
3. Cynthia
1. V. album
Pales = Arsilache.
Ino = Aphirape.
1. V. Varia.
Crysis.
Apollo.
2. Aëllo.
2. Arcania.
1. Thore.
2. Iris. } a R. g.
3 Populi }
3 Alecto.
4 Pyrrha
1. Hermione.
2. Myrmidone
2. Sylvius.

2 Spht: Atropos.
2 Galii.
1. Pinastri.
1. Hyppophaes.
4 Bombi: Tau.
1. Spini
4. Atlanthii.
2. Selenitica.
2. Purpurea.
2. Hutronula.
2. Prometarius.
4 Zyg Exulans.
3 Noct: Simblonia
3 - Caesia.
4 Pinastri
4 Albimacula.
1. Multangula.
1. Oxalina.
2. Artemisiae.
1. Rubecula.
1. Iota.
1 Orichalcea.
1. Adulatrix.
1. Myrthili
2. Euphorbiae
2. Interrogationis
2. Conchia.
2. Glauca.

Wollten Sie also gefällig
sein auf meine Gegenbeh
mungen zu gehen so bitte ich um
gefällige Rücksicht
welche Verzeichniß Ihr alle
Insekten bei mir
Sie freundlichst wollen
senden

W. Roth.
Goldarbeiter

Lörrach/Ba

815

Rüppell, Wilhelm Peter Eduard Simon

in

Frankfurt a/m

Dr. med. hon. causa. – geb. 20 Nov. 1794

berühmter Reisender in Aegypten, Arabien, Nubien, Abbyssinien. Er schenkte alle seine naturhist. Funde auf den Reisen dem Museum der Senckenberg. naturforschenden Gesellsch. zu Frankfurt a/M.

Nov. 1825.

mir Edelsteinen
Mai über meine
und über noch
d haben, was
dem derselben mei
und mir die Frei
er beantworten.
d mir freiwillig
tät, daß alle mei
: ich sich später
stellung wand
tte ich den Schmer
ehen! Dieser
ich mich nicht
lleneid spürten,
Stelle ich
geringen Circuit,
seinem Säugetier
en (wirbl.) Gelk
d wenigstens spät
ten, welches
tor. stellatus.
NB. Mein
Aegyptiacus ist verschieden
von M. gisenus (Geoff.). Ersterer kommt in Dongola vor,
letzterer in Egypten. – Schlangen sind schwer ohne
Kupferwerk zu bestimmen. Meine an Kopenhagen geschickte

Universitätsbibliothek Johann Christian Senckenberg
Frankfurt am Main

(309) (~~213~~) Cairo d. 5 Novbr 1825.

Durch den Ihnen wohlbekannten Wink erhielt mir Ew. Wohlgeboren in Ihrem schätzbaren Schreiben vom 10ten Mai über meine bisherigen naturhistorischen Sendungen und über noch gewünschte fehlende Gegenstände, gegeben haben, war mir äußerst wichtig, und ich statte Ihnen dafür alles meinen verbindlichsten Dank ab. Ich nehme mir die Freiheit jeden einzelnen Punkt nachstehend zu beantworten.

A. Reptilien. Der Weingeist den ich mit früherhin verschaffte, war von so schlechter Qualität, daß alle meine gesammelten Sachen zu Grunde gingen: ich ließ später Weingeist aus Italien kommen; diese Bestellung war schlecht ausgeführt, und abermals hatte ich den Schmerz viele sehr seltene Sachen vernichtet zu sehen! Dieser machte mich mißstimmig, daß ich ließ mich nicht abschrecken. In neuerdings von Italien erhaltenem Spiritus, der übrigens auch nicht von der gewünschten Stärke ist, befinden sich in vielen Doubletten: Lacerta geniguea Linné, subpunctata, pardalis, grammica, Scincus lævis, officinalis, Agama Tropidolepis mutabilis, Agama deserti, Lepis egyptiacus (auctt.) Gecko mauritanicus, fasciatus, Cobatus? 1 St. Candiverberus opinipes, (verschieden von dem früher geschickten, welcher C. nubicus (auctt.) seyn dürfte) 1 St. Monitor stellatus, eine ganz neue Erscheinung in Egypten. NB. Mein früherhin benannter Monitor egyptiacus ist verschieden von M. griseus (Geoff.): ersterer kommt in Dongola vor, letzterer in Egypten. — Schlangen sind schwer ohne Kupferwerk zu bestimmen. Meine aus Kordofan geschickten

Vipera nasicornis ist vermuthlich neu. Alle meine in Weingeist gelegte Schlangen selbst mit geöffneten Bauche, sind verdorben. Ich riche daher jetzo alles der Dämme aus; leider haben die meisten Exemplare keine Zähne, weil. man solche die Leute ausreißen, welche sie mir fangen. Meine nächste Weingeistsendung enthält mehrere Cerasten (m & f.) mehrere Haja, naja von colossalischer Größe, Eine, 5 a. t. Arten Coluber p. p. Buffo vulg. K. Hey! in Oberegypten sammeln. Rana, Salamander p. p. habe ich keine beobachtet; man findet solche in Syrien.

B. Fische. Ich sammle jetzo wo möglich die den Nil eigene Geschlechter in Weingeist. Sudis kommt hier nicht vor; auch nicht eine neue Art von Heterobranchus wovon sie bei der Nilpferdsendung ein großes Skelet erhielten. Leider besitzen wir keinen Balg davon; ein leichtes Kennzeichen dieser neuen Species ist die ausgezackte Rückel an der Brustflosse. Ein Polypterus den ich jetzo mit Weingeist aufbewahre, hat 2 Tentaculen am Oberkiefer. Ist es eine neue Species?

C. Mollusken. Unverzeihlich war es, daß Hey aus Bakher Abbied keine Muscheln sammelte wo viele neue Species vorkommen. Hier in Egypten sammle ich in der Umgebung von Cairo 8 Species, von welchen 7 leben um die Thiere. Die eine Schnecke, linksgewunden mit Lunge & 4 Tentaculen ist wahrscheinlich ein neues Geschlecht. Auch giebt es in Egypten eine

Species von Pannaella, die ich einstens fuchsia im Monat Februar beobachtete; seitdem bin ich nie in diesem Jahreszeit in Cairo gewesen.

D. Anelliten. Ich konnte in Egypten nichts anderes als eine neue Art Gordius? an welcher ich eigenthümliche Respirations Organe beobachtete; seinen Leib hierüber ein mehreres. Hiunde giebt es mehrere Arten, doch konnte ich sie noch nicht erhalten.

E. Eingeweidewürmer. Die bis hier geschickten sind alle von mir gesammelt worden: die letzte Sendung enthält viele Gläschen voll; ich werde nicht unterlassen mit dem Einsammeln fortzufahren.

F. Crustaceen. Ich hatte mehrere Species in Dongola gesammelt und durch Hey im Monat December hierher geschickt, er hat diese Sachen ganz vernachlässiget, und alle gingen zu Grunde! Jetzt besitze ich nur 2 Species Crustaceen aus der Umgebung von Cairo.

G. Arachniden. Von Scorpio überschickte ich bis dato 4 Arten, nämlich 1) den grossen schwarzen von Akaba, 2) den gelben mit dem Kurzen Bauch & langen Schwanz von der Wüste der Sinai, 3) den gewöhnlichen Cairiner schmalscherigen Scorpion, und endlich 4) den grossen Hausscorpion von Dongola. Ich habe jetzo wieder viele Doubletten von 5) dem dickscherigen egyptischen Wüstenscorpion, und einen zum schwarzen Scorpion der nur sehr einzeln hier vorzukommen scheint. Die kleinen von den Franzosen beschriebenen Arten Galeodes habe bis dato nie auffinden können, auch konnte noch keine Radiaden von den grossen Spezies erhalten

einen sie so Weingeist zu überschicken.

H. Janeten. Da ich mich mit dem Studium dieser Thierclasse nicht beschäftigte, so kann ich beinahe gar keine Notizen über die verschiedenen Individuen mittheilen, am so weniger besonders da ich von Botanik gar nichts verstehe. Uebrigens wird D. Sternberg, der diesen Fach speciell betrieb, nichts zu wünschen übrig lassen. Daß so edele Insecten zu Grunde gingen, daran war größtentheils die schlechte Structur der frankfurter Kasten schuld.

Was wäre aus allen diesen Insecten geworden, wenn ich die unvernünftige große Kiste mitgeschleppt hätte, die man mir nach Livorno zuschickte? W. die Insecten Kisten für einen Reisenden sein müssen, dieses werden Sie jetzo von mir durch einige kleine Kistchen kennen lernen, welche ich angefüllt nächstens überschicke. Ich besitze anjetzo 30 ähnliche Kasten, und wünsche alle am rothen Meer mit Insecten, Crustaceen p. p. anzufüllen. Sie enthielten in dieser Kiste eine Species von Julus, die ich früher, ich weiß nicht aus welchem Irrthum, für eine Asellus hielt.

Daß Sie nicht errathen konnten, welche Nadeln ich am 17. bereitete, ist mir leid: gerade diese Art ist mir am nöthigsten. Alle meine Copien sind an solche Nadeln gedacht, und mir Kiebitz zu umstechen ist jetzo ganz unmöglich.

Sobald Ich von Oberegypten zurückkommt reise
Ich nach dem rothen Meer; Ich bleibe an dieser Küste
circa 2 Jahre; Ich habe einen geschickten Naturforscher
Dienste genommen, der ein Jahr lang mit den Preussischen
Reisenden am rothen Meer war, und welcher daher
mit den Obliegenheiten bewandert ist, welche man von
naturhistorischen Zeichnungen verlangt.

Mit vollkommener Hochachtung verbleibe

Ich

ganz ergebener Diener

Eduard Rüppell

UB
Universitätsbibliothek Johann Christian Senckenberg
Frankfurt am Main

Sr Wohlgeboren
dem Herrn C. von Heyden ꝛc.
in
Frankfurt a/M.

Paris 14 April 1830.

~~207.~~ 311

Werther Herr Senator.

Ich schickte Ihnen gestern durch die Post unter Kreuzcouvert den Catalog zur Bücherversteigerung von Lamark welche am 19ten dieses beginnen wird; da ich so zu sagen neben Lamarks Haus wohne, so werde ich regelmäßig der ganzen Vergantung beiwohnen und meine Dienste sind Ihnen daher freundschaftlichst angeboten. Hoffentlich erzeugte ich Ihnen durch Uebersendung dieses Catalogs etwas angenehmes, und gewiß finden Sie darin sehr vieles von wünschenswerthem Besitz. Bemerken muß ich Ihnen, daß muthmaßlich alle Preise sehr hoch getrieben werden; übrigens ist der Catalog selbst erst seit 4 Tagen ausgegeben, und daher sehr wenig die Versteigerung der Bücher oder das vorkommende bekannt. Lassen Sie sich doch durch Berker ganz genau anzeigen, was uns alles im botanischen Fache fehlt, und den muthmaßlichen Werth eines jeden Buchs. Wie ist es mit der Zoologia Danica N: 518? Besitzen wir oder Sie schon N: 625. Was ist N: 541 (vermuthlich von Schweigger) werth? Ich kenne diesen Buch gar nicht. Haben wir eins der beiden Werke von Boccone N: 58 & 282? oder N: 621. Was ist Lister N: 591 werth? oder N: 614? Ich erwarte umgehend von Ihnen einen sehr ausführlichen Brief über alles dieses. —

Die Kiste mit den Heften des Atlas ist noch nicht angekommen, auch diejenige nicht die für Ferussac bestimmt sind; weil man sie an der Grenze nicht passiren ließ indem die Lithographien einerseits verboten sind. Einige Sachen habe bereits eingetauscht z. B. Lesson Voyage de la coquille 7. c. Man ist ungemein höflich gegen mich. Ich bin fest überzeugt sehr vortheilhafte Eintauschungen mit dem hiesigen Museum machen zu können. Temminck ist der größte Sp..... den ich kenne. Wäre es möglich noch einen Canis Lerda abzugeben? Die Antilope simmeringii & P. aeliani müssen von Heidelberg eingefordert werden: ich gebrauche sie hier. Freundschaftlichst E. R.

(1830.)

FRANKFURT

C.F.F.R.

Herrn Professor von Heyden
Hochwohlgeboren
in
Frankfurt a/M.

FRANKFURT
14

Universitätsbibliothek Johann Christian Senckenberg
Frankfurt am Main

Werther Freund.

Durch einen unvorhergesehenen Vorfall bin ich genöthiget meinen hiesigen Aufenthalt auf ganz unbestimmte Zeit zu verlängern. Statt nämlich die beiden Kisten mit Naturalien von Frankfurt Anfangs dieser Woche zu erhalten, empfing ich vor einigen Tagen einen Brief von der Grenze, worin ich aufgefordert werde eine Erlaubniß von der hiesigen Douane einzuschicken, um diese Kisten erst in Paris öffnen zu lassen! Dieses veranlaßt nun wie Sie leicht denken können einen großen Zeitverlust, und meine Thätigkeit wird in dieser Sache von dem guten Willen einer halben Duzzend Menschen abhängig. Wenn übrigens in Frankfurt die Publication des Atlas regelmäßig vor sich gehet, nämlich daß Sie Ihre 3 Tafeln Amphibien und Cetaceen seine zwei Tafeln mit Vögeln oder Säugthieren? fertig machen läßt, und Leuckart die fehlenden anathomischen Zeichnungen zum Aspergillum und den Text dazu einschickt, so ist meine Gegenwart in Frankfurt vorerst nicht speciell nöthig. Ich bitte Sie daher auf das inständigste tragen Sie Sorge hierfür: Bedenken Sie daß ich meine ganze Zeit hier stets zum Nutzen unsrer naturforschenden Gesellschaft zu verwenden suche. — Ganz besonders müssen Sie Leuckart Keilen, denn er ist mir als ein nachlässiger werthloser Patron bekannt. Bei dieser Gelegenheit vergessen Sie doch nicht von ihm die Bücher zurückzufordern, die er von unsrer naturforschenden Gesellschaft dieses Frühjahr geliehen hat. Uebrigens bemerke Ihnen im Vertrauen, daß doch der Text des 19ten Heftes, das heißt derjenige über das Aspergillum nicht gedruckt werden darf bis ich solchen durchsehen habe. Ich ersuche Sie ferner nach München zu schreiben entweder an Agassiz oder Schubert um uns zu entschuldigen, daß wir die zu machende Gegen-

Sendung Naturalien noch nicht verschickt haben, daß aber solches nicht geschehen kann als bis ich von Paris zurück sei. Diese Herren möchten sonst durch unser Stillschweigen sehr unruhiget werden. — Durch Gewährung nachstehender Bitte werden Sie mich verbinden: An unserm Exemplar von Buffon Planches des Oiseaux fehlt eine Kupfertafel, wenn ich nicht irre unter den Dendrocolaptes. Jost kennt solche und ich bitte ihn mir sie durch Ihre Vermittlung aufzugeben. Ich glaube mich anheischig zu machen solche zu liefern. Ferner ersuche ich W Jost doch in Borkhausen Ornithologie nachzusehen, ob der darin abgebildete grave Geier (Taf. 1.) nicht etwa ein Vulture Kolbii ist? ich vermuthe es beinahe, denn das im Darmstädter Museum aufgestellte Exemplar ist diese species: unsre Bibliothek hat Borkhausens Werk nicht, aber D Wetzel besitzt es. besonders wünsche ich zu wissen ob die Federn am Bauch an der Brust und am Halskragen zugespitzt sind oder rund, und ob im Text angegeben ist wo das Individuum getödet wurde. — Endlich bitte ich bei W Schmerber nachzufragen ob die 6 ersten Bände der Memoires du Musée so wie die uns fehlenden neuern Theile mit dem 13ten Bande angekommen sind, in welchem Falle dieselben nach dem Probeband sogleich eingebunden werden müssen, denn ich gebrauche bald nach meiner Ankunft dieses Werk, das ich hier hätte billig ankaufen können doch das muß auf jeden Fall durch Schmerber für unsre Gesellschaft angeschafft werden muß, wie ich es ihm schon längst bestellt habe. Wegen der beiden Anfragen an Jost verbinden Sie mich durch schleunige Antwort.

Daß ich das so dringend gebetene Danksagungsschreiben der Gesellschaft für W v Rothschild wegen seiner Büchergeschenke aus der bei uns leider! allgewöhnlichen Nachlässigkeit, nie

erhielt, hat mich sehr betrübt. Ich hatte andere Pläne darauf gebaut, und deshalb seit sechs Wochen keinen Versuch bei Rh gemacht, von einem Tag zum andern hoffend dieses ersehnte Schreiben ankommen zu sehen. Nun sind alle meine Luftschlösser verschwunden, denn Rothschild hat durch das starke Fallen der Staatspapiere in den letzten Wochen vielleicht 5 Millionen verloren, und unter solchen Verhältnissen hat wohl niemand Neigung zur Freigiebigkeit, am wenigsten aber ein Frankfurter Aufsmann! Was helfen mir meine schönst ausgedachten Pläne, wenn man solchen muthwillig in Frankfurt entgegenarbeitet! Glauben Sie ja nicht daß ich aus Laune Wichtigkeit auf Sachen lege, die scheinbar keine besitzen. Uebrigens ist ja an meine tadelnde Aeußerung blos eine vertrauungsvolle Mittheilung an Sie. — Herzlichen Antheil nehme ich an dem bedenklichen Gesundheitszustand von Dr Neubarg; sollten Sie ihn sehen, so nennen Sie mich freundschaftlichst seinem Angedenken. — Noch eine Bitte: Sie wissen wir besitzen die 3 ersten Decaden von Meidinger's Fische der Donau doppelt. Ich habe daher dieselben vertauscht mit Valenciennes gegen ein vollständiges Exemplar der Fische der Genfer See von Pictet, und ersuche Sie daher mir durch irgend einen sichern Reisenden auf das schleunigste diese drei ersten Decaden zu schicken. Vielleicht kann Ihnen Herr D. F. Gontard die Gelegenheit eines Reisenden angeben um dieses Buch schnell herbeizubringen. Zur Vorsicht daß es dort erst nach meiner Abreise daher kommen könnte, adressiren Sie es gefälligst gleichzeitig an meinen Hausherrn, nämlich: à M. E. R. en son absence à M. Baetz, Hôtel du Jardin du Roi, rue Copeau N. 4. —

Mit bekannter Freundschaft Ihr aufrichtig ergebener

Eduard Rüppell

Paris d. 29 Mai 1830.

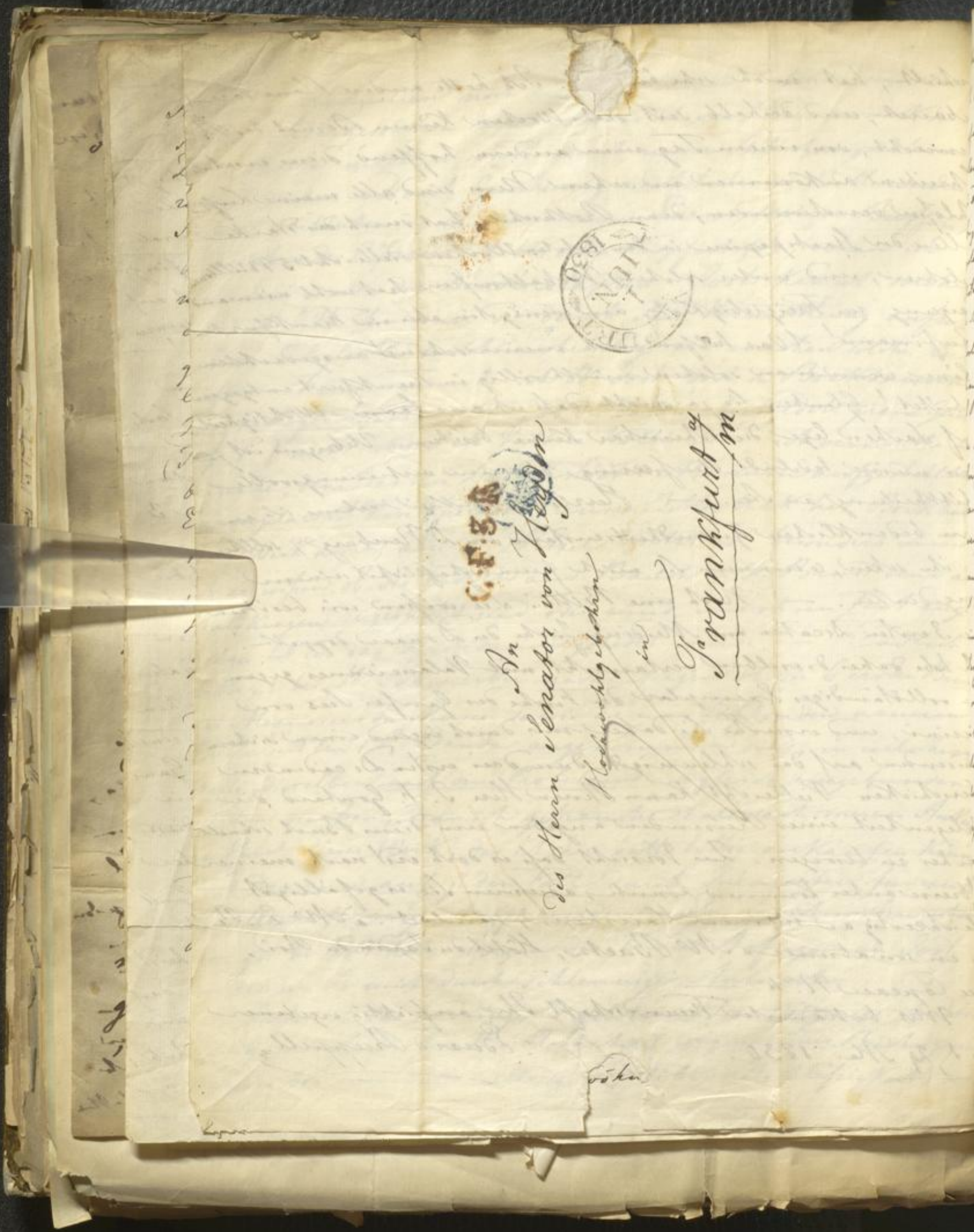

An
Den Herrn Senator von Heyden
Hochwohlgeboren
in
Frankfurt a/M

C. 56

FRANKFURT 1 NOV 1830

Lepsius

Werther Freund. (205.) 312 Paris d. 23 Apl 1830.

Ich habe Ihre beiden Schreiben gleichzeitig aber leider etwas spät empfangen, indem schon ein großer Theil der Bücher von Lamarck verkauft war. Der Fehler geschah in Frankfurt, denn nach dem Postreichen sind die Briefe 2 Tage später befördert worden als sie datirt sind. Uebrigens habe ich doch schon sehr schöne Werke theils erkauft, theils eingetauscht. Unter letzteren befinden sich Pallisean's Insecten, die vollständigen Annales du Muséum, sämmtliche Bände der Memoires de la Société d'histoire Naturelle de Paris, Duhamel traité des Pêches 3 Hefte, die Zoologie der Expedition unter Duperré, die naturhistorischen Kupfer aus Cailliaud's Reisen, Cuviers Anathomie des Mollusques, Faujas Montagne de St Pierre p. p. p. Die Bücher in Lamarks Verkaufung gehen mit unter ungeheuren Preisen ab, z. B. Olivier 302 frs, Martin 559 frs Lister (N. 591) 81 frs, Fabricius N. 537 = 40 f, Voet N. 554 = 30½ f Pallas N. 508 = 41½ frs Müller N. 518 (incomplet, denn es fehlt Vol 4) = 90 f Schweigger N. 521 = 29 frs! Encyclopedie 550 frs, Liliaceis N. 510 f Wenn Sie es wünschen so schicke ich Ihnen Poiret N. 138 = 160 f! mit der Briefpost meinen Catalog, wo sie alle Esper N. 294 = 266 !! Preise der Versteigerung erst finden, nebst Bemerkung was ich alles für erstiegert habe. Hier berechne ich Porto bis an die Grenze 5 Sols. —

Da ich mit dem Aspergillum das alles schätzens werthe eintauschen könnte, so ersuche ich Sie mir mit der Sendung andere Naturalien 2 Exemplare in Weingeist, und 2 Gehäuse davon, welche sich im Schrank bei dem Atlas Vorrath oder im ~~Rath~~ Erdgeschoßzimmer bei den Fischdoubletten in einem Tasten Kasten vorfinden, wohl verpackt anher zu schicken. —

Da ich heftige Augenschmerzen habe, verursacht durch einen Splitter eines Federkiels, so kann ich heute nicht an Cretschmar schreiben; sagen Sie ihm gefälligst daß Temminck hier ist. Die Anathomische Beschreibung des Aspergillum muß unterbleiben bis ich nach Frankf. mich kommen, welches gegen Med. Indi statt haben wird. — Ich kann nicht weiter schreiben wegen Augenschmerzen.

Freundschaftlichst

E. Rüppell

N.B. ob complet

Senator Herrn
Hoyden
in Hochheim
Rathhaus

Bitte um
Wiederzusendung
Definitiv

Frankfurt

~~207~~ 314 Paris d. 8 Juli 1830.

Werther Herr Senator!

~~206~~. 313 Paris d. 7. Mai 1830.

Werther Freund.

Da die Pauscrische Bücherversteigerung nun bald beginnt so vermuthe ich, daß es Sie interessiren wird die Preise zu kennen, zu welchen mehrere Werke in der Lamarkischen Verkaufung abgegeben worden, aber namentlich in Kenntniß dessen zu kommen was ich als von den mir aufgetragenen Büchern während meines Hierseins aufgefunden habe. Ich schicke Ihnen also mit nächster Post unter Kreuzcouvert meinen eigenen Catalog, wo alle Preise der Versteigerung angemerkt sind. Alles mit ## bezeichnete habe ich entzeigert. In der Pauscrischen Verkaufung dürften wohl nachstehende Werke feil geboten werden, deren Ankauf für die Gesellschaft ich ich anempfehle:

1.) Pallas elencus zoophytorum, die in Nürnberg herausgekommene deutsche Uebersetzung, weil sie viele Kupfer hat, welche der Leidner lateinischen Ausgabe fehlen. — NB. Auch die 14 Specilegia dürften zu billigen Preisen zusammengekauft seyn, es lohnt sich schon auf die Wahrscheinlichkeit.

2) Esper die Pflanzenthiere. 4 Bd.

3) Schweiggers Beobachtungen auf naturforschenden Reisen, Berlin 1819. (bei Lamark verkauft zu 24 fr.)

4) Born testacea Musei caesarei vindebonensis, (wenn es wohlfeil etwa für 8 fl weggeht.)

5) Sloane voyage to Madera folio London (selten) bei Lamark verkauft a 131 fr.

6) Petiveri opera historiam naturalem spectans London. (selten) bei Lamark 160 fr.! ?

7) Müller Zoologia Danica, wenn alle 4 Bände da sind (die beiden hier verkauft a 90 fr.

N.B. ob complett?

Ich theile Ihnen ferner mit, daß hier die beiden Werke von Jurine: sur le Monocle & Classification des Hymenoptères als gebrauchte Bücher verkauft wurden, und man bei 36 frs kosten; vielleicht kommen sie auch bei Causer vor, wo nicht so erhält man sie wohl am leichtesten von Genf direct. Baumhauer und Bacedet de la Faye's Schriften kennt hier Niemand. Dagegen wird mir angeboten eine Monographie der Tenthredinedaeum von Lepeletier (ohne Kupfer) in 8° zu 2 frcs. Wünschen Sie solche.

Gerbi Storia Naturale di un Insetto besitze ich in effect. Zwei sehr gesuchte Bücherrare Käufe ich hier nun die man mir wieder tauschweise gebeten hat. Es ist: Walkenaer les abeilles solitaires 8° mit 1 Kupfer, und Trevirianus über die Sauguerkzeuge und den Sitz der Geruchsinns bei den Insekten 4° mit 7 Kupfern. Wenn Sie diese beiden Werke haben, so würde ich solche hier wieder vertauschen.

Die 3 Decaden von Meidinger Fische der Donau, die unsere Bibliothek doublett besitzt, und die verkauft werden sollten, habe ich W. Valenciennes tauschweise versprochen: ich bitte daher Sorge zu tragen, daß dieses Buch nicht verkauft wende. Vielleicht gelingt es mir auch die 4 einzelnen Bände von Seligmann anzubringen, welche gleichfalls unsere Gesellschaftsbibliothek doppelt besitzt. —

Wenn Sie die Lacerten für den Atlas untersuchen so vergessen Sie doch nicht eine Abhandlung von Milne Edwards zu lesen, die ich befindet in den Annales des Sciences Naturelles Januar 1829. —

Ich habe noch bis ~~[illegible]~~ gegen Mitte Juni hier, hoffentlich lassen Sie unterdessen an den 3 Tafeln Amphibien arbeiten,

~~207~~ 314 Paris d. 8 Juli 1830.

Werthester Herr Senator!

Die Sie auch für den Atlas zu publiciren haben, auch ist es sehr gut wenn Sie sich von Lenckart die fehlende Bestimmung für der Aspergillum und der Mammarchyt geben lassen ohne ihm weiter zu sagen, daß es doch nicht eher gedruckt wird als bis ich zurückkomme. Haben Sie mir noch ein Gehäuse der Aspergillum anher geschickt? oder kam meine derfallsige Bitte zu spät.

Ich schliesse diesen Brief mit einem Verzeichniß des größten Theils meiner Bücheraufkäufe, welche Sie interessiren können und verbleibe mit Hochachtung Ihr ganz ergebener

E. Rüppell

Adanson Senegal — Da Costa Conchyology — Cuvier Anatomie der Mollusques — Lamarck coquilles fossiles de Paris — Faucenas Zoomorphie — Cubière coquilles. — Cloquet vers intestinaux — N.B. Clerici id — Lesser Theologie der Insecten — Amoureux Insectes venimeux. — Latreille considerations sur les crustacés. — Draparnaud Tableau des Mollusques — Fermisac methode conchylo. Catalogue de Davila. — Latreille précis des Caracteres. — Risso crustaces. — Daudin Vers & Mollusques (in 12° mit Kupfern sehr selten) — Geoffroy traité 10 mémoire des coquilles. — Goedart Metamorphoses. — N.B. Fourcroy entomologie parisienne. Barrère essai sur l'histoire naturelle. — Geoffroi abrégé de l'histoire des Insectes (aus Versehen die 1e Edition in 12° gekauft) Palisseau de Beauvais Insectes d'afrique (complet). — Encyclopedie Methodique Vers & coquilles Planches & texte bis 1830 complet — Annales du Musée 21 Vol complet. — Actes de la société d'histoire naturelle de Paris 1 Vol fol (complet) Journal d'histoire naturelle 2 Vol 8° 1792 (complet) Memoires de la Société d'histoire Naturelle de Paris 4° 1 Vol 1799 (complet) Neue fortsetzung unter gleichem Titel 1823. — 4 Vol complet. p. p. p. p. Les Crustacés par Milne Edwards. —

Turine l'Argale foliacé. — H. Straus sur le Cypris. —
H Straus sur la Daphnia. — H Straus sur la Hyella
Guerin sur l'Eurypode. — Guerin sur le Themisto. p.p.
In ähnlichem Verhältniß habe ich für die andern Classen
der Naturgeschichte Bücher zusammengekauft. —

Herrn Prof.
Dr Schenck Senckenb.
Senator von Heyden
in
Frankfurt a/M.

G.H.S.N.M.

FRANKFURT

pS. Ich bitte Dr Schenck zu fragen ob wir nicht in unsern Ichthyologischen Sammlung die Geschlechter Odontognathus, Poliacanthus, Osphronemus und Trichopodus besitzen. Auch wünsche ich daß mir Cretschmar genau der Verzeichniß der fehlenden Geschlechter der Säugthiere & Vögel mittheile. :/Rz

Sicherstellen in W. u. Stu

~~207~~ 314

Paris d. 8. Juli 1830.

Werthester Herr Senator!

Noch bin ich hier! noch habe ich nicht alle Tauschhandlungen abgeschlossen mit dem hiesigen Museum, denn man sucht mit mir unendlich zu handeln: aber ich will und kann nicht länger in Paris weilen; statt 6 Wochen bin ich nun bald 8 Monate hier, und über dies hat mich die hinterlistige Art, mit der mich einige Personen des hiesigen Museums behandeln wollen, so sehr gereizt, daß ich ganz krank bin. Ich leide seit sechs Tagen an natürlichen Lebensschmerzen; die Galle die ich aber nicht einsaufen muß, ist nicht an der Streiten, und wenn dieses so fort ging, so bekäme ich bei meinem gereizten Zustande gewiß ein galliges Fieber. Ich werde daher unter keinen Bedingungen länger hier bleiben; auf irgend eine Art schließe ich heute noch mit dem Museum ab, und wenn es gar nicht anders ist, so nehme ich alle meine Sachen wieder zurück. Sie werden seinen Lest die heftige Correspondenz sehen die diese Verhandlungen zwischen mir und einigen hiesigen Herren veranlaßt hat, und Sie werden meine Feder ist doch wenn ich das Recht auf meiner Seite habe. Und mir selbst die Obliegenheit zu geben heute noch fleißig abzumachen, so nehme ich bereits meinen Platz auf der Eilwagen für Morgen Abend, so daß ich Künftigen Dienstag in Frankf. eintreffen muß. Unter diesen Umständen kann ich unmöglich den Auftrag entsprechen den mir Gebrochman in einem so eben erhaltenen Briefe giebt Notizen über Merions Gerbilla einzuziehen. Warum hat er mir dieses nicht seit 3 Monaten geschrieben: nur so viel kann

ist sagen, daß von dem unter diesem Namen von Olivier beschriebenen Thier kein Individuum in Paris vorhanden ist, und daß derjenige, welcher Geoffroy als solches beschrieben hat, so sehr von ihm verschieden ist, daß er nicht einmal die nördliche Anzahl Zehen hat. —

Nun zeige ich einstweilen an daß die in den Actes de la Société d'histoire Naturelle von Bosc abgebildete Lacerta caudiscutata von meinem Monitor occellatus aus dem Kordofan nicht allein specifisch sondern generisch verschieden ist. — Herrn Beierhoffer der an mich direct geschrieben hat, können Sie auch mittheilen daß er mit der Unterstützung an seiner Reise von seiten der W. v. Roth — nichts ist! — Was mit Lenkart zu machen ist weiß ich in diesem Augenblick nicht. Das Betragen dieses Schaffen soll mir abermals zu Lehre dienen, was für eine erbärmliche Race die sogenannten Gelehrten sind. —

In der Hoffnung Sie recht bald zu begrüßen, verbleibe Ihr sehr obligirter Freund

Eduard Rüppell

Hochwohlgeboren Herrn Prof. Fischer

Universitätsbibliothek Johann Christian Senckenberg
Frankfurt am Main

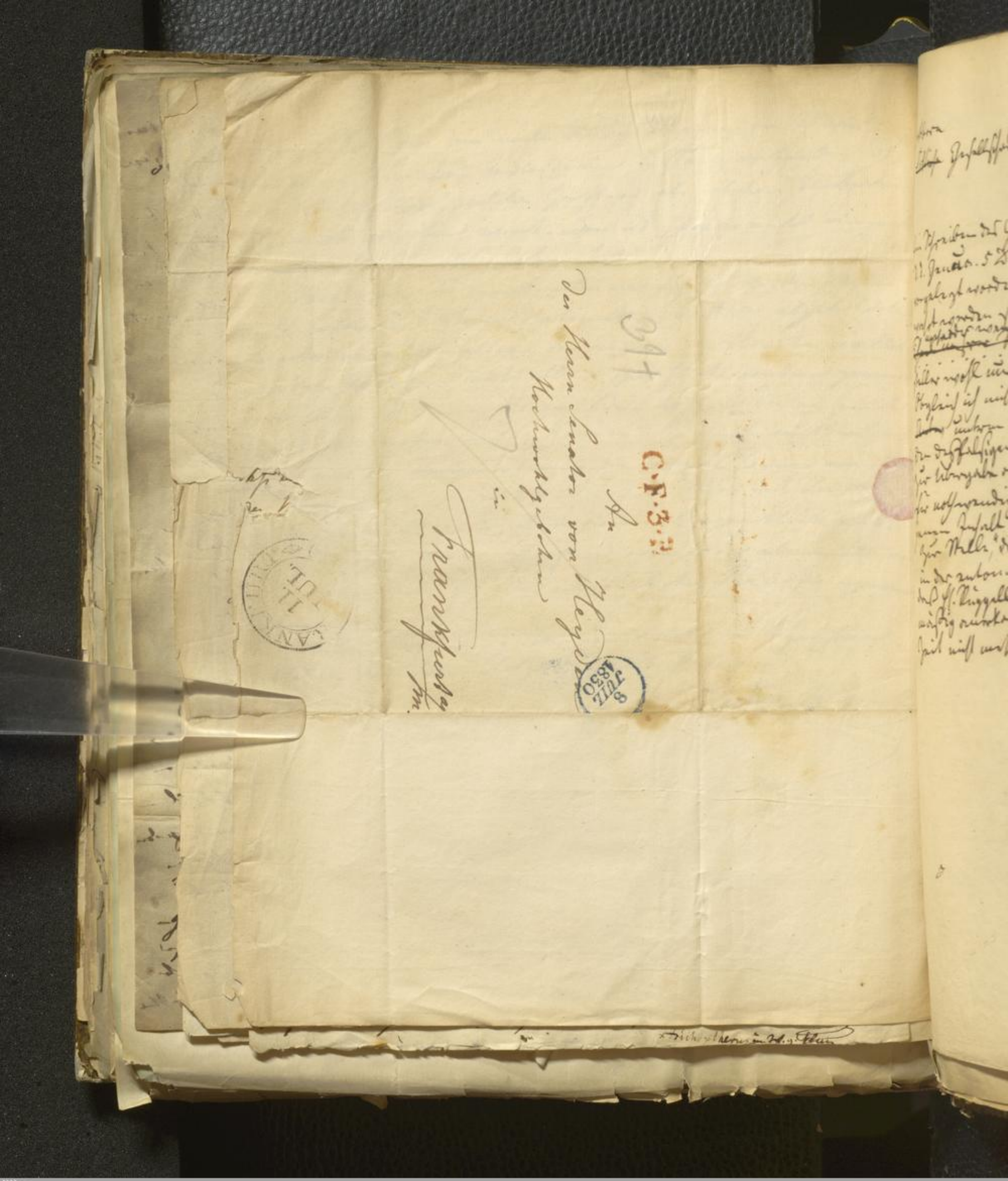
C·F·3·?
8 JULI 1830
Frankfurt am Main
Der Herren Senator von Leonhardi
Hochwohlgeboren
in
Herzogthum Nassau

Hochgeehrte ~~Geliebte~~ Gesellschaft!

Ein Schreiben des Herrn Dr. Ed. Rüppell von der Senkenb. naturf. Gesellsch. d.d. Jena 5 Dec. 1830, welches derselben in der Sitzung vom Dec. 1830 vorgelegt worden ist und durch Gesellschafts-Beschluß im Archiv aufbewahrt werden soll, enthält mehrere Stellen, welche mich ~~[illegible]~~ ~~[illegible]~~ betreffen und ~~[illegible]~~ die der Sicherheit wegen in einem Postscript über Cornux geschrieben haben mag. Obgleich ich nicht vergesse, ~~daß Herrn Dr. Rüppell ein geeigneter Autor~~ demselben unter 27 Jan. f. a. das geeignete hierüber zu schreiben und den desfallsigen Brief dem noch lebenden reisenden Herrn v. Kittlitz zur Uebergabe an denselben, abzustellen, so halte ich es demnach für nothwendig, auch der Gesellschaft einige Bemerkungen über jenen Inhalt mitzutheilen.

Der Stelle, "der Schreibt dem Tode der Herren Cordier u. Voltz der Arbeit in der entomologischen Section erstorben sey" – habe ich zu bemerken, daß Hr. Rüppell hiermit nur verstehen kann, die von ihm selbst als unzweckmäßig erkannte Ausstellungsart der Insecten, wurde seit jener Zeit nicht mehr fortgesetzt.

Universitätsbibliothek Johann Christian Senckenberg
Frankfurt am Main

208.

316

Frankfurt d. 2 Jan. 1831.

Werther Freund!

Obgleich ich mir vorgenommen hatte, Ihnen nächstens zu schreiben, so wird dieses durch Ihr Zuschrift an unsere Gesellschaft, d.d. Genua d. 5 Dec. l.a. nun beschleunigt, da dieselben mehrere Stellen enthält die mich speciell betreffen und deren Beantwortung mir zur Pflicht wird. Zum Voraus gebe ich Ihnen vollkommen recht, wenn Sie alles was Ihnen zum Frommen Gedeihen und Nutzen unserer Gesellschaft nachtheilig scheint, und insbesondere gegen einzelne Mitglieder derselben, zu bekämpfen gebieten, und diese sich unter einander gegen einander, werden die Fortschritte unserer Anstalt verhindert werden; – aber zugleich werden hierdurch auch irrige Ansichten und ungegründete Beschuldigungen berichtigt, und hierdurch das wechselseitige Vertrauen und Freundschaft erhalten und erhalten können. Doch versteht es sich von selbst, daß der Nutzen solcher Anstalten und Bemerkungen, welche die Erhaltung und Organisation unserer Gesellschaft betreffen, nur im Kreise der Mitglieder bleiben müssen und ohne deren Schaden nicht zur Oeffentlichkeit gebracht werden dürfen. Dieses sind ja auch, wie Sie bereits bekommen u. zu Ihrem Schreiben zu nennen angegebenen Ansichten.

Ich wende mich nun zur Beantwortung der mich betreffenden Stellen Ihres Briefes, bitte Sie jedoch zugleich meinen Worten keinen versteckten Sinn oder Andeutungen zu geben, die mir selbst fremd sind. Ebenso ist es durchaus nicht mein Wille, Ihnen persönlich etwas unangenehmes sagen zu wollen, welche gleiche Absicht Sie auch in Ihrem Brief ausgedrückt haben.

Zur Stelle, daß mit dem Tode des Herrn Cordier und Völkerich der Arbeiten in der entomologischen Section verstorben ist, Ihnen unter diesen Nicht-Arbeiten verstanden ist, daß man seit Ihnen eine als unerwünschtig rekommandirte, von mir nicht angegebene Aufstellungsort der Insecten in einem ungeeigneten Local, eingestellt hat; ferner daß ich bis jetzt kein selbstständiges entomologisches Werk herausgegeben habe, (welches zu Ihnen in zu hegen mir freistehen muß, indem ich deßhalb gegen die Gesellschaft keine Verbindlichkeit eingegangen habe) – so haben Sie recht. Wenn Sie aber auch hinzufügen, so haben Sie unrecht. Obgleich der bei weitem größte Theil der entomologischen Sammlung bis jetzt noch nicht eingerichtet ist, der sich auch noch nicht im Museum-Gebäude befindet, so wird doch eine, hoffentlich baldige Aufstellung der Insecten im Museum zeigen, daß mir der Vorwurf der Unthätigkeit nicht treffen kann. Obgleich ich nicht glaube, daß eine der gegenwärtig hier befindlichen Mitglieder jährlich größere Ausgabe für seine Liebling-Wissenschaft macht, als ich, so ist dieses doch allein meine Sache. Ich wende dieses gar nicht ein, indem ich mich gutheißen kann dass von der Gesellschaft oder ihren einzelnen Mitgliedern geschehen, lage nicht hierin ein kleiner Beweis, daß mir gleichgültig geworden ist, daß ich zu jeder Jahreszeit einen großen Theil meiner von dieser geschätzten Freizeit zu entomologischen Excursionen verwende, kann wohl auch keinen Gegenbeweis liefern. Ebenso wenig meine Versicherung, daß ich im Jahre 1830 über mit mehr als 50 Entomologen in Correspondenz stand. Wenn es der interessirte hätte, sich mit der neueren entomologischen Literatur bekannt zu machen, so würden Sie z.B. erfahren haben daß in Gravenhorst, Ichneumonologia europaea (Vratislaviae 1829.) ein nicht ganz unbedeutender Theil der Beobachtungen über Arten des mittleren Deutschlands (86 darunter 39 neue Arten) von mir herrühren und daß Wiedemann, Diptera exotica (Hamm. 1830.) 172 neue Arten (worunter 58 von Ihnen entdeckte) aus der Sammlung unserer Gesellschaft beschrieben sind.

die Arbeiten der entomologischen Section sind dennoch doch nicht so verstorben, wie Sie glauben. Nimmand, unsere wir hat wohl Gelegenheit gehabt, die Präparate der verstorbenen Herren Cordier und Völker näher würdigen und schätzen zu können, – und ich hoffe, es wird jedenfalls ein bedeutender Verlust für unsere Gesellschaft. Nehmen Sie aber wie solche ganz dermaßen als Vorbilder der Sorgfalt in der entomologischen Section aufführen, so fordern Sie mich dadurch auf (unbeschadet meiner wahren Achtung für jenen Mannes) zu fragen, was denn dieselben in dieser Section früher gearbeitet haben? – beide waren Gesellschaftsmitglieder, und hatten nicht viele Zeit für ihr Lieblingsfach, die Schmetterlinge zu verwenden. Als Cordier starb waren im Museum noch keine entomologische Sammlungen aufgestellt. Auf den wenigen Excursionen, welche zu machen er im Stande war, war ich stets sein Begleiter. Da ich selbst keine eigene Sammlung von Schmetterlingen besaß, so sicherte ich allerdings auf meinen häufigen Excursionen Hand oder auf andere Weise prellt, um ihn ab und nach seinem erfolgten Tode, wurde dieses auch der Gattin bemerklich gemacht, und Ihr rieth ich die Sammlung zu begründen. Dieselbe schenkte hierauf die Sammlung und setzte Völker übergeben, als in seiner Privatsammlung die Cordierischen, alle mit Namen versehenen, zweckmäßigen Schmetterlinge, in die von der Gesellschaft beliebten Kasten umzustecken und so fort zur Ansicht des Publicums in das Museum tragen zu lassen. Das Publicum fand hier, fast nur für das Auge berechnete Aufstellung freudvoll. Wirkliche Entomologen waren anderer Meinung. Noch bemerke ich, daß der gute Völker die Gelegenheit des Umstreichens benutzte, um seiner bis dahin unvollständigen Sammlung, Abschriften der Cordierischen Etiquetten beizustecken, derselbe starb, und hinterließ die Sammlung – seiner Gattin. Dieses ist ohngefähr, was beide Männer im entomologischen Fache für die Gesellschaft gethan haben und weitere schriftliche Mittheilungen von andern Entomologen sind unmöglich von ihnen ausgegangen. Da wir Ihnen sie nun als Muster dienen sollen, wird es mich.

Der Redner dann ~~[illegible]~~ drückt sich mit der Erhaltung der vorhandenen Sammlung zu beschäftigen – ~~[illegible]~~ – bemerkte ich, daß dieses ~~[illegible]~~ unrichtig ist, sich daß in diesen allerdings die ~~[illegible]~~ 3 gegenwärtigen Kasten hätten ~~[illegible]~~ vorrätig werden können. Jedoch bemerkte ich daß die ~~[illegible]~~ linken Seite im Insectenzimmer, und namentlich auf den 3 gegenwärtigen Kasten von Raubinsekten nicht bloß sind vielmehr die ganze Sammlung, welche nur aus brasilianischen Insecten besteht, bei der neuen Aufstellung von diesen sämmtlichen Stellen eingereiht werden kann. Jedes einzelne Stück ist von mir selbst auf der Unterseite versehen und wie gesagt in keinem der Kasten finden sich Spuren von Raubinsekten. Noch den Kästen mögen vorgesehen haben sind unsere [illegible] Kiste u. Fächer die auf verschiedenen Böden abfällig liegen, ~~[illegible]~~ sie wieder vorzeichnen; durch starke Erschütterungen, z. B. das Springen zum Boden oder heftigen Thür-Zuschlagen haben sich solche vom Körper getrennt. Nur in einem Kasten der linken Seite, in welchem sich die Spring-Käfer befinden, liegen auf dem Boden einige Körnchen Schwarzmehl, welches jedoch, wie schon die hellgelbe Farbe zeigt, von einem im Holz lebenden Bohrkäfer (Anobium ~~[illegible]~~ striatum) herrührt, der bekanntlich niemals in den Insectensammlungen im Holz lebt. – Daß auf der rechten Seite ~~[illegible]~~ die Schmetterlinge ~~[illegible]~~ (Lebensweise) ~~[illegible]~~ sind. Cordier u. Völker waren auch eifrige ~~[illegible]~~ gegen die Anwendung von Gift, deshalb sind viele Stücke, die die Kasten nicht schließen, vom Kathrenus museorum zerfressen worden. Es jedoch auch dies Museum leider ~~[illegible]~~ zum größten Theil der Arten, zu einer wissenschaftlichen Aufstellung unbrauchbar gemacht hat, so halte ich nicht ein warum ~~[illegible]~~ sich bereits selbst die selben wegzunehmen; der wird die wohl selbst am besten haben, der große Publikum und dem Anblick sehr zufrieden ~~[illegible]~~ Seitdem Tode des ganzen Volkes wurden deshalb keine neue Arten mehr eingestellt. Sollten einige wenige Arten zur neuen Aufstellung umgegangen sein, so sind dieselben ~~[illegible]~~ sich aus der Kasse zu erhalten, und dann bestimmt nur ~~[illegible]~~ 20–30 Exemplare [illegible].

eigenen

~~[illegible]~~ zur Aufstellung, sondern kostet 3–4. Was den Inhalt des
~~[illegible]~~ im Fach betrifft so habe ich hierüber Folgendes zu bemerken. Bei dem
Einsehen in die einzelnen Spiegel, wurde jedesmal sorgfältig darauf gesehen, daß die
noch vorhandenen abgebrochenen Bein, Fühler, mit hinein gelegt worden sind und daß
liegen auf den Boden. Alle ~~[illegible]~~ Spiegel in diesen Fächern von Thon sind beschädigt
sind ~~[illegible]~~, bis auf ~~[illegible]~~ einen in dem sich ~~[illegible]~~ Coprolith und Bezoardstein
und einen 2te in dem sich einige grosse Gryllusarten befinden. In den Fäl-
len Leibern dieser Arten hat sich ein ~~[illegible]~~ Phrixus (wahrscheinlich eine neue ägyptische
Art) eingenistet, die bis jetzt noch nicht genau getheilt worden ist. Ueber
übrigens die Lebensart und Bildung der Phrixuslarven kann der ungeübte sich
nur ~~[illegible]~~ von den trockenen ~~[illegible]~~ ~~[illegible]~~ grossen Arten zu leben in Stande sind und daß
sie wegen ihrem Umgewinnen der frenzelligen Fortbewegung und weil
sie die äusseren Hörnern Theile ~~[illegible]~~ zerstören können, zwar nicht ungeschickt
aber doch nicht sehr geschickt sind. Alle Insecten können nunmehr zu
ihrem Zerstört werden, weil deren Körper nicht den gehörigen Raum
für die Theile hat, sondern fällt der Thorax vom Körper ab und ist der Kopf
~~[illegible]~~ angeklebt worden, wobei aber der größte Fehler noch zu sehen im Stande
ist. Ein Spiegel der alte, wo[illegible] ~~[illegible]~~ Insecten und alle
Ordnungen enthält, ~~[illegible]~~ ist der einzige in dem Stuka ~~[illegible]~~ und sind
den Kralsen sind zum Theil Motten, wegen wir keine Hülfe aufgebracht
worden kann, obgleich auch dieses wenig zu bedeuten hat, indem von derselben
keine kalkartigen Theile zerstört werden können. Wie ich glaube so
wäre es auch ein Gratt im Arbeitszimmer auf dem die Insecten-Abwärter
Freunden, welches die Ursache anbringt; – doch dieses stand schon viel Tage
Jahren – aber auf dem Bücherschrank, und enthält allerhand Ueberreste
Insecten-Arten, die seinerzeit von dem Zeitlichen Mißl zum Fliegen
und war Insecten zerzundet worden sind. Hätten Sie mich selbst, ~~[illegible]~~
über diese Gegenstände wohl zu Rathe gezogen so würden
~~[illegible]~~ in Ihrer seiner Zeit mündlich dieselbe Auskunft gegeben haben. –
Als Antwort auf die Frage, ob keine ~~[illegible]~~ Insecten ja bereits oder
bestimmen ~~[illegible]~~ benutzt worden seyn, bemerke ich daß Ihnen
welche Sie ~~[illegible]~~ geschickt haben ~~[illegible]~~ Kinder und Nummern versehen
sind, die sich auf meinem Catalog ~~[illegible]~~ in 34 ~~[illegible]~~ Hymenoptera
und 50 Hemiptera-Arten gleichfalls alle mit gehörigen Nummern versehen
hatte ich vor 2 Jahren mit nach Berlin genommen, ~~[illegible]~~ um in der dortigen
Sammlung noch genaue Vergleichungen vorzunehmen. Von letzteren
bin ich zum Theil keine Bestimmung geben, weil es an der hiesigen Ver-
arbeiten fehlt. Im berühmten Berliner Museum, wo von den entomologischen
Theile desselben, so lange Jahren durch Illiger, Hoffmannsegg, Klug u. und mit
bekannter Thätigkeit gearbeitet worden ist, sieht es in dieser Hinsicht nicht
anders als bei uns aus. daß die Dipteren alle bewegt u. beschrieben
worden sind, habe ich schon angezeigt. Freilich haben Sie diese nicht nach
Berlin mitgenommen. Mein Sammlung nicht gesehen, die ich sie noch erhalten
wohl in meiner Wohnung aufbewahrt. ~~[illegible]~~ Hätten Sie eine neue Sammlung
gewünscht Ihre Insecten etwas genauer durchsehen zu wollen, so würde ich sie alsbald ins Museum geschickt haben.

der eine gerechte Vorsicht, daß ich die Vorlesung der Kritik der Aufsätze entzieht ich wohl, wenn Sie hierunter das gesammte Publicum verstehen. Dieses hat übrigens hier nichts zu kritisiren und die Kritik der Aemter brauche ich nicht. Einzelne Entomologen, die sich an mich wendeten ist die Ansicht des geschlossenen Theils der Vorlesung entgegen worden. Folgende bekannte Entomologen zu nennen ich darf in den Jahren 1829 u. 30 größtentheils ganz speciell gezeigt zu haben — Renner, Groos, Vogt. Hlisf, Eschscholtz, Silbermann, Reich, v. Ihering, Hoffner, Heer, Waltl, Escher-Zollikofer, Hofmann, — und alle haben die Vorlesung mit Vergnügen. Wenn ich nicht irre, so war es früher Ihre eigene Ansicht, daß die Insecten nicht zur Belustigung des großen Publikums ausgestellt werden sollen.

Die Stelle Ihres Briefes in der Sie bemerken, daß ich nicht eine keine jungen Dilettanten für das entomologische Fach anziehen, sondern solche aber davon abzuhalten scheine, bindet mir eine der Gesetze daß Sie mich bisjetzt wenigstens kennen, als ich es von einem unter den übrigen der Mitglieder glaube. Mit Kindern die Schmetterlinge fangen, kann der Gesellschaft nicht gedient seyn und junge Menschen die zur wissenschaftlichen Betreibung der Entomologie zu gewinnen wären, habe ich bisjetzt nicht finden können und sobald sie dann kommen ich sie auch nicht. Meine Meinung, von dem was vorgetragen wurde, sie würden sich mit Entomology zu beschäftigen, sind mit Freuden zu Mitgliedern aufgenommen worden. daß dieses weiter nicht geschah, davon ist die Schuld nicht von mir. Ihr freundlichen Anerbietungen mich auf ~~meinen~~ Excursionen zu begleiten, meine Bibliothek zu benutzen, kleine Abtheilungen der Entomologie durch mich zu übersehen, hat es nicht gefehlt und im Falle der Unverträglichkeit oder Unzufriedenheit glaube ich auch nicht zu stehen.

Es wende mich nun zu einem der Hauptgegenstände Ihres Briefes, durch ohne möglich mit Stillschweigen übergehen kann. Sie sagen nämlich, ich hätte Ihnen ~~die merkwürdige~~ auf ~~die~~ Bemerkung, daß Sie ~~Ihnen~~ die Insecten Kisten wurden, ~~die~~ merkwürdige Antwort gegeben, daß Sie wegen der Thier von der Stadt zugesicherten Taxe von 1000 fl die Vorsichtigkeit hätten solche zu schätzen, ungeachtet Sie jene Zusicherung für verlustig erklärt werden konnten. Hierauf kann ich nur antworten daß Ihnen diese, meine vermeintliche Antwort offenbar gutgemeint haben muß, indem ich hiermit freimüthig erkläre, daß ich über das Verhältniß welches jener 1000 fl beträgt ~~bei~~ nie ein Wort mit Ihnen zu sprechen ~~habe~~ oder mich nur entfernt darauf eingelassen habe. Eine solche Meinung ~~[illegible]~~ delicaten von meiner Seite, würden Sie sicher ~~[illegible]~~ seiner Zeit nicht mit Stillschweigen gegen mich oder andere Mitglieder übergangen haben. Nach meinem Urtheilen ~~[illegible]~~ von Frankfurt haben Sie mit mir aber jene vermeinte

Zerstörung unsrer Insecten-Sammlung nichts gesprochen und nur einmal bemerkten Sie mir ~~[illegible]~~ ganz allgemein und beiläufig daß Sie keine Insecten schicken würden, während ich Ihnen ~~[illegible]~~ Nachricht Ihrer Ansicht nicht für rechtlich gesinnt wären – Sie ~~[illegible]~~ schicken das welche ich Ihnen ~~[illegible]~~ ~~[illegible]~~ ~~[illegible]~~ ich Ihnen und die Hirsch gezogene ~~[illegible]~~ ~~[illegible]~~ Mehrere weitere Beispielen, wo Sie Herrn Fritz und mich über einen Leisten geschlagen, übergehe ich.

Da ~~[illegible]~~ es mir in den Sinn gekommen, Ihnen überhaupt zu einer zweiten Reise zu gerathen, ~~[illegible]~~ Sie selbst ~~[illegible]~~ wenn Sie zu Ihnen haben. ~~[illegible]~~ so wurde ich mich erkundigen von Ihnen vorschreiben zu wollen Sie sollten Insecten schicken und Ihnen solche auch jetzt nicht schicken Sie keine Insecten (was mich für unsre Sammlung, für den Schiffenschaft und für mich allerdings schmerzen mußte) so geben ich Ihnen hiermit die Versicherung, daß bei Ihrer einstigen Zurückkunft von meiner Seite das Beste nur zum Theil des Vergnügens oder der Mißbilligung fallen soll. Aber ebenso gewiß können Sie sagen, daß wenn auch dieser Fall eintreten sollte, meine Liebe für die Entomologie deshalb nicht erkaltet wird. Auch künftige Entomologen werden in dem was ich bisjetzt unternommen gebraucht haben und hoffentlich noch zum Vorschein bringen, Stoff zu Untersuchungen und Bearbeitungen finden.

Fast viel hätte ich Ihnen noch zu sagen, aber es Mittlich ist es schon Mittag sie eingekommen u. will Ihnen heute noch Morgen Nachmittag mit dem Eilwagen übersenden. Der Inhalt Ihres Briefes bringt Ihnen dasselbe, das wir nicht wissen hat mich sehr gefreut u. stunden ganz mit meinen Eltern über ein. Mehrere Punkte Ihres Briefes kann ich jetzt nicht beantworten, der in der Zeitschrift nicht so genau im Kopf habe. Durch einen Gesetzbeschluß ist verfügt worden, daß das Geld über die Eisen wegnehmen werden soll. Herr A. H. hat uns einige Vögel geschickt, statt der Gall. Lon. der in Schlesien Zugvögel sein soll. Sendung v. Frosch, Mittlich Schmolz. Frz. meine u. Lieber arbeiten an den Coralien, Alle andern arbeiten gleichfalls. Schade daß Sie vorsichtig wegen H. der im Grunt eingeschlossen Mangel sagen kann. Auch wenn Sie keine Insecten schicken sollten, statt Freundschaftlich der Zeitung. z. H.

N. S. Sollten Sie das einzige Insect senden wollen, so wünschen Sie es doch so möglich aus der Gegend v. Alex. solches zu Ihnen aus den Sie nicht auch so möglich aus der Gegend v. Alex. solches zu Ihnen die nicht von dorther selbst gemeinen Arten sind, die im Eilwagen Museum oft sind. Nur ~~[illegible]~~ den rast einige Arten, der Hirschkäfer Beurtheilung sich im Kasten sehr haben kann.

Vogt.
Flos,

Universitätsbibliothek Johann Christian Senckenberg
Frankfurt am Main

Universitätsbibliothek Johann Christian Senckenberg
Frankfurt am Main

Brief von Ruggall.

durch v. Pillich nach Alexandrien gebracht.

Beantw. d. 12 März 1834. wegen dem Pass
d. 21 März 1834 wegen der Reise.

(212.) (319)

Lazaretto S. Leopoldo d. 23 Februar 1834.

Werther Freund

Zu dem Brief von Ruppell d. d. Massawa 18 März 1832. (212. 318)

Gestatte

der Direction u. ein Gesellschaftsmitglied haben ihr zum
endigen Schriftlich Erklärung zu geben, durch welche man
sich in solido verpflichtet, ~~von der von Kinzemuda~~ von seinen
~~Reisen~~ überschickten neuen naturhistorischen Gegenständen
vor seiner Entkehr von Kinzemuda Cairo oder Leipzig
zu überlassen, oder auch nur erlaubt dass jemand solche
beschreiben u. abbilden, und zwar auch dann, wenn
nach glücklicher Beendigung seiner Reise, alle seine
neuen Entdeckungen selbst beschreiben u. bekannt
machen will.

Ich wenn er die Briefe an Ruppell schicken soll?

Unterhaltung?

Aus der Barbarei des centralen Afrika in den civilisirten
Europa kaum zurückgekehrt, muss ich schon direct empfinden,
dass die Vortheile unserer Civilisation mit scheinbar unver-
meidlichen Gebrechen gepaart sind. Der gährende Neuerungs-
Geist des italienischen Volkes hat die Landesfürsten zu
ungewöhnlicher Polizei Strenge veranlasst & der Reisepass den
ich vor 3½ Jahren in Frankfurt erhob, ist wie Sie leicht
denken können, längst abgelaufen. Wenn ich beabsichtigte
direcke von hier in die Heimath zu gehen, so würde mir hier-
durch vermuthlich kein materielles Hinderniss erwachsen;

S. F. Herrn Senator von Heyden.

Archiv der Versammlung der Naturforscher radicirt auf

Fürst v. Bentheim

Vogt.
Flos.

Universitätsbibliothek Johann Christian Senckenberg
Frankfurt am Main

Beantw. d. 12 Marz 1834. wegen dem Haus
d. 21 Marz 1834 wegen der Reise.

(212) (319)

Lazaretto St. Leopoldo d. 23 Februar 1834.

Werther Freund

Meine glücklich erfolgte Ankunft allhier ist Ihnen wahrscheinlich schon durch irgend eine Gelegenheit zu Ohren gekommen, und daß Sie an dieser Nachricht herzlichen Antheil genommen haben, dieser Ueberzeugung giebt mir das Bewußtsein Ihrer freundschaftlichen Gesinnungen. Meine mehr als dreijährige exotische Wanderschaft, die ich nun beendige, war ungemein reich an kritischen Abentheuern; immer erfreuete ich mich eines schirmenden Geschickes, so daß jede dem Anschein nach noch so verwickelte Lage sich auf die für mich möglichst vortheilhafte Art herausstellte. Doch dieses ist weder Ort noch Zeit um hiervon etwas mehr zu erwähnen: es verbleibe als Gegenstand mündlicher Unterhaltung.

Aus der Barbarei des centralen Afrika in das civilisirte Europa kaum zurückgekehrt, muß ich schon direct empfinden, daß die Vortheile unserer Civilisation mit scheinbar unvermeidlichen Gebrechen gepaart sind. Der gährende Neuerungsgeist des italienischen Volkes hat die Landesfürsten zu ungewöhnlicher Polizei Strenge veranlaßt; der Reisepaß den ich vor 3½ Jahren in Frankfurt erhob, ist wie Sie leicht denken können, längst abgelaufen. Wenn ich beabsichtigte direct von hier in die Heimath zu gehen, so würde mir hierdurch vermuthlich kein materielles Hinderniß erwachsen;

S. F. Herrn Senator von Heyden.

Archiv der Versammlung der Naturforscher radicirt auf

da ich aber in den bevorstehenden 6 Monaten verschiedene Städte Italiens besuchen und daselbst verweilen werde, so ist mir der Vorfall eingedenk, wie einstens (1820) der österreichische Gesandte in Neapel Jablonsky mich nöthigte, wegen zeitfälligen Passes in jener Stadt zu verweilen, und mich ein neues Document von Frankfurt aus kommen zu lassen. Ich will daher bei Zeiten Maßregeln nehmen, und bin so frei mich an Sie zu wenden, um mir von unserer städtischen Polizeibehörde einen neuen Reisepass für 6 Monate zum Aufenthalt in Italien und Reise nach Deutschland gültig ausfertigen zu lassen, den mir dann p. Post anher zu schicken bitte. Auf jeden Fall muss die Gültigkeit des neuen Passes von der österreichischen Gesandschaft in Florenz legitimirt werden. Um mein Signalement auszufüllen, kann man im Polizeijournal die N.° meines jetzigen Passes 1406. (d. d. 25.° Oktober 1830) nachschlagen. Die kleinen Auslagen werde ich Ihnen seiner Zeit dankbar vergüten.

Aus dem vorstehend geschriebenen ersehen Sie, daß ich so bald nicht nach Frankfurt kommen werde: dieses veranlaßt mich zu einer Anfrage in einer andern Angelegenheit. Sie werden sich erinnern, daß, als nach der Rückkehr von meiner vorigen Reise in Afrika, mich die Beplanung des jetzt vollendeten beschäftigte, ich mir eine Leibrente von Tausend Gulden jährlich zuzusichern wünschte, beginnend von der Zeit meiner Rückkehr von

der neu zu machenden Reise; denn da mich mein erster sechs jähriger Aufenthalt in Afrika 38,000 Gulden gekostet hatte und ich die Unkosten meiner neuen Wanderschaft auf 20,000 Gulden berechnete, so wusste ich ziemlich gut, dass mir nach Vollendung der Reise von meinem väterlichen Erbtheil nicht sehr viel übrig bleiben würde. Die Naturforschende Gesellschaft fühlte sich incompetent mir die verlangte Leibrente zusichern zu können, aber die städtische Behörde fand es für gut mein Gesuch zu bewilligen, und somit verfolgte ich wohlgemuthe meine Pläne.

Meine neue Reise in Afrika ist beendiget; ob es mir glückte auf derselben den Erwartungen zu entsprechen, die manchen vielleicht mit allzu lebhafter Einbildungskraft sich vorspiegelte, dieses bleibe der unpartheiischen Beurtheilung überlassen. Was mich anbelangt, so muss ich jetzo daran denken dasjenige zu verwirklichen, was ich bei Entwerfung meiner Pläne als Grundlage legte. Ob die mir ausbedungene Leibrente von Tausend Gulden mit meiner Rückkehr in Europa oder mit meiner Wiederankunft in Frankfurt zu beginnen hat, ist wie es mir scheint nie bestimmt worden, und dieserhalb bei gehörigem Orte die Anfrage zu machen, mit dieser Bitte beschwere ich Sie. Ich bin zum voraus Ihrer freundlichen Dienstleistung versichert.

Es thut mir leid Ihnen mittheilen zu müssen, dass ich

Archives de l'assemblée des naturalistes individuel auf

bei meiner Ankunft in Massaua den Inhalt des kleinen Kistchens mit den ungemein prachtvollen Schmetterlingen die ich unterwegs zwischen der Küste und Halai vor 2 Jahren einsammelte, ganz zerstört fand. Ich schickte es damals nach Massaua zurück um den verbrechlichen Insekten die Gefahr der langen Reise nach Gondar zu ersparen. Sonderbar, nur einige Wanzenarten blieben ganz verschont, mitten in diesem Schlachtfelde der Raubkäfer: einige Flügel von großen Lepidoptera habe aufgehoben, damit Sie bei deren Anblick den erlittenen Verlust einigermaßen würdigen können. Alle andere in Abyssinien gesammelte Insecten — 7 Kistchen voll — fand Theodor hier in Livorno in bester Erhaltung, als er vorgestern die Sachen aus der Quarantaine berog.

Wie gehet es dem Freunde Kittlitz? er ist doch jetzo ganz wohl, und mit dem Schicksal versöhnt, das ihm verweigerte mein Reisegefährte zu bleiben. Herzliche Grüße an ihn, so wie an meine andere Freunde unter den Mitgliedern der Naturforschenden Gesellschaft.

Genehmigen Sie die Versicherung meiner aufrichtigen Hochachtung. Stets Ihr ganz ergebener

Edward Rüppell

Werther Freund!

Livorno d. 4. April 1834.

(320) (243.)

Ich danke Ihnen vielmals für den mir gefälligst besorgten Reisepaß, der mir von der hiesigen Regierungsbehörde übergeben worden ist. Was die Auskunft betrifft, die Sie mir in Ihrem Schreiben vom 21 März ertheilten hinsichtlich der Zeit des Beginnens der mir zugesicherten Leibrente, so bedauere ich daraus zu ersehen, daß ich gewissermaßen den Risico laufen muß für eine Art von Gauner gehalten zu werden, indem ich die 6 ersten Monate dieses Jahres in Empfang zu nehmen versuche. Habsüchtig interessirt war glaube ich nie ein Prädicat meines Characters, und daher wäre es mir unangenehm, wenn ich jetzo eine Veranlassung zu einer Muthmaßung gäbe. Aber auch die 500 fl. worüber eine Quest'on entstehen könnte, bin ich keineswegs gesonnen zu meinem eigenen Gebrauch zu verwenden; ich habe sie als ein kleines Dankgeschenk von mir für Theodor bestimmt, für die mir im Verlauf der Reise treu geleisteten Dienste. Außerdem erhielt er von mir 100 Rthlr. Reisegeld von hier nach Ffurt, und circa eben so viel um sich neu zu kleiden. Ich überschicke Ihnen Ihrem Verlangen gemäß einliegend zwei Quittungen über die beiden ersten Quartale dieses Jahres, mit dem Ersuchen das Geld nach dessen Empfang an Theodor in meinem Namen zu besagtem Zwecke zu übergeben.

Sie werden sich erinnern, daß ich in meinem an Sie vor 2 Jahren von Mascara geschriebenen Briefe mir ausdrücklich vorbehielt, sämmtliche Spesen bis Ffurt hinsichtlich der bewußten Elephantenhaut zu zahlen. Dieses ist keine Redensart gewesen, sondern meine wohlüberdachte Absicht; wenn daher meine letzte Naturalien-Sammlung ankömmt, so wünsche ich, daß man nach dem Gewicht den Prorata Antheil meiner Unkosten ausmittele, um ihn einer Zeit zu vergüten. — Ich gedenke in einigen Tagen nach Mailand abzugehen; Theodor aber wird noch heute seine Heimkehr beginnen; er überbringt einen Brief von mir an Dr. Reuß. Genehmigen Sie die Versicherung meiner Achtung & Ergebenheit: E. Rüppell.

Archiv der Versammlung der Naturforscher individuel auf

An
des Herrn Senator von Heyden
Hochwohlgeboren
in

Frankfurt a/m.

Universitätsbibliothek Johann Christian Senckenberg
Frankfurt am Main

Frankfurt am 23 Septbr. 1835

Werthester Herr Senator. (321)

Ich vernehme so eben von Creizenach, daß Strauß Dünkirchen nicht nach Bonn gekommen ist, und ersuche Sie daher das für Hr. Guerin in Paris bestimmte Exemplar der 3. Hefte meiner abgesindrten Fauna dem Hr. Adolf Brogniart zur gefälligen Besorgung anzuvertrauen. Ist jemand von Straßburg anwesend, so würde durch dessen Vermittlung am zweckmäßigsten die für Hr. Strauß bestimmten Publicationen befördert werden, welches ich ganz Ihrem besten Ermessen überlasse.

Mit großem Erstaunen vernahm ich durch Creizenach, daß er bei der Versammlung der Deutschen Naturforscher darauf angetragen hat, das Archiv sämmtlicher früheren und künftigen Zusammenkünfte in Frankfurt bei unserm Vereine zu deponiren!!! indem wir erbötig seien uns mit dessen Aufbewahrung zu befassen?! Hiervon weiß ich kein Wort, und beeile mich einstweilen gegen so eine Sache bei Ihnen persönlich auf das bestimmteste zu protestiren. Creizenach sagte mir er sei zu obigem Anerbieten in der geheimen Sitzung welche die Direction unserer Gesellschaft von Kurzem gehalten hat bevollmächtiget worden?! Wenn dieser auch Wahrheitsliebend ist, so zweifle ich doch, daß die Direction ohne Berathung der andern wirklichen Mitglieder unserer Gesellschaft zu so etwas bevollmächtiget ist, und auf jeden Fall beeile ich mich gegen die Uebernahme des Archivs der Versammlung der Naturforscher individuell auf-

das alles bestimmteste zu protestiren. Sie als Direktion
Mitglied werden es übrigens am besten wissen, ob Ihrerseits
zu der fraglichen Erklärung von Ihnen und Ihren beiden
Collegen beauftragt wurde. Sprechen Sie darüber mit D
Simmering, und thun Sie bei Zeiten die nöthigen Schritte
daß man nicht später öffentlich genöthigt ist Ihrerseits
einer eigenmächtigen nicht ausstehenden Versprechung halber
als ungenügend bevollmächtigt darzustellen.

Ich schließe in Eile mit der Versicherung meiner
ausgezeichneten Hochachtung

D E Rüppell

Universitätsbibliothek Johann Christian Senckenberg
Frankfurt am Main

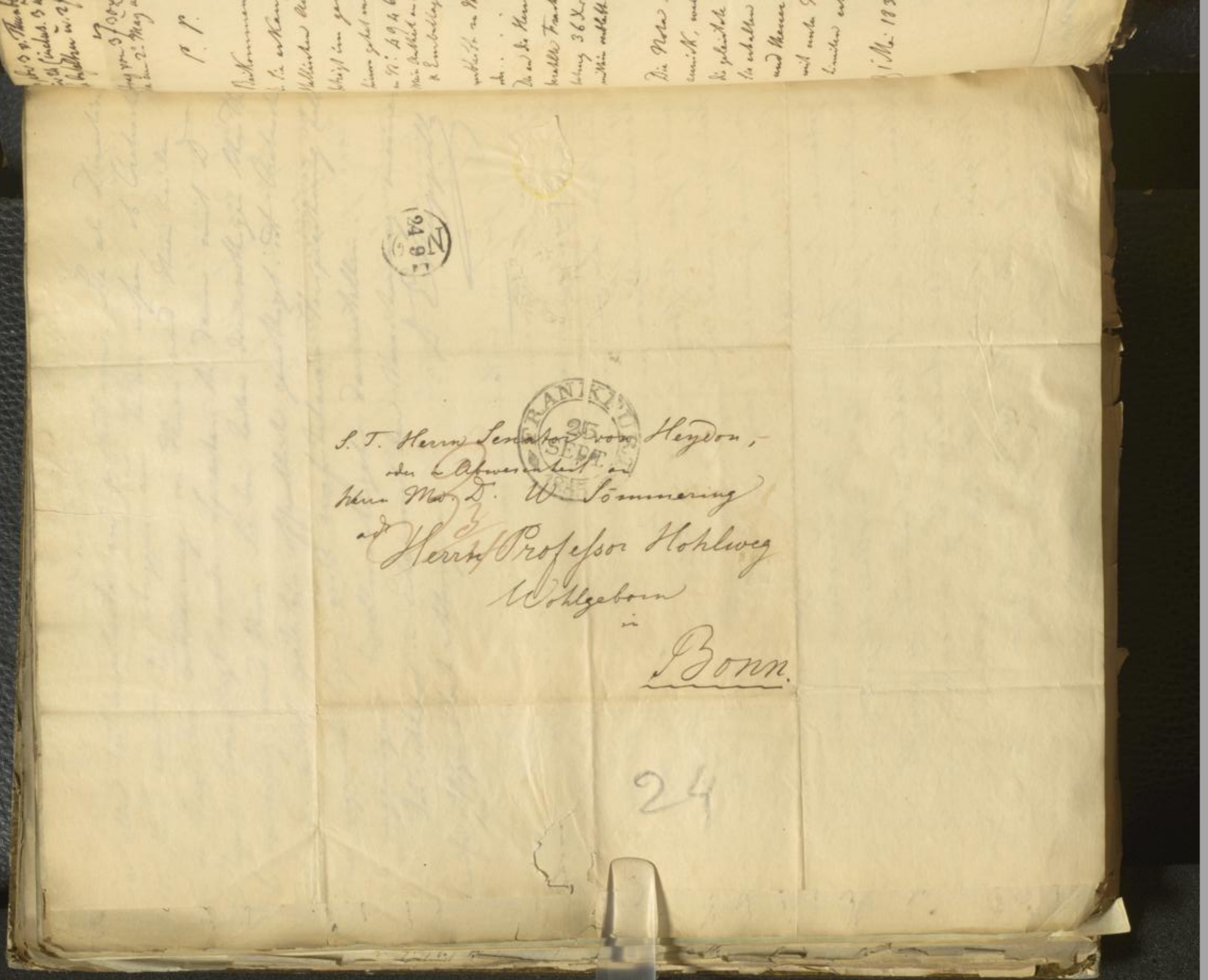

Universitätsbibliothek Johann Christian Senckenberg
Frankfurt am Main

S. T. Herrn Senator von Heydon,
der Abwesenheit an
Herrn Mr. D. W. Sömmering
und Herrn Professor Hohlweg
Wohlgeboren
in
Bonn.

24

27 Pieces, aber 3 v. Thunberg incorpd.
daher nur 24 (inclus. 3 über Arabia)
u. diese Basaltes u. 2 f 2 Ter auch gefehlt.

~~215~~. 321 540

Den Betrag von 3 f 30 x nebst
der Nota am 2ten May abgeschickt.

~~215~~. 322 539

P. P.

Beikommend die so eben empfangenen für Sie erkauften Bücher aus der letzten Hallischen Auction. Lipperts Nota beträgt im ganzen Rthl. 1. 26 Silbr

hiervon gehet mich allein
an N: 4946. . . . — . 4
Mein Antheil an Provision
& Emballage . . . . — . 1 } 5

verbleibt zu Ihren Lasten Rthl 1. 21

oder . . . . . ~~2. 23~~ 2. 58

Die an die Hermannsche Buchhandlung bezahlte Fracht des ganzen Paquets betrug 36 Xr, ~~wovon~~ 4 Xr mich angehen mithin verbleibt für Sie . . . . — . 32

~~Rthl 3. 32~~
Rthl 3. 30

Die Nota von Lippert erbitte mir zurück, weil ich mir gewöhnlich auf dieselbe die geleistete Zahlung quittiren lasse. Was Sie erhalten scheint mir höchst unbedeutend, und Ihnen genug bezahlt, obgleich Sie es weit unter Ihren beifolgend aufgegebenen Limiten erkauften. —

Achtungsvoll zeichne
Ihr D. Eduard Rüppell

Frankfurt a/M. 1 Mai 1838.

nd d. 18 December 1838.

~~217~~. 324

Theodor werden Sie ersehen,
ft möge jenem Gehülfen die
ugethiere, wovon ich ein Verzeich-
solche im Namen der Gesellschaft
ng zu überlassen. Es versteht
die nöthigen Documente beizu-
en werde, daß das Geld in die
drücklichen Bedingung, daß solche
cher Gegenstände zu verwenden
ichst bald zu bewerkstelligen.
oder Bestimmung oder sonst
em von Ihnen zugehörige
ieser Liste versuchen.
st zu lassen; weil ich ein solches
meiner Abreise alle meine
Verschluß befinden.
nen gelernt, und von ihm
eig ein Exemplar der so nützlichen
dieses an Ihre Notiz, wenn
den Tode jener Gelehrten dafür
werden.
Ihr D. Eduard Rüppell

Bonn

24

Universitätsbibliothek Johann Christian Senckenberg
Frankfurt am Main

27 Riegen, aber 3 v. Thurberg incorpd.
daher nur 24 (inclus. 3 über Ambra)
u. diese Basalten u. 2 f 24er auch gestrichen.

~~216.~~ 320

540

539

542

nd d. 18ten December 1838.

~~217.~~ 321

Kommend

...en,

...K.

...elben

...von

...ken

...t

...,

...ie

...

...ally

Theodor werden Sie ersehen,
...ft möge jenem Gehülfen die
...ugethiere, wovon ich ein Verzeich-
...solche im Namen der Gesellschaft
...ng zu überlassen. Es versteht
...die nöthigen Documente beizu-
...en wäre, daß das Geld in die
...drücklichen Beding, daß solche
...cher Gegenstände zu verwenden
...ichst bald zu bewerkstelligen.
...der Sammlung, oder sonst
...um von Ihnen zugehörige
...ieser Kiste zu versehen.
...st zu lassen; weil ich ein solches
...meiner Abreise alle meine
...Verschluß befinden.
...nen gelernt, und von ihm
...geig ein Exemplar der so selteuen
...ist: dieses zu Ihrer Notiz, wenn
...standen Tode jenes Gelehrten dafür
...ist werden.
...ebenden; Dr Eduard Rüppell

Bonn.

24

Herrn Hofrath von Meyen
zu Berlin
frei

Universitätsbibliothek Johann Christian Senckenberg
Frankfurt am Main

27 Pieces, aber 3 v. Thunberg incorrupt.
daher nur 24 (inclus. 3 über Arabia)
u. diese Exemplare u. 2 f 2 Ex. auch gestickt.

(~~216.~~ 325) 540

P. P.

Ich überschicke Ihnen beikommend alle Entomologische Dispositionen, welche ich in dem Park de 250 Stück befunden, die für mich in Nürnberg ankauft worden. Wenn Ihnen dieselben en Bloc für einen Bill convenirten d. h. beiläufig 6 Kr p. Stück, so stehen sie Ihnen zu Diensten. Was ich mit der übrigen Maculatur machen soll, weiß ich wirklich nicht; denn sie hat wenig oder gar keinen Werth.

Mit Achtung verbleibe

d. 21 Mr 38. Ihr ergebener: D. E. Rüppell

Werks: Rossi Mantissa Insectorum benutzt. einmal nach dem spätmöglichst eintretenden Tode jener Gelehrten dessen Bücher herkömmlichen Wein veranstaltet werden.

Mit Achtung verbleibe Ihr ergebener: D. Eduard Rüppell

nd d. 18 December 1838.

(~~217.~~ 324)

Theodor werden Sie ersehen, ft möge jenem Gehülfen der ngethiere, wovon ich ein Verzeich- solche im Namen der Gesellschaft ng zu überlassen. Es versteht die nöthigen Documente beizu- ren wurde, daß das Geld in die drücklichen Beding, daß solches ther Gegenstände zu verwenden ichst bald zu bewerkstelligen. oder Sammlung oder sonst. eum von Ihnen zugehörige nen Kiste zurückschicken. st zu lassen; weil ich ein solches meiner Abreise alle meine Verschluß befinden. nen gelernt, und von ihm reiz ein Exemplar der so seltenen dieses zu Ihrer Notiz, wenn Tode jener Gelehrten dessen

Universitätsbibliothek Johann Christian Senckenberg
Frankfurt am Main

Mailand d. 18ten December 1838.

(27. 324)

f an Theodor werden Sie ersehen,
ellschaft möge jenem Gehülfen die
nd Längenthiere, wenn ich ein Verzeich-
nem solche im Namen der Gesellschaft
zahlung zu überlassen. Es versteht
Ktehr die nöthigen Documente beizu-
vorlegen wird, daß das Geld in die
w ausdrücklichen Bedingung, daß solche
zoologischer Gegenstände zu verwend
möglichst bald zu bewerkstelligen.
Sie der Sendung eine Kist
das einem von Ihnen zugehörige
in jener Stadt zurückkehren.
ch offen zu lassen; weil ich ein solches
halte meinen Abreise alle meine
unter Verschluß befinden.
hier Kenner gelernt, und von ihm
Leipzig ein Exemplar der so seltenen
Werks: Prosi Mantissa Insectorum besitzt: dieses zu Ihrer Notiz, wenn
einmal nach dem spätmöglichst eintretenden Tode jenes Gelehrten dessen
Bücher herkömmlicher Weise veräußert werden.

Mit Achtung verbleibe Ihr ergebenster: Dr Eduard Rüppell

Herrn Hofrath von Schlegel
Hochwohlgeboren
in
Bonn.

24

Universitätsbibliothek Johann Christian Senckenberg
Frankfurt am Main

antwo. mit einigen Zeilen, den Vogeln Eingegangen
wieder geschrieben am 10ten Jan 1839 und eine
ihre Berichte u. Abhandlungen geschickt, die auf
erhalten wünschte.

Mailand d. 18ten December 1838.

27. 324

Verehrtester Freund!

Aus einliegendem offenen Brief an Theodor werden Sie ersehen, dass ich wünsche, die Naturforschende Gesellschaft möge jenem Gehülfen die Ermächtigung geben, eine Partie Vögel und Säugethiere, wovon ich ein Verzeichniss vorlege, an mich unter zu schicken, um solche im Namen der Gesellschaft an das Museum in Pavia gegen Baarzahlung zu überlassen. Es versteht sich von selbsten, dass ich bei meiner Rückkehr die nöthigen Documente bezüglich dieser zu bewerkstelligenden Transaction vorlegen werde, dass das Geld in die Gesellschafts Casse kommt, aber mit dem ausdrücklichen Beding, dass solches seiner Zeit nur zum Ankauf anderer zoologischer Gegenstände zu verwenden ist. Die Absendung der Naturalien ist möglichst bald zu bewerkstelligen.

Ich füge die Bitte bei, dass entweder Sie oder Hofmeering oder sonst Jemand die Gefälligkeit haben möchte, das einem von Ihnen zugehörige Exemplar meiner Abb. Wirbelthiere Europ. in jener Kiste zurückzuhalten, und mir es bis zu meiner Rückkehr nach Frankf. zu lassen; weil ich ein solches hierher zu liefern habe, und wegen der Schnelle meiner Abreise alle meine in Frankfurt liegenden Exemplare sich unter Verschluss befinden.

Den Entomologen W. Bassi habe hier kennengelernt, und von ihm zufällig erfahren, dass Professor Kunze in Leipzig ein Exemplar des so seltenen Werks: Bassi Mantissa Insectorum besitzt: dieses zu Ihrer Notiz, wenn einmal nach dem spätmöglichst eintretenden Tode jenes Gelehrten dessen Bücher herkömmlichen Wege versteigert werden.

Mit Achtung verbleibe Ihr ergebenster: Dr Eduard Rüppell

Universitätsbibliothek Johann Christian Senckenberg
Frankfurt am Main

UB
Universitätsbibliothek Johann Christian Senckenberg
Frankfurt am Main

1 Fr.

F.C.

Sr. Wohlgeborn
dem Herrn Schoff von Heyden
in
Frankfurt a/m.

Zürich.

Frankfurt a/M. 8

Verehrter Herr Friedrich!

Von den durch Sie gewünschten Entomologischen Bücher, folgende (mitunter zu angehenmen Preise) erkaufen anzuweisen

Genè Insetti Novivi

Barelle Insetti Novi

Bassi, Mal del Segno

il Memoria sul Calcinio

Lest beigelegten Schreiben Reippell

Folgende Abhandlungen erhält ich theil Tauschweise theils als Geschenk, und ich muß mein Bedauern Sie Ihnen gleichfalls als Geschenk zu übergeben

Villa Cataloz nebst Supplement

Longhi abitazione dei Coleotteri

Pirsa de Insectis venenatis agit Vicinorum

Cadolini Lachnon Vicinorum adventitiis

Aragona de Lucanidarum stirpe

Contarini Macrocnemus quadrituberculatus

Camara Fosforescenza della Lucciola

Corinetti Coleopteris novis

Bassi Rhizotrogus

Porro Pioggia Animale (Heuschreck)

Passerini Rapporto sull'epoca del Pigi

Da diese mir nicht recht angekommen Hefte

Von Villa Catalog erhielt ich für das Ausdrucken und offenbar Schadhaftigkeit Zweifel. Da ich mir Ihnen von Passerini in Florenz für Sie schaffen, Indessen, dem gleichen Villa Ihnen nicht dieses Herrn gehegten Erwartungen

Frankfurt a/M 23 April 1839.

Verehrter Herr und Freund! (218 325)

Von den durch Sie gewünschten Entomologischen Schriften habe ich folgende (mitunter zu ungewöhnlichen Preisen) erkaufen müssen:

Genè Insetti Novi	
Barelle Insetti Novi	f 1. 47 kr
Bassi, Mal del Segno	1. 12
il Memoria sul Calcinio	2. 12 !!
	1. 24 !!
	f 6. 35

folgende Abhandlungen enthält ich theils Tauschweise theils als Geschenk und ich mache mir ein Vergnügen Ihnen die Noten des Geschenks zu überlassen.

Villa Cattalog nebst Supplement

Longhi abitazione dei Coleotteri

Pirola de Insectis venenatis agri Vicinensis

Cadolini Lucubratio Vicinensium Dendrometrium

Aragona de Lucanidarum Sicilia

Contarini Macrocnemus quadrituberculatus

Canaria Forfoniceria della Lucerna canaria

Comolli de Coleopteris novis

Bassi Rhizotrogus

Porro Pioggia Animale (Hinrichs Blatt)

Passerini rapporto sull'epoca del Regio

In eine mir noch nicht angekommene Liste sind noch mehrere Bücher (wie z. B. von Stein Abhandlungen, die ich Ihnen in einer Liste schreiben werde; ich bin so frei

Von Herrn Villa zu Mailand erhielt ich für das beiliegende Tauschtrieb und offenen Schmetterlingen zweiten Dg. bereits einmal eine mir von W. Passerini in Florenz (im Jahre 1828) unterbreitete Schrift über Insekten, deren gleichfalls Herr Villa Ihnen zum Tausche anbot, nicht dieß von diesem Herrn gehegten Erwartungen entsprach indem

es darauf nie weder eine Antwort noch eine Gegenerklärung erhielt,
so habe ich dieses dem Hr Villa bemerkt, derselbe bestand aber dort
darauf daß ich die beikommende Schachtel für sie übernehmen sollte.
Ich erhielt nur allen wenigsten, zwei Zeilen von Ihnen, daß sie dieselbe
wohlbehalten Ihnen abgeliefert habe, und nicht wie bei Hr Pfeffenin
compromittirt zu werden.

Zugleich übergebe Ihnen beiliegend als Geschenk von
mir an die Naturforschende Gesellschaft:

Gould Icones Avium Part III & IV.
— Gould Monographie of Trogons Part III.
— Transactions of the Zoological Society. Vol 2. Part 2 & 3.
— Proceedings of D° p° 1837.

Es scheint nun auf den Transactionen daß solche der
Naturforschenden Gesellschaft von der Zoologischen Gesellschaft
übersandt werden, dieses ist aber nur Irrthum daraufgeschehen
denn diese Bücher sind nur Gegengeschenke für von mir
nach London geschickten Exemplar meiner Abgeschossenen Fauna
und der Museum Senckenbergianum, welche ich mit
meinem Gelde regelmäßig einkaufe!

Ich will doch zeigen daß bei meiner letzten Bücherrechnung
(im Anfang des vorigen Jahres) die mich doch beare Hundert
und einige Gulden gekostet hatte, nicht einmal in dem Protocoll
der Gesellschaftsitzung die Titel der von mir übergebenen Bücher
notirt wurden!!! wahrend doch jeder wenigst noch so unbedeu-
tende Blicke, das irgend jemand andern der Gesellschaft schenkt,
mit Emphase eingetragen wird:

Daß ich die Gould'schen Prachtwerke auch nicht besonders
bekomme, dieses können Sie aus beiliegenden Fracturen ersehen

23 April 1839.

schriften habe ich
en müssen:

	1. 47	kr
	1. 12	
	2. 12	!!
	1. 24	!!
	6. 35	

he mir eine
en überlassen.

Statt.)

sind wohl mehre
ungen, die ich Ihne
bei Kommenden
ich einmal eine
(1828) ertheilte
ne Tausche anbot,
sprach indem

worin eine Gegenerklärung enthält,
bemerkt, derselbe bestand aber darin
Schadloshaltung für sie übernehmen sollte.
mei Zeilen von Ihnen, daß ich dieselbe
be, und nicht wie bei W. Papenmei
eiliegend als Geschenk von
Gesellschaft:
1841.
von Part III.
Society. Vol 2. Part 2 & 3.
837.
versichern, daß solche ~~an~~ der
von der Londoginischen Gesellschaft
ten und Drucksachen darin gesehen
Regierungsrathe für ~~von~~ mir
ylen meiner Abgesandten Baum
Begleitung, welche ich mit
Kauf.
daß bei meiner letzten Bücherauktion
Jahre) die auch doch bare Stunden
hatte, fehlt einmal in dem Verzeichniß
Theil der von mir eingesandten Bücher
doch jeder Vortheil wohl zu anbeden.
dem andern der Gesellschaft schenkt,
Exemplare oder auch nicht vorrätig
die einbeliegenden Exemplare ersetzen

die ich mir zurück erbitte.

Einliegend auch der Frachtzettel über diese Bücher, welcher f 2. 45 Xr beträgt, die mir gefälligst anzuweisen bitte.

Mit Hochachtung verbleibe

Ihr ganz ergebener

: A Eduard Rüppell

Ich mache Ihnen auch hiermit die Anzeige daß mein Freund W Heinrich Mylius in Mailand mir 400 f übergeben hat, um auch in diesem Jahre die Gehaltszahlung des Theodor Erskels als Custos des naturh. Museums zu bestreiten, wovon am gehörigen Orte die Mittheilung zu machen bitte.

Hochachtungsvoll

Ihr ergebener

Rüppell

Frankfurt a/M. den 27 Apl 1839

L. L.

Bei dem Ei
in Zenkers
Bücher finde
entomologisch
Lettre de Li
4°,
Sammler:

Habe ich
in Auftrag
wüß wenigst
gekommen

Ich lege
Freckstein
wovon ich
im Falle di
mittelst
die Direkto

Mit

17 Apl 3

Universitätsbibliothek Johann Christian Senckenberg
Frankfurt am Main

~~221.~~ 328

329

~~220.~~ 327

~~219.~~ 326

L. L.

Bei dem Einschreiben der für mich in der Zenkerschen Auction ersteigerten Bücher fande ich unter denselben zwei entomologische Abhandlungen, nämlich

Rathke d. Libellarum partibus genitalibus 4°, Kostet . . . f — . 32 X
Schaumler: Raphidia. 8°. . . . — . 25
f — . 57 X

Habe ich vielleicht diese beiden Schriften im Auftrag von Ihnen bestellt? Ich weiß wenigstens gar nicht, wie ich dazu gekommen seyn sollte, sie zu verlangen.

Ich lege Ihnen auch hier bei den Frachtbrief über die 2 Colli von Mailand, wovon ich mir die Rückvergütung erbat, im Falle die Gesellschaft meinem ihr mittelst meines gestrigen Schreibens an die Direction gemachten Antrag genehmigt.

Mit bekannter Hochachtung

A. E. Müppell

Frankf. 27 Apl 39.

Universitätsbibliothek Johann Christian Senckenberg
Frankfurt am Main

(~~221.~~ 328)
Neapel 2. May 1835
329
(~~220.~~ 327)

Indem ich Ihnen beiliegende Depesche für die Direction der Nat. Gesellschaft einschicke, überreiche Ihnen gleichzeitig die Liste von den drei entomologischen Schriften, die Ihnen W. Gené auf mein Ansuchen übersendet, und welche sich in der von Turin empfangenen Bücherkiste befinden, die ich eben auspackte. Sie werden aus dem ich nicht gerichteten Brief des W. Gené, den ich in Original vorlege, ersehen, daß er nicht beauftragt Ihnen wissen zu lassen, er sey gleichfalls großer Liebhaber von entomologischen Kleinen Schriften und Brochuren, und hoffe auf Gegensendung, deren Befriedigung gerne übernehme. Ich bitte in meinem Namen bei der nächsten Sitzung der Naturforschenden Gesellschaft Herrn Joseph Gené, Professor der Zoologie in Turin als correspondirendes Mitglied vorzuschlagen und mir dessen Diplom zu behändigen, so wie auch einige Exemplare, worin Sie, nach Empfang, anerkennen, daß sämmtliche von W. Gené mir für Sie angekommenen Memorien richtig abgeliefert

il vostro nome,
vasto sapere).
di potere di-
profittarmene.
lare delle mie
liderie di possede-
mente, voi le
di stima. Sod-
a sodisfazione)
da contestarvi
vero Amico
Gabriele Costa

worden. Der Originalbrief des W. Gemé
bitte wir alsdann gleichfalls zurück.

Eichwald der nach Petersburg versetzt
wurde, bittet mich, daß ich Ihnen, der
heut in diesem Fruhjahre, den für unser
Museum bestimmte Auerochs nebst
dessen Skelet abgeschickt werden soll.
er dankt auch für seine Ernennung
als Correspond. Mitglied der Gesellschaft.

Mit Hochachtung Ihr ergebenster

F. E. Rüppell

Frankfurt 26 Apl 1839.

Napoli ai 2 May 1839

Glauben Sie ja nicht, mein lieber Freund,
daß ich Ihren Auftrag vergessen habe, allein einerseits
waren die für geistliche Kräftigungs-manoeuvres, und
andern Theils die nur allmählig erfolgte Einsendung
der bezeichneten Werke an die gehörige Ausführung derselben
im Hindernißs. Nun ist alles beisammen, und zwar
wie man mich versichert, vollständig und interessante, daß
Sie gar nicht verlangt hatten – die Kiste, deren
ich die Kosten für Sie bestalle, wollten Hüsselsten-
dugs keine Verzollung annehmen, sondern sich die Ehre
geben, dem berühmten Naturforscher ein Andenken zu
senden, so daß die ganze Expedition, welche ich
heute durch Koeffler & Klein an Delzer in Livorno
abgesandt habe, für meine Auslagen ℔ 2040 —
mit Einbegriff der Verpackung, Versicherung und Fracht
betragt, welche ich mir Ihrem Wunsche gemäß von
ihrem Handelshause zurückzahlen lasse.

Mein Waffenbruder, der hiesige Wacker
wie intimer Freund von Costa hat mir alles bekannt
und zu gefreut, durch beiliegende Bemerkungen Notiz
zu haben, Ihr Vergnügen zu machen – er soll sich

Napoli 2 April 1839.

Vro Sincero Amico
Orazio Gabriele Costa

ettare il vostro nome,
tro vasto sapere.
zione di potervi di=
ro approfittarmene.
Esemplare delle mie
desiderio di possede
momento, voi le
lo di firma. Sal=
mma soddisfazione
zione da contentarvi

1830.

wieder Exemplare im zoologischen Garten besitzen, worüber ich aber nicht im Stande bin, zu urtheilen.

Ich lege Ihnen auf einen Brief von Costa bey. — Den Inhalt des Briefes finden Sie auf beiliegendem Blatt von Herrn Wredow verzeichnet. Wenn Sie Willens dieses Thier schreiben wollten, so muß die addr. seyn:

an Sr. Hochgeb. Wredow al 3° reg. Dragoni in servizio di S. M. il Re delle due Sicilie

a Napoli

Ich benutze diese Gelegenheit, mein lieber Freund, um Sie zu bitten, die Mad.me und Herrn Mylius auf das herzlichste zu grüßen, so wie auch Ihre Frau und Ihre Schwiegermutter nebst allen Freunden und Verwandten Ihr Haus Mylius, besonders aber die Donna Luisa meine Empfehlung zu machen.

Bis mein lieber alter Freund sollte ich etwas Gutes für Sie — leben Sie unterdessen wohl, und schreiben Sie mir, wenn ich Ihnen sein etwas dienen kann.

Ich aufrichtig ergebener

v. Martens

rispettare il vostro nome,
il vostro vasto sapere.
occasione di potervi di=
futuro approfittarmene.
un esemplare delle mie
brato desiderio di possede=
timo momento, voi le
testato di prima. Sal=
n somma soddisfazione
occasione da contestarvi

Napoli 2 Aprile 1831.

Vro Sincero Amo.
Orazio Gabriele Costa

Universitätsbibliothek Johann Christian Senckenberg
Frankfurt am Main

g mit Anbanfrd d.
von Pitagori, ...
fl 2.– 25 kr. ...

Universitätsbibliothek Johann Christian Senckenberg
Frankfurt am Main

329

Chiarissimo Signore

Sto appresso da più tempo a rispettare il vostro nome, e leggere nelle vostre opere il vostro vasto sapere. Mi si presenta ora la felice occasione di potervi dirigere i miei ossequî e non trascuro approfittarmene. Mi sono arbitrato dedicarvi un esemplare delle mie cosarelle, le quali avete mostrato desiderio di possedere, e quantunque di pochissimo momento, voi le gradirete come semplice attestato di stima. Nel tro posso offrirvi lo farò con somma soddisfazione. Quindi vi prego porgermi occasione da contestarvi che sono

Napoli 2 Aprile 1839.

Vro Sincero Amo
Oronzio Gabriele Costa

Universitätsbibliothek Johann Christian Senckenberg
Frankfurt am Main

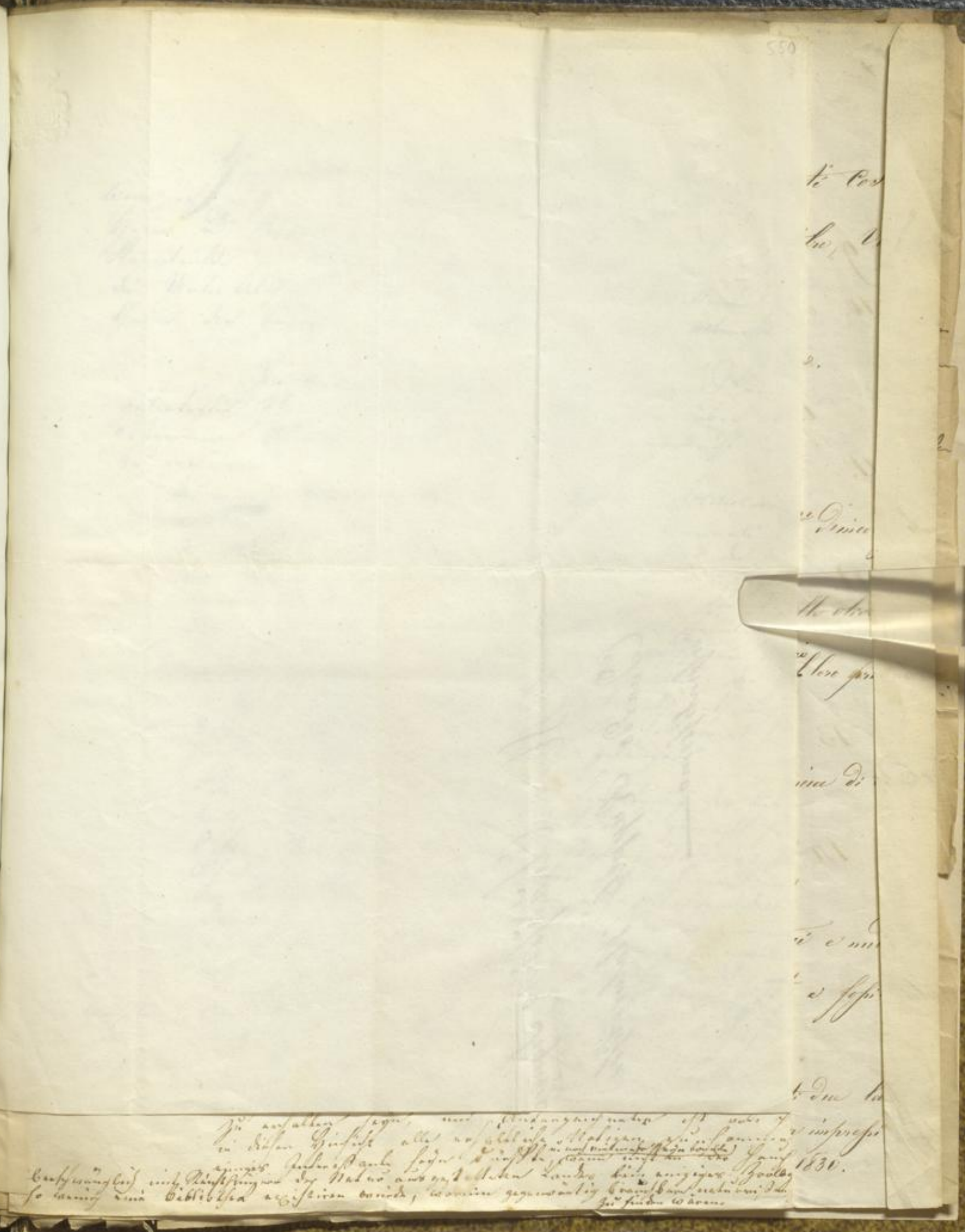

Universitätsbibliothek Johann Christian Senckenberg
Frankfurt am Main

Al Chiarissimo Signore

Eduardo Rüppel, Naturalista

distintissimo —

Universitätsbibliothek Johann Christian Senckenberg
Frankfurt am Main

Zum größten Bedauern wird es dem Unterzeichneten Co-
wenn er auch in der Folge in den Fall gesetzt wird,
Herrn Dr. Rüppel zu besorgen, so gut als er ihm stehe,
Beantwortet im Sinne der Analogie gestatten, von wel
die Ueber Abtheilung der Lepidopteren als Dilettanten,
Fremd der hiesigen Natur wahrscheinlich näher ~~[illegible]~~ kennen.

In Betreff vorliegenden von seinem Vor-
gefertigten Verzeichnisse der seit 1820 hier über
gekommenen Werke glaubt er folgendes vielleicht
zu erwähnen:

Der genaue Titel der Werke N: 2 ist: Istituzioni
Fisiologia comparata. Parte 1ma Animali. N: Primo
di Stefano delle Chiaje. Napoli 1832. Nach der
die Werk in der 1: Abtheilung die Anatomie in Physio-
nannten Klassen, und in der vorgegeben ging der Dilettant
Allein noch sind die folgenden Bände, – wahrscheinlich
Vorzüglichkeit der Werke nicht erschienen,
Fortsetzung N: Band enthält blos die Anatomie der
2: Band soll die Anatomie der Vertebrati enthalten
welche die Physiologie Bücher enthalten soll, wird
Fortsetzung Wahrscheinlich zum Drucke gelangen.

Poli, Testacea 2 Vol. 3 ist die Fortsetzung der bei
welches sich aber sehr selten in Italien genau
Costa, Dott. Mauro Prof. der Naturgeschichte an der
Akademie ist der einzige welcher sich anhaltend mit
der Naturwissenschaft beschäftigt, in allen Klassen des
Thiere, und sonstiger Erzeugnisse der Natur
er in seinen Arbeiten nur sehr langsam vor-
wirkende wissenschaftliche Geschäfte findet,
Verzeichnisse der hiesigen Sammlungen noch lange nicht
Grad der Vollständigkeit erreichen, so wie auch
noch in einigen Fächern sehr der Mangel bedeutender
Einzelne Fächer zu sammeln, wenigstens genau
darin nicht enthaltene Species, was Entomologie
betrifft, kommen nur Dilettanten in den Fall
zu erhalten sehen, und Verlangenswerthes ist es
in diesen Hinsicht alles was bis jetzt in Italien
einzigen Unterstand sehen [illegible] kann nur der Fall
Beschränkung mit Rücksicht der Natur des gesammten Landes hier einziger Hoffnung
so wenig eine Bibliothek existiren wird, wenn gegenwärtig Beschreibungen Naturwerke
zu finden wären.

Zum größten Bedauern wird es den Naturgeschichtlern gewiss, wenn es auch in der Folge in den Fall gesetzt wird, Aufträge für Herrn Dr. Ruppel zu besorgen, so gut als er ihm seine bedeutende Naturalien im Fache der Zoologie gestattet, gar welche sind und die Naturalienkenntnisse der Liebhaber oder Dilettanten, bey dem Reichthum der hiesigen Natur wahrlich nicht ~~[illegible]~~ bekannt ist.

In Betreff vorliegenden von seinem Freunde Dr. Costa gefertigten Verzeichnisses der seit 1820 für über Zoologie herausgekommenen Werke glaubt er folgendes vielleicht nicht überflüssig zu erwähnen:

Der genaue Titel des Werkes No. 2 ist: Istituzioni di Anatomia e Fisiologia comparativa. Parte 1ma Animali invertebrati di Stefano delle Chiaje. Napoli 1832. Nach der Vorrede sollte dies Werk in der 1. Abtheilung die Anatomie u. Physiologie der obbenannten Klassen, und in der zweyten jene der Vertebraten enthalten. Allein noch sind die folgenden Bände, – wahrscheinlich zum Theil wegen Unzufriedenheit der Verfasser mit ~~[illegible]~~ der Herausgabe, der 1ste Band enthält blos die Anatomie der Invertebrati, der 2te Band soll die Anatomie der Vertebrati enthalten, die Abtheilung welche die Physiologie beyder enthalten soll, wird erst durch den dafür bestimmten Costa, spätestens zum Drucke gelangen.

Poli, Testacea 2 Vol. 3. ist die Fortsetzung des bekannten Werkes welches sich aber sehr selten u. theuer gemacht hat.

Costa, Dott. Medico Prof. der Naturgeschichte an der hiesigen Akademie ist der einzige welcher sich anhaltend mit der Zoologie der Königreiche beschäftigt, in allen Klassen derselben, aber ebenso wie in seinen Vorbildern zur sehr langsam vorwärts und da Verzeichniss der hiesigen Fauna noch lange nicht den ~~[illegible]~~ Grad der Vollständigkeit erreichen, so wie auch die ~~[illegible]~~ er noch in einigen Klassen sehr der Nahrung bedürfen, hiesigen Gelehrten zur Pflicht zur Pflicht; wenigstens gewissermaßen Angabe dazu nicht entfallen dürfte, was Ornithologie und Entomologie betrifft, kaum von Dilettanten in der Schweiz angenommen zu werden scheint, und Anfangsgründe ist oder sogar bereits in diesen Wissenschaften alle erforderliche Hülfsmittel, unter denen einzige Inbegriffe ~~[illegible]~~ Hauptstadt dieses so reichhaltigen Landes kein einziger Zoologischer Katalog, ja ebenso wenig eine Bibliothek existiren würde, worin gegenwärtig brauchbare Naturalien-Verzeichnisse zu finden wären.

Erst neuerdings mit Rücksicht auf die Natur des ausgestellten Landes

Petagna, Institutiones, ist ziemlich neu alt, d. heißt unvollständig.
Scacchi, ein junger, wie ich hörte unabhängiger, junger Mann
Auch soll sehr talentvoll seyn. Beschäftigt sich außer den Mineralien
nebenher auch mit Entomologie.

Die Corta erhielt Herr Dr. Russel, die in verschiedenen
Manuscripten mit x bezeichneten Schriften, nebst
Lettera 1–4 sowie Specie nuove di Lepidotteri, &c.
Prospetto di una nuova Divisione del Gen. Coccus
Pocchi Cenni intorno alla Fauna del Gran Sasso d'Italia
als ein Zeichen seiner aufrichtigsten Hochachtung annehmen
zu wollen, und Unterzeichneter erfreut sich der
Gelegenheit, dem Hochgeehrten Naturforscher die gleichen
Gesinnungen verbinden zu können.

Neapel, April 1839 — Wedow

Noch liegt hier ein Programma über die Preisfrage der
Accademia di Napoli, worüber zu bemerken ist, daß Ducati 1.—
del regno di Napoli umgefähr gleich ist fl 2.— im Fußfuß.
Von den Generazioni fugli insetti dalle olive, wird aber kein
gedrucktes Exemplar verwähnt.

Der Inhalt der an Herr Hauptmann von Rappard übergebenen
Kisten besteht also in

1. Petagna Institutiones cc. 2 Bände in 8vo
2. Corta, Catalogo ragionato 1 Heft in 4to
3. Nuove osservazioni intorno alle cocciniglie 1 Heft in 4to
4. Cenni zoologici per l'anno 1834 1 Heft in klein 8vo
5. Lettera à Gusone cc. 1 Bogen in 4to
6. Specie 1, 2, 3, 4 Specie nuove di lepidotteri cc. 3 Hefte in 4to broch.
7. Prospetto di una nuova Divisione del Gen. Coccus, Brochure in 4to
8. Pocchi Cenni intorno alla Fauna del Gran Sasso cc. Brochure in 8vo

broch.

[illegible] ist [illegible] unvollständig
[illegible] unabhängiger, [illegible]
[illegible] befasst sich [illegible] den Rossäl
[illegible] Entomologie.

[illegible] Herr Dr. Rossäl, die in erstaunlich
[illegible] Heften, nebst
[illegible] nuove di Lepidotteri, &c.
[illegible] Diagnosi del Gen. Coccus
[illegible] della Fauna del Gran Sasso d'Italia
[illegible] einer aufmerksamen Durchsicht unterzogen
[illegible] Verfasser erkennen sich der
[illegible] Naturforscher die glückliche
[illegible] können.

[illegible] 1849 Wredow

[illegible] Programm über die Preisfrage der
[illegible] worüber zu bemerken ist, daß Ducati 1.—
[illegible] ungefähr gleich ist fl 2.— im Silberfuß —
[illegible] fugli [illegible] Dalle olive, wo aber kein
[illegible] unerläßlich —

[illegible] an den Schatzmeister von Rassel übergeben

[illegible] 2 Bände in 8vo
[illegible] ragionato 1 Heft in 4to
[illegible] intorno alle cocciniglie 1 Heft in 4to
[illegible] per l'anno 1854 1 Heft in klein 8vo } broschirt
[illegible] 1 Bogen in 4to
[illegible] Specie nuove di Lepidotteri 3 Hefte in 4to broch.
[illegible] nuova Descrizione del Gen. Coccus, Brochüre in 4to
[illegible] della Fauna del Gran Sasso, Brochüre in 8vo

In Napoli dal 1820 fino a questo Giorno.

Non si è pubblicato in Zoologia altro che le seguenti Cose

1.° Delle Chiaje, Memorie sugli animali senza vertebre, 6

2.° " Anatomia comparata, vol. 1.° in 8.°

3.° Poli Testacea utriusque Siciliae, il 3.° volume.

4.° Costa, Catalogo sistem.° e ragion.° ecc.

5.° Fauna del regno di Napoli. Fasc.° 27.

6.° " varie memorie inserite negli atti del R.° Ist.° Incor.° come le:

a/ Osservazioni sugli insetti dell'Olivo e delle altre

b/ Nuove osservazioni intorno alle Cocciniglia ed alle pro

7.° Negli atti della R.° Accademia delle Scienze:

a/ Delle Specie nuove e rare d'insetti della Provincia di

b/ Fauna vesuviana.

c/ Fauna d'aspromonte (nella Calabria ulteriore)

d/ Memorie sopra diverse molluschi, testacei e una appendice sulle Specie microscopiche viventi e fossili marini e dei terreni di 2 e 3 formazione.

e/ de' Testacei proprj del Golfo di Taranto

f/ de' Crostacei delle stesse Mare.

} Questi due lavori ancora in prepa del 1830.

In Napoli dal 1820 fino a questo Giorno.

Non si è pubblicato in Zoologia altro che le seguenti Cose.

1.° Delle Chiaje Memorie sugli animali senza vertebre, Vol. IV.

2.° " Anatomia comparata, vol. 1.° in 8.°

3.° Poli Testacea utriusque Siciliae, il 3.° volume.

4.° Costa, Catalogo sistem.° e ragion.° ecc.

5.° Fauna del regno di Napoli. Fasc.° 27.

6.° " varie memorie inserite negli atti del R.° Ist.° d'incoraggiamento come le:

a/ Osservazioni sugli insetti dell'Ulva e delle alve.

b/ Nuove osservazioni intorno alle Vocciniglia ed alle loro piante maschi.

7.° Negli atti della R.° Accademia delle Scienze:

a/ Delle Specie nuove e rare d'insetti della Provincia di Terra d'Otranto.

b/ Fauna vesuviana.

c/ Fauna d'aspromonte (nella Calabria ultriore)

d/ Memorie sopra diverse molluschi, testacei e nudi con appendice sulle Specie microscopiche viventi e fossili de' nostri mari e determinate di 2 e 3 formazione.

e/ de' Testacei proprj del Golfo di Taranto

f/ de Crostacei delle stesse Mare.

} Questi due lavori non sono ancora impressi, quantunque del 1830.

8. Negli Annali Civili del regno.

Descrizione del mar piccolo di Taranto, con delle Specie di testacei e Zoofiti proprii e delle industrie che in quel Seno si fanno delle ostriche e di Mitili.

*9. Cenni Zoologici per l'anno 1834, 1.° in 12.°

10. Nel gran Sasso d'Italia.

a) Pochi cenni sulla Fauna del gran Sasso d'Italia.

b) Lettera al Sig.r Pecchi intorno ad una varietà del Lanius collurio

*11. Lettera a Gussone intitolata osservazione Zoologiche intorno alla Is.a di Pantalaria.

12. Lezioni di Zoologia comprendente l'anatomia e Fisiologia comparata i costumi &c., si è pubblicata la 1.a e seconda Lezione, e la Continuazione è sotto i torchi.

13. Corrispondenza Zoologica foglio periodico mensile, che sarà per comparire fra giorni.

14 Scuarbi descrizione delle anchiglie fossili di Taranto Memoria inserita negli Annali Civili del Regno.

8. Negli Annali Civili del regno.

Descrizione del mar piccolo di Taranto, con delle specie di testacei e zoofiti proprii e delle industrie che in quel Sem si fanno delle ostriche e di Mitili.

*9. Cenni zoologici per l'anno 1834, 1.° in 12.°

10. Nel gran Sasso d'Italia.

a/ Pochi cenni sulla Fauna del gran Sasso d'Italia.

b/ Lettera al Sig.r Pacchi intorno ad una varietà del Lucifugus Celata

*11. Lettera a Gussone intitolata osservazione zoologiche intorno all'Is.a di Pantalaria.

12. Lezioni di zoologia comprendente l'anatomia e fisiologia comparata i costumi &c., si è pubblicata la 1.a e seconda lezione, e la Continuazione è sotto i torchi.

13. Corrispondenza zoologica foglio periodico mensile, che sarà per comparire fra giorni.

14. Sunti descrizione delle conchiglie fossili di Gravina

Memoria inserita negli Annali Civili del Regno.

331

Verehrter Herr Schoff v. Heyden!

Ich habe jährlich eine so bedeutende Summe für Belegporto gesammelt zum Vortheil der in Angelegenheiten der Naturforschenden Gesellschaft aus, wovon ich mir nur einen sehr geringen Theil zum Vorgeben lasse, daß ich nunmehr anfangen will alle jene mir zukommenden Briefe, von welchen mir keine gerichtl. Veranlassung und Zweck bekannt ist, auf der Post zurückzuweisen.

Eben kommt mir einliegender Brief von Paris zu, der 57 Xr Porto kosten soll. Nach dem Siegel ist er von der dortigen naturforschenden Gesellschaft, mit welcher ich gar keinen direkten Verkehr habe. Will ihr unsere Gesellschaft annehmen gegen Bezahlung des Portos, so bitte ich hier diesen Brief zu eröffnen: wo nicht so schicke ich ihn offen auf die Post zurück.

Allergehorsamst

Ihr ergebenster. Dr. E. Rüppell

Frankfurt 25 August 1839.

Universitätsbibliothek Johann Christian Senckenberg
Frankfurt am Main

P. P.

In der Bojanusschen Bücher Auction in Darmstadt wurden für Ihre Rechnung nur 3 Nummern erkauft, und zwar:

475	fl — . 38 X	
474	— . 24	
477	— . 20	
	fl 1 . 22	
Provision 10 & 5 % & Fracht gute	— . 14	fl 1 . 36

ferner für Rechnung der Naturforschenden Gesellschaft ist erkauft worden:

1 Bojanus Schildkröten nebst dem dazu gehörigen Paragon für	fl 7 . 45	
&	— . 20	
15 % Provision & Fracht	1 . 26	fl 9 . 31

Ihre Bücher habe gestern in Ihrer Wohnung abgegeben; beifolgend die Bojanus für die Gesellschaft, wozu mir eine Anweisung auf den Cassier für die Auslagen gelegentlich erbitte.

Die beiliegende acquittirte Rechnung von J. Bär verbleibt am besten unter meinen Papieren. — Achtungsvoll verbleibe

Ihr Eduard Rüppell

Frankfurt 27ten October 1839.

den Betrag von 9 fl 20 x alsbald
Dr Zuyzall übersendet. v. H.

297

Allen denen Con
kunen. Ich füge den
angen als die gestri
e noch gelegentlich a

für 12, theils für m
welche für 3. 60, Kostelen

79 . . . fr. 75 .
10 . . . . 66 .
15 . . . . 21 .
fr. 162 .
nach . . fr. 17 .

in Paris { fr. 9 . 1
" 9 . 6
" — . 5

Fracht fl 5. 32 . . 12 .
fr 31 . 2

4/5

fr 17 . 10
" 2 . 91 fr

ei kommend den o
ken, wovin sich der
lschaft befand, a
1 ~~sich befand~~ gewesen, wo
Italien vor 7 M
tirend
folgte. Es geschieht
reiflich merken wo
lions wohl nicht an
der gehörigen beigefü
kenden Gesellschaft

Universitätsbibliothek Johann Christian Senckenberg
Frankfurt am Main

(223/223.)

(332)

Herrn Schoff von Heyden
Hochwohlgeboren.

den Betrag von 9/20 p. als bald
Dr. Zuppall übersendet. p. S.

223

Allerg. unseren Cons
kommen. Ich füge den
dienigen Sale die gestatt
e mich gelegentlich a

für sie, theile hier m
welche fes 3. 60, Kostelan

79. . . . fes 75. —
10. . . . „ 66. —
15 . . . . „ 21.
fes 162.
nach . . fes 17.
in Paris { fes. 9. 1
„ 9. 6
„ — . 5
Rechtf. 5. 32 . . 12. —
fes 31. 2

fes 17. 10
„ 2. 91 fes

einkommend den
ken, wovin ich der
lichkeit befand, a
1 ~~ich befand~~ gewesen, wo
th Italien vor 7 M
lieu
folgte. Es geschieht
eiflich machen wo
lions wohl nicht an
der gehörigen beizufü
stehenden Gesellschaft

p. p.

L. L.

Sie werden
mir gefälligst
in Folge durch
Ihnen andere
sichte Manuscr
um g. Mitte
vindet:
1838 d
1839 s
1840 g
später stell
vielen Verg

3 Oktober
1840.

Universitätsbibliothek Johann Christian Senckenberg
Frankfurt am Main

~~226~~. 335
~~225~~.
334
~~224~~
333

P. P.

Sie werden mich verbinden wenn Sie mir gefälligst durch Ueberbringer diesen, oder im Fall derselbe sie nicht zu haben trifft durch andere Vermittlung in das Naturhistorische Museum zumittheilen die Ihnen am 9ten Mai geliehenen Hefte der Isis nämlich:

1838 complet
1839 N. 1 – 11 Heft 11 fehlt noch
1840 N. 1 – 3.

Später stehe Ihnen deren Benutzung mit vielem Vergnügen zu Diensten.

Hochachtungsvoll
Dr E Rüppell

Frankfurt
3 October
1840.

Universitätsbibliothek Johann Christian Senckenberg
Frankfurt am Main

Universitätsbibliothek Johann Christian Senckenberg
Frankfurt am Main

~~226~~. 335

~~226.~~

p p

334

Den Betrag von 9/20 v. abbald
Dr. Zuygall übersendet. v. H.

227

Allen, welche Con
kunen. Ich füge die
einzelnen Posten der gestri
und gelegentlich a

für Lie, theils für m
welche für 3. 60, Kostelan

Morgen	79.	fr. 75. —
	10.	66. —
	15	21. —
		fr. 162.
	nach	fr. 17.
	in Paris	fr. 9. 1
		9. 6
		— . 5
	Kostl. fr. 5. 32	12. —
		fr. 31. 2

1
4/5

fr. 17. 10
2. 91 fr.

eikommend den
ken, wovon ich der
lichkeit befand, a
~~ich befand~~ gewesen, wo
Italien vor 7 M
folgte. Es gestatte
weiflich machen wo
Directions wohl wirkt an
mit der gehörigen beigefü
unterhaltenden Gesellschaft

P. P.

Bitkommen
tutions Cath
Bettelsten be
meine Pri
zu erhalten
zu meinen
streiten wil
Auftrige der
bedienen, w
Ihre Verzeich
Rücksendung
Mit a

21 Oktober

wenn
wollte
Umg

~~226~~. 335

~~226.~~

334

P. P.

Beikommend mit Dank der Dejean'sche Auctionscatalog zurück; ich lege ein Zettelchen bei, auf welchem die Bücher nebst meinen Preislimiten bemerkt sind, die ich zu erhalten wünsche, und weshalb ich Morgen an meinen Freund Strauß nach Paris schreiben will. Wünschen Sie sich für Ihre Aufträge der nämlichen Vermittlung zu bedienen, so bitte mir zur gehörigen Zeit Ihre Verzeichnisse zukommen zu lassen, nebst Rücksendung meiner eigenen Bestellungszettel.

Mit achtungsvoller Ergebenheit

Dr Eduard Rüppell

Frankfurt 21 October 1840.

Den Betrag von 9/20 fr. alsbald
Dr. Rüppell übersendet. v. H.

227

Stellung gemeinen Cor
tinen. Ich füge den
angen Zettel die gefälli
mir gelegentlich z

für Sie, theils für m
welche fr. 3. 60, Kostelan

79. . . . fr. 75.
10. . . . 66.
15 . . . . 21.
fr. 162.
nach . . fr. 17.
in Paris { fr. 9. 1
9. 6
— . 5
Fracht fr. 5. 32 . . 12.
fr. 31. 2

1
4/5

fr. 17. 10
2. 91 fr.

Beikommend den
ken, worin ich des
lichkeit befand, a
t ~~ist befand~~ gewesen, wo
t Italien vor 7 M
lieu
folgte. Es gestieht
sichtlich machen wo
wenn er auch gleich mir die neue Direction wohl nicht an
wollte, er doch hätte seine Schlüssel mit der gehörigen beigefü
rung hätte der de facto bestehenden Naturforschenden Gesellschaft

Universitätsbibliothek Johann Christian Senckenberg
Frankfurt am Main

560 den Betrag von 9/20 v. alobal
Dr. Zuppall übergeschickt. v. H.

559 ~~207~~
~~227~~

...rk. ...stellen, ...nnen Con...
...ies ... Ich freue ...
...S. ...ungen ... die gestell...
...Herrn ... die mir gelegentlich ...

...und ... für Sie, theile hier ...
... welche für 3.60, Kostelen ...

...g	79.	fr. 75. —
...e	310.	„ 66. —
...en	315	„ 21. —
		fr. 162. —
...g	...marck	fr. 17. —
...ung	... in Paris	fr. 9. 1
...t		„ 9. 6
		„ — . 5
...rnden	...fracht	fr. 5. 32 „ 12. —
...gebühren		fr. 31. 2

...91
...34
...25

...ft ... fr. 17. 10
„ 2. 91 fr.

...ich beikommend den ...
...icken, worin sich der ...
...Aufgelichkeit befand, ...
...st ~~sich befand~~ gewesen, wo...
...ch Italien von 7 Mo...
~~verabfolgte~~ repräsentirend verabfolgte. Es gestattet ...
... begreiflich machen wo...
wenn er auch gleich mir die neue Directionswahl nicht an...
wollte, er doch hätte seine Schlüssel mit der gehörigen beigefü...
rung ~~hätte~~ der de facto bestehenden Naturforschenden Gesellschaft

Universitätsbibliothek Johann Christian Senckenberg
Frankfurt am Main

~~224~~ 335

Mein verehrter Herr Schroff!

Ich ersuche Sie gefälligst zu bewerkstelligen, daß baldmöglichst die Bücherrechnung, welche die Senckenberg. Nat. Gesellschaft unterm 30 Sept d. J. an Herrn J. Schmerber schuldete, und die circa 100 f. beträgt, welche auch dieser Herr J. bereits mit einigen Worten dem Herrn D Fresenius verschickte, der sie auch alsobald als richtig befunden dem Herrn D Mapper zur Zahlungsgenehmigung behändigte; daß diese verifizirte Rechnung nicht aus der Gesellschafts Casse direct an Herrn Schmerber gezahlt werde, sondern einer Zeit an mir, nachdem ich die gehörig anerkannte Rechnung mir von Herrn Schmerber durch Gegenbenachrichtigung quittiren ließ.

Ferner bitt der Cassier der Gesellschaft Herrn Keßler in Kronstadt zu sehen, daß ich jüngst am 12 November abhin bei Kommend den v. f. 80 — zu empfangen habe, als ich mir von der Gesellschaft verpflichtet schuldig

Den Betrag von 9/20 v. alsbald Dr. Zuppall übersendet. v. H.

207

Abtheilung meiner Con
chnen. Ich füge den
Klingen als die gesell.
die mir gelegentlich z

s für Sie, theile hier mi
7 welche für 3. 60, Kostelan

79. . . . fr. 75. —
310. . . . „ 66. —
315. . . . „ 21. —
fr. 162. —
mt . . fr. 17. —

in Paris { fr. 9. 1
„ 9. 6
„ — . 5
fracht f. 5. 32 . . 12. —
fr. 31. 2

31
34
25

fr. 17. 10
„ 2. 91 fr.

[illegible] ich [illegible] ~~[illegible]~~ gewesen, wo
[illegible] Italien vor 7 M
[illegible] ~~[illegible]~~ Direction vorentfolgte. Es geschieht
deshalb, weil ich Herrn D Fresenius begreiflich machen wo
wenn er auch gleich mit der neuen Direction wohl wirkt a
wollte, er doch hätte seine Schlüssel mit der gehörigen beigefü
rung ~~hätte~~ der de facto bestehenden Naturforschenden Gesellschaft

jährliche Zinsenzahlung unter
dem Bedingniß im Jahr 1828 zurückzu-
zahlen de 2000f baares Geld.

Wenn Sie mir auf ein paar Tagen
Ihr vollständiges Exemplar der Abyssinischen
Wirbelthiere leihen wollen, so verbinde
ich mich Ihnen aufrichtig ergebenst

Dr E Rüppell

Frankf. 15 Octbr. 1840.

Den Betrag von 9 fl 20 kr alsbald
Dr. Rüppell übersendet. v. H.

207

Abrechnung meiner Cor
Buchhaus. Ich füge den
Rechnungen bei die quitt
die wir gegenwärtig a

theils für sie, theils für mi
à 377 welche für 3. 60, Kostelen
N. 79. . . . fr. 75. —
. 310. . . . . 66. —
. 315. . . . . 21. —
fr. 162. —
ist demnach . . fr. 17. —
schlagen in Paris { fr. 9. 1
. 9. 6
. —. 5
für Fracht fr. 5. 32 . . 12. —
fr. 31. 2

2. 91
8. 34
1. 25

fr. 17. 10
. 2. 91 fr.

wir beikommend den
Kunstsachen, worin sich der
renden Gesellschaft befand, a
wortlichkeit ~~ist befand~~ gewesen, wo
Abreise nach Italien vor 7 M
an die Gesellschaft repräsentirend
Hände der damaligen Direction verabfolgte. Es geschieht
deshalb, weil ich Ihnen Gelegenheit machen wo
wenn er auch gleich mit der neuen Directionswahl nicht an
wollte, er doch hätte seinen Schlüssel mit der gehörigen beigefü
rung ~~hätte~~ der de facto bestehenden Naturforschenden Gesellschaft

Herrn Jean von Meyer
Hochwohlgeboren

Den Betrag von 9/20 r. alsbald
Dr. Zuppall übersendet. v. H.

(336)

Ew. Hochwohlgeboren

übersende beikommend die durch Vermittlung meines Com
in Paris für Sie erkaufte Kleine Brochure. Ich füge den
Belege wurde die Original Note der Bestellungen sowie die Quitt.
nung des Commissionärs selbst bei, die uns gelegentlich zu
erbitte.

Der Betrag sämmtlicher Bücher die theils für Sie, theils für mich
wurde ist fes 182.70 wenige N. 100 & 377 welche fes 3.60, Kostenbe
zusammen fes 179.10, wovon für mich N. 79. . . fes 75.—
. 310. . . . . 66.—
. 315. . . . . 21.—
fes 162.—
Ihr Antheil beträgt demnach . . fes 17.—

Die Unkosten auf diese fes 179.10 betragen in Paris { fes. 9.1
. 9.6
. —.5

und hier in Frankfurt für Fracht fes 5.32 . . 12.—
fes 31.2

hiervon kommt auf Ihre Bücher fes 2.91
auf die meinigen . . . 28.34
fes 31.25

Mithin habe von Ihnen zu empfangen fes 17.10
. 2.91 fes

Ich habe die Ehre Ihnen ferner beikommend den
Schlüssel des Schrankes zurückzuschicken, worin ich der
Eigenthum der Naturforschenden Gesellschaft befand, u
meiner alleinigen Verantwortlichkeit ~~sich befand~~ gewesen, wo
dieser Schlüssel bei meinem Abreise nach Italien vor 7 M
Hände der damaligen Direction als die Gesellschaft repräsentirend verabfolgte. Es geschieht
deshalb, weil ich Ihnen D. Jüngeren begreiflich machen wo
wenn er auch gleich mit der neuen Directionswahl nicht an
wollte, er doch hätte seine Schlüssel mit der gehörigen beigefü
rung ~~hätte~~ der de facto bestehenden Naturforschenden Gesellschaft

den Betrag von 9 fl 20 x alsbald dem Herrn Dr. Zuppall übersendet. v. H.

(336)

Ew. Hochwohlgeboren

erhalten beikommend die durch Vermittlung unseres Correspondenten in Paris für Sie erkaufte kleine Brochure. Ich füge derselben als Belag zuerst die Original Note der Darstellungen als die gerichtliche Rechnung des Commissionärs selbst bei, die uns gelegentlich zuging. K. erhielt

Der Betrag sämmtlicher Bücher die Theils für Sie, Theils für mich verkauft wurde ist fcs 182.70 wovon N. 100 & 377 welche fcs 3.60, kosten, also zusammen fcs 179.10, worin für mich N. 79 . . . fcs 75. —
. 310 . . . . 66. —
. 315 . . . . 21. —
fcs 162. —

Ihr Antheil beträgt demnach . . fcs 17.10

Die Unkosten auf den fcs 179.10 betragen in Paris { fcs. 9.15
. 9.60
. —.50

und hier in Frankfurt für Fracht fl 5.32 . . 12. —
fcs 31.25

hiervon kommt auf Ihre Bücher fcs 2.91
auf die meinigen . . . 28.34
fcs 31.25

Mithin habe von Ihnen zu empfangen fcs 17.10
. 2.91 fcs 20.11

Ich habe die Ehre Ihnen ferner beikommend den versiegelten Schlüssel des Schrankes zurückzuschicken, worin sich der einzige Eigenthum der Naturforschenden Gesellschaft befand, was unter meiner alleinigen Verantwortlichkeit ~~stehe~~ gegeben, weshalb ich diesen Schlüssel bei meiner Abreise nach Italien vor 7 Mth in die Hände der damaligen Direction als die Gesellschaft repräsentirend verabfolgte. Es geschieht dieses deshalb, weil ich Ihnen D. Jeremias begreiflich machen wollte, daß wenn er auch gleich mir die neue Directionswahl nicht anerkennen wollte, er doch hätte seinen Schlüssel mit der gehörigen beigefügten Erklärung ~~hätte~~ der de facto bestehenden Naturforschenden Gesellschaft abliefern

sollen. Dieses war immer meine Ansicht, und der Grund warum ich aus der Zahl der wirklichen Mitglieder ausgetreten bin, ist nicht etwa weil ich zweifle, daß er den Schlüssel abzulesen hatte, sondern die barbarische Art und der gemeine Geschäftsdatze Verfahren wie sein Zimmer erbrochen wurde.

Ich wünsche nichts sehnlicher, als daß endlich die Angelegenheiten der Naturforschenden Gesellschaft geordnet werden; ich vergesse willig alle persönlich mir zugefügte Beleidigungen. Jedoch werde ich nur dann erst wieder an dieser Gesellschaft einen Antheil nehmen, wenn Andere die nicht so großmüthig denken wie ich, die ihnen verlangte und ihnen gebührende Satisfaction gegeben wurde.

Genehmigen Sie die Versicherung meiner vollkommensten Ergebenheit

Frankfurt 16ten Mai 1841.

Dr Eduard Rüppell

sollen. Dieses war immer meine Ansicht, und der Grund warum ich aus der Zahl der wirklichen Mitglieder ausgetreten bin, ist nicht etwa weil ich zweifle, daß er den Schlüssel abzulegen hatte, sondern die brutale Art und der gemeine Gesinnungslose Verfahren wie sein Zimmer erbrochen wurde.

Ich wünsche nichts sehnlicher, als daß endlich die Angelegenheiten der Naturforschenden Gesellschaft geordnet werden; ich vergesse willig alle persönlich mir zugefügte Beleidigungen. Jedoch werde ich nur dann erst wieder an dieser Gesellschaft einen Antheil nehmen, wenn Andere die nicht so großmüthig denken wie ich, die ihnen verlangte und ihnen gebührende Satisfaction gegeben wurde.

Genehmigen Sie die Versicherung meiner vollkommenen Ergebenheit

Frankfurt 16ten Mai 1841.

Dr Eduard Rüppell

~~229.~~ 338 565 563 ~~227~~ 563 ~~228~~ 337

L. L.

Beikommend die beiden Bände der Bibliotheca Entomologica des Pétagna, welche ich vor 2 Jahren in Ihrem Auftrag in Neapel erkaufen liess, die aber jetzt erst hier angelangt sind. Ich habe die original Rechnung über meine desfalls gemachte Zahlung nicht auffinden können, aber so viel ist mir erinnerlich dass diese beiden Bände in Neapel zusammen 10 franken. Sie finden ferner beikommend 7 von Ihnen gewünschte Abhandlungen über Insekten von Passerini in Florenz und eine 8te von Costa in Neapel, so wie endlich eine Monographische Arbeit des Marquis Spinola über die Hemipteren. Dieses 9 Werkchen sind alles mir von den Autoren selbst oder von andern meiner Freunde geschenkt worden, und ich erlaube mir sie Ihnen gleichfalls als ein Andenken an meine italienische Reise darzureichen, da sie auf jeden Fall in meinen Händen nutzlos für die Wissenschaft, in den Ihrigen aber angepassend aufbewahrt sind.

Mit vollkommener Hochachtung verbleibe

Ihr ergebener

Dr. E. Rüppell

Frankfurt 2. Nov. 1841.

Herrn

Dr. S

Präsident

Verte

sollen. Dieses war immer meine Ansicht, und der Grund
warum ich um den Rath der wirklichen Mitglieder ersucht
bin, ist nicht etwa weil
hatte, sondern die Gesetze
wie sehr Einmischung erbrochen

Ich wünsche sich
Freiheit der Naturforscher
vergessen willig alle
Jedoch werde ich nur
Antheil nehmen, wenn
wie ich, die ihnen
faction gegeben wurde

Genehmigen Sie
Ergebenheit

Frankfurt 11ten Mai 1841.

P.P.

Für die gefällige Besorgung u. Übersendung von Petagna Prolit. Catanol. Alba sagen Ihnen unverbindlichsten Dank ab und lege den schuldigen Betrag von 10 fcs oder 4 fl 40 x Sächs. bei. Auch für die gütigst beigelegten übrigen entomologischen Abhandlungen bin ich recht sehr dankbar und verbleibe mit vollkommener Hochachtung

Frankfurt
d. 2 Nov. 1841.

von Heyden

~~229.~~ 565 338

S. C.

564

568 569 570

...tierna

...ésident

...4. Napoli. 1832 -34.

...ptères.

Mémoires des Naturalistes de Moscou. Vol. I. 4°

Universitätsbibliothek Johann Christian Senckenberg
Frankfurt am Main

sollen. Dieses war immer meine Ansicht, und der Grund
warum ich aus der Zahl der wirklichen Mitglieder [illegible]
bin, ist nicht etwa weil [illegible]
hatte, sondern die beste[illegible]
wie sehr Einmischen erbrach[illegible]

Ich wünsche sich[illegible]
Leben der Naturforsch[illegible]
vergessen willig alle [illegible]
Jedoch werde ich nur [illegible]
Antheil nehmen, wen[illegible]
wie ich, die öfte ihnen [illegible]
faction gegeben wurde[illegible]

Genehmigen Sie d[illegible]
Ergebenheit

Frankfurt 16ten Mai 1841.

für d[illegible]
Petar[illegible]
[illegible]
bito[illegible]
die [illegible]
Abfa[illegible]
[illegible]
Frau[illegible]
[illegible]

~~224.~~ 565 338

E. E.

Sie würden mich verbindend gefälligst nachsuchen ob das Wort Heterocephalus als Gattungsnahme schon vergeben ist: es dürfte dieses doch nur in der Entomologie der Fall seyn, denn als Pflanzenbezeichnung ist die Anwendung dieses Worts kaum denkbar.

Mit Hochachtung verbleibe

D. E. Rüppell

Es ist mir in der Entomologie keinen Gattung Heterocephalus bekannt.

9/11 41. v. H.

568 569 570

Ich habe erhalten: Costa, specie nuove di Lepidotteri. Tessera 1-4. Napoli 1832-34.
—, Nuove Osservazioni. Napoli 1835.
Pictet, Description de quelques nouv. esp. de Neuroptères.
—, Note sur les organes respiratoires

dagegen gegeben:
Mémoires des Naturalistes de Moscou. Vol. I. 4.

Hochachtungsvoll verbleibe

D. 2/2 45. D. Eduard Rüppell

sollen. Dieser war immer meine
warum ich aus der Zahl der wirk
bin, ist nicht etwa wei
hatte, sondern die bank
wie sehr Einmal erkrank

Ich wünsche sich
Kosten der Naturforsch
vergessen völlig alle
Jedoch werde ich nur
Antheil nehmen, wa
wie ich, die ich ihnen
faction gegeben wurde

Genehmigen Sie d
Ergebenheit

für d
Peta
rwb
bis
die
Abfa
rwb
Frau
h:2

Frankfurt 16ten Mai 1841.

339

bekommend
logische
the 7, den
Tafellaten.
ine colorirte
dieselben ein
ut für die
Schmetter, 10
igen daraus
da sie mit
nicht culti-
virten Zweig der Naturgeschichte, wenig
interessiren.

Hochachtungsvoll verbleibe

S 2/2 45. Dr Eduard Rüppell

Ich habe erhalten: Costa, specie nuove di Lepidotteri. Tessera 1-4. Napoli 1832-34.
—, Nuove Osservazioni. Napoli 1835.
Pictet, Description de quelques nouv. esp. de Neuroptères.
—, Note sur les organes respiratoires
Dagegen gegeben:
Mémoires des Naturalistes de Moscou. Vol. I. 4°

tierna

Sidenty

sollen. Dieses war immer meine
warum ich an der Zahl der wirk
bin, ist nicht etwa wei
hatte, sondern die beste
wie sehr Zimmer erhoben

Ich wünsche nicht
Kosten der Naturforsch
vergessen willig alle
Jedoch werde ich auch
Antheil nehmen, wa
wie ich, die öfter ihnen
faction gegeben wurde

Genehmigen Sie d
Ergebenheit

Frankfurt 16ten Mai 1841.

für d
Peta
rgeb
beto
die
Abha
rgeb
Frau
Z:2

Herrn Prof. Dr. Nordheimer
Hochwohlgeboren
zu Bonn.

L.

Ich über
4 verschied
Attendlan
die eine v
Alle haben
Abbildungen
anmerkenb
1 Band de
merke ich
15. Thaler
Dort, als ein
vielen Zweif
interessiren
Nordh

Erh. 45.

Ich habe erhalten:
1

Dagegen gegeb
Me

~~230~~ 339

L. L.

Ich übersende Ihnen beikommend 4 verschiedene entomologische Abhandlungen, oder vielmehr 7, denn die eine von Costa, sind 4 Tafelblätter. Alle haben schöne Theilweise colorirte Abbildungen. Sind Ihnen dieselben ein annehmbares Aequivalent für den 1 Band der Mos. Kamer Schriften, so mache ich mir ein Vergnügen daraus sie Ihnen zu überlassen, da sie mir doch, als in einem von mir nicht cultivirten Zweig der Naturgeschichte, wenig interessiren.

Hochachtungsvoll verbleibe

Ihr 2/2 45. Dr Eduard Rüppell

Ich habe erhalten: Costa, specie nuove di Lepidotteri. Tessera 1-4. Napoli 1832-34.
——, Nuove Osservazioni. Napoli 1835.
Pictet, Description de quelques nouv. esp. de Neuroptères.
——, Note sur les organes respiratoires

dagegen gegeben:
Mémoires des Naturalistes de Moscou. Vol. I. 4°

...tierna
...S
...Präsident

sollen. Dieser war immer meine
warum ich aus der Rath
bin, ist nicht etwa wei
hatte, sondern ich bente
wie sehr Immer erbrake

Ich wünsche sich
Kosten der Naturforsch
vergessen willig alle
Jedoch werde ich nur
Antheil nehmen, wa
wie ich, die ihn ihnen
faction gegeben wurde

Genehmigen Sie
Ergebenheit

Frankfurt 11ten Mai 1841.

Russischer entomolog. Verein

in

St. Petersburg

tierna

Präsident

Universitätsbibliothek Johann Christian Senckenberg
Frankfurt am Main

sollen. Dieser war immer meine
warum ich aus der Rath
bin, ist nicht etwa wie
hatte, sondern die beste
wie sein Zimmer erbrochen

Ich wünsche sich
Rechten der Naturforsch
vergessen willig alle
Jedoch werde ich nur
Antheil nehmen, wo
wie ich, die ihnen
faction gegeben wurde

Genehmigen Sie d
Ergebenheit

8 11ᵗ Mai 1841.

Russ

à Mlle Sénat
à

Russischer entomolog. Verein

in

St. Petersburg

Herrn

Präsident

à Mr. le Sénateur Ch. de Heyden
à Francfort s/m

Universitätsbibliothek Johann Christian Senckenberg
Frankfurt am Main

sollen. Dieses co
commun ich an
bin, ist nicht ab
hatte, sondern de
wie sehr Immer a

Ich wünsch
heiten der Natur
vergessen willig
Jedoch werde ich
Antheil nehme
wie ich, die ob
faction gegeben

Genehmigen
Ergebenheit

St 11ᵗ Mai 18

234.
340

Société
ENTOMOLOGIQUE
de Russie.

St.-Pétersbourg,
25 Avril / 7 Mai 1869
№ 111.

Monsieur!

La Société Entomologique de Russie, fondée à St.-Pétersbourg le 4 Décembre 1859, Vous ayant élu membre honoraire, conformément aux §§ 5. 6. de ses Statuts, m'a chargé de Vous remettre le diplome et l'extrait des Statuts ci-joints.

La Société, Monsieur, se flatte de l'espoir, que Vous ne lui refuserez pas le concours de Vos vastes connaissances scientifiques et tout témoignage de Votre sympathie au progrès de ses travaux, sera reçu par elle avec gratitude.

Veuillez Monsieur m'accuser réception du diplome et de l'extrait des Statuts susmentionnés et agréez l'assurance de ma haute considération et de ma profonde estime.

N. de Sandersjerna
Vice-Président

à Mr le Sénateur Ch. de Heyden
à Francfort s/m

Société
ENTOMOLOGIQUE
de Russie.

St.-Pétersbourg,
29. Sept. 1869.
Herbst
N. 437.

Au

diese Zeilen
Hochsehr
hat entschieden
lettres pour
gänzlich fre
schwerlich
werden, di
sich werden
gentlichen Ge
brauchen, be
nicht Nach
— Sehen wi
wünsch ich
mir Alle
liebst

235.
341

Société
ENTOMOLOGIQUE
de Russie.

St.-Pétersbourg,
24. Oct. / 6. Novbr. 1867.
№ 437.

La Société Entomologique de Russie a l'honneur de remettre ci-joint à M. de Heyden un exemplaire de la première livraison de „Horae Societatis ent. rossicae".

Manderstjerna

An das offizielle Postfräulein frage ich nach dem Grund, daß diese Zeilen Dich, mein guter Onkel, und alle Die Deinen in bester Wohlsein antreffen mögen. Die Zögerung der Absendung des Diploms hat wahrscheinlich ihren Grund in diesem elegantem alotrius, le lettres pour faire part u. s. w., gehabt, über die ich mich neulich geärgert habe; indem dadurch, auf ganz unnütze Weise, unsere ohnedies recht jämmerlichen Varinbestände Löcher geschlagen werden, die in jetziger, allgemeiner Finanznoth schwer zu stopfen seyn werden. Was das erste Heft betrifft, so rechnet unser jugendlicher Verein darauf, daß unsere Freunde der Jahrbücher den Abandlungen, bekmisse dürfen seyn wird? Uebrigens ist unser Motto: „nicht Nutzlust — sondern Belehrung", die wir von Euch erwarten! — Ich bin mit „Portofreiheit u. Notenschreiben" überhäuft, daher muß ich abbrechen — habe nur Zeit Euch zu sagen, daß bei mir Alles wohlauf ist, heut der erste Schneefall ist u. Euch herzlich liebt

Euer getreuer Alex.

Universitätsbibliothek Johann Christian Senckenberg
Frankfurt am Main

233.
342

EXTRAIT

des Statuts de la Société Entomologique de Russie, confirmés par SA MAJESTÉ L'EMPEREUR de toutes les Russies, le 4 Décembre 1859.

La Société Entomologique de Russie a pour but:

a) La propagation des connaissances entomologiques en Russie.

b) L'étude des animaux articulés en général et particulièrement de ceux, qui habitent la Russie.

c) L'étude spéciale des insectes utiles et des nuisibles, ainsi que la recherche et la publication des moyens proposés soit pour exterminer ces derniers, soit pour prévenir les dégats qu'ils causent.

d) L'acclimatisation des insectes utiles.

e) Le rapprochement des entomologistes russes et l'établissement des relations entre eux et les naturalistes ou les sociétés scientifiques des autres pays (§ 1).

La Société se compose d'un nombre illimité de membres, qui sont *effectifs* ou *honoraires* (§§ 2, 3).

Un Conseil administratif, composé de personnes élues au sein même de la Société est chargé de la gestion de toutes ses affaires. Ce Conseil se compose du Président de la Société, du Vice-Président, d'un ou de deux secretaires, du rédacteur, du trésorier et du conservateur (§§ 2, 4).

Comme membres effectifs et honoraires peuvent être élues les personnes des deux sexes et de toute condition (§ 5).

Universitätsbibliothek Johann Christian Senckenberg
Frankfurt am Main

Comme membres honoraires sont proposés par le Conseil les savants naturalistes, connus par leurs travaux entomologiques et de plus toutes les personnes, qui auront par quoique ce soit, contribué à la prospérité de la Société (§ 6).

Comme membres effectifs peuvent être élues toutes les personnes vouées à une étude spéciale de l'entomologie, et qui auront exprimé le désir de prendre part aux travaux de la Société. Les candidats sont présentés chacun par trois membres de la Société (§ 7).

Au nombre des membres effectifs se trouvent aussi les fondateurs de la Société. Ceux-ci disposent de deux voix chacun dans tous les scrutins; tous les autres membres, tant effectifs qu'honoraires, ne disposent que d'une voix (§§ 8. 9).

L'élection des membres effectifs et honoraires se fait à la majorité des suffrages (§ 10).

La Société n'est en droit de procéder au scrutin et ses résolutions ne sont valides que dans le cas où 15 membres au moins sont présents à la séance (§ 11).

Les membres effectifs ainsi que les fondateurs de la Société s'engagent à un paiement annuel de 5 roubles argent; versement, qui doit être effectué avant le 1 Mai. De plus, à leur entrée dans la Société ils sont tenus de verser encore 3 roubles arg. pour le diplome. Les étrangers sont dispensés de toute contribution (§ 12).

Les membres effectifs, qui voudraient verser dans la caisse de la Société une fois pour toutes une somme de 50 roubl. arg. seront dispensés dès lors de toute contribution (§ 13).

Les membres honoraires sont exemptés de toute rétribution, mais tout don, qu'il leur plaira de faire à la Société sera reçu par celle-ci avec reconnaissance (§ 14).

Le personnel du Conseil administratif de la Société se renouvelle chaque année; la réélection a lieu au mois de Mai. Ce personnel est élu parmi les membres de la Société, résidant à St.-Pétersbourg. Le terme annuel échu,

Universitätsbibliothek Johann Christian Senckenberg
Frankfurt am Main

le Président se démet de ses fonctions et sa charge, si la Société en temoigne le désir peut-être prise par le Vice-Président, qui ne peut non plus exercer ses fonctions plus d'une année. Les secretaires, le rédacteur, le trésorier et le conservateur peuvent rester dans leurs fonctions pendant plusieurs années consécutives, si la Société le désire; mais chaque année néanmoins on procède à leur réelection à la majorité des suffrages (§ 17).

La Société réside à St. Pétersbourg et se réunit en hiver une fois par mois, ou plus souvent, si des circonstances extraordinaires le demandent.

Depuis le mois de Mai jusqu'au mois d'Août inclusivement les séances sont suspendues (§ 18).

Les séances du Conseil administratif ne sont pas interrompues pendant les vacances; elles sont fixées par le Président, qui peut, s'il le juge nécessaire, inviter à siéger au Conseil des membres de la Société ne faisant pas partie du Conseil (§ 19).

Toute proposition, tant scientifique qu'administrative, faite dans les séances de la Société ou dans les conférences du Conseil est soumise au scrutin et n'est adoptée ou rejetée qu'à la majorité des voix. Si les votes se trouvent également partagés, c'est le Président qui décide la question (§ 20).

Le compte-rendu annuel doit être présenté à la Société au mois de Mai.

La Société élit, dans sa séance d'Avril, une commission, composée de trois membres; cette commission est chargée de l'examen du compte-rendu et de la vérification de la caisse.

Dans une séance de la Société convoquée *ad hoc* au commencement du mois de Mai, on procède à la lecture du compte-rendu et des opinions émises par la commission. Dans cette même séance a lieu l'élection des membres du Conseil pour l'année suivante (§ 21).

Les candidats à la Présidence et à la Vice-Présidence sont proposés par le Conseil, qui présente: pour la Pré-

Universitätsbibliothek Johann Christian Senckenberg
Frankfurt am Main

sidence — le Vice-Président de l'année écoulée et deux autres membres et pour la Vice-Présidence — trois membres de la Société. La nomination se fait à la majorité. Les autres personnes siégeant au Conseil sont également élues au scrutin, mais sans présentation de candidats de la part du Conseil (§ 22).

Toute discussion ou proposition, qui ne concerne pas directement les sciences naturelles, ne peut être tolerée dans les séances de la Société. Le Président est tenu de maintenir cette prohibition (§ 23).

Chaque membre jouit du droit d'introduire aux séances de la Société une personne étrangère à la société, mais seulement à titre de simple auditeur (§ 24).

La Société publie, selon qu'elle en reconnait le besoin, un journal périodique ainsi que d'autres ouvrages entomologiques, populaires ou purement scientifiques, tant en langue russe qu'en langues étrangères. La rédaction des travaux de la Société est faite par un rédacteur, sous la direction du Conseil (§ 25).

La Société cherchera à former une collection complète d'insectes, soigneusement déterminés, et particulièrement de ceux propres à la Russie.

Universitätsbibliothek Johann Christian Senckenberg
Frankfurt am Main

Senckenbergische Naturforschende Gesellschaft in Frankfurt a/M.

Universitätsbibliothek Johann Christian Senckenberg
Frankfurt am Main

La Société cherchera à former une collection complète d'insectes, soigneusement déterminés, et particulièrement de ceux propres à la Russie.

Universitätsbibliothek Johann Christian Senckenberg
Frankfurt am Main

Universitätsbibliothek Johann Christian Senckenberg
Frankfurt am Main

Universitätsbibliothek Johann Christian Senckenberg
Frankfurt am Main

Universitätsbibliothek Johann Christian Senckenberg
Frankfurt am Main

Universitätsbibliothek Johann Christian Senckenberg
Frankfurt am Main