

Goldschäfer

127.

Börsenblätter

227.



I Mineralogische (u. Petrographische)
1. Teil

(I)



Universitätsbibliothek Johann Christian Senckenberg
Frankfurt am Main

DFG

- 2
No. 12. Goldfalter 8. al. f. 1/2 auf 1/4
del. Dulst. u. f. m. u. t. 8. dem von f. m. b. g.
namen des b. z. f. f.
- No. 13. Formel v. D. G.
- No. 14. Goldm. von der Goldm. Guinea
= Africa. D. D. B. f. f. 1738. R. B.

pondus On

(Vt Ford
von Dill
7.18) 23
scripf.

Nro	losg	quant		
15	3	4		4
16	4	1		4
17	1	1		2½
18	1	4		2
19	5	3		2½
20	8	1		4
21	3	1	2	½
22	3	1		½
23	1	3		5
24	5	1		5
25	4	1		2½
26	3	4		2
27	1	2		½
28	1	3		2½
29	10.	1		1
30	3	2		2
31	4	4		2
32	6	3½		0
33	3	2		1
34	4	3½		½
35	1	3½		½
36	1	1½		4
37	2	1½		6

Handwritten header text, possibly a date or page number, located at the top right of the page.

Main body of handwritten text, consisting of approximately 20 lines of entries. Each entry appears to be a list of items or numbers, possibly organized in columns. The text is very faint and difficult to decipher.

35

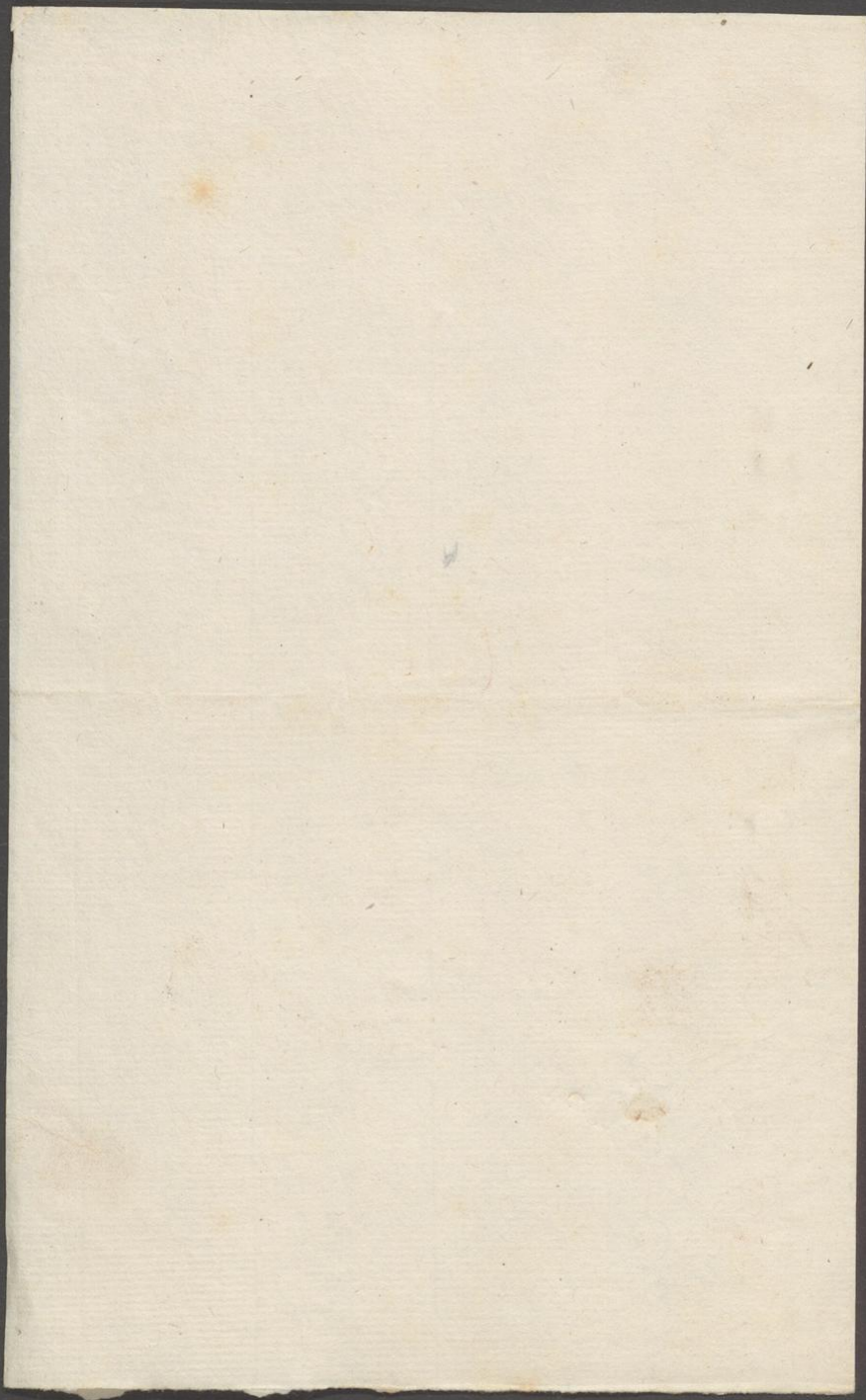

66

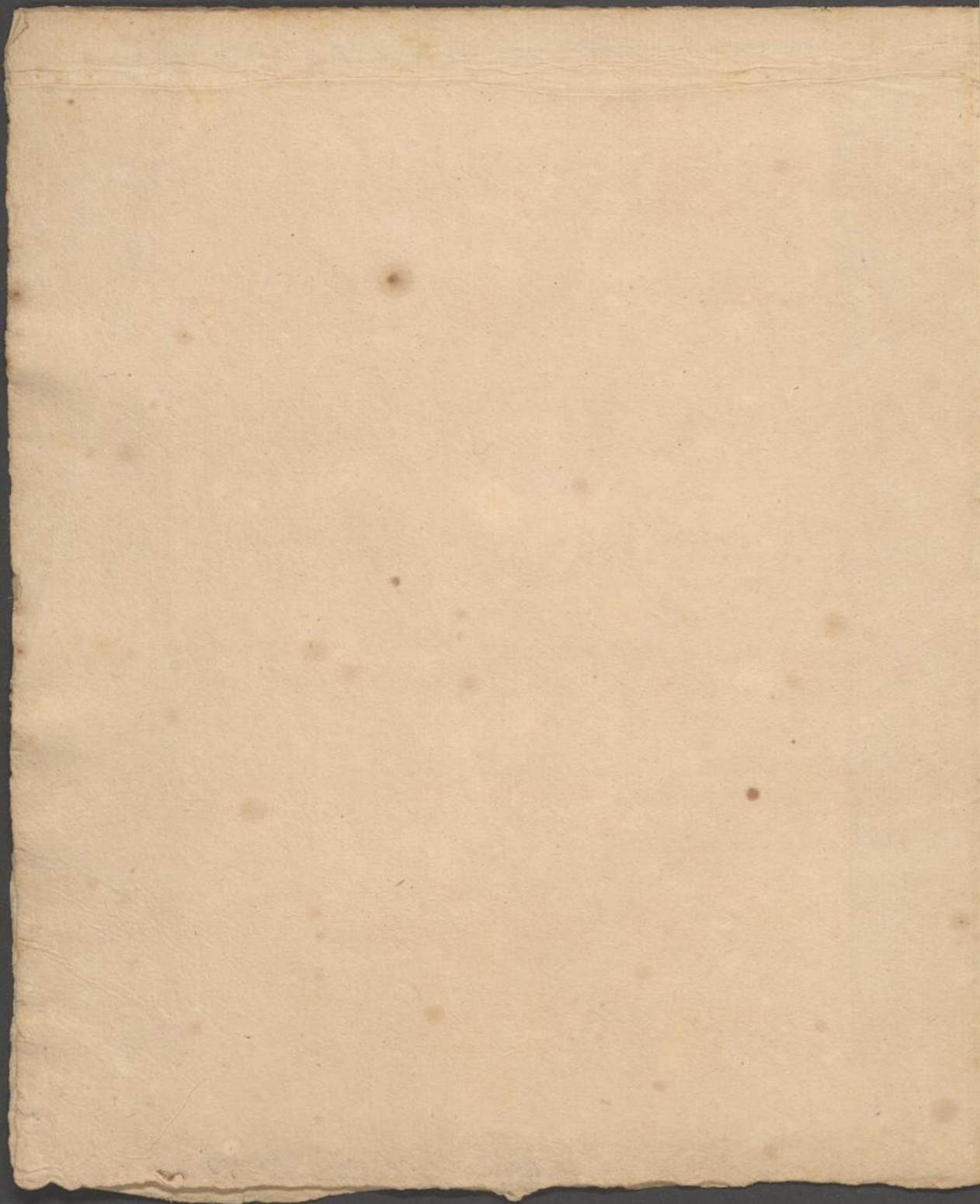

Antiquar 3 B. N. II. O. Oberfeld

Antiquar ist 3 B. N. II. O. Oberfeld
so ist sehr viele in der Natur, v. ger. nicht
goldhaltig. Je reiner die Erze desto desto
im Bergwerk, der 8 Teile Silber und 3 Teile Gold
geordnet ist, nicht - sondern es bei einem gross
v. d. Goldhaltigkeit ist v. d. weissen, d. d. d. d.
in welcher Weise man weiss, in der Natur v. d. d. d.
sagt es wurde kein Gold erzeugt in 3 d. reiner
alle Erze für Gold = die Erze die O. d. d.
3 Erze für alle Erze. Oft, in der Natur mit d. d.
für Erze und 3 d. d. d. d. d. d. d. d. d.

(H) Antiquar
die Erze sind 5 d. d. d. d. d. d. d. d. d. d. d. d.
v. d. d. d. d. d. d. d. d. d. d. d. d. d. d. d.
die Erze sind 5 d. d. d. d. d. d. d. d. d. d. d. d.
v. d. d. d. d. d. d. d. d. d. d. d. d. d. d. d.
die Erze sind 5 d. d. d. d. d. d. d. d. d. d. d. d.
v. d. d. d. d. d. d. d. d. d. d. d. d. d. d. d.

(X) Antiquar
die Erze sind 5 d. d. d. d. d. d. d. d. d. d. d. d.
v. d. d. d. d. d. d. d. d. d. d. d. d. d. d. d.
die Erze sind 5 d. d. d. d. d. d. d. d. d. d. d. d.
v. d. d. d. d. d. d. d. d. d. d. d. d. d. d. d.
die Erze sind 5 d. d. d. d. d. d. d. d. d. d. d. d.
v. d. d. d. d. d. d. d. d. d. d. d. d. d. d. d.

Antiquar
die Erze sind 5 d. d. d. d. d. d. d. d. d. d. d. d.
v. d. d. d. d. d. d. d. d. d. d. d. d. d. d. d.
die Erze sind 5 d. d. d. d. d. d. d. d. d. d. d. d.
v. d. d. d. d. d. d. d. d. d. d. d. d. d. d. d.
die Erze sind 5 d. d. d. d. d. d. d. d. d. d. d. d.
v. d. d. d. d. d. d. d. d. d. d. d. d. d. d. d.

12

Silber-Klöser (71-22)

- No. 1. ^{8.6.} Rothgut 5. 7 fety von Mandirys auf dem
 händelw. ^{Handelw. d. d. Kweber} ^{Handelw. d. d. Kweber}
 händelw. ^{Handelw. d. d. Kweber} ^{Handelw. d. d. Kweber} ^{Handelw. d. d. Kweber} ^{Handelw. d. d. Kweber}
~~No. 2.~~ ^{1 1/3} fety auf dem Mandirys Silberbryzwand
 in fety und zwar von der M. Schland Gomb,
 das wöllig fety gibt es Galt D. D. Studt
- No. 3. ^{3. 7/8 l.} D. fety, fety geizig Silber auffaband, unig
 goldschwand vom Herfo stilly ofson Pofon
 mit - Ungarn. ^{d. d. Klotz}
 2. fety ficht v. fety wiff. unig C.
 3. fety ficht v. fety wiff. unig C.
 4. fety ficht v. fety wiff. unig C.
 5. fety ficht v. fety wiff. unig C.
 6. fety ficht v. fety wiff. unig C.
 7. fety ficht v. fety wiff. unig C.
 8. fety ficht v. fety wiff. unig C.
 9. fety ficht v. fety wiff. unig C.
 10. fety ficht v. fety wiff. unig C.
 11. fety ficht v. fety wiff. unig C.

vid. n. 68.

Handelw. d. d. Kweber
 Handelw. d. d. Kweber
 Handelw. d. d. Kweber
 Handelw. d. d. Kweber
 Handelw. d. d. Kweber
 Handelw. d. d. Kweber
 Handelw. d. d. Kweber
 Handelw. d. d. Kweber
 Handelw. d. d. Kweber
 Handelw. d. d. Kweber
 Handelw. d. d. Kweber

- 2)
- No. 12. ^{2 3/4} Silbersatz von Valence. d.d. Kweber Henstein.
 No. 13. ^{10 1/2 e} Silbersatz. d.d. Kweber Henstein.
 No. 14. ^{7 e} Silbersatz. d.d. Kweber Henstein.
 No. 15. ^{4 1/2 e} Silbersatz. d.d. Kweber Henstein.
 No. 16. ^{3 1/8 e} für Paul Silbersatz auf der Vorderen Seite
 von Passberg, der silberne Mißsal
 gemacht, aber 5 pfennig mehr in Wien
 mit D. Heuckel 1736.
- No. 17. ^{5 1/2 e} D. Satz auf dem Fingerring. d.d. D. Diepenow.
 No. 18. ^{1 e} garben silber mit gelbe von Oberflour. Mit
 D. Heuckel 1736.
 No. 19. ^{1 1/12 e} D. Satz von der Achenburger Grube auf dem Fingerring.
 mit D. Diepenow. No. 44.
 No. 20. ^{7/12 e} garben D. als Blättgen in grauem Silber von
 Königsberg. Mit D. Heuckel
 1736.
 No. 21. ^{1/2 e} D. Satz von Graiz in Vogtlande. Mit D. Heuckel
 1736.
 No. 22. ^{1/8 e} garben D. als Blättgen in weissem Silber
 von Königsberg. Mit D. Heuckel 1736.
 No. 23. ^{1/3 e} Kofsgülden mit Satz von (wenn). Mit D. Heuckel
 1736.
 No. 24. ^{1/3 e} garben in weissem Silber D. Satz. Mit D.
 Heuckel 1736.
 No. 25. ^{3/12 e} Mißgülden Satz in Münchens vom Goldstein
 glück zu Freyberg Mit D. Heuckel. 1736.
 No. 26. ^{1/8 e} Kofsgülden in Cobalt und wöllig in
 weissem Stahl, dendritisch, vom Josephinthal
 Mit D. Heuckel 1736.
 No. 27. ^{1/2 e} Kofsgülden auf Gummi vom Grunellstein
 Mit D. Heuckel 1736.
 No. 28. ^{5/8 e} Mißgülden in Quarz von der Quarz
 Gottes. Idem eod.

N. 29. Mißgülden quatzig vom Kalumbainn. Mißg. 3.
3 e. D. Heukel 1736.

N. 30. ⁴/₈ e. fass fetz vom Carver Maafden. Id. cod.

N. 31. ¹/₄ e. Rotzgülden mit Silber- Kobalt und Kupferg. Id. cod.

N. 32. ¹/₈ e. D in feinsten von Silberstein bey Mollenstein
nur und nicht mehr zu bekommen. Id. cod.

N. 33. ³/₈ e. 1 l. 3. Silberz D fetz mit Zinnstein vom Jonaat
Der Zinnstein fällt sich vor sich D, so
sonderbar, ist aber vom geringsten Silber zu
finden. Id. cod.

N. 34. ²/₆ e. Silberz in Kupf von Oberfou, Silber zu
reinigung. Id. cod.

N. 35. ⁵/₁₂ e. Mißgülden und glantz mit Silberstein
von Oberfou. Id. cod.

N. 36. ³/₈ e. Aufschlag D ⁱⁿ mit Silber von Oberfou. Id. cod.

N. 37. ¹⁵/₄ e. D fetz vom Straß oder St. geandring bey
Minden im Königreich d. D. Diessen. 1736.

N. 38. ¹⁵/₁ e. D und 1/2 fetz in Kupfstein vom Staendenberg
bey der mittelften M. L. in feinen geringen
Messen dillombigly Junpict. Id. cod. Vid. beyleg.
vid. g. not. q. 43.

N. 39. ⁴/₁₀ e. gering Silber aus Dessen. Au. Diess. a. Thewer
de Heukel.

N. 40. ¹³/₁₂ e. Mißgülden fetz von der Hebelle in dillombig-
ly. d. D. Diessen.

N. 41. ¹²/₁₂ e. D fetz kräftigly von weis, Mann auf der Meist
fett und nicht schwer. 3 sind von hier sich selbst vanden
Kupferg. mit Silber. 1736.

vid. g. not. 21. St. mit Kupfstein d. d. Jonaat Das Kupf. apoth. d. D. g.
delln 3 (unter 30 lb g. v. r. med. D. g. ob.
4 lb 11 e. L. M. fetz. 2 lb 10 e. Kupfstein von 1/3 feinsten 1/2 fetz. 6 Zell D. v.
delln 0.

26. 21-22 c.

No 42. Pflz von der Gleißbach in fröhen Gärten & oft
mit gelber Blüthe. 1736. mitgeteilt. Die Pflanze
ist sehr selten, sie blühet im April & Mai
mit gelben Blüthen, die sehr schön sind.
A. 2. Pflz aus dem Garten von
Herrn v. ...

No. 43. Silberkorn von ... 1736. gegen die ...
1 1/2 c.

No. 44. Dr. Pflz von dem ... in ... 1736. vid. no. 19.
2 c.

No. 45. Rothpflz ex Hungaria. ...
1 1/2 c.

No. 46. fünf ... Pflanze ...
5/8 c.

No. 47. fünf ... Pflanze ...
1 3/8 c.

No. 48. ... Pflanze ...
8 3/4 c.

No. 49. ... Pflanze ...
3 3/4 c.

No. 50. ... Pflanze ...
9 1/4 c.

No. 51. ... Pflanze ...
8 c.

No. 52. ... Pflanze ...
1 c.

No. 53. ... Pflanze ...
1 c.

No. 54. ... Pflanze ...
1 c.

6

No. 65. Manducifer Rothgallig fets mit
2/3 e. doppel auf 3 Grad. In. Mollinger Argentana
Mist 1738. April. In. Marten
Mineris de Marten
Wassp. Kern von freyberg in fets, der Colobol Wasser die fets

No. 66. Garsen fets über auf Quarz von der
Osenbrunn 1. e. wenig fortmang gottel 2/3 braun & dort
bey freyberg = fets
d. d. f. bay fets. Kern von freyberg 1738. Jul.
2 e. M. S. garsen 2 rep. 5 fets verpofte fets all.

No. 67. fets auf dem Stein beyer Mund
videt: der
alt 45 no. 47. an dunnortung. Mist 1738 Jul. In. fets
2 e. fets

No. 68. glassfets von Defouant. Weid. no. 3:1 davor d. d. d.
7 e. In. Klob. In 3 glassfets d. d. w. fets gut.
3 ein fets d. d. fets, v. von der herbeit woz.
garnet woz. fets d. d. d. Mist auf bestung
bey 3 brylent in glassfets mit paffin. fets bay fets
Kern von freyberg.

No. 69. Holzgallen fets mit Finnoxel vinnu Obargert
5/8 e. fets w. d. ex Magaria. d. d. d. Klob.
In. verfert bay fets. Kern von freyberg.
3 Finnoxel d. d. d. fets d. d. d. fets

No. 70. Gold fets d. d. fets auf Quarz. f. d. d.
In. Magaria d. d. fets.

No. 70. Mispagilly von dunnortung u. Grotze
D. d. d. 1738.

1 7/8 e.

71. A. nativum parum membra-
nacum brachiatum e"
Kongsberg. Norw. Sanderis
3 1/2 l.

80

A. n. dendroides in
~~Sachsen~~ ^{Gneis}
Sachsen, e Peegen Gores Joh
Georgenstadt. 15 l.

72. A. n. p. ramulis crassioribus
crispatis. ibid. 5/8 l

81

Argentum rubrum crypallifatum
crypallis suborbicularibus in
strato gypso albo. e Marxirch
4 1/2 l

73. A. n. p. ramulis dentatis
junculentibus et testis
Freyberg 4 1/2 l.

82

A. rubrum crypallifatum
crypallis hepaeidis majoribus
2 3/8 quant.

74. A. n. p. Capillare, capillis
crispatis tenuissimis. St.
Joachimthal. 5 1/2 l.

83

A. rubrum in ^{superficiale}
inspersum l. e. Freyberg. 1 l.

75. ^D membranaceum super-
ficiale, 3 Königsst. Wartberg
c. duobus alijs portionibus
D capillaris, - 1/2 l.

84

A. rubrum Superficiale. ex
Hofnungsbau Altrosch. Boh
2 l. 2 lb.

76. Mixtura argenti mollis
c. particulis A. n. p. et
frugulis rubri.
unum scabula. 3/4 l.

86

Argentum Vitreum e Kongsberg
Norw. 27 1/2 l.

77. A. n. p. Capillis longioribus
articulatis, antennis ceram
vicum limillimis argenti
vitrei minera obductis.
e Marxirch. 1 1/2 l.

87

A. Vitreum c. argenti capillari
nativo, e Gohlhoff Schaller ad Johan
Georgenstadt. 5 1/2 l.

78. A. n. p. ramulis quarto
obductis ad Ratiborff. Boh.
1/8 l.

88

Argentum album, de St. Jacob
Marxirch. 13 l.

79. A. n. p. ramulis, capillis
membranulis minere
vitrei intertextis. e Freyberg
Dito. 79a. 16 3/4 l.
Dito. 79b. 1 l.

89

A. album, Joachimthal. 1 1/2 l

90

A. album cum vitreo,
Marxirch. 2 3/4 l.

91

A. album, ⁱⁿ galena et
pseudogalena. Freyberg.
2 5/8 l.

- W. (8)
92. Argent. album in spato gypseo
poderoso carnes, e fodina, grade
quarto ad Freyberg. 1 $\frac{1}{8}$ l.
93. A. album ut N. 91. 3 $\frac{1}{2}$ qu.
94. Arg. album c. pseudogalena
in spato carnes, e Scharffenberg
1 $\frac{1}{2}$ l.
95. Arg. album, c. rubro e fodina
Brand ad Freyberg. 1 $\frac{3}{8}$ l.
96. Arg. album, c. rubro, de
Marokkirch 4 $\frac{3}{4}$ l.
97. Arg. alb. c. galena, pseudogalena
in spato carnes. c. Himmels
fürst ad Freyberg. 1 $\frac{1}{2}$ l.
98. Arg. album cum cinereis
e Glürauf Marokkirch. 17 l.
99. Argentum album figuratum
lignum referas. e Franckenberg
Kastles. 1 $\frac{3}{4}$ l.
100. Argentum cinereum solidum
e Himmelsfürst ad Freyberg 2 l.
101. Arg. cinereum crystallinum
Marokkirch 3 l.
102. Arg. cinereum c. albo, et q.
e fodina St. Wilhelm ad
Marokkirch. 20 l.
103. Arg. Cinereum, in quisto
albo, mica nigra variegato
ad Halsbrücken prope Freyberg.
8 $\frac{1}{8}$ l.
104. A. cinereum dendriticum
in pyride, de Crainer Fund
Grube ad Freyberg. 1 $\frac{1}{8}$ l.
105. A. cinereum c. albo e Dorothea
et Ferdinand ad Christophthal
Wittenberg 7 $\frac{1}{8}$ l.
106. A. Cin. e Carl Rudolph
Wittenberg. 4 $\frac{3}{8}$ l.
107. A. Cin c. cupro viridi e
fodina trium Regum, Wittenberg
1 l.
108. A. Cin. quartis albo granulato
mixtum, e Carl Rudolph
ad Christophthal. 7 $\frac{1}{4}$ l.
- idem e S. Georg
ad Christophthal.
7 $\frac{1}{4}$ l.
109. Argentum in galena
de St. Lorenz in der Halsbräun
ad Freyberg 19 l.
110. Argentum antimonicale c. pyride
(Gilt), in quartis opaco albo
particulis spatosis; hinc inde
capilli aggregati. de gelbten
Lande ad Freyberg. 1 Centp.
dat 5-6 Marchis argenti part.
5 $\frac{1}{4}$ l.
111. Minera argenti de
Silber Schut. 6 l.
112. Minera argenti in m. ferri
alba. e Com. hagen
1 $\frac{7}{8}$ l.

114.

114.

Argentum c. galena, mercurio
amalgamatum forfan,
Hydrargyrum homogeneum ^{regia}
ra chalybea colonsi fere
plumbi, denominandum.
de Stahlberg 2 $\frac{3}{8}$ l.

129.

et. 29.

Argentum in jacquet. 9.
martiali.

115.

Argentum
1 $\frac{1}{8}$ l.

116.

Argentum c. galena
in futo calcores. e
Norwegen 5 $\frac{1}{4}$ l.

117.

Argentum c. galena
e Margreta prope Clausthal.
15 $\frac{1}{2}$ l.

118.

Argentum antimoniale
crystallis capillaribus.
e Schmidt Stollen ad
Gold Cronach. 4 $\frac{1}{4}$ l.

119.

Argentum c. galena
e Güte Goldes Stollen.
3 $\frac{1}{8}$ l.

120.

Argentum c. Kupro flavo
et galena, ibidem

121.

Argentum in solura coerulea
et viridi ~

122.

Argentum in minera ferri
c. galena. Camil. Frezen

123

10

11

D No 1. — 8. Lot — 9¹⁰ M

— 2. — 1. — 1^{1/2} — 2. Lot

— 3. — 3. — 3^{1/2} —

— 4. — 9. — 3. —

5. — 5. — 3. —

6. — 7. — 2. —

~~7. — 1. — 1/2 Lot~~

7 & 8. — 2^{1/2}. — 1. Lot

9. — 3. — 4. —

10. — 4. — 1/2 —

11. — 7. — 1/2 —

12. — 2. — 3. — 1/2 Lot

13. — 10^{1/2} — 4. —

14. — 7. — 4. —

15. — 4. — 3. —

16. — 3. — 1/2 — 1.

17. — 5. — 1. —

M 18. — 4. — 3^{1/2} — 1/2

19. — 1. — 3^{1/2} — 1/2

20. — 4. — 2. — 1.

21. — 4. — 2. —

22. — 4. — 3^{1/2} —

23. — 4. — 1. — 1.

№.	Loth	Quant	Stück
24.	"	1	1.
25	"	1	$\frac{1}{2}$
26	"	$\frac{1}{2}$	s
27	s	2.	s
28	s	$2\frac{1}{2}$	s
29	s	3.	s
30	"	$\frac{1}{2}$	s
31	"	$\frac{1}{2}$	1.
32	"	$\frac{1}{2}$	s
33	1	$2\frac{1}{2}$	s
34	2	$\frac{1}{2}$	1.
35	s	$1\frac{1}{2}$	$\frac{1}{2}$
36	"	$1\frac{1}{2}$	s
37	15	1	s
38	15	"	s
39	s	1	s
40	1	"	1.
41	42.	4	s
42.	2A. 21.	$2\frac{1}{2}$	s
43	1.	$\frac{1}{2}$	$\frac{1}{2}$
44	21	s	s
45	1	2.	s
46	s	$2\frac{1}{2}$	s
47	1	$1\frac{1}{2}$	s

M) 6g — 10g — 20g — 50g
 70. — 1 — 3 1/2 — 1.

Cerebrans: Solida, typum Chalypes
 granulos, Saponosa, lamellata
 & interta: Seda ondulata, rugulata
 pyramidalis trigonis, prismatis
 hincostis, orbis, rotundis.
 aggregatis: inoppositis angulis
 fractis
 utellum in quibus unum pluresque
 Landstey. Melitice omnia
 fusa, color & magis vultibus
 in eorum fore pluresse
 pluresse, S. mellea eadem
 mellea, mellea, mellea.

fol. A

15 X15

Nro.

48.

50.

~~51.~~

ke

- 71 — $3\frac{1}{2}$ Lotz
 72 — $\frac{1}{2}$ Lotz $\frac{1}{2}$ qz
 73 — $4\frac{1}{2}$ Lotz
 74 — $5\frac{1}{2}$ — $\frac{1}{4}$ qz
 75 — $\frac{1}{2}$ Lotz.
 76 — 3 quint in der Saube
 77 — $6\frac{1}{4}$ quent.
 78 — $\frac{1}{2}$ quent
 79 — $11\frac{1}{2}$ Lotz
 79^a — 16 Lotz 3 quent
 79^b. — 1 Lotz.
 80 — 15. Lotz
 81 — 4. Lotz 1 quent
 82 — $2\frac{1}{8}$ quent
 83 — 1 Lotz
 84 — 2 Lotz $\frac{1}{2}$ quz
 85 — $5\frac{1}{2}$ quent
 86 — $27\frac{1}{2}$ Lotz

- 87 ³ — 3 $\frac{1}{2}$ toly
- 88 — 13 toly
- 89 — 1 $\frac{1}{2}$ toly
- 90 — 2 $\frac{3}{4}$ toly
- 91 — 2 toly 2 $\frac{1}{2}$ quent
- 92 — 1 toly $\frac{1}{2}$ quent
- 93 — 3 $\frac{1}{4}$ quent
- 94 — 1 $\frac{1}{2}$ toly
- 95 — 1 toly 3 $\frac{1}{2}$ quent
- 96 — 4 $\frac{3}{4}$ toly
- 97 — 1 $\frac{1}{2}$ toly
- 98 — 17 toly
- 99 — 1 $\frac{3}{4}$ toly
- 100 — 2 toly
- 101 — 3 toly
- 102 — 20 toly
- 103 — 8 toly $\frac{1}{2}$ quent
- 104 — 1 toly $\frac{1}{2}$ quent
- 105 — 7 toly $\frac{1}{2}$ quent

- 106 — 3 4 *loty* $1\frac{1}{2}$ *g*
- 107 — — 1 *loty* —
- 108 — — 7. — 1 *g*
- 109 — — 7 — 1. *g*
- 110 — — 19. — —
- 111 — — 5. — 1 *g*
- 112 — — 6. — —
- 113 — — ~~4~~ " $7\frac{1}{2}$ *g*
- 114 — — 2. — $2\frac{1}{2}$ *g*
- 115 — — 1. — $\frac{1}{2}$ *g*
- 116 — — 5. — 1. *g*
- 117 — — $15\frac{1}{2}$ — —
- 118 — — 4. — 1 *g*
- 119 — — 3. — $\frac{1}{2}$ *g*

Wage Goldschmied 173.

N. 1 — 4 Loth 2 1/2 Quent

2 — 1. — 1/4. —

3 — ~~1/11~~ — 2. —

4 — 1 — 3 1/2.

5 — " — 3 1/4.

6 — 2 — 1/2.

7 — 7 — ~~1/4~~ ~~in Scrapel~~

8 — 4 — 2 1/4 netto 1/2 Scrapel

9 — 6 — 2. ~~netto 1/2 Scrapel~~

10 — 2. — "

11. — 1 — 1 1/8.

12 — 2 — 3 1/2.

13 — 3. — 1.

~~14 — " — " in Scrapel~~

14 bringt 1. Scrapel.

18 . 19

20

Stoylage ad 2 No. 1. Kortgeleitet von Mending 19

Rechte Wasserleitung und Darstellung von Eisen

Stoylagen zu Mending No. 1736.

Comen. à la. Ansecht Wälber. Ansecht.

1. Der flachen Mending ou
Lichte Marie aux Mines
ist ein großer und langer
ort zwischen einem hohen
Gebirge in einem Thal,
aufgefaßt 5. Meilen von
Kesselskurt, und 3. Meilen
von Kaysollwiler. Das
Gebirge voran d. Ort ist
schon zu der Romer Zeiten
in der dem Namen der Vo-
gefissen Gebirge bekannt
gewesen, und getet der Völke
von Defort an, wesolbsten
am besten ist, mit in-
truffendur breite Länge
den ober- und Norder-
Thal hinüber, d. sich in der
Gegend Mending nicht so
weit als anderwärts.

2. Das Ort Mending selbst
ist ziemlich gerichtet,
und macht die bedächtig-
sunde Kunde über die
Frucht der Erde, dergestalt

selb sel mit Teil gegen
den Reich zu in der frey-
s. für Souveraineteit und zu
den dem Götzen. Gantz
Winkels oder Junge
Zustand, Gantz Reich
golt sein, das andere Teil
aber unter sel Götzen
Loffen gen gesort, und
sel selb Teil sein besonders
Verfassung über die fünf
vor gen wenig Gantz
mit dem andern.

3. Von dem in weisung König,
so bestet die Vogelsche Ge-
bürge unterfall Mendling
und gegen dem Unter Reich
unsern auf dem Gebirge,
und diese Lath ist auf
vor bey uns in Mendling
an der Ordnung oben stehen,
haben aber ist sel Gebirge
auf gleich bey Raab wagen
bey gegen Mendling in
seliger Gegend, gantz andern
bestet, und wo sel zu Tage
aufsteht mit Lethen selben,
Alten oder Ofen Vornicht,
und selb zum selb selb
mehr ragigert, und selb
continuet auf oben selb

auf der andern Seite gegen
Löfflingen zu, wenigstens
jeden Tag gegen Levelin
2. Stunden an Martini
beständig beschleunigen.

4. Das Geringe selbst ist so gering
und zart, jedoch so beschaffen,
daß die Luft sehr wenig
zu Tage aufsteigt, sondern
mit sich bedeckt, worauf
man überaus für Taug-
barkeit sehr, und ist nicht
sonst zu besorgen daß
diese sehr kleine Leinwand
unfeinlich, sondern ist
in die oberste Größe nicht
und gute feinste, sondern
auch die feinsten Grad tragen,
wunderlich desam nicht nur
das unfeinlich und best
zu auf dem Weg zu
unfeinlich wird, sondern auf
einem nicht gar weitläufig
Stück, gegen 50. Grad
des Weges aufgelöst wor-
den können.

5. Wissen diese Weg zu die
Eitel der sehr und feinst,
zu gegen mit dem feinsten
kleinen Wärfen in feinsten,
welche wegen sehr feinsten

penden fallod zed douch
benutzigen Hof - und an-
der Marden nicht nur
zur Luft und unglück
Kundeolk worden, sondern
auch mit freuten, forolly,
so man anderwärts. Hui-
forolly nennt, für sich an-
gefallen sind, jedoch den
in tiefen nicht in be-
wacht lassen das in for-
sich dem Hofmann
die fische sich gar nicht
auffalten, oder wenn ja
sich angestrichen wird, so ist
er doch ganz weiß und
in seiner Effektivität, jedoch aber
Kunden so wieder wenn
sie eine Zeitlang in an-
dem Wasser gestehen.

6. Derselbe auf der fließend
auf Löffelziffern
Jah 2. Hoffen der Bayern,
wären aber Jünglingen auf
dem Löffelziffern nach hier
in Han sind, so sehr auf
Lüne weitere Verfügen
allein in diesen Lüne, an so
das man alle falk das für
empfehl gut und bestän-
dig wären, wenn man sich fast
das in Löffelziffern so fast ein-
ganzgültig und fast gar

- 21
- N^o 1. Silberholz
 - 2 Silberholz
 - 3 Holz
 - 4 Holz
 - 5 Silberholz von Veldene
 - 6 Cobalt
 - 7 Silber mit Kupferholz
 - 8 Pottschmelze Holz
 - 9 Silberholz
 - 10 Holz
 - 11 Kupferholz von Silber
 - 12 Zinn
 - 13 Zinn
 - 14 Holz
 - 15 Zinn
 - 16 Zinn
 - 17 Zinn

Schreiber
A

Leipzig ob dem Wasserturm
Weißwasser 1736. 4. 26. Mij.

Maxime geordnete Biceae
stehen laubte.

7. Die Thronwale im Manding
sollen sich zu der Komod
Zeit in ganz gantz sein,
und somit von sich lauz-
samt der Clafung des Thron
Zeitstellen zu, und das
zu ein und ander mit einer
ihnen Arbeit im Posten
gesten wie folgt beschrieben,
d sind die ganze alte
Bischoffe von den, so jetzt
die Regierstelle gesten.

8. Von allen Zeiten in die
Walden der Stadt zu über
wunden, so man aus der
Inferum gesten Arbeit
wohl abzugeben kann, und
jedem zu verletzige Regier,
das zu Zeiten oblige 1000
Jahre langte im Manding
ganz, auf ist eine von
Regier Ferdinand v. I. in
Hofelto Anno 1524. com-
maxierte, aber bei jetzt
Zeit unistand im Lande
obgleich zu weltliche Reg-
gestenige Reg-Ordnung
bestanden, und zu folgend
jetz der Regierstelle ge-
standen, auf ist de Tradition,

10.
In die weiffert Alton
Johann Gillfanden Tirol
und Amig Kopf Stief
ger sein große Gloden
bleib allein von dem Berg
Lentow absetzt und ge-
piffet worden, worin stand
ist in dem Krieffen
und Gloden überall
Ditzel und sein an ge-
faren v. angestrichen.

9. Man aber diese Vaganten
in dem ersten Jahr geordnet,
bleibt alle nicht eigentl.
entfesseln, sondern absetzt
ger, das zu Menschen
Geist, die ungeschickte Worte
sich nicht mehr betrieben
worden, in dem Jahr aber in
seinem Land Pygmalion kritisch
Cosmographia mit dem von
dem demselben Witz-Inspector
Hofmeister bestimmet mit
entfesselt, worin aber nicht
die fähigsten und Lebendigen
Sich geordnet wird, nachher
aber sind diese Worte in
dem demselben Geistes, die
erzählung, welche allezeit
genügend sein gelte, und
sind nicht bis auf diese
Ordnung ungenügend alle, sondern
mit die wenigste angestrichen
und in dem geordnet wor-
den.

11.
92

10. Dem obgleich in diesem se-
 culu Verfassung der Gewerkschaft
 angesetzt ward, auf der ge-
 walt der 20. Junij einige
 Anschläge auf Brauberg in
 Vollführung über die sämliche
 auf der sechsten Woch gele-
 gende Dörfer verfallen, und
 einige Wälder stark ausgegriffen,
 so sind die Anschläge verman-
 gende geföhrigen Anschlag nicht
 gar weit gedehret, sondern
 nicht in sich worden, worauf
 die Wälder in einigen
 Wäldern, so sie nicht zu verban.

11. Auf der sechsten Woch
 die Wälder in Verführung
 fallen, als der Rhein-
 thal, fürstlich, fürst-
 lich, gebauert, gebauert,
 wovon eine große gewaltige
 und sehr alte Tafel zu
 Merkmal vorhanden, so
 man alzeit selber deutlich
 davon von nun an

12. In dem Rheinthal auch
 der Linde Wälder, die gülden
 Auer, der st. Michael, der
 st. Jacob, der Gluck
 auf
 In dem Leberer Thal

liegen die große Halle, die
Nicolaus-Pollen und St.
Philipp.

In dem fürstlichen Hof liegen
die St. Leonhart, die Kreuz-

gasse, die
Hofst. obberollt, und demnach
ausführung Markten sind
schon vor gar viele andere
gebaut worden, so jetzt noch
nicht angegriffen, und es sind
allein der Hofe Pollen in
der fürstlichen, so in gansin
weit geht, und erst 800.

Leisten aufgeben, wenig-
stens gegen 11 jüngeren von
die Hofe abgeben, alle,
und überführt in alle ent-
selben Hofe und Hofe
Pollen geben, auf in
den Hofen fast und es
in Markt in das weitere
aufschlagig gemacht.

13. Demnach sollen alle ober-
auserte Hofe unter der
jüngeren Compagnie, welche
auf die fürstliche Hofe
obersoll Markten oben St.,
2 Hofe aber auf andere
wenn sie wollen auf gleich-
mäßige Hofe Hofe auf
liegen die Hofe aufsetzen.

79 21

a
L
rv
A
Auf.
22.
s
2.
y
s.
A
L
B.

22

Mercurial-Loze

(167)



No. 13. besteht aus 3. Gialsteinen, welche auf einem
 a Berg der Pfalzberg genannt im Landberg
 Cant gebrochen worden, aber in zwey Differenten
 Gorten, nemlich a et c. In gewöhnlich v. Alon
 auf der Grube zum ersten Maltz genannt,
 auch in zweyten Gängen, welche für die
 und vielfältige Färbung sind, b. oder 3 mittlern
 v. 3. Aufseßung aber auf der Nordten Seite, festgel
 bey n. 16.
 genannt, worin a und 3 zu ersten Gort von Ju-
 hannis 3. zweyten Gort v. de selber Gort ge-
 bracht worden. Mit der. Aufseßung 1736.

N. 14. sind werden 3. der Pfalzberg Gial-Stein aus der
 v. 3. Aufseßung Pfalzberg von unterschieden Gruben, in der
 v. 3. Aufseßung
 nach. 12. Brand 100 bis 120 lb & gibt Mit der. Aufseßung
 1736.

N. 15. der Galt der Gial-Stein hat nicht
 genau determinirt worden, weil d. d. d. d. d.
 anwendet wie solch vom Berg selber abge-
 flogen oder zerbrochen worden, und ein
 Pfalzberg allezeit mehr oder weniger der d. d.
 v. 3. Aufseßung
 v. n. 30. 31. 32. als die andere, sonst aber gibt der
 Brand, so ordinaire auf 30. Retorten
 besteht, gewöhnlich 30 bis 40 lb. Von
 der Mine aber no. 13. a. hat der Brand
 weise 30 bis 100 und mehr lb gegeben.

N. 15. besteht aus 3. Gialsteinen aus der Pfalzberg.
 Grube auf der Pfalzberg, davon der Brand mit
 15. bis 20. lb gibt. Mit der. Aufseßung 1736. v. 3.
 v. 3. Aufseßung
 v. n. 14.

N. 16. besteht aus 3. Gialsteinen von Landberg bey Mosfeld in der
 Brand 130. lb geben. Mit der. Aufseßung 1736.

N. 17. Gial-Stein von Obermosfeld von der Pfalzberg. von se.
 Material-Stein.
 v. 3. Aufseßung. bey n. 20.

- N. 18. Zinnsatz von Moskau bei Meissen mit Silber
Einfluss von Nickel mit D. Simon plannow. Thunersf. 1796.
- N. 19. Extrakt Mineu zu auf 3 über die Mist idem.
Wickels und Platin.
- N. 20. geringere Sorte Mineu zu von Münsterappel
und Aufschuß bei n. 24. Mist idem. vid. n. 34.
- N. 21. geringere zu 1. zu Virginien von Niedersachsen.
Mist idem.
- N. 22. Zinnsatz Acc. auf 5 (gleich 2. zu 1. zu 1.)
- N. 23. Zinnsatz an zinnhaltigen Erzen von Krassau Polend
an Jamborberg - 5 Pfund. 3 wif. 2
vid quart. no 94. Mithal Erz, in 1 Teil 7 zinnhaltig.
- N. 24. Zinnbergschmelze mit Quarz von Slava
in Ungarn. Mist D. Heuckel 1736.
- N. 25. Zinnbergschmelze aus Japan.
- N. 26. Zinnsatz in Zinnstein, fast abgestrich, von
Zinnberg in Hohen. Mist D. Heuckel 1736.
- N. 27. Zinnbergschmelze von Oberkainweg in Sachsen
in Quarz eingestrahlt. Id. eod. Mist.
- N. 28. für Zinn. Mine von Krassau Polend wovon in
der Mitte zu Virginien bei Lagiburg zinnhaltig.
vid. n. 59. d. d. Zell. 1736. =
- N. 29. Zinnsatz auf dem großen Wald bei Zinnberg in
vid. n. 89. zinnhaltig an Jamborberg. D. d. Aufschuß
willig. anten = zinnhaltig. 1736.
- N. 30. vom Zinnberg auf dem Alten Zinnberg Zinnberg 2.
vid. papa 147. Mist idem. eod.
- N. 31. eben dieser Mist id. eod.
- N. 32. vom Zinnberg die beste Art, auf der
Zinn der zinnhaltig Mist zinnhaltig. Id. eod.
vid. Aufschuß bei n. 15.
- N. 33. Mineu zu von Zinnberg in 2. d. d. fater Thuners
1735.
- N. 94. Zinnsatz von Münsterappel in 3 quart. zinnhaltig.
1736. dass dieselbe Form. wovon dieselbe Key material
ist. dass dieselbe zinnhaltig = Münsterappel = Mist 1737

148. f. g. d. p. l. e. r. N. i. m. u. t. v. i. d. e. f. J. o. h. a. n. n. i. s. 1735. J. a. n. u. a. r. i. 5
vid. 92. ^{vid. supra n. 92. f. l. 1. b. g. d. p. l. e. r. N. i. m. u. t. v. i. d. e. f. J. o. h. a. n. n. i. s. 1735. J. a. n. u. a. r. i. 5}
93. ^{vid. supra n. 92. f. l. 1. b. g. d. p. l. e. r. N. i. m. u. t. v. i. d. e. f. J. o. h. a. n. n. i. s. 1735. J. a. n. u. a. r. i. 5}
allem. ^{vid. supra n. 92. f. l. 1. b. g. d. p. l. e. r. N. i. m. u. t. v. i. d. e. f. J. o. h. a. n. n. i. s. 1735. J. a. n. u. a. r. i. 5}
p. 1. b. g. d. p. l. e. r. N. i. m. u. t. v. i. d. e. f. J. o. h. a. n. n. i. s. 1735. J. a. n. u. a. r. i. 5
vid. supra n. 92. f. l. 1. b. g. d. p. l. e. r. N. i. m. u. t. v. i. d. e. f. J. o. h. a. n. n. i. s. 1735. J. a. n. u. a. r. i. 5

49. P. o. r. t. & f. e. t. z. v. o. n. M. o. r. t. e. l. l. e. n. d. b. u. r. g. - M. e. i. s. t. 1737. April.
P. o. r. t. & f. e. t. z. v. o. n. M. o. r. t. e. l. l. e. n. d. b. u. r. g. - M. e. i. s. t. 1737. April.

~~50. P. o. r. t. & f. e. t. z. v. o. n. M. o. r. t. e. l. l. e. n. d. b. u. r. g. - M. e. i. s. t. 1737. April.~~
~~P. o. r. t. & f. e. t. z. v. o. n. M. o. r. t. e. l. l. e. n. d. b. u. r. g. - M. e. i. s. t. 1737. April.~~

51. f. i. n. e. M. e. i. s. t. & f. e. t. z. v. o. n. M. o. r. t. e. l. l. e. n. d. b. u. r. g. - M. e. i. s. t. 1737. April.
M. e. i. s. t. & f. e. t. z. v. o. n. M. o. r. t. e. l. l. e. n. d. b. u. r. g. - M. e. i. s. t. 1737. April.

52. f. i. n. e. M. e. i. s. t. & f. e. t. z. v. o. n. M. o. r. t. e. l. l. e. n. d. b. u. r. g. - M. e. i. s. t. 1737. April.
M. e. i. s. t. & f. e. t. z. v. o. n. M. o. r. t. e. l. l. e. n. d. b. u. r. g. - M. e. i. s. t. 1737. April.

53. J. i. n. e. b. u. r. g. - M. e. i. s. t. id. e. d.

54. f. i. n. e. f. i. n. e. & M. o. l. l. e. n. a. u. s. d. e. r. J. e. i. n. b. e. r. g. - M. e. i. s. t. id. e. d.

55. f. i. n. e. M. e. i. s. t. & f. e. t. z. v. o. n. M. o. r. t. e. l. l. e. n. d. b. u. r. g. - M. e. i. s. t. 1737. April.
M. e. i. s. t. & f. e. t. z. v. o. n. M. o. r. t. e. l. l. e. n. d. b. u. r. g. - M. e. i. s. t. 1737. April.

56. P. o. r. t. & f. e. t. z. v. o. n. M. o. r. t. e. l. l. e. n. d. b. u. r. g. - M. e. i. s. t. 1737. April.

57. G. a. n. z. u. n. d. e. r. T. a. b. i. r. i. e. n. v. o. n. M. o. r. t. e. l. l. e. n. d. b. u. r. g. - M. e. i. s. t. 1737. April.

58. N. o. n. e. i. n. d. e. r. P. o. r. t. & f. e. t. z. v. o. n. M. o. r. t. e. l. l. e. n. d. b. u. r. g. - M. e. i. s. t. 1737. April.

59. P. o. r. t. & f. e. t. z. v. o. n. M. o. r. t. e. l. l. e. n. d. b. u. r. g. - M. e. i. s. t. 1737. April.

No. 60. *Stitz von Mühlbruggel von einer witzig Grube,*
dort Stitz. J. d. cov.

No. 61. *Stitz von nativa von St. Konradt St. J. d. cov.*
Stitz von nativa von St. Konradt St. J. d. cov.

No. 62. *Stitz von der Hülberger Grotte Grube J. d. cov.*
Stitz von der Hülberger Grotte Grube J. d. cov.

No. 63. *Stitz von der Hülberger Grotte Grube J. d. cov.*
Stitz von der Hülberger Grotte Grube J. d. cov.

No. 64. *Stitz von der Hülberger Grotte Grube J. d. cov.*
Stitz von der Hülberger Grotte Grube J. d. cov.

No. 65. *Stitz von nativa Heugener.*
Stitz von nativa Heugener.
Lulu nauter Vicarari 1737. Lbr.
No. Heugener ist witzig St. J. d. cov.
grüner, witzig St. J. d. cov.
St. J. d. cov. = mit St. J. d. cov.

No. 66. *Stitz von Stitz von Mühlbruggel. d. d. Der König*
Material.

*die blytst St. J. d. cov.
St. J. d. cov.
St. J. d. cov.
St. J. d. cov.
St. J. d. cov.*

Stitz von Stitz von Mühlbruggel. d. d. Der König
Material.
Stitz von Stitz von Mühlbruggel. d. d. Der König
Material.
Stitz von Stitz von Mühlbruggel. d. d. Der König
Material.

No. 67. *Stitz von Stitz von Mühlbruggel. d. d. Der König*
Material.
Stitz von Stitz von Mühlbruggel. d. d. Der König
Material.

No. 68. *Stitz von Stitz von Mühlbruggel. d. d. Der König*
Material.
Stitz von Stitz von Mühlbruggel. d. d. Der König
Material.

60
70
71
72
73
74
75
76



69. D mit ^{8 i. n.} Zinnobere, i. crystallis
cubicis in lapide e fragmentis
petroliticis et argilla indurata
conglutinata. v. Stallburg

70. Cinnabaris in urisum. Cinnab.
mit rot marmorirtes Wismut
von Goldabgabe. Stallburg

71. In flintibus argillosis
Zinnobere in argilla et terra
bolari indurata. von
Luisburg oberem Meißner unter
Kleingrabenstein. Meißner
von diesem Meißner Stein mit
§ 10. 11. 12. 13. 14. 15. 16. 17. 18.

72. § 10. 11. 12. 13. 14. 15. 16. 17. 18.
§ 10. 11. 12. 13. 14. 15. 16. 17. 18.
§ 10. 11. 12. 13. 14. 15. 16. 17. 18.
§ 10. 11. 12. 13. 14. 15. 16. 17. 18.

73. von Wolfstein 9 Stücken von Meißner
In den Vorposten Zinnobere, unbest
In der concentrisch strahligen
unbest. in n. 84. 85. 86. 87. 88.

74. von Stallburg, feinst mit
Cinnabaris inclusa gypso albo

75. Hyalino crystallis. unbest
von diesem Stein. Ed. n. 13
81.

78. ⁸ *Hyacinth* *Aubrey* *von*
Cumburg. L. Monaga flavesc.

79. *von Morosfelden* *Darby*
crystall. Z. n. 89 91.

80. *§* *Bez* *von* *früher* *Stamm*
Miner *id n. 71*

81. *Darby* *n. freigelegte* *Stellen*

82. *id. 83. ?*

84. *n. Wulffstein* *schon* *an*
zentrisch *kräftigen* *Zündens* *in* *sub*
zentrisch *Stellen*, *von* *glänzend* *von*
mit *zweifeln* *Horizonten* *Stellen*

85. *id* *Zedische* *dicke* *Stellen*
Walden.

Sändig
86. *id.* *auf* *grünen* *Stellen* *ganz*
alt *in* *id.* *mit* *braunen*
Horizonten *Stellen* *axp. l. d. d.*

87. *id.* *aus* *gibt* *zweifeln* *Stellen*
Z. *mit* *ringel* *gegen* *Stellen* *id.* *glänzend*

88. *id.* *O. glandulosa* *v.*
Spinderte.

88. *id.* *n. Wulffstein*
Walden *Stellen* *Stellen* *Z.* *von*
den *Stellen* *Stellen*, *mit* *wenig*
Horizonten *ganz* *alt.*

89. ⁷⁹ ~~Thesaurus~~ Zimbe Ref. 9
in Moosfeld

90. § Ref. auf Buch

91. ~~in Moosfeld~~ auf dem
Aufsichtern & Organeln
in d. Operaten

92. ~~van Zifbergen~~ 2 Bl. von
Moosfeld u. Brauner
farben, so van der wärdtaten
für den Brauner u. gelben Farwen

93. ^{v. Thibron} ~~van~~ at. by. ~~im~~ ist das
falsch gezeichnet

94. v. d. d. d. ~~in~~ d. 77

95. ~~v. d. d. d.~~ ~~van~~ ~~der~~ ~~selben~~
~~in~~ ~~der~~ ~~selben~~
Elozenen.

96. in Schedula notatur geden
§ auf dem Thibron
aber nicht anders als § notatur
in geringen Anzahl, auf dem
Organel. Zimbe

97. § notatur in d. Föllin
auf dem Thibron ^{oben} ~~oben~~ ~~oben~~ ~~oben~~
Carolan ^{unter} ~~unter~~ ~~unter~~ ~~unter~~ ~~unter~~ ~~unter~~ ~~unter~~ ~~unter~~
Laten ^{unter} ~~unter~~ ~~unter~~ ~~unter~~ ~~unter~~ ~~unter~~ ~~unter~~ ~~unter~~
Laten ^{unter} ~~unter~~ ~~unter~~ ~~unter~~ ~~unter~~ ~~unter~~ ~~unter~~ ~~unter~~

98. ⁱⁿ ~~in~~ d. 96. ~~in~~ ~~der~~ ~~selben~~
in Moosfeld

100/10

~~100~~ & mineralisatas continens
ruber Sylvestris in Japonia

~~101~~ Cimbria pua foliata panna
lata

~~102~~ ~~in~~ ~~non~~ ~~foliata~~
v. Cambria

101. ~~in~~ ~~non~~ ~~foliata~~
& fol. v. Erfuburgu & Zupa

102. v. Monyfeld, & Cornu

103. Carolus Mercurij
mit C. Natrii in untere Stunden
anbrunfth

104. v. foliata v. Myfal
v. gottard gabra Diversa

Sal fol

Dito. von Prokammer Zu fol

Dito von foliata
Bundroffan

8 folgende Nym

1.

2.

4

~~28~~

28





30

M

12

Stylyze 33 song Gial 15 f9 Vornesulif; namu ut inty guffim

fringe Meyfiften von Aug meffron Gardselben
und anden Stogwold, in der Keltz und
Inferen, wie solte Anas 1736. in Monat
May guffend fub.

Conuue. a Ino Anfasoty Kolluizg Ambaan.
in f. Dieferweg.

Chart Kirffim

1. In der Guffstet Meyten Mel.
birg f9 auct Kirffim be-
leunden, s. f. f. f. in dem
fird Ist Formelbort und
fird auf demselben glogoz,
fird in der alten Zeit f9
173 in Kirffim meffron
Stogwold in fallentz f9
guboben worden, woben
men Inu die Galden f9
und wieder, in d. ebyndlich
auf dem Formelbort anelz
f9 f9 f9.

Gardselben - Mand der Gubuff
gouant. f

2. Formelton wird leind ge-
hied, egs Ist nitige Gind-
elben word, der Gubuff
gouant, glogoz bey der
Stadt Kirffim, wofol
auf den Maagen Zeit f9
f9 mit allerley Abwef-
f9 gubelst, und d.
Stollen Inuif gubel ober
worden, In der f9 f9 f9
briest Meffron und Meffron
wif, und meiff 33 Zeit
Zimelise felle. Von song
wif f9 f9 f9 f9 f9 f9
n. 36. und f9 f9 f9 f9 f9
wif f9 f9 f9 f9 f9 f9
In song ordinar abo f9 38.

mit brieft sel ftz bespre in dem
 wesen Gosten, als die ruffen
 in Trindor, wie bey n. 39.,
 es sich in gantz Gosten for-
 tet, und Gosten, wie bey
 No 41, und ich nun allzeit
 wie in allem andern Gial bey-
 wunden, als auch fruch waf-
 genen, sed die fiele Aluffen
 und mirsel Gosten die fite
 für weyung.

1. MS:1

1. vid. mich. qu. libet. n.
 46:1

die Plefiz 01, bey 12. V. 2. 1. 1.
 v. 2. an 3. 4. (Kont) 1. 1. 1.

In dem lingen Hölly ist nun
 oftzeltz ney 40. lachten lichte
 angetroffen, welche aber in
 Luft und Mather zerfallen
 und Plefiz. n. 14.

Gial-Mand der Rheinbruff.

3. Die Zofe der Rheinbruff ge-
 nennt, liegt nicht weit
 von dem Rhein, alle Zofe
 keine fuchter fuchte Gänge
 gehabt, die fite aber
 immer gantz weiß gebrun-
 ten, und wenn sie in
 der Luft fället, auftrief
 geworfen, wenn nicht die Ge-
 wunden, so die Luft nicht
 der Rhein felen, in be-
 ständigen Dreit geworfen,
 wodurch d. fite lichte und
 fite von dem fite Rhein
 überbruff.

Riefenwand der Vogelfang

4. Gleich oberhalb der Rheinbruff
 dem Rheinbruff ist die
 alte Riefenwand, die
 Vogelfang, welche nicht nur
 von allen Zofen gehalten,
 und in Hölly dem fite

gottsegg, sondern auf vor 32
 dazumal 30. Jern wieder
 auf das neue angestrichen
 und 8. Jern sind in
 200. Mousen beabachtet,
 auf ein Kirche stellen,
 dass man das gung bei
 der ferner am besten ge-
 wessen, angestrichen aber nicht
 die ferner gung gemacht worden.
 Der gung ist der ferner
 in der ferner in die
 Kirche: Oben ist man
 ferner die ferner gung, welche
 aber 6. die ferner gung
 gung, das die ferner gung
 die ferner gung, das man
 von dem gung der ferner gung
 von dem gung der ferner gung,
 der ferner gung, was die ferner
 der gung auf 2. ferner
 gemacht worden, das die ferner
 gung und was in der ferner
 werden, welche aber die ferner
 nicht gung, das man die
 in der ferner gung, ferner
 der ferner; die ferner
 auf dem gung, welche die
 ferner, das die ferner.

fernerward bei Albi ferner
 f. Vid. m. h. d. n. 70:1

5. Oben ist Albi ferner man
 ferner ferner gung
 welche die ferner
 gung ferner gung,
 in der ferner gung
 mit der ferner gung
 ferner ferner die ferner
 ferner; ferner wird die
 ferner ferner nicht

Jan
 17
 18
 19
 20
 21
 22
 23
 24
 25
 26
 27
 28
 29
 30
 31
 32
 33
 34
 35
 36
 37
 38
 39
 40
 41
 42
 43
 44
 45
 46
 47
 48
 49
 50
 51
 52
 53
 54
 55
 56
 57
 58
 59
 60
 61
 62
 63
 64
 65
 66
 67
 68
 69
 70
 71
 72
 73
 74
 75
 76
 77
 78
 79
 80
 81
 82
 83
 84
 85
 86
 87
 88
 89
 90
 91
 92
 93
 94
 95
 96
 97
 98
 99
 100

Erbschaft
Erbschaft der Grafen von

Erbschaft der Carl's Grube.

getrieben, unter dem Namen des
Steins gegraben.

6. In dem Erbschaft $\frac{1}{4}$
Theil von Oben - und $\frac{3}{4}$
Theil von Nordenwinden
liegt ein 8 bayern der
Hitzgrubengrube, wo-
selbst die feste Kupfererz
abreicht, und ist von dem alten
wilde Arbeit gestrichen, auf
ein Stellen Kupferstein
werden; demselben steht ob
unter der von Erbschaft
von der Hitzgrube über alle
8 bayern der festen Grauel-
Hitzgrube, und wird durch
Anerkennung getrieben; Die
an der Hitzgrube steht ein
n. 10.

7. Die Carl's Grube in 8 bayern-
land ein Oben allzeit,
in Norden genannt liegt
nicht weit von Hitzgrube,
gleich unterhalb Nordenwin-
den, ist ein alter Markt,
wohin ofdem viele Arbeit
gestrichen, dabei demselben,
liegen die Kupfer Hitz-
grube, der feste alle in
Hitzgrube abreicht, welche
bey dem Silbererz steht
nicht gewöhnlich ist, und
ist der Hitzgrube so viel,
dass man es mit der Carl-
Grube gewinnen kann.

8. Pol. & bürgerlich zu sein bay
oder Mörsfeld, in dem
1/4
1/2
1/3
1/4
1/5
1/6
1/7
1/8
1/9
1/10
1/11
1/12
1/13
1/14
1/15
1/16
1/17
1/18
1/19
1/20
1/21
1/22
1/23
1/24
1/25
1/26
1/27
1/28
1/29
1/30
1/31
1/32
1/33
1/34
1/35
1/36
1/37
1/38
1/39
1/40
1/41
1/42
1/43
1/44
1/45
1/46
1/47
1/48
1/49
1/50
1/51
1/52
1/53
1/54
1/55
1/56
1/57
1/58
1/59
1/60
1/61
1/62
1/63
1/64
1/65
1/66
1/67
1/68
1/69
1/70
1/71
1/72
1/73
1/74
1/75
1/76
1/77
1/78
1/79
1/80
1/81
1/82
1/83
1/84
1/85
1/86
1/87
1/88
1/89
1/90
1/91
1/92
1/93
1/94
1/95
1/96
1/97
1/98
1/99
1/100
1/101
1/102
1/103
1/104
1/105
1/106
1/107
1/108
1/109
1/110
1/111
1/112
1/113
1/114
1/115
1/116
1/117
1/118
1/119
1/120
1/121
1/122
1/123
1/124
1/125
1/126
1/127
1/128
1/129
1/130
1/131
1/132
1/133
1/134
1/135
1/136
1/137
1/138
1/139
1/140
1/141
1/142
1/143
1/144
1/145
1/146
1/147
1/148
1/149
1/150
1/151
1/152
1/153
1/154
1/155
1/156
1/157
1/158
1/159
1/160
1/161
1/162
1/163
1/164
1/165
1/166
1/167
1/168
1/169
1/170
1/171
1/172
1/173
1/174
1/175
1/176
1/177
1/178
1/179
1/180
1/181
1/182
1/183
1/184
1/185
1/186
1/187
1/188
1/189
1/190
1/191
1/192
1/193
1/194
1/195
1/196
1/197
1/198
1/199
1/200
1/201
1/202
1/203
1/204
1/205
1/206
1/207
1/208
1/209
1/210
1/211
1/212
1/213
1/214
1/215
1/216
1/217
1/218
1/219
1/220
1/221
1/222
1/223
1/224
1/225
1/226
1/227
1/228
1/229
1/230
1/231
1/232
1/233
1/234
1/235
1/236
1/237
1/238
1/239
1/240
1/241
1/242
1/243
1/244
1/245
1/246
1/247
1/248
1/249
1/250
1/251
1/252
1/253
1/254
1/255
1/256
1/257
1/258
1/259
1/260
1/261
1/262
1/263
1/264
1/265
1/266
1/267
1/268
1/269
1/270
1/271
1/272
1/273
1/274
1/275
1/276
1/277
1/278
1/279
1/280
1/281
1/282
1/283
1/284
1/285
1/286
1/287
1/288
1/289
1/290
1/291
1/292
1/293
1/294
1/295
1/296
1/297
1/298
1/299
1/300
1/301
1/302
1/303
1/304
1/305
1/306
1/307
1/308
1/309
1/310
1/311
1/312
1/313
1/314
1/315
1/316
1/317
1/318
1/319
1/320
1/321
1/322
1/323
1/324
1/325
1/326
1/327
1/328
1/329
1/330
1/331
1/332
1/333
1/334
1/335
1/336
1/337
1/338
1/339
1/340
1/341
1/342
1/343
1/344
1/345
1/346
1/347
1/348
1/349
1/350
1/351
1/352
1/353
1/354
1/355
1/356
1/357
1/358
1/359
1/360
1/361
1/362
1/363
1/364
1/365
1/366
1/367
1/368
1/369
1/370
1/371
1/372
1/373
1/374
1/375
1/376
1/377
1/378
1/379
1/380
1/381
1/382
1/383
1/384
1/385
1/386
1/387
1/388
1/389
1/390
1/391
1/392
1/393
1/394
1/395
1/396
1/397
1/398
1/399
1/400
1/401
1/402
1/403
1/404
1/405
1/406
1/407
1/408
1/409
1/410
1/411
1/412
1/413
1/414
1/415
1/416
1/417
1/418
1/419
1/420
1/421
1/422
1/423
1/424
1/425
1/426
1/427
1/428
1/429
1/430
1/431
1/432
1/433
1/434
1/435
1/436
1/437
1/438
1/439
1/440
1/441
1/442
1/443
1/444
1/445
1/446
1/447
1/448
1/449
1/450
1/451
1/452
1/453
1/454
1/455
1/456
1/457
1/458
1/459
1/460
1/461
1/462
1/463
1/464
1/465
1/466
1/467
1/468
1/469
1/470
1/471
1/472
1/473
1/474
1/475
1/476
1/477
1/478
1/479
1/480
1/481
1/482
1/483
1/484
1/485
1/486
1/487
1/488
1/489
1/490
1/491
1/492
1/493
1/494
1/495
1/496
1/497
1/498
1/499
1/500
1/501
1/502
1/503
1/504
1/505
1/506
1/507
1/508
1/509
1/510
1/511
1/512
1/513
1/514
1/515
1/516
1/517
1/518
1/519
1/520
1/521
1/522
1/523
1/524
1/525
1/526
1/527
1/528
1/529
1/530
1/531
1/532
1/533
1/534
1/535
1/536
1/537
1/538
1/539
1/540
1/541
1/542
1/543
1/544
1/545
1/546
1/547
1/548
1/549
1/550
1/551
1/552
1/553
1/554
1/555
1/556
1/557
1/558
1/559
1/560
1/561
1/562
1/563
1/564
1/565
1/566
1/567
1/568
1/569
1/570
1/571
1/572
1/573
1/574
1/575
1/576
1/577
1/578
1/579
1/580
1/581
1/582
1/583
1/584
1/585
1/586
1/587
1/588
1/589
1/590
1/591
1/592
1/593
1/594
1/595
1/596
1/597
1/598
1/599
1/600
1/601
1/602
1/603
1/604
1/605
1/606
1/607
1/608
1/609
1/610
1/611
1/612
1/613
1/614
1/615
1/616
1/617
1/618
1/619
1/620
1/621
1/622
1/623
1/624
1/625
1/626
1/627
1/628
1/629
1/630
1/631
1/632
1/633
1/634
1/635
1/636
1/637
1/638
1/639
1/640
1/641
1/642
1/643
1/644
1/645
1/646
1/647
1/648
1/649
1/650
1/651
1/652
1/653
1/654
1/655
1/656
1/657
1/658
1/659
1/660
1/661
1/662
1/663
1/664
1/665
1/666
1/667
1/668
1/669
1/670
1/671
1/672
1/673
1/674
1/675
1/676
1/677
1/678
1/679
1/680
1/681
1/682
1/683
1/684
1/685
1/686
1/687
1/688
1/689
1/690
1/691
1/692
1/693
1/694
1/695
1/696
1/697
1/698
1/699
1/700
1/701
1/702
1/703
1/704
1/705
1/706
1/707
1/708
1/709
1/710
1/711
1/712
1/713
1/714
1/715
1/716
1/717
1/718
1/719
1/720
1/721
1/722
1/723
1/724
1/725
1/726
1/727
1/728
1/729
1/730
1/731
1/732
1/733
1/734
1/735
1/736
1/737
1/738
1/739
1/740
1/741
1/742
1/743
1/744
1/745
1/746
1/747
1/748
1/749
1/750
1/751
1/752
1/753
1/754
1/755
1/756
1/757
1/758
1/759
1/760
1/761
1/762
1/763
1/764
1/765
1/766
1/767
1/768
1/769
1/770
1/771
1/772
1/773
1/774
1/775
1/776
1/777
1/778
1/779
1/780
1/781
1/782
1/783
1/784
1/785
1/786
1/787
1/788
1/789
1/790
1/791
1/792
1/793
1/794
1/795
1/796
1/797
1/798
1/799
1/800
1/801
1/802
1/803
1/804
1/805
1/806
1/807
1/808
1/809
1/810
1/811
1/812
1/813
1/814
1/815
1/816
1/817
1/818
1/819
1/820
1/821
1/822
1/823
1/824
1/825
1/826
1/827
1/828
1/829
1/830
1/831
1/832
1/833
1/834
1/835
1/836
1/837
1/838
1/839
1/840
1/841
1/842
1/843
1/844
1/845
1/846
1/847
1/848
1/849
1/850
1/851
1/852
1/853
1/854
1/855
1/856
1/857
1/858
1/859
1/860
1/861
1/862
1/863
1/864
1/865
1/866
1/867
1/868
1/869
1/870
1/871
1/872
1/873
1/874
1/875
1/876
1/877
1/878
1/879
1/880
1/881
1/882
1/883
1/884
1/885
1/886
1/887
1/888
1/889
1/890
1/891
1/892
1/893
1/894
1/895
1/896
1/897
1/898
1/899
1/900
1/901
1/902
1/903
1/904
1/905
1/906
1/907
1/908
1/909
1/910
1/911
1/912
1/913
1/914
1/915
1/916
1/917
1/918
1/919
1/920
1/921
1/922
1/923
1/924
1/925
1/926
1/927
1/928
1/929
1/930
1/931
1/932
1/933
1/934
1/935
1/936
1/937
1/938
1/939
1/940
1/941
1/942
1/943
1/944
1/945
1/946
1/947
1/948
1/949
1/950
1/951
1/952
1/953
1/954
1/955
1/956
1/957
1/958
1/959
1/960
1/961
1/962
1/963
1/964
1/965
1/966
1/967
1/968
1/969
1/970
1/971
1/972
1/973
1/974
1/975
1/976
1/977
1/978
1/979
1/980
1/981
1/982
1/983
1/984
1/985
1/986
1/987
1/988
1/989
1/990
1/991
1/992
1/993
1/994
1/995
1/996
1/997
1/998
1/999
1/1000

1. nummer mich 8.9.1

8. Pol. & bürgerlich zu sein bay
oder Mörsfeld, in dem
dieser uferung prominente ge-
brüfte, und zwar erst vor
von dem ufer dabei gelegen
hott, der andere aber von
dem dabei liegenden Post
Lagerort wird, liegt in
dem Sperrfeldt oberhalb
dieser, und ist unter allem
Zittem in der ganzen Gegend
offenbar die brünstigste
und beständigste: Die Lige
zweiß bey obersolden
ortem spitzlich in der Mitte,
auf einer ziemlich hohen
wiese auf einer weiten
fortgesetzt, oberhalb dem
ort, wo die flöz bey, oben
zu Tage aus Boden sichtbar
in dieser wiese zu sehen,
aber welche die flöz nicht
fortsetzt, wollen: Ich ward
schon aus dem Jahr 1400
angefang, bey dem anno
1589. Gekündigt, von der
für Zeit aber bey der
zeit der 30. Jahr, sehr
gütlich sein, da ich dem
von der flöz, oder Gegend, wie
der angeführt, und mit
vorn Lötung success, jedoch
aber die ungroße Zeit mit
guten Ausbrennen fortgesetzt
werden, bey der flöz, die
Jahren die von der unverseh-
tet für die Zeit gegeben, die
Lötung von dem Sperrfeldt
Gott angefangen worden,

In dem ersten Mund Cingon
gebl. obig = Neufden oben
in diesem Buche steht die
von dem Vornehmsten Grafen
Minister mit generale An-
sprung unter alle 8 Thone
in dem guten Buche, ist
auf sich selbst gewandt, ist
nicht demnach mit dem
ersten Mund wieder ange-
hen, und die aufgezogene
sind die Wasser zu waltig.
für diesen Thone, so es
Leichter zu sein, ist
ist zwar in diesem Buche ge-
macht, allein unter dem
selben ist man schon bei
70. Leichter wird gearbeitet,
und werden dem ersten
Thone angebrungen, so ist
man nicht mit dem ersten
angelegte Buche, ist
die Wasser bei dem
Thone selbst, sondern auf
dem ersten 40 Grad, so man
die Wasser bei dem ersten
für sich selbst, und man
für den ersten allezeit gering
Ange. Dieses Mund ist
zu dem ersten Thone v. unter
in die Thone hat sich
gänge, welche zu dem
in diesem Buche steht
von dem ersten Thone, wo-
von die Probe sub. n. 61.
unter dem, sondern oben selbst
für den ersten geringe
Hofste; eben demselben

sich der d. d. d. allenthalben
 finden und davon ²⁶ ~~haben~~
 sub n. 66. et 67. ~~besten~~
 aber sie ist nicht allfries
 verfür aus dem sind in an-
 dem ~~Stück~~ gantz in-
 gantzliche Art, wofür
 sich nicht anders ~~gibt~~
 Gel für den ~~Besten~~
 für gantz ~~apfel~~, und
 auf ~~seiner~~ ~~Wissen~~ ~~lassen~~
 nicht ~~aufflösen~~ ~~der~~ ~~weise~~
 2. Art sub n. 50. Ingleich
 an diesem Ort selbst ~~wie~~
 sie ~~sonst~~ ~~geben~~ ~~zu~~ ~~wenden~~;
 ingleichen die ~~Geltung~~ sub
 n. 60. welche ~~wie~~ ~~ein~~ ~~Kübe~~
 und ~~knapp~~ ~~schick~~, wie ~~auch~~ ~~die~~
~~sonderbare~~ ~~Vormischung~~ ~~von~~
 2. Art mit ~~dieser~~ ~~un~~ ~~schwan~~
 zent ~~gegen~~ ~~sein~~ sub n. 70. ;
 nicht ~~zu~~ ~~gedenken~~ ~~der~~ ~~bedeu~~
 tungen ~~des~~ ~~sub~~ ~~n.~~ ~~33.~~ ~~und~~
 einer ~~Geltung~~ ~~von~~ ~~Kosten~~;
 welche ~~schicklich~~, ~~als~~ ~~man~~
~~schon~~ ~~bei~~ ~~seinem~~ ~~Leist~~
~~zu~~ ~~weg~~ ~~nach~~ ~~zu~~ ~~gehen~~ ~~hau~~;
 übrig ~~noch~~ ~~aber~~ ~~bringt~~ ~~die~~
~~selbe~~ ~~allegat~~ ~~in~~ ~~der~~ ~~ersten~~
~~Gestalt~~.

1. Art

2. Art von Allein.

2. Art ~~gegen~~ ~~Donnerstag~~ ~~aber~~;
 2. Art ~~von~~ ~~Allein~~, in dem
~~Wald~~ ~~und~~ ~~Ston~~ ~~grist~~ ~~gro~~
~~wilberich~~, ~~hat~~ ~~man~~ ~~nicht~~
~~der~~ ~~selbe~~ ~~Stück~~ ~~des~~ ~~2. Art~~
~~gegen~~ ~~den~~, ~~und~~ ~~ist~~ ~~sonst~~
~~bestimm~~ ~~gegen~~ ~~in~~ ~~der~~ ~~selbe~~
~~Ingleich~~ ~~auf~~ ~~zu~~ ~~berth~~, ~~un~~ ~~bestimm~~

Bordunpfeiffer 24.

Reitzenberg 25.

man das findentliche Erbteil demnach
angefungen, und anson aber
noch in die gesein den, an der
Statt man in der Tracht von
4. bis 5. Caeston allentz
Der Müßigen angestehen.

10. May Bordunpfeiffer einen
Erschicklichy Caestpfeiffer
jetzt fordern zum sein ge-
sein in worden ist, wie
man dem brief dem eldy
Gallen vom Gwittter, obgleich
jese selb, finden ist.

11. Speerit Rathenber in dem
Erschicklichy Binterant
Bordunpfeiffer, etwa 1. Jun &
von der Westlichy Kaiser
ist an dem 1. Jun der West-
lichy ein 1. Jun 1. Jun
jetzt die Caestpfeiffer genannt
nicht, nicht zu eldy, mittley
nicht jetzige Zeit, geben
worden; der Gwittter ist von
anson jese wird, nicht folgt
der ganze allentz eldy zu
dies drey, nicht zu eldy in
in der Gwittter; in der feld
aber finden sich Kleinere
von, wie die ob Nieren
nicht. Der feld für die
nicht nicht in der feld
finden Gwittter vid. n. no.
wird die Gwittter nicht
nicht die feld, nicht
finden feld. für den auf
zu feld feld der feld feld.
Gwittter

Größte dieser Eisen ³⁵ ist ein
 freies Eisen wie in der Größe
 unter fünfzig oder sechzig, wol-
 ler auch bloß in die Höhe, be-
 setzen soll, und nicht nur von
 dem alten Eisen bearbeitet
 sondern auf ein Stück Eisen
 ausgelegt worden, welches man
 aber von dem Eisen nicht
 auf den Gallen findet, so
 gleich einige, man habe sie
 entweder 33 Ziffern oder
 auf sechs oder fünf Stellen
 gebracht.

Demnach ist diese Arbeit
 unter der Aufsicht General-
 Hofrath, und ist von der
 Congregation auf ein Pfund
 ad 10. Kro per lb. zu bezah-
 len worden.

12. Der von alten Zeiten her
 berühmte Passberg liegt
 in dem Heltz Thüringen dieses
 Landes Meißens, und ist
 ein gar schönes an Gold
 dem Bismuthberg nicht viel
 ungleichbedeutend, welcher
 anfallen können von dem
 übrigen Gebirge durch die
 Thäler abgospült wird.
 Mit dem Bergwerk dieses
 Landes ist der Herr v. Hofmann
 beauftragt, der sie aber auf gewisse
 Jahre wieder an andere Ver-
 leihet, und werden diese
 Arbeiter in G. unbeschwerlich
 Züge mitgetheilt; welche,

Der Passberg 8.

[= vid. num. m. h. 13. 14. 15. 16. 17. 18. 19. 20. 21. 22. 23. 24. 25. 26. 27. 28. 29. 30. 31. 32. 33. 34. 35. 36. 37. 38. 39. 40. 41. 42. 43. 44. 45. 46. 47. 48. 49. 50. 51. 52. 53. 54. 55. 56. 57. 58. 59. 60. 61. 62. 63. 64. 65. 66. 67. 68. 69. 70. 71. 72. 73. 74. 75. 76. 77. 78. 79. 80. 81. 82. 83. 84. 85. 86. 87. 88. 89. 90. 91. 92. 93. 94. 95. 96. 97. 98. 99. 100. 101. 102. 103. 104. 105. 106. 107. 108. 109. 110. 111. 112. 113. 114. 115. 116. 117. 118. 119. 120. 121. 122. 123. 124. 125. 126. 127. 128. 129. 130. 131. 132. 133. 134. 135. 136. 137. 138. 139. 140. 141. 142. 143. 144. 145. 146. 147. 148. 149. 150. 151. 152. 153. 154. 155. 156. 157. 158. 159. 160. 161. 162. 163. 164. 165. 166. 167. 168. 169. 170. 171. 172. 173. 174. 175. 176. 177. 178. 179. 180. 181. 182. 183. 184. 185. 186. 187. 188. 189. 190. 191. 192. 193. 194. 195. 196. 197. 198. 199. 200. 201. 202. 203. 204. 205. 206. 207. 208. 209. 210. 211. 212. 213. 214. 215. 216. 217. 218. 219. 220. 221. 222. 223. 224. 225. 226. 227. 228. 229. 230. 231. 232. 233. 234. 235. 236. 237. 238. 239. 240. 241. 242. 243. 244. 245. 246. 247. 248. 249. 250. 251. 252. 253. 254. 255. 256. 257. 258. 259. 260. 261. 262. 263. 264. 265. 266. 267. 268. 269. 270. 271. 272. 273. 274. 275. 276. 277. 278. 279. 280. 281. 282. 283. 284. 285. 286. 287. 288. 289. 290. 291. 292. 293. 294. 295. 296. 297. 298. 299. 300. 301. 302. 303. 304. 305. 306. 307. 308. 309. 310. 311. 312. 313. 314. 315. 316. 317. 318. 319. 320. 321. 322. 323. 324. 325. 326. 327. 328. 329. 330. 331. 332. 333. 334. 335. 336. 337. 338. 339. 340. 341. 342. 343. 344. 345. 346. 347. 348. 349. 350. 351. 352. 353. 354. 355. 356. 357. 358. 359. 360. 361. 362. 363. 364. 365. 366. 367. 368. 369. 370. 371. 372. 373. 374. 375. 376. 377. 378. 379. 380. 381. 382. 383. 384. 385. 386. 387. 388. 389. 390. 391. 392. 393. 394. 395. 396. 397. 398. 399. 400. 401. 402. 403. 404. 405. 406. 407. 408. 409. 410. 411. 412. 413. 414. 415. 416. 417. 418. 419. 420. 421. 422. 423. 424. 425. 426. 427. 428. 429. 430. 431. 432. 433. 434. 435. 436. 437. 438. 439. 440. 441. 442. 443. 444. 445. 446. 447. 448. 449. 450. 451. 452. 453. 454. 455. 456. 457. 458. 459. 460. 461. 462. 463. 464. 465. 466. 467. 468. 469. 470. 471. 472. 473. 474. 475. 476. 477. 478. 479. 480. 481. 482. 483. 484. 485. 486. 487. 488. 489. 490. 491. 492. 493. 494. 495. 496. 497. 498. 499. 500. 501. 502. 503. 504. 505. 506. 507. 508. 509. 510. 511. 512. 513. 514. 515. 516. 517. 518. 519. 520. 521. 522. 523. 524. 525. 526. 527. 528. 529. 530. 531. 532. 533. 534. 535. 536. 537. 538. 539. 540. 541. 542. 543. 544. 545. 546. 547. 548. 549. 550. 551. 552. 553. 554. 555. 556. 557. 558. 559. 560. 561. 562. 563. 564. 565. 566. 567. 568. 569. 570. 571. 572. 573. 574. 575. 576. 577. 578. 579. 580. 581. 582. 583. 584. 585. 586. 587. 588. 589. 590. 591. 592. 593. 594. 595. 596. 597. 598. 599. 600. 601. 602. 603. 604. 605. 606. 607. 608. 609. 610. 611. 612. 613. 614. 615. 616. 617. 618. 619. 620. 621. 622. 623. 624. 625. 626. 627. 628. 629. 630. 631. 632. 633. 634. 635. 636. 637. 638. 639. 640. 641. 642. 643. 644. 645. 646. 647. 648. 649. 650. 651. 652. 653. 654. 655. 656. 657. 658. 659. 660. 661. 662. 663. 664. 665. 666. 667. 668. 669. 670. 671. 672. 673. 674. 675. 676. 677. 678. 679. 680. 681. 682. 683. 684. 685. 686. 687. 688. 689. 690. 691. 692. 693. 694. 695. 696. 697. 698. 699. 700. 701. 702. 703. 704. 705. 706. 707. 708. 709. 710. 711. 712. 713. 714. 715. 716. 717. 718. 719. 720. 721. 722. 723. 724. 725. 726. 727. 728. 729. 730. 731. 732. 733. 734. 735. 736. 737. 738. 739. 740. 741. 742. 743. 744. 745. 746. 747. 748. 749. 750. 751. 752. 753. 754. 755. 756. 757. 758. 759. 760. 761. 762. 763. 764. 765. 766. 767. 768. 769. 770. 771. 772. 773. 774. 775. 776. 777. 778. 779. 780. 781. 782. 783. 784. 785. 786. 787. 788. 789. 790. 791. 792. 793. 794. 795. 796. 797. 798. 799. 800. 801. 802. 803. 804. 805. 806. 807. 808. 809. 810. 811. 812. 813. 814. 815. 816. 817. 818. 819. 820. 821. 822. 823. 824. 825. 826. 827. 828. 829. 830. 831. 832. 833. 834. 835. 836. 837. 838. 839. 840. 841. 842. 843. 844. 845. 846. 847. 848. 849. 850. 851. 852. 853. 854. 855. 856. 857. 858. 859. 860. 861. 862. 863. 864. 865. 866. 867. 868. 869. 870. 871. 872. 873. 874. 875. 876. 877. 878. 879. 880. 881. 882. 883. 884. 885. 886. 887. 888. 889. 890. 891. 892. 893. 894. 895. 896. 897. 898. 899. 900. 901. 902. 903. 904. 905. 906. 907. 908. 909. 910. 911. 912. 913. 914. 915. 916. 917. 918. 919. 920. 921. 922. 923. 924. 925. 926. 927. 928. 929. 930. 931. 932. 933. 934. 935. 936. 937. 938. 939. 940. 941. 942. 943. 944. 945. 946. 947. 948. 949. 950. 951. 952. 953. 954. 955. 956. 957. 958. 959. 960. 961. 962. 963. 964. 965. 966. 967. 968. 969. 970. 971. 972. 973. 974. 975. 976. 977. 978. 979. 980. 981. 982. 983. 984. 985. 986. 987. 988. 989. 990. 991. 992. 993. 994. 995. 996. 997. 998. 999. 1000.

vid. D. H. ex la monte
 7 46.

Gottlob gebe. 8

erum von den Rosenfarb
Ladung, ist auf einander
folgt.

13. Die Gottesgabe ist so
Erund, so ein weißer und
stark süßigem Zucker
Ling, die Dose ist
n. 17. und Erund ist
n. 19. sind gew. von
Ling aber mit die
Dose n. 18. stark
Ling, so aber
Ling auf die n. 15.
andere ist ein weiß
Ling, so aber nicht an-
der auf die, aber ob er
in einem gew. wird,
und dieser wird oberhalb
auf 8 Laborat. Auf
dem Mund ist ein
angelegt, und ist auf
von alten Zeit überlebt
word.

14. Die St. Peter auf dem West-
ling ist zu einem
auf der Seite ein
Zucker, haben die gleiche
Dose, und auf der
anderen Seite, und der
garden Zucker der erste
gemacht, ist die gleiche
Zucker und der
ander dass er nicht so
wichtig ist. Auf dem
Ling ist gut, und ist
ein abg. v. dem
Vollg.

St. Peter 8
1: vid. mich 8 n. 15:1

Ein für Mühl §.
f. v. v. m. h. § n. 13. = /

festgelegt Michael. §.
f. v. v. m. h. § n. 13. = /

Wagners Güte. §

15. Der frische Mühl auf dem
Bühlberg ist wenig ordentlich.
Der Gang und die Gasse
sind, und ist der Vorfall
zu thun auf dem ganzen
Bühlberg, in dem der Gang
nicht allein gar unrichtig,
sondern 1. Tausend Schritt
ab, sondern auch die feste
im Gasse sehr unrichtig
Die Gasse ist abzufallen
für fast n. 17., und
der Gang selbst mit einem
festen, künstlichen Stat. Vor-
fall n. 17. et 18. 73. Die
feste ist n. 16. n. n. et 26.
und ist auf diesen Stat.
in Stellen angelegt.

16. Der festgelegte Michael auf
dem Bühlberg ist ebenfalls
sehr unordentlich und
die feste unrichtig im Ganzen
und ist der Vorfall n. 68.
auszuweisen auf die feste Substanz
n. 69. und ist der Vorfall
auszuweisen gegen den Vorfall
und die Gasse § als eine
sonstige Richtigkeit bei
fast n. 73. § n. 73.

17. Wagners Güte auf dem Bühl-
berg ist eine unrichtige
die feste, welche aber auf
dem Vorfall gebildet worden,
die feste sehr unordentlich
im Ganzen §.

St. Philipp. 8.

Ulber bergwand

Bealt soll post wer v. 5 stunde,
Licht bey is wie Lott v. dem
Licht getrag, in die. ungenosselt
Licht, so das ein 3 Lott 1/2 v. der
Licht nicht flircht. Lichte
in granit wie die die 2 stunde,
nicht unter 6000 ft, v. wie 6000 ft
detrace ob v. wie 1000, v. nicht 10
wie 1000 ft getraue wand.

Kepentat se Kauf Metriale se bey 5 stunde D
50. Just un 100 - ungenosselt 12. Markt ungen
3. Markt, D. Lott) aber die 10. Markt ungen
un 3. Markt v. winter bey 10. Markt) wird
D 50.

18. St. Philipp st. ein ganz
nicht in Brand, so wie
nicht in Brand, so wie
aber der 1000 Paubirge
von 1000 gefalt, un
wie der von Ulber
in 1000; welche viel
Licht der 1000 ungen,
wie die die 1000 ganz
nicht bey, dem 1000 ungen
altes ungen benfater
Ulber bergwand Coyt.
19. Am Ende der 1000 ganz
Abend 1000 in Coyt der
Post 1000, ungen
nicht Ulber bergwand,
wobei man auch die 1000 Ar-
chitektur wie besonders
Post 1000 ist. 1000 ungen
wird 1000 mit 1000 ungen
nicht gefalt, man 1000
aber viel, 1000 ungen
nicht gefalt, 1000 ungen,
dem die 1000 ungen
nicht in 1000, nicht in
Licht gefalt, 1000 ungen
wie 1000 gefalt, ungen
nicht in 1000 ungen;
1000 ungen ungen
un 1000 ungen 1000 ungen
gefalt. 1000 ungen
Licht ungen gefalt, ungen
Licht aber 1000 ungen
Ulber bergwand gefalt,
1000 ungen ungen
1000 ungen 1000 ungen.

Obermuffel ♀.

Mindermuffel ♀

Rastwiler und St. Wölber ♀.

Wainfelder ♀.

Münsterappel ♀.

20. Die Obermuffel sind
Zugbüchsen, auch süß,
in der obersten Waffel
8-gezogen, so in 6-3
eingestrichelt, und weißer.
Theils gute Büchsen
geben, ob sie gleich nicht
Nastor haben; die fetter
aber sind gar wenig n-51.
am Ende ist man 33
Jahre 8-fetz mittlen
Jahre und in dem
Jahre liegen.

21. Die Mindermuffel sind
Zugbüchsen, ist ein altes
und demnach in
beispielen, so
einige 8-gezogen, so
einige 8-gezogen, so
einige 8-gezogen, so
einige 8-gezogen, so

22. Die Rastwiler und St.
Wölber sind Zug-
büchsen in
Lestenberg, ist
in einem
Gebirge
in der
8-gezogen
so
einige 8-gezogen, so

23. Die Wainfelder sind
Zugbüchsen, ist ein
8-gezogen, so
einige 8-gezogen, so
einige 8-gezogen, so
einige 8-gezogen, so

24. Die Münster-
appel sind
Zugbüchsen, ist ein
8-gezogen, so
einige 8-gezogen, so
einige 8-gezogen, so
einige 8-gezogen, so

besten; die sind man
 nicht 2. lauffen machung,
 setzen und so fort, und so
 steht alles in bloßen
 fesseln, welche einem ordentlich
 Mannstrick vollkomme gleich
 setzen, aber nicht desto
 weniger sind sie ungleich
 gelagert.

Lünburg 7. 9. Handl. 7.
 n. 4. n. 11. 41.

25. Der Lünburg ist ein sehr
 sehr gelagert in dem Zerstör-
 ten Oberrhein. Man hat
 schon, so weit ich weiß, kein
 der Westburg, aber doch
 noch steht die Burg
 des der Gebirge bei
 Westheim, die sich in
 (1) einer sehr hohen
 steht in der besten Lage
 geschrieben worden (2) in
 alle die Gebirge, so
 aber liegt, und (3) eine
 Oberrheinische, so eine
 nicht gelagert wird.

Jussel 7.

26. In Jussel in dem Löss-
 stein, den Herrn von Kolben
 Berg, nicht bei Himmelsberg,
 sondern bei dem Stein, v.
 dem Jusselberg, sind die
 besten die gefunden,
 und ist in der Größe zum
 wissen Gottes in der
 der Gänge die übrigen
 auch nicht so stark
 in der ersten Zeit wegen in
 der großen Größe der Gänge

Vid. 9 n. 56.

St. Paul 9.
vid. 9. n. 8.

St. Paul 9.

St. Paul 9. t.
vid. 4. n. 27.

St. Paul 9. t.

gefaßt, welche nicht anders
als weißgültene fette aufge-
fügt sind. n. 44. Demnach
ist die Arbeit wegen aller
hiesiger Mängel anflößig
geworden.

27. St. Paul 9. in der Zeit
des St. Pauls, durch
Herrn von St. Paul
an der Vorstadt, und
wird noch gebohrt.

28. St. Paul 9. in dem
St. Pauls, durch
Herrn von St. Paul
an der Vorstadt, und
wird noch gebohrt, und
seinem St. Pauls, ganz,
welcher aber nicht in die
Christenheit, sondern
gehört in 40. Jahren
von einem Rotten-
abgeschritten wird.

29. St. Paul 9. in dem
St. Pauls, durch
Herrn von St. Paul
an der Vorstadt, und
wird noch gebohrt,
aber St. Pauls, zu St. Pauls,
und wird gebohrt.

30. St. Paul 9. in dem
St. Pauls, durch
Herrn von St. Paul
an der Vorstadt, und
wird noch gebohrt.

Molffstein §.

31. Stig Molffstein ein Gas-
förmig flüchtig Oxydant
das sich leicht lösen konnte in
einem sehr feinen Gefolge
von Wasser aus Schwefelwasser-
stoff, welches dem Sauerstoff
nach hinreichend Sauerstoff
haben, und gibt bei
beim geben gelber

Rosberg §.

32. Am Rosberg einem
feinen Gefolge bei Hald-
gewinnung in dem Stein-
gestein ist vor allem
Zinn ein gelbes und er-
gebendes Sauerstoff
welches auf angereicht werden
angereicht wird.

Am Donberg §.

33. Am Donberg in der
Zinnstein (Zinnstein) ist
ist ein gelbes und er-
brennt in 100 Teilen nicht
geküchelt werden. Bei
sehr viel Zinnstein
aber so sehr vorerst
sich, dass die Zinnstein
offenbar ganz vor-
steht.

Am Donberg §.

O.
[wid miti quodlibet
n. 30 !]

34. Am Donberg in
der Zinnstein ist ein
und auf andern
abgegeben, wobei die
Zinnstein zerbricht,
mit dem Zinnstein
wird mit viel Zinnstein;
so gleich dem Zinnstein
wird.

In des Kasten bey demselben
 zu sehen die Schrift, ob
 dem, & auf die 7. u. 8. u.
 9. u. 10. u. 11. u. 12. u.
 13. u. 14. u. 15. u. 16. u.
 17. u. 18. u. 19. u. 20. u.
 21. u. 22. u. 23. u. 24. u.
 25. u. 26. u. 27. u. 28. u.
 29. u. 30. u. 31. u. 32. u.
 33. u. 34. u. 35. u. 36. u.
 37. u. 38. u. 39. u. 40. u.
 41. u. 42. u. 43. u. 44. u.
 45. u. 46. u. 47. u. 48. u.
 49. u. 50. u. 51. u. 52. u.
 53. u. 54. u. 55. u. 56. u.
 57. u. 58. u. 59. u. 60. u.
 61. u. 62. u. 63. u. 64. u.
 65. u. 66. u. 67. u. 68. u.
 69. u. 70. u. 71. u. 72. u.
 73. u. 74. u. 75. u. 76. u.
 77. u. 78. u. 79. u. 80. u.
 81. u. 82. u. 83. u. 84. u.
 85. u. 86. u. 87. u. 88. u.
 89. u. 90. u. 91. u. 92. u.
 93. u. 94. u. 95. u. 96. u.
 97. u. 98. u. 99. u. 100. u.

Vollkommen. Wenn ein
 solche große Vollkommenheit
 aufgearbeitet wird als
 dessen freudig gemacht
 worden; so ist man ob an,
 und in der einzigen freudigen
 Malheur, welche unter
 dem Namen Kasten liegt,
 ein Braut gemacht; die
 desin der unterstehenden demnach
 dererfortsetzung die demnach
 liegende sehr freudig ist,
 das sie ganz mit einem
 versprochen wird, und
 man dieselbe nach einer
 gewissen Zeit auf die
 man mit Natur der
 sondern hierzu einem,
 und kommt ein solcher
 Weg nicht desto für die
 alle für andern aber nicht
 einer, so bereit aber
 Manches Gedanken zu beweisen
 und, die andern aber
 wollen nicht so lang gut
 sein. Kommt es aber
 nicht an dem, das die
 dem Kasten selbst, nicht
 beweisen, sondern nur die
 unter liegende freudigen
 Malheur, so gar, das, was
 die dem Kasten nicht
 freudig gearbeitet worden,
 das für eine gewisse Zeit,
 und der sonst beweisen
 Weg so ist.

J. Hoffmänn-Gesetz ①.

35. In der Grubstätt Hoffmänn
wird in einem kleinen
Bäufflein, wam Wasser
schon Wasser fließen
gesehen, oft weicht goldin-
goud Gold, und zwar
in Othelou, so viel
Lott und darüber
ein, gesehen, man
den aber nicht eigentlich
wissen wie sie gemacht.

in
co
in-
ov
1
n
w
an
hif
83.

41

43 B

14

14

64 15

16

Pflanzbuch

160

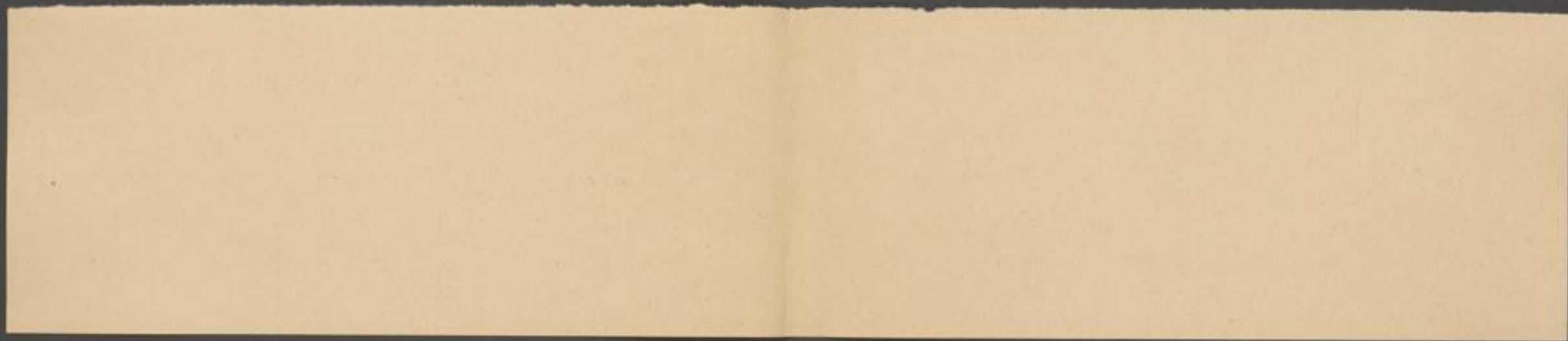

Kupfer-Prüfen (79-16)

- No. 1. Kupfer 9 ps in dem dertig Cement
Masse auf 12 worden in 2 d. d. Klob.
mit 8. Meierei Reiss 2. d. d. j.
- No. 2. Kupfer auf 11 in dem mit dem dertig
Cement d. d. Klob.
- No. 3. Kupfer 12 ps in dem dertig d. d. j.
mit 8. Meierei Reiss 2. d. d. j.
- No. 4. Kupfer 9 ps d. d. Klob gelb. f. von Nickel ist
schut.
- No. 5. Kupfer 9 ps d. d. j.
- No. 6. Kupfer 9 ps d. d. j.
- No. 7. Kupfer 9 ps d. d. j.
- No. 8. Kupfer von Silber in dem dertig
mit 8. Meierei Reiss 2. d. d. j. d. d. Klob
gelb. f. von Nickel ist schut.
d. d. j. d. d. Klob gelb. f. von Nickel ist
schut.
- No. 9. Kupfer von Silber in dem dertig
mit 8. Meierei Reiss 2. d. d. j. d. d. Klob
gelb. f. von Nickel ist schut.
- No. 10. Kupfer von Silber in dem dertig
mit 8. Meierei Reiss 2. d. d. j. d. d. Klob
gelb. f. von Nickel ist schut.
- No. 11. Kupfer von Silber in dem dertig
mit 8. Meierei Reiss 2. d. d. j. d. d. Klob
gelb. f. von Nickel ist schut.
- No. 12. Kupfer von Silber in dem dertig
mit 8. Meierei Reiss 2. d. d. j. d. d. Klob
gelb. f. von Nickel ist schut.

Handwritten notes in the left margin:
Cuzc d. d. j. d. d. j.
d. d. j. d. d. j.
d. d. j. d. d. j.
d. d. j. d. d. j.

Handwritten notes in the right margin:
alt. 1750?
von
1736
1736

- No. 12. Ist ein gewisser fränkischer Stein wie er
 vom Kupferstein zum Vorhanden zu flucht
 Zylinderförmig ist worden. Vid. Beyl. 1.
- No. 13. Kömmt von einem und ist weiß, welche man
 und wenn unter dem gewöhnlichen feinen
 Zylinderförmig gesehen werden. Dies
 ist ein gewisser Stein aus dem. Vid. Beyl. 2.
- No. 14. Ist ein Stein von König August Z. Berg.
 Mit d. Heuckel 1736.
- No. 15. Ein Stein Chrysolite vom Kieselberg
 in quartz. Mit d. Heuckel 1736.
- No. 16. Ein Stein von Camenca an der Iset in
 Sibirien. Mit d. Heuckel 1736.
- No. 17. Ein Stein ligenförmig von Altsattel so in
 Olesien ist. Mit d. Heuckel 1736.
- No. 18. Ein Stein röhrenförmig ferruginosa von Wangen-
 gebel. Mit d. Heuckel 1736.
- No. 19. Ein Stein von Polebi in Rußland 60 bis 70.
 lb. Mit d. Heuckel 1736.
- No. 20. Gewisser Stein von Olonitz in Jugorland
 Mit d. Heuckel 1736.
- No. 21. Ein Stein von St. Carlo in Sicilien, 30 bis 40.
 lb. Mit d. Heuckel 1736.
- No. 22. Ein Stein von St. Carlo. idem. mit d. eod.
- No. 23. Ein Stein in Taly von Besondervort bei Falken.
 Mit d. eod.
- No. 24. Ein Stein mit Blumen vom Johannes Z. Nördl.
 gebel. Mit d. eod.
- No. 25. Ein Stein mit Blumen oder Farben so wie es viel
 in sich halt. Idem eod.
- No. 26. Ein Stein von Schilowska in Rußland Mit d. eod.

- No. 27. $\frac{1}{2}$ Lot von Gasperg oberst Falhun in Schweden, ^{46, 3}
 20. bis 30. th. fallend. 2d. ed.
- No. 28. Quarz mit alleinigen Aufsatze und
 in der Blende. 2d. ed.
- No. 29. $\frac{1}{2}$ Lot dieß von dem alten Kofse bey Raden in
 der Grafschaft Saxe. d. d. D. Diepems. 1736
 d. d. Diepems. 1736.
- No. 30. Aufsatze mit Abest von Garmurky in
 Kiebland. Mißl. D. Henckel Freiburg. 1736.
- No. 31. Cobaltuff $\frac{1}{2}$ Lot auß der Tesenburger Grube
 in Siegen. d. d. D. Diepems. 1736. vid. n. 79A
- No. 32. Minerale $\frac{1}{2}$ Lot. d. d. gebt. 1736.
- No. 33. Allerley Minerale $\frac{1}{2}$ Lot auß 5 Siegen v. Siegen
 d. d. Diepems. 1736.
 sub lit. a. b. c. d. e. g. h. K. L.
- No. 34. Grundruff $\frac{1}{2}$ Lot welches sparsam für giebt
 von der Wärrnburger Grube in Siegen.
 d. d. Diepems. 1736. vid. n. 62.
- No. 35. Aufsatze von der Tesenburger Grube in
 Siegen. D. D. Diepems. 1736. vid. n. 79A
- No. 36. Minerale $\frac{1}{2}$ Siegen misse. 1736. d. d. Diepems.
 Aufsatze, feine, - Quarz, wipv. wipv.
- No. 37. Minerale $\frac{1}{2}$ Lot bey Moskau. Siegen misse. 1736.
 d. d. Diepems. vid. n. 77.
- No. 38. Galuery-Kieser auß der Trisshaus in Siegen.
 d. d. Diepems. 1736. In einem sehr feinen
 und sehr feinen Zustand.
- No. 39. $\frac{1}{2}$ Lot von der Moskau oder Goldschulde
 Siegen misse. d. d. Diepems. 1736. 1736.
- No. 40. Aufsatze auß dem Tesenburger in Siegen.
 d. d. Diepems. 1736. vid. n. 79A.
- No. 41. $\frac{1}{2}$ Lot auß dem Terneswarr Mannat.
 Mißl. D. de Lueschack auß 5 Siegen
 1736.

- 4 No. 42. 2 fct vom Sta^l domburg im Nassau^l Willenberg.
 mit d. d. de Pncipheut 1736. vid. 738.
- No. 43. 2 fct Ringfctz, so auß einer D. Lalt, in
 Dorsstein vom Sta^l domburg im freygen
 Jure in Nassau^l Willenberg. mit
 d. d. de Pncipheut 1736. vid. 738.
- No. 44. Ringfctz auß dem Nordosten Gilberuf
 vid. n. 74 bey Giesel im Nassau^l Jurgouffon.
 d. d. de Pncipheut 1736.
- No. 45. 2 in fctstein von der Dorsseite bey
 Giesel im Jurgouffon. Id. eod.
- No. 46. 2 von St. Nicolaus bey Willenberg. Id. eod.
- No. 47. 2 Ring von Zumbuff auß dem Ost Rinf-
 frey am domburg in der Galtz,
 vid. quodlibet
 n. 46. Willenberg. G. d. d. de Pncipheut
 anhang - verbünd. 1736.
 1. Melij Ring fctz bey 1
- No. 48. 2 in utronis ringfctz 2 fctz von dem Ost-
 louburg bey Willenberg. Co. bis 70. th.
 id. eod.
- No. 49. gelb und weißer Ring von der Charlotta
 zu Steinberg im Willenberg. Id. eod.
 zu Steinberg im Willenberg. d. d. de Pncipheut.
- No. 50. 2 fctz von der zugehörten Arbeit auß dem
 Nantzoburg im Willenberg. Id. eod.
 d. d. de Pncipheut.
- No. 51. Ring fctz bey dem, d. d. Jura. 1736.
- No. 52. 2 fctz auß dem alten Wegward zu fctstein
 bey Willenberg, grunzfaltige wie No 10.
 d. d. de Pncipheut. 1736. vom d. d. de Pncipheut.
- No. 53. 2 fctz auß dem im d. d. de Pncipheut G. d. d. de Pncipheut im Grund
 Willenberg. d. d. de Pncipheut. 1736
- No. 54. 2 fctz von Ganderb. im Ost d. d. de Pncipheut.

No 55. 2 fets mit in Dorothea 37 No 2000
d. d. Diefz 1736.

No. 56. 2 fets von der Gült der No. 1000 erst gemacht
in Jährigen O. d. Diefz.

No 57. 2 fets von der weissen feingült über. d. d. 25.

No. 58. 2 fets pfeilung von der offl 1/2 punde von sieg
offe petri 1736. von 5 felder.

No. 59. 2 fets, blendfets bey der Dorothea von der
dünne offe petri von 5 felder 1736. ap. la
aufpfe. 2 3 punde von siegen.

No 60. 2 fets bey offe petri 1. punde von sieg, am
unig Erig besond. 4 punde d. d. d.
felder 1736.

No. 61. 2 fets von Ringen liegt bey No. 1000
in sieg Günt, 24 luster 2. d. d. Diefz 1736
vis. n. 73.

No. 62. 2 fets von Wäronburg. vis. No. 1000 - 2. d. d.
vis. n. 74.

No. 63. 2 fets von Wagnmann gleich oder die 1000 in d. d. d.
2. d. d.

No. 64. 2 fets von Koyberg in sieg Günt d. d. d. v. f. f. f.
Gebitt vis. bey l. 2. d. d.

No. 65. 2 fets von der Erig d. d. d. in Ringen
2. d. d. vis. bey l.

No. 66. 2 fets von Dorothea auf dem Günt in 2
2. d. d.

No 67. 2 fets von Altmann gemacht bey No. 1000
Anson, offe petri 19. in No. luster l. d. d. 2. d. d.

No. 68. Blend 2 fets auf der gült in Günt oder am No
in dem Saubt f. f. f. bey d. d. d. v. f. f. f.
alternativ gebitt in 30 luster l. d. d. 2. d. d.



No. 69. & fts von Zoffen bey Nürnberg. v. d. Hölzer
H. eod.

No. 70. & fts von der Kopsbuse Lohr - v. d. Hölzer H. eod.

No. 71. & fts von Fuchl bey Gersdorf. v. d. Hölzer. H. eod.

No. 72. & fts von Koppfenberg v. d. Hölzer H. eod.

No. 73. & fts von dem Ringen, bricht bey Wissemstein.
v. d. n. 61. Stein, liegt auf dem Himmberg nicht weit
von dem Ofen, 24 Laster First, C. à 7.
Luthl 31 1. Contner & H. eod.

No. 74. & fts von Gilberich bey dem Ringen und fts
v. d. n. 44. Stein, bricht in Wissemstein. H. eod. 21 1/2
v. d. n. 44. Stein, bricht in Wissemstein.

No. 75. Gabel & Stein, bricht in Lohr bey Wissemstein
auf dem Fuchl, 24 Laster First, an dem
Himmberg bey dem Koppfenberg; 3. à 4
Luthl aufgezogen wie d. d. eod., geben 1. Contner
Gehweg & H. eod.

No. 76. & fts von der Eisenste in Gersdorf v. d. Hölzer
H. eod.

No. 77. & fts von der Kopsbuse oder Kopsel Lohr. v. d.
Hölzer. H. eod. v. d. n. 37.

No. 78. & fts von Ofen in Freyung, fällt auf
besten Rinsen, liegt in selbigen Masberg
gleich bey der Lohr, 26 Laster; H. eod.
4. Luthl von dem Ofen, geben 1. Contner.

No. 79. & fts von Koppfenberg auf dem obersten Ge.
v. d. n. 55. 31. Stein. H. eod. v. d. Hölzer.

No. 80. & fts von der Eisenste in Gersdorf
H. eod. v. d. Hölzer.

No. 81. Item Insa von 3 Canten. Herb. vnde Weylag.

No. 82. 2 Btz von Insa von umbrung v. Herz
Herb. vnde Weylag.

No. 83. — — — von oberstem Herz.
Herb. vnde Weylag.

No. 84. Von Insa fetz- gantz oder abfetz, in A
wird foz oder pafften gideht von In
Lungk vnde p Herb. vnde Weylag.

No. 85. Insa fetz von einer vnde Insa Compertia
gomeut, bey firsuoch in Keyser Willenb.
Lund. Oben fatz der fatur 24 th
Lingfer. Herb. vnde Weylag. ^{schicklich p bliggen v.}
^{als fetz pafften vnde dero}
^{schicklich pafften vnde dero}
^{Herb. vnde Weylag.}

No. 86. Insa fetz von Gledberg, in
L. d. Herb. vnde Weylag.

No. 87. Insa fetz mit dem vnde Insa
Ant. vnde Weylag. Herb. vnde Weylag.

No. 88. 2 fetz mit dem Insa In
Ant. vnde Weylag. Herb. vnde Weylag.

No. 89. 2 fetz von guden vnde Insa
Insa vnde Weylag. Herb. vnde Weylag.

No. 90. Oben Insa fetz von Insa vnde Insa
Herb. vnde Weylag.

No. 91. Insa vnde Insa fetz von Insa vnde Insa
Herb. vnde Weylag.

No. 92. Insa vnde Insa fetz von Insa vnde Insa
Herb. vnde Weylag.

No. 104. Aufschub von Vitz von bey Oberrhein. 1799
Mittl. D. Schenkamt von Pfaffen 1797 April

No. 105. Aufschub d. d. 1797 April 11. St. Heilberg

No. 106. Aufschub, galmig ex fidei bei Heilbrunn
vid. n. 118. wie fidei de dem fidei; in der quibus ist
idem. aufschub. vid. ty. v. 105.
Iffeptin 1797. Junio. von der quibus.

No. 107. Aufschub von Weg nach Hohenbrunn. 1797. Jul. collegi. I. mixta d. n. 63.

No. 108. Aufschub mit quibus, aufschub ty. glantz
N. ut opem... 1797. Jul. ist 3. weg fidei...
Mittl. D. Schenkamt von Pfaffen 1797. Jul. collegi. I. mixta d. n. 63.
Iffeptin 1797. Junio. von der quibus.
Iffeptin 1797. Julio. von der quibus.
Iffeptin 1797. Julio. von der quibus.

No. 109. fidei fidei von Weg nach Hohenbrunn. 1797
Jul. ist 3. weg fidei...
Mittl. D. Schenkamt von Pfaffen 1797. Jul. collegi. I. mixta d. n. 63.
Iffeptin 1797. Junio. von der quibus.

No. 110. fidei fidei von Weg nach Hohenbrunn. 1797
Mittl. D. Schenkamt von Pfaffen 1797. Jul. collegi. I. mixta d. n. 63.
Iffeptin 1797. Junio. von der quibus.

No. 111. fidei fidei von Weg nach Hohenbrunn. 1797
Mittl. D. Schenkamt von Pfaffen 1797. Jul. collegi. I. mixta d. n. 63.
Iffeptin 1797. Junio. von der quibus.

No. 112. fidei fidei von Weg nach Hohenbrunn. 1797
Mittl. D. Schenkamt von Pfaffen 1797. Jul. collegi. I. mixta d. n. 63.
Iffeptin 1797. Junio. von der quibus.

No. 113. fidei fidei von Weg nach Hohenbrunn. 1797
Mittl. D. Schenkamt von Pfaffen 1797. Jul. collegi. I. mixta d. n. 63.
Iffeptin 1797. Junio. von der quibus.

No. 114. fidei fidei von Weg nach Hohenbrunn. 1797
Mittl. D. Schenkamt von Pfaffen 1797. Jul. collegi. I. mixta d. n. 63.
Iffeptin 1797. Junio. von der quibus.

- It. cod. misit it wilens a gott. g. all - mi inf.
- No. 115. Obertriner gegen B. in fa. It. cod.
- No. 116. Obertriner. Verbot der Aufsicht. It. cod.
- No. 117. Obertriner. Einfa. Hofst. It. cod.
- No. 118. Hofst. auf 3 Bergwerke in der Grafschaft von Carinthien,
auf dem Loth. Ort. In der Zeit - von 1737. Jun.
It. ex cod. fol. in vid. ty. 25.
vid. N. 106. idem.
- No. 119. Hofst. von Nejonica in Spanien. Vid. N. 102.
20. It. idem cod.
- No. 120. Item. ut No. anterior. It. Hofst.
- No. 121. Item. Letzt Hofst.
- No. 122. Item. Hofst.
- No. 123. Item. Hofst.
- No. 124. Item. Hofst.
- No. 125. Item. Hofst.
- No. 126. Item. Hofst.
- No. 127. Hofst. von Bergheim in der Grafschaft von Wetzlar. Vid. N. 102.
d. d. In der Zeit von 1737. Jun.
- No. 128. Hofst. von Bergheim in der Grafschaft von Wetzlar. Vid. N. 102.
d. idem cod.
- No. 129. Hofst. von Bergheim in der Grafschaft von Wetzlar. Vid. N. 102.
d. idem cod.
- No. 130. Hofst. von Bergheim in der Grafschaft von Wetzlar. Vid. N. 102.
d. idem cod.
- No. 131. Hofst. von Bergheim in der Grafschaft von Wetzlar. Vid. N. 102.
d. idem cod.
- No. 132. Hofst. von Bergheim in der Grafschaft von Wetzlar. Vid. N. 102.
d. idem cod.
- No. 133. Hofst. von Bergheim in der Grafschaft von Wetzlar. Vid. N. 102.
d. idem cod.

[Faint, illegible handwritten text, likely bleed-through from the reverse side of the page]

Stylye ad 9 No. 11. 12. 13 in clus. frum Lombard (so fity) 51

Defignation derjenigen fity, so dem Roffen und
Goltz grüngen, wie ein Romäfer, welche
beym Königlich v. Graflich Nagewort zu
frum Lombard eingetroffen worden.
Mittelt 1736. auf diesey.

N. 1. Ist das rote fity, so auf dem Jung Fuchs genommen
und mit dem 3. Tage abgefodert und, wovon 20 Lb.
L. 11. reiflicher gemacht fity aufbehalten werden zu
seinem Gebrauche.

2. Ist das gewaschene fity, wie d. dem Defuettgen
und mit dem 1. Tagem Vassettgen abgelegt zugehalten zu werden.
L. n. 12. zum Vassettgen

3. Von Romäfer und Jung wasser, welche
und L. n. 13. dem und wenn unter dem Jung gewaschene fity
n. 110. gefunden worden, abgleich

4. Roffen, welche ebenfalls auf dem Jung ge-
wid. quodlibet n. 82. waschung fity gelassen und abgefodert
worden. Geben gleich geringe D. aufgewahrt.

5. Altes Goltz grüngen, so auf dem Jung gewaschene
und. Kefuettgen auf abgefodert worden. Man findet
n. 49. bey der Geltung Goltz grüngen dem und wenn
v. d. großer und feiner, wenn die koste sehr
deutlich zu sehen, auf offort mit geringem
Pulver mischen, aber vorzuzug nicht über-
sehen sind.

6. Ist der klein Purzgen oberdächter Goltz-
und. an der L. n. 96. grüngen, wenn oben am Stamm stark geblü-

grod Silber zu sein.
7. Kluge geringe Proben von figurativ auf Ma-
Lumpen, welche auf dem alten Galvans
erfogen gefunden zu werden, obgleich eine
auf dreyfachen Markierung sehr genau
bestimmt, so gar den Stein und sein
werden aber vor jetzt nicht im Vorrath.

8. Wird in so obz spezifisch fater und der-
vid. mit
Lepid.
n. 54. gleich im Amt von Freiberg bey dem Post
Geyra ein ganzes Stück von Freiberg hat einen
Mineralen angebracht, wovon ebenfalls zur
Anzeige ein Stück zur Probe hermit
überf. zu wollen.

9. Kalkstein, so sehr zerbröckelt, und ein ge-
funden ist, allwo nicht sehr eine Probe ge-
macht werden soll.

10. Ein Stein, so auf einem kleinen Quarz
gerissen ist, welcher aber kein nicht gefunden.

J. E. H. Heltze.
Berg und Jütten Inspektor
zu Freiberg.

Designation

Druckung, fast so dem Rostan = mit Salz Granzen, sein auch
Lohn isten, welche bey dem Königl. Hofschatz zu Braunschweig
Anhang ungetroffen werden.

- 1. Ist die Rost fast so mit dem Granzen zusammen zu
Lohn auf geschickter Weise, wovon 20 bis 24 Luthen zu einem
Euthen granzen fast erfordert werden.
- 2. Ist die granzen fast sein zu dem Qualzinn zu dem
Schmelzen schicklich zu geschickter Weise.
- 3. Dagegen Lohn isten mit dem Granzen nicht welche dem
mit einem andern dem granzen fasten geschickter Weise,
Schmelzen
- 4. Rostan ist nicht aber fast mit dem granzen fasten
geschickter Weise auf gehalten werden.
- 5. Klein Salz Granzen, die auch dem granzen fasten
auch auf gehalten werden. Man findet dieser Art
Salz Granzen dem mit einem, welche größer sind, jedoch, was
man die Art sehr schicklich zu erhalten, auch oft mit
geschickter Weise, welche in dem, aber vor jetzt nicht vorhanden
sind.
- 6. Ist ein klein Stückchen obgedachten Salz Granzen, wovon oben
dem auch etwas geschickter Weise zu sehen ist,
- 7. Welche geringe Art von Figuratis auf weichen, dem, welche
auf dem alten Salzen geschickter Weise zu werden.
es gibt auch auf dem Granzen, welche dem Salz granzen
Lohn isten, so gar schicklich und schön, vor ihm dem Lohn nicht
in Vorzug ist.
- 8. Wie I. außer obig specificirten fasten mit dem Granzen im
Anhang bey dem Hofschatz eine ganze Berg von dem
Lohn dem Mangel, ungetroffen, wovon abwechselnd zur Curio-
sität ein Stück zu probieren ist nicht überflüssig wollen.

Faint, illegible handwriting, likely bleed-through from the reverse side of the page.

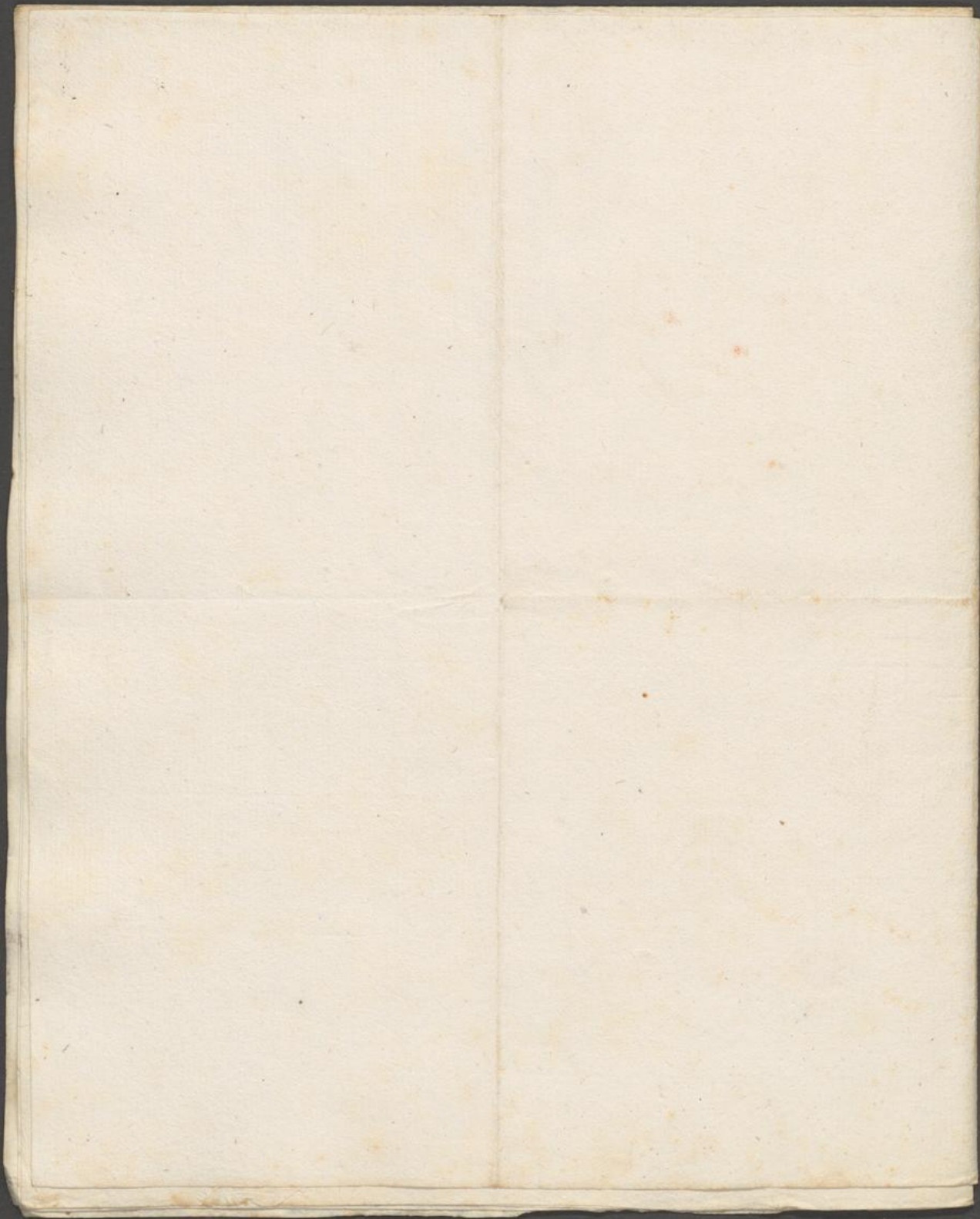

Styler ad q. No. 38. Galmug und andere Sorten von der 55
Eisenberg in Thüringen; i. d. J. 1736/1737
beschrieben.

Die zu Mathias Bergschreiber aufh. d. d. 3.
Sept. 1736.

Die Galmug von der Eisenberg, die Galmug
liegt zu Nord von Thüringen, abwärts
wird in Niedersächsischer Gegend,
ist ein Metallganz, hat kein andermal
Ansehen, sondern wird nur mit
Näseln oder Proben geschmeckt,
hat eine Hallen von 75. Leisten
lang, und 13. Leisten breit für
die Eisen, die Eisen über
den Hallen sind 4. Leisten breit,
Die Eisen besteht in weissen Eisen,
Eisen, Galmug, und weissen Eisen
Galmug, mit weissen Eisen sein
Vorname, wie denn es ein
große Quantität besteht. Die Eisen
gewonnen werden. In der Eisen
haben 1. Eisen Eisen. In der
von 5. Eisen haben die Eisen
bis 5000. R. d. Eisen geschmelzt,
die Eisen Eisen Galmug an.

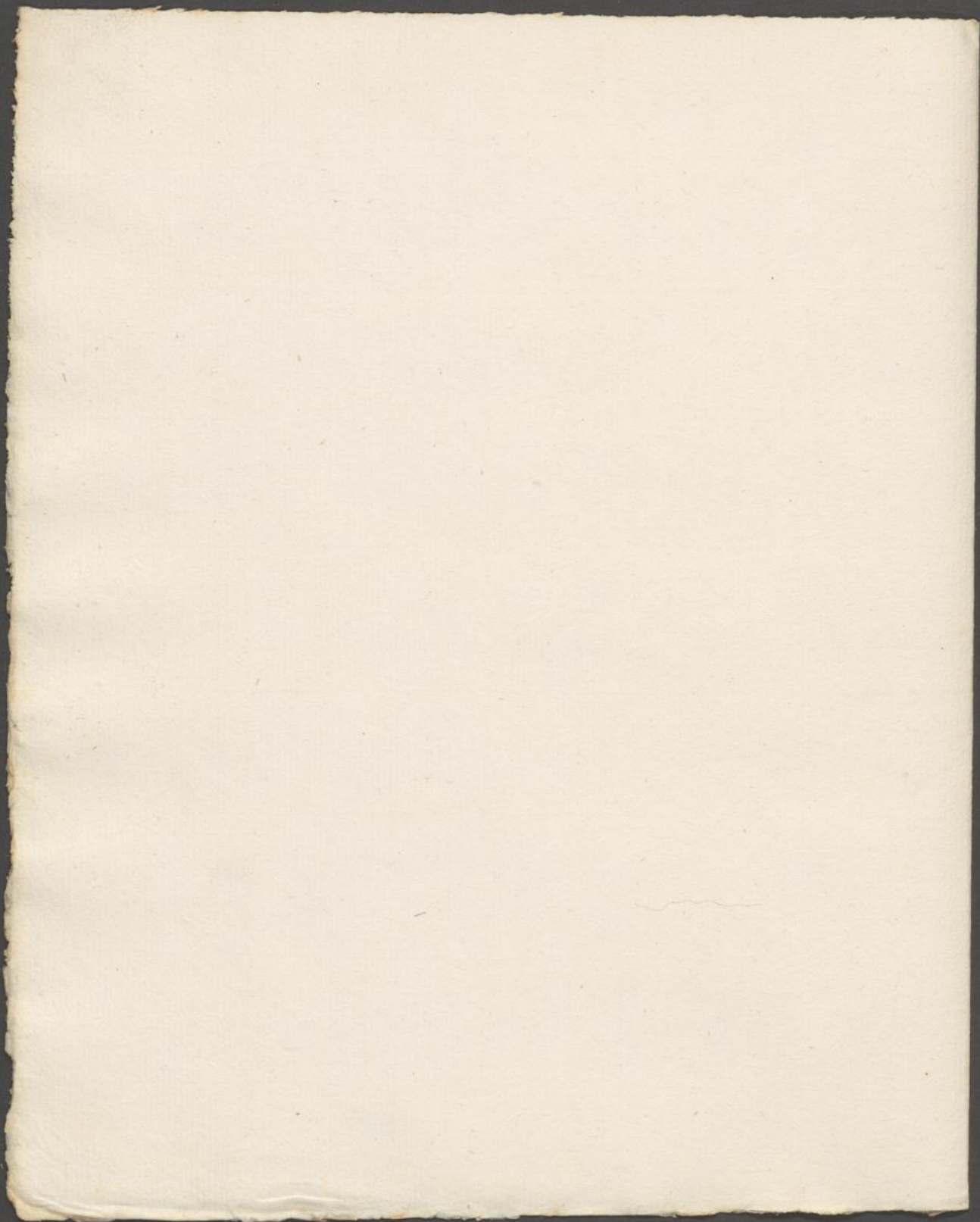

Stylyz ad 9. no. 49. gelb v. weiß die für von der Charlotte
Ed. Weinberg in Illenbürgel 57
2 fcty von der Charlotte Güter; ist ein
Klelt wond mit 2 tiefen Bollen,
mit 1. Korfwand auf Tuffstein, fcty
Jebig, wofol seit 4. Japn im
fctybau, 1 Kapp 30. Kp. Parat
It der gestirmer Luv auf Tuffstein
Lichig der Brigen, mit alter Güter
Wingurum.

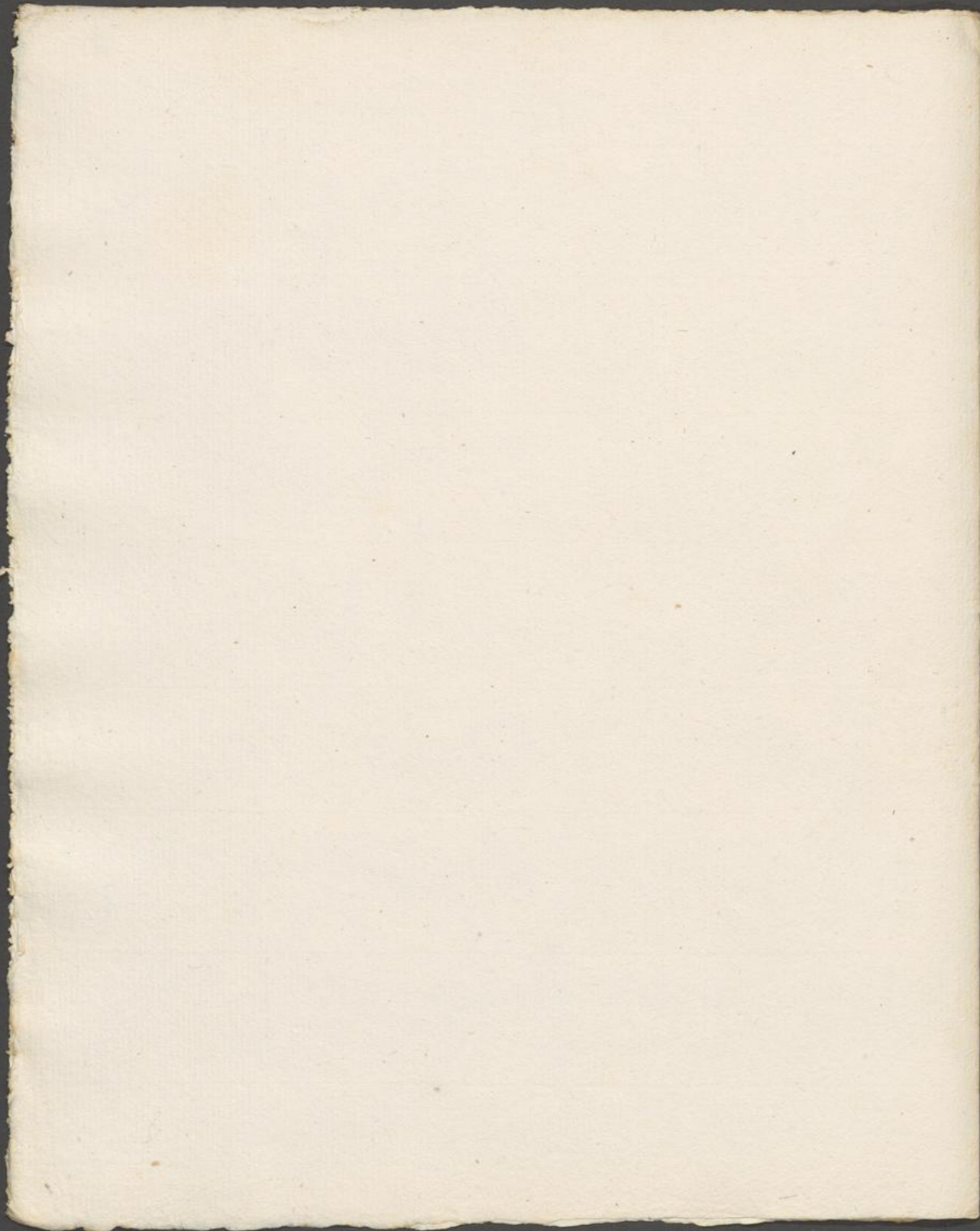

Stöckle ad 9 Nov 62. Riefstutz von Warraburg. 59

Dieß ist briefliche Meldung Riefstutz oder
grüben beißt 1736.

Liegt $\frac{1}{2}$ Meil von Gersdorf westwärts,
nicht weit von Giebelburg. Ferner
von Zug auf bei 30. Letzter tritt
weder aber die im Vorwärtslage ein
von 200. Letzter langen Abland
gewonnen und gefördert, beson-
neren einen steilen felsenigen
in fengern, unfruchtlich in weisse
fließ, an liegen ist als der felsenigen
und im fengern weißer felsenigen
und wird Riefstutz solch weisse
Opferwand von 4. bis 5. Zoll d. d.
allseitig abgedeckt, so daß kein
mit dem andern nicht die geringste
Gewinnstoff ist. Die felsenigen,
die von felsenigen über 200 Wagen ge-
wonnen werden, macht die 2 felsenigen
so daß die alljährlich gar gewonnen
25. bis 30. Centner & als von
die felsenigen von die Gewinnstoff ver-
bleiben; 6. Centner felsenigen geben 1.
Centner Riefstutz. Die 2 die beste
Riefstutz - ein weißer Galung Riefstutz.

Wegler ad ♀ No 64. 2 Stk von Foyberg in feines Grün & 61
Allenthal v. Pfeiffel. Goldst. 1736.
aus dem Aufstand der Gimbomben
nicht zu hoch für eine Medaille 1736.
Wann 2 Stk. 1. Ingleich auf No 65 ist:
Mint der Foyberg genannt. Pinf-fitz
beruf in Gold und grün in Foyberg, im
2. Stk 3. feiner, auf gewöhnlich einer
ganz breit mächtig. 3. (siehe Seite
1. (siehe ♀, und die ersten in dieser
gleich schwarz & gegeben. Goldst
liegt zwischen Trüppel und Kolben,
eine Stinde von Fingern untermauert
wacht, und demnach auf Wärfel
daß die Messer in Long nur von 3.
Leichter Lohz Goldst, nicht mehr
gewaltig wohl Lohz, nicht geteilt

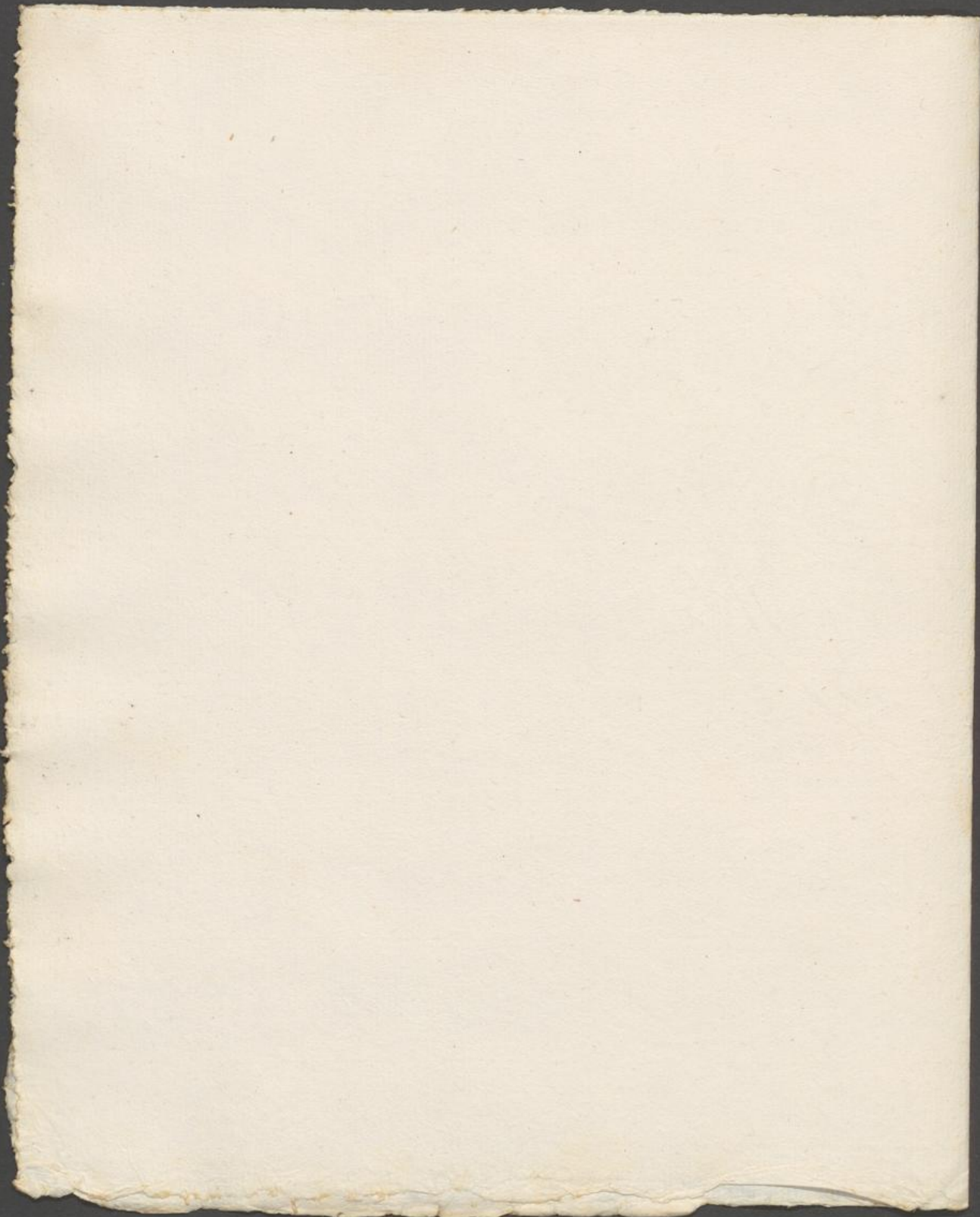

3. Heft von der Trüppeldecke in 63

Trüppeldecke, wie dem Unterschied oder
Gründerbrief St. Bernhardts Mad. Ludwig

4. Heft von der Trüppeldecke, 1/4 Bund von Trüppel,
Jahres 1/4 Bündel für den Gossenberg, ist ein so-
lender Gang, macht mit seinem Ansehen
den Lauf den Gossenberg Münd am Lütz,
bringt in seinem Hauptstein, C. bis 8. Lütz
bringt, der Gang ist 5. bis 6. und 7. Fuß
mächtig, wobei aber noch mancher alle
gründet, so wie man sich selbst nicht
wie viel Kubel selber fassen weiß
sein Contour geben. Dergleichen Contour
fassen ist man verläßt in einem Gruben
zwischen Trüppel und Trüppel, ist ein
1. Bündel von Trüppel gefüllt, davon 3.
Kubel 1. Contour 9. gegeben.

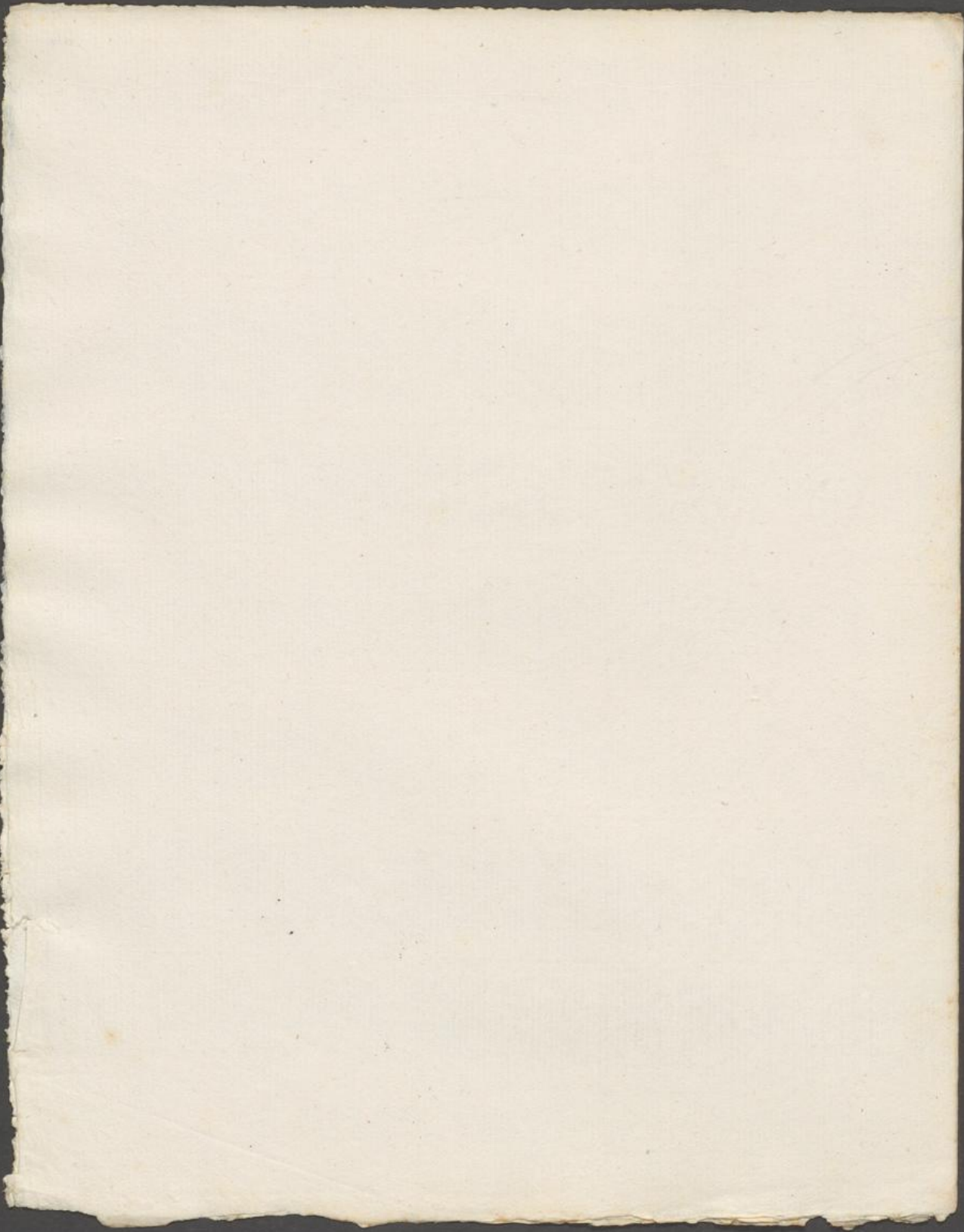

Witzlers ad q No. 9 - 9 fte von Zoffen bez. Rheinl. v. 1665
in seinen Grundr. Teil des Bergkreiff
zu Bergkr. Medlung 1736
Zoffen bey uns in einem Bergkreiff
als 2 fte gübe - Die 9 fte Bergkr.
in Zoffen 1 fte meißig bez. 24
Lauffen hieß. 5 Rüb. 1 fte 2 fte.
Zu einem (reihen 2, die fte
mit hundert Gebirge 27 weiß und
weißlich fte für und Sandgebirge.

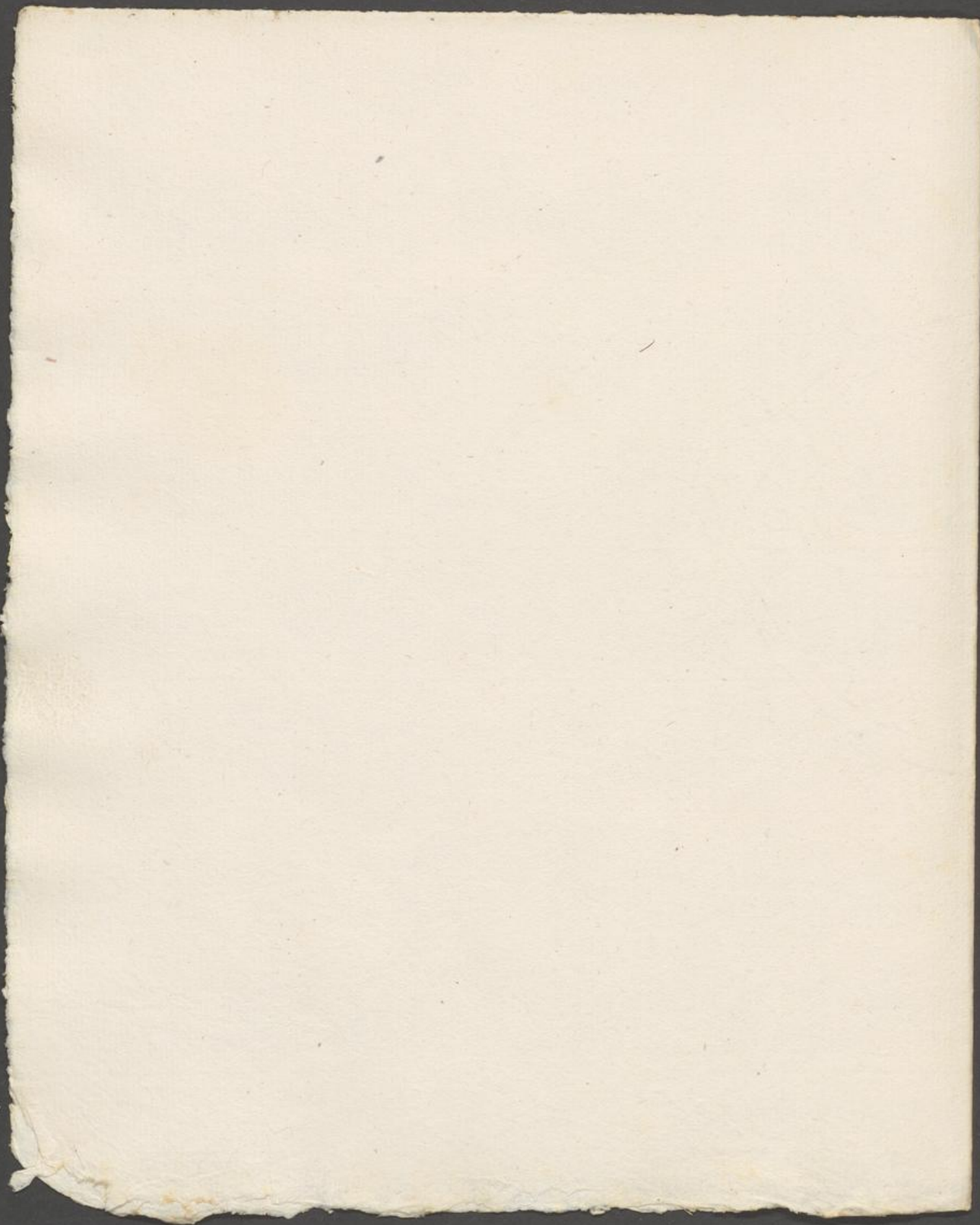

Steylitz adq. Nr. 70. 9 Stk von der Kopsbacher Tofe. 67

Die 9 Stk von der Kopsbacher Tofe sind
die größte Mandlung des Landes oder grünen
Stein 1736.

Diese grüne liegt nur ein
auf der südlichen Seite, nahe bei
dem Colchester, dort Kopsbach, ist
gehört ein Mangengang, dessen in
einem 5. Fuß mächtig Gang in blauen
Dipster. 6. bis 8. Fuß tief haben
sein Carbonat & gezeigt, die meisten
sind aber über 20. Fuß tief
und die Gänge sind die Rollen
Kops 6. Fuß tief gezeigten
gehört. Die Kopsbach und
Gänge in. Wird wegen der
mit dem Colchester verbundenen Grenz-
ständigkeit demnach nicht bearbeitet.

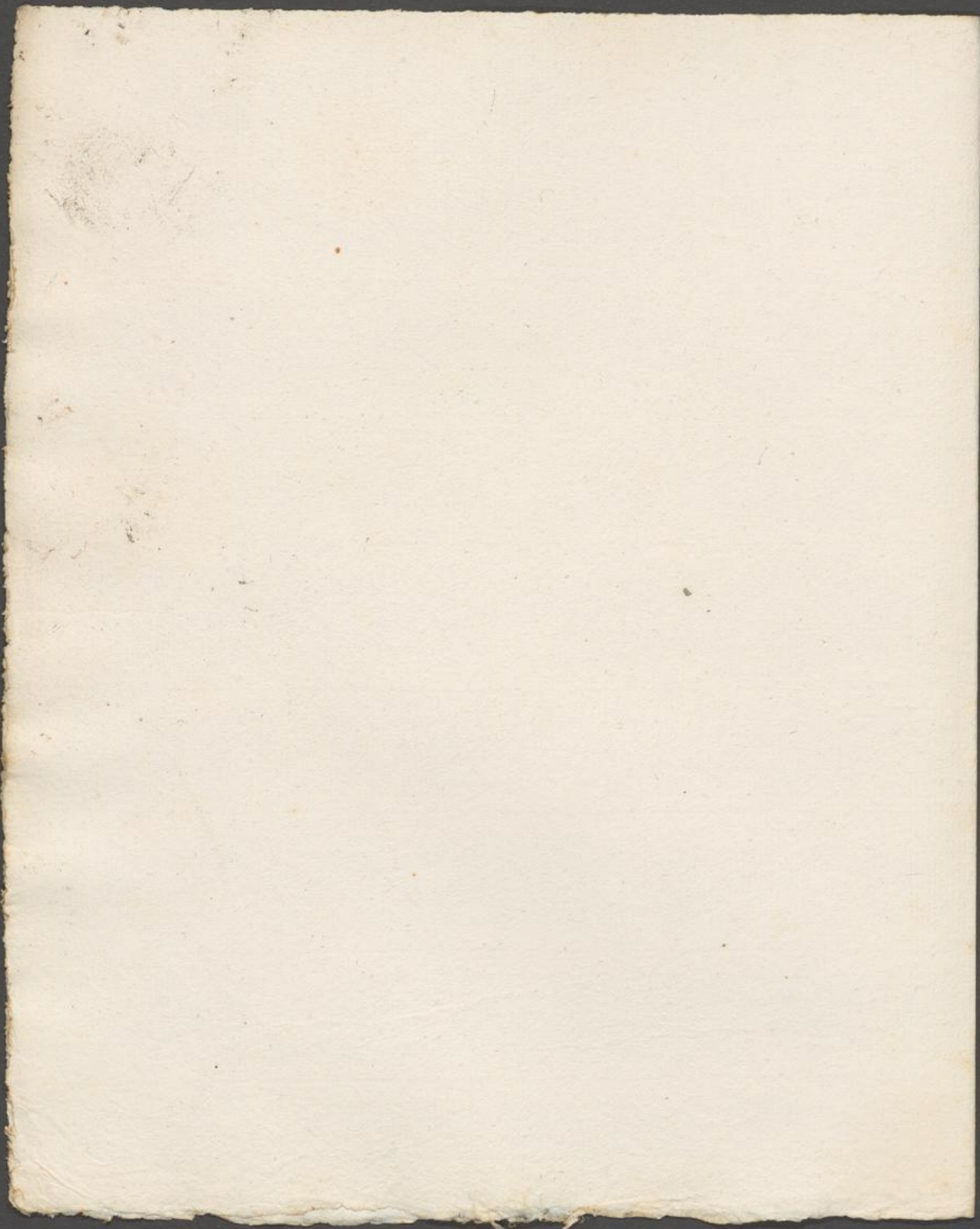

Stiglers ad 9. Nov. 71. 9 fets von fied bey Gofenbergs⁵⁹
ant dem Aufstand d. großen Confeß
Te Confeß: München 1736.

9 von fied. Diese Gube liegt gleich
mächtig Gofenbergs, gegen dem Befundberg,
auf solbiger Gofen, über einem Grund.
yon, auf Fiegen zu. Diese fets
beson in wischen fetsstein und Giebt,
die fets aber liegen in fets 3.
Aufmächtig, wie dem dotten Gengen.
mit Lingenel ein gleuty fetsen
Besonstet. Die Besonstet in 13.
Leister kist. Gut eines Pollen
von 30. bis 40. Leister lung. Auf
einzig altes Mith 33 oberfledon
sist man das diese Pollen fets über
unse dem 300. geson-geson wor-
den, fets aber nicht bis an die fets
dürft flärftig werden. 10 durb fets
geben 1. Contur 9, mit 5ll. zum
Galung Abgen² von fets.

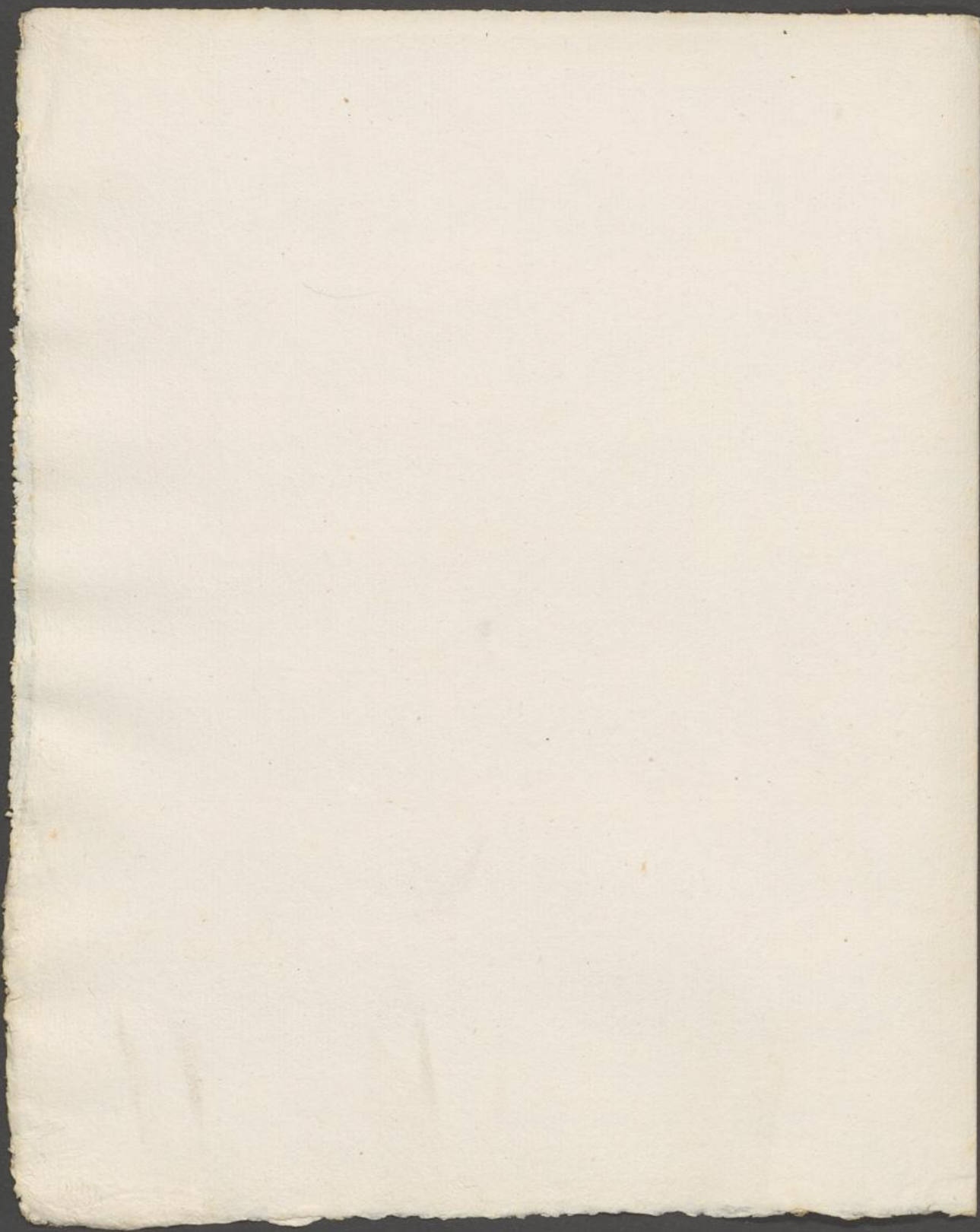

Witzleben 29. 72. 2. f. von Pappenberg. Auf dem
Aufstand von Pappenberg 1736.
Kriegsplan Madlung. 1736.
Der Pappenberg bei Wetzlar liegt
bei Minderfelden auf dem Lufsen
Weg die Gasse genannt, eine
Stunde von Dingen. Die Höhe ist
von 3. Jahren in einem Dinsten von
9. Leuten nicht abgetragen worden,
der Gang ist nur eine Handbreite
mächtig, liegt hoch in weis und
rothem Dinsten-Gebirge, das
eine in fließt und granen Form-
gebirge. Seit 3 Jahren ist sie durch,
mindestens von 90 Leuten lang
gehoben worden.

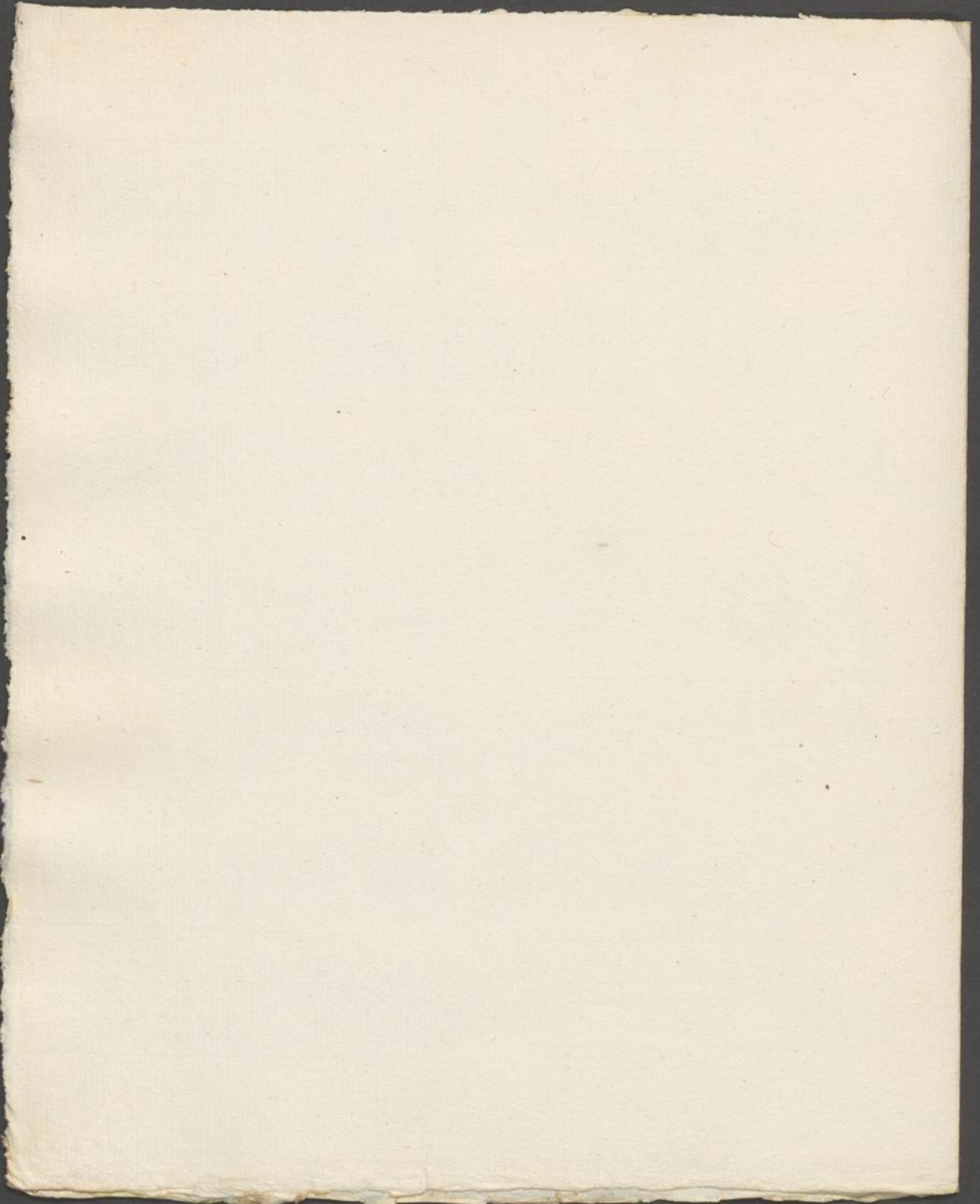

Stylye ad 9 No. 76. descriptio von der Tränke, im 73
Zusammenhang. Aus der Tränke
oder brennstoffe brennt. Man hat 1786.
Die Tränke liegt im Holzstamm zusammen-
hängig zu Grunde von Baum. Die
selbst sind ein starker Baum
und liegt unter weis, die Tränke
ist ein eine gewisse Zeit gebildet
werden sind 15. Leichter unter der
Stollen abgetrennt, und die Tränke
stärker sind 10. Leichter, das
Halt 25. Leichter. Die Tränke sind
gewöhnl. 8. 10. bis 15. Fuß mächtig.
6. Stück für 1. Stück 1. Stück 1.
Wurzeln in Tränke bei weis
Kraut mit schwarz Tränke
Tränke. Jeder Tränke ist gestaltet
12 R. Tränke, und wird im
300. R. Tränke. Werden zu
Tränke bei Tränke der die Tränke
gewöhnl. Tränke. Tränke. Tränke
No. 22/24!

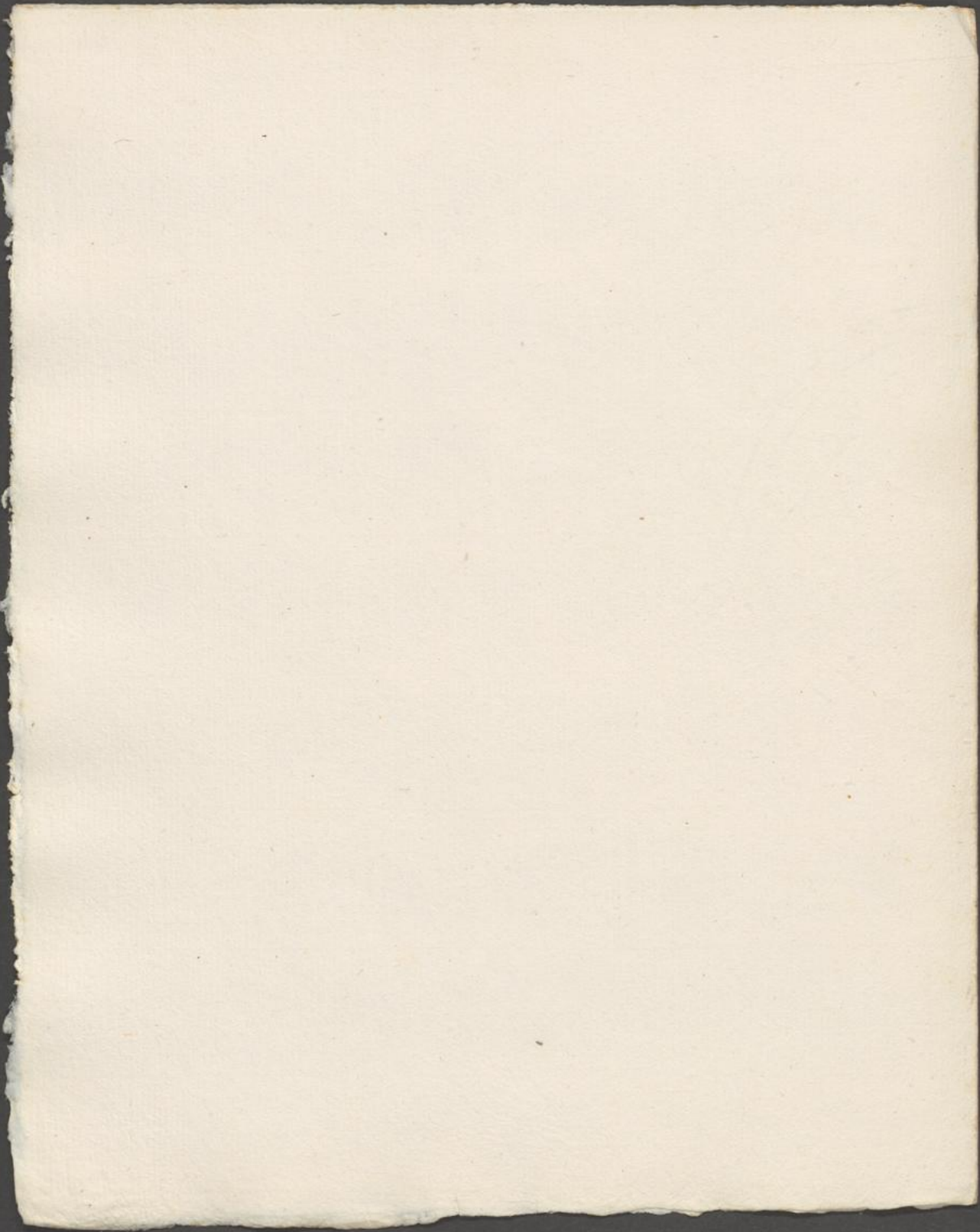

Weylage ad 9 Notiz von der Rechnungsgrube zu Lein 75
Weylage mit Rechnungsgrube.
Auf dem Rechnungsgrube oder Grube kommt
zu Rechnungsgrube Madlung 1756.
Weylage in Rechnungsgrube der Grube
ist 1 1/2 Rechnungsgrube mit der Rechnungsgrube
sind Rechnungsgrube 14 Rechnungsgrube.
10. Rechnungsgrube Rechnungsgrube 1 Rechnungsgrube.

Neilage B 7 n. 79. A. Von Dipsenberg. aus dem 77
Luffland der grübe bei St. J.
Luffschreibend Madlung. 1736.

N. 79. 4. St. von Dipsenberg aus dem obersten Joch der
7. aus der Dipsenberger Grube, diese liegt
in der Gassenbergschauer Bommelung, 1. Meile von
Kingen, westwärts, 4. auf einem steilen
Morgengang, in dessen Maaßung 7. 84.
Luffschreibend, besteht aus einem Stück
St. von 14. Luffschreibend, 5. 6. bis 7. Fuß
mächtig, welche Eisen Luffschreibend an 4.
bis 5. oben St. auf welchen Luffschreibend
abgetrieben wird, und es bleibt für über
20. Luffschreibend von Tag auf Tag 10. Luffschreibend
Lohn unter dem Stollen zu haben, so
verkauft man sich immer gute Zustimmung,
in dem selbigen St. ein, das St. von
10. Fuß und unmittelbar einer Dipsenberger
Kunst auf lange Zeit bearbeitet worden
den, welche St. ist täglich mit 8. bis
12. Mann St. 1728. bearbeitet worden,
und ist in der Zeit über 600. Centner
Luffschreibend, welche in 15000 Rth. verkauft,
den die Gruben St. Am St. St.
St. diese St. 10. Luffschreibend auf
1. Centner 7. und Luffschreibend in weißen St. St.,
quart und mit St. Cobalt vermengt,
für St. St. die besten St. St. unter die
St. St.

Nr. 80. 7 fte oben desor an dem 2 besten Gesunde.
7 fte fahre von Pilsener bey auf einem
andern Gesunde, wo die Kunst angelegt
worden soll. Dieser 5. Laster unter die
Stollen fahre, griffen geant und
wischen 5 in 7 hant Claffen, der
gang besuht sich an diesen Ort 2.

N. Von Cobolt auf dem Pilsener bey vid. Cap. 10 Cobolt Nr. 8.

Nr. 81. 7 fte oben desor an dem 2 besten
gleichfalls auf obigen fahenden gang, welcher
sich aber besuht, dief ein ordentlich
Wird sol auf der Meyen hinde Verwirrt
und desor sein fahenden fahenden
Wise, sol ist von 12 uhr Mittnacht
gegen 12. uhr in der gunden Mittag
maest. Die fte besuht in wischen
fahre und geant, fahre besuht von
geant als die fahenden, auf die
von gang sich sich unter andern in Stoll
fte von 2. bis 3. Laster lang und 4.
bis 5. fte wichtig besuht, ist aber
gegenwartig von tag auf tag auf die
Stollen fahre 9. Laster, und von
selbigen 8. Laster hirt 2e Trumff
auf fahenden. Neben diesen hat
man auf wische Anzeigungs auf
welche desor fte besuht.

2.

1

i

8.

lv

A

H

-

-

-

-

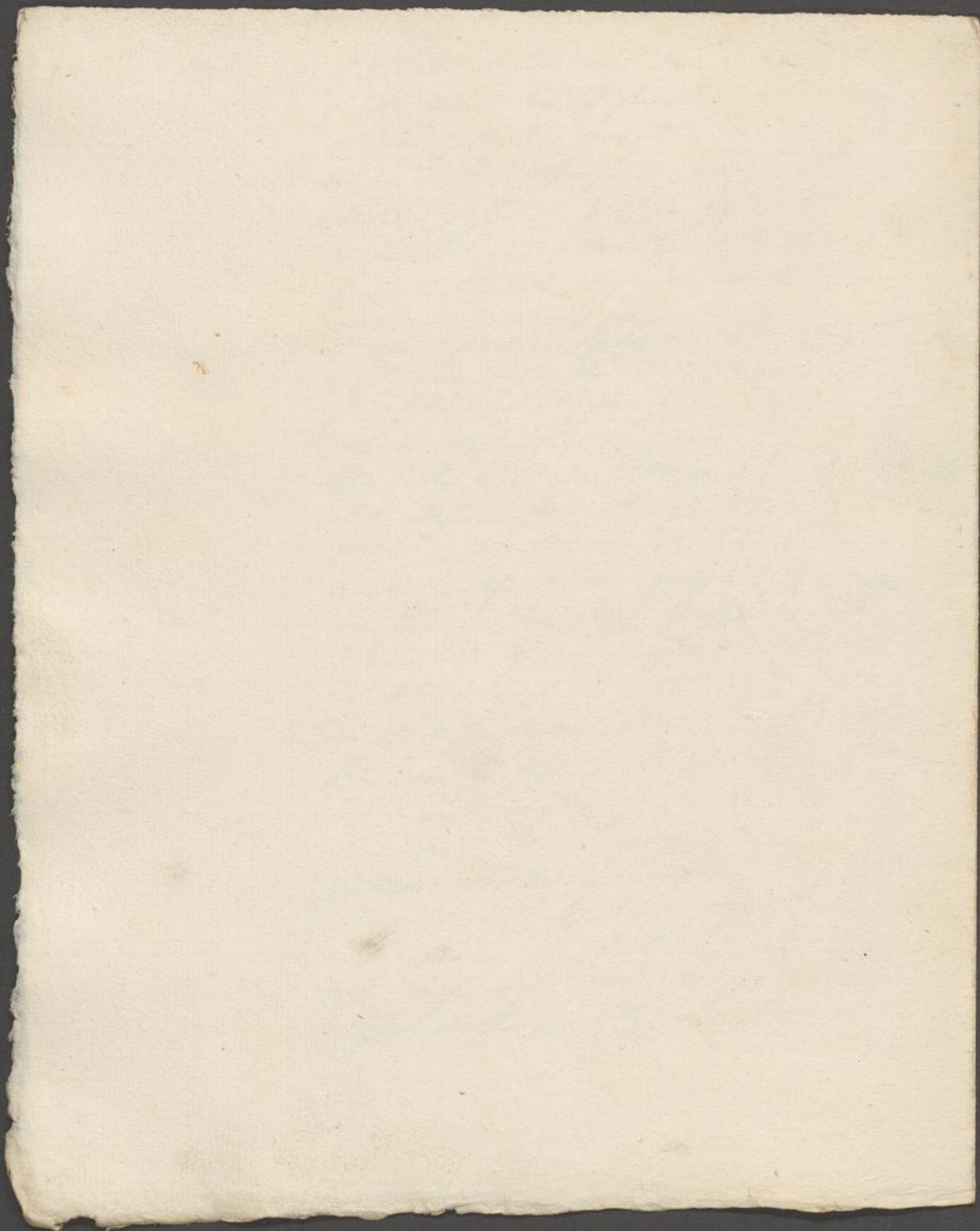

Nr. 82. ♀ fetz von Metayben Stang. flachfeld
 auf einer kreisförmigen Zopf, 112. Läng-
 der hat auf die vollkommenste und unter
 anfalligen 2. Laster in jedem gleich, oben,
 davon in weissen fischen und quatz,
 gewöhnlich mit vielen kleinen Kupfer-
 mangel, 2. Zopf für die fetz auf etwa
 20 mit u. l. l., ob die fetz zwar
 etwas geringfältig, sehr dagegen der
 Vorteil, daß diese in der Quantität
 geringer werden; dem. der feld ist
 14. Laster lang, und 5. bis 6. Fuß
 breit bei weidig. 16. bis 18. Stück
 fetz werden bei 1. Laster ♀ erfordert,
 jährlich werden bei 50. Laster ♀ geringer,
 für 2. fischen Pflege und dem Kupfer-
 berg fast gleich, hat ein kreisförmiges
 und wieder gleich als der Kupferberg,
 angeworfen, und bringt der Gewinn.
 Nach jährlich 13. bis 400 Rthl.
 breite.

Nr. 83. ♀ fetz von oberster Stang auf einem
 gewundenen Zopf, angeworfen, hat in
 belästeter Maß 84. Laster, welches
 ganz fast kreisförmig bei weidiger fetz
 feld, ob davon gleich der ersten in
 weissen fischen und quatz, auf der
 Insel mitten über dem fetz, so 5. bis
 6. Fuß weidig, wie auch oder Stang
 von ~~2. l. l.~~ dem anderen gewundenen

vid. quilibet nr
 56.

4 et Ol. Kopf à 1. bis 1 $\frac{1}{2}$ auf 2.
 fast breit liegt. Bis zu Größe 11 o.
 mehr von 12. 13. Luffter tritt fast
 immerhin ein von dem untersten
 Berg gefolgt. Hellen für Moskov-
 löpung, und weiter kommt es gleich
 dem untersten. Berg und kann die
 Odenberger nicht zu fassen, 10. Kubel
 füll worden zu 1. Centner & erfordert, sind
 gleich für unter die Koffen.
 fesselt werden bei 30. bis 40. auf woff
 mehr Centner & gemacht, bringt
 dem gewöhnlich jährlich (bis 1800), ob-
 woff und täglich mit 3. Mann besorbt.
 hat wird. Nach diesen Briefe von

N. 4 v. Olding
 von 1790 f. 1. 6.
 viel gewöhnlich
 Nov. 56.
 Nov. 84.

der 4 und Ol. Kopf in 1790 Größe
 wofür diese gewöhnlich Nov. 56.
 sind gewöhnlich abflage, auf woffen
 fesseln oder fesseln fesseln von dem
 gewöhnlich auf der Moskov Gassen
 und an selbige Messung fesseln.
 Wären man aber in dem gewöhnlich fesseln.
 von 13 Luffter tritt gewöhnlich, mehr
 Moskov gefunden, so wird gewöhnlich
 mehr Hellen von 40. Luffter, und be-
 kommt mit selbigen 12. Luffter tritt
 unter die alte Koffen; auf selbige
 Markt den man mit 2 Hellen, wenn
 von 50, den andern von 70. bis 80. woff
 60. Luffter tritt die Moskov Koffen. (An
 ein

80
in dem gewissem ort befindet man den
gang bis 7. Lafter, & sind 48. bis
49. Fuß unrichtig, von diesem Eisen
bis zum Ende des Lafteres, den
selbst unten 2. Fuß 3/4.

Wahlgesch.

Unter dem Vorstande des fcten No 90 in der
Frankfurter Handlung sind davon 25000
Stück, sind im Wahlbuche zu notiren die
mit

No. 1. gezeigte über die fcten. Die werden dieses
Mals 4. oder vom gezeigt, werden werden die
No. 90. und die fcten fcten fcten und die fcten
unter die woff fcten fcten gezeigt, sind die fcten
in fcten fcten zu fcten. Die fcten in
fcten fcten nicht gezeigt fcten fcten
fallen, sondern werden die fcten fcten, welche
Vorhanden nicht gezeigt werden nicht, allein
wieder gezeigt gezeigt fcten fcten fcten.
Der fcten von fcten fcten fcten 20 bis 22
th fcten.

No. 2. Die fcten über die fcten, von fcten fcten
fcten zum fcten 36. bis 40 th fcten,
nicht aber in fcten fcten fcten in fcten
fcten antimonial fcten fcten fcten
wof fcten gezeigt und mit fcten fcten von
fcten fcten gezeigt werden, fcten nicht wof
die fcten fcten fcten fcten zu fcten,
gezeigt die fcten fcten fcten fcten
und fcten, wo aber fcten oder fcten fcten
fcten fcten, so nicht die fcten fcten
auf, und fcten fcten fcten. Der fcten fcten
fcten fcten 2 auf 2 1/2 fcten fcten, ist aber
nicht fcten wof.

No. 3. Fein Pulver anfangs mit dem Stalt so
in einem Molen v. Quarz bricht, ist
wirksam und in Pulver gibt zu traction.
Die Hilfe sehr sehr Silber.

No. 4. Ringen und Stoffen im besten andern Pulver
in Pulverstein und Quarz, in einem Pulver
kosten sehr viel Stoff fallen, ist die für aber
nicht zu einem Pulver. Dieser Pulver besteht
aus Ringen, Dampf und einem subtilen
Feld. Dieser ist ohne Pulver wird sie
verbraucht und so fortgeschrieben, so gibt
es beginn andern Pulver Pulver Ringen, welche
unabhängig sein gemacht wird.

No. 5. Fein andern Art Ringen bei der besten
Mulle, bestehen in einem Quarz und fallen
No. 92. Silber, sind etwelche Pulver gegeben.

No. 6. Ringen Pulver aus der Pulverpulver,
bestehen in einem Pulver mit Pulver
mehlt.

No. 7. Weiss anfangs Pulver aus dem Pulver
aufgenommen. Ganz leicht, bestehen
in einem Quarz und sind sehr Pulver
in Pulver.

No. 8. Pulver Pulver von einem Pulver
in einem Feld, was in einem Pulver.

No. 9. Ringen Pulver von einem Pulver oder Feld
in der Pulver, bestehen in einem Pulver
Pulvergang, v. müssen in einem Pulver werden.

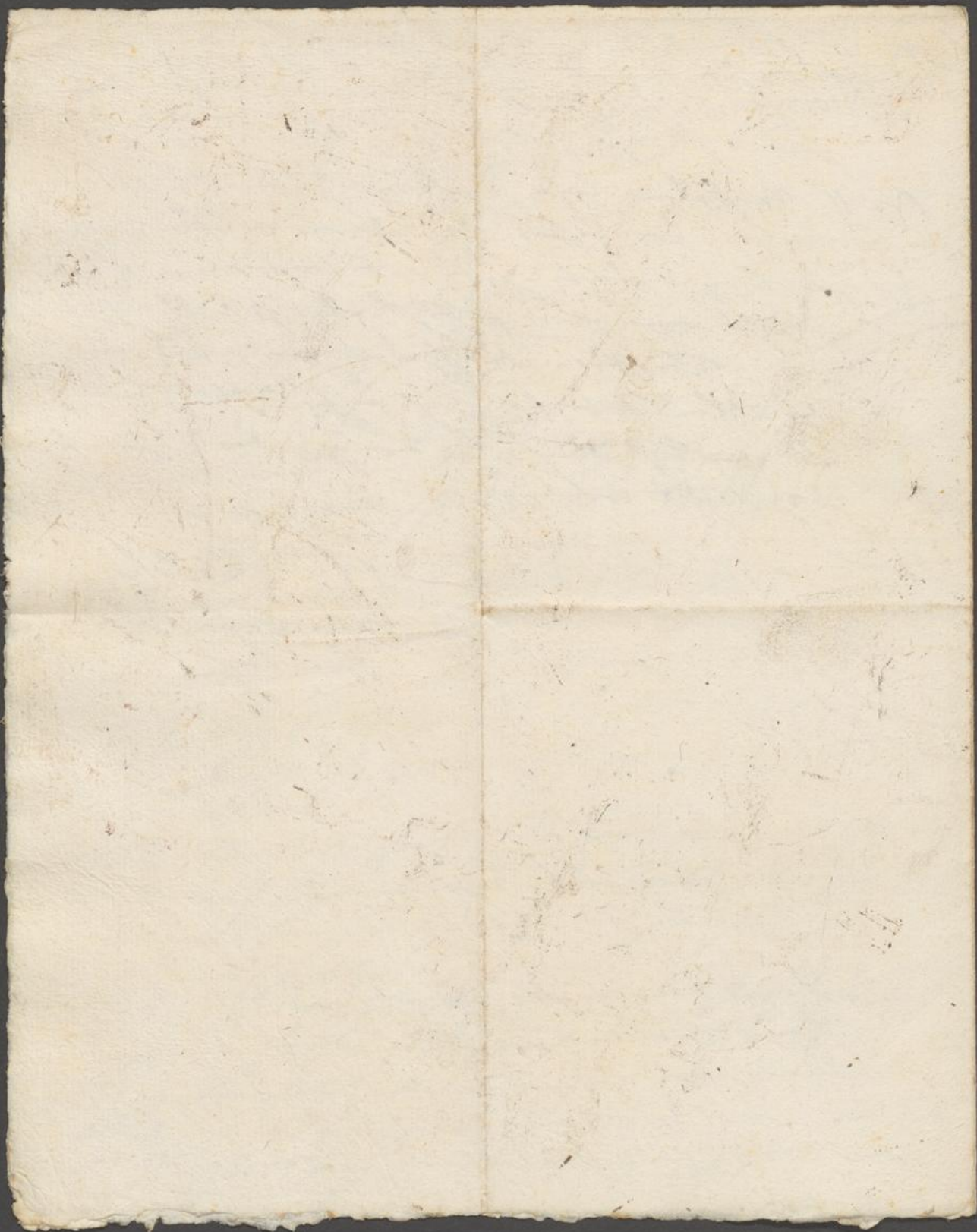

Neptun 29 No. 102. 103. 119 - 126.

Die fünf von Neptun (wollt Zifferlytzen
mit überbrachte Neptunische fette sind probirt
und beyhin 29 wurd;

~~Let. L. No. 1.~~ für gelber Kirschen, fult 1. fulten
Mik. 9. 103. an Kirschen 5 th. an Kirschen nicht.

Mik. 9. 119. No. 2. für Sandstein fult mit
grünung und demselben von dem verhalten
von 6 th. 1/2 aber muss fulten 2/3
dieser. an Kirschen nicht.

Mik. 9. 120. No. 3. blau fult, wenn 38 th. dieser
mit Kirschen 2 luff.

No. 4. für Sandstein wie No. 2. auf dem
Kirschen fult.

~~Let. L. No. 5.~~ 1te gelbung von Kirschen fult 3 th
Mik. 9. 121. dieser. 2. Kirschen nicht.

2te gelbung von einem Kirschen, 1/10
probirt.

Mik. 9. 122. No. 6. von fult und etwas blau lebrig,
fult 17 th. dieser, an Kirschen 1. luff.

Mik. 9. 123. No. 7. 1te gelbung, von Kirschen, welche fulten
8 th. dieser, an Kirschen nicht.

2te gelbung grün 8 th. dieser
an Kirschen nicht.

No. 8. für Sandstein mit etwas weniger
grünung, fult von dem von 4. th
grünung, aber gleichfalls wie No. 2. et 4.
muss fulten 2/3 dieser. an Kirschen
nicht.

~~Let O. No. 9~~ Jungling 16. th. d. d. f. an Silber
M. 124.

M. 125. No. 10. ^{in f. l.} Kupferst. 31. th. d. d. f. an Silber 1. Coll.

M. 126. No. 11. Kupferst. und glanzlos, 33. th. d. d. f. mit $\frac{1}{4}$ Lot Silber.

Nota. Diese 2 Sorten No. 10 et 11. sind auf
mit Gold, weil sehr schön sehr schön
franz. Mame sehr schön, jedoch
gerade, aber nicht schön.

M. 126. No. 12. Kupferst. 29. th. d. d. f. an Silber 2. Coll.

Man sieht die 3 Sorten No. 10. et 12
separat von dem übrigen Silber, welches
sich sehr wohl untersuchen lässt, jedoch
nicht die Ursache der Kupferst. und es
sich sehr untersuchen lässt, Material in einem
Kupfer 1/2 Lot, jedoch am besten ist.
Die übrige Kupferst. wird von dem Kupfer
Director von Mainz von demselben
Kupfer 1/2 Lot, welches es auf Kupfer und
der Kupferst. Mainz kommt auf Kupferst. alle Kupfer
soll. Die Kupferst. im Jahre 14. May
1777.

J. H. Cancriner.

p. t. Graf Ernst von Mansfeld
begruet, Kabin und Mand.
Herr.

In Junij Ist Bergkath Cröll mit über daruff
Bayennuffe fofft signu probiert mit 2
No. 102. 103.
119 - 126.
Lindes bewert

Lith. No. 1. ^{oder separiert} ein güßler & Pfeiler fält der P. 5 Hand nicht.

Mit. g. 119. No. 2. ein andygerstein fält eine lauffe gänning,
daruff ein daz, daruff ein 6 Hand fält aber
unfer d. alt. an d. nicht

Mit. g. 120. No. 3. Stein auf, fält 38 Hand und d. 2 lotf

No. 4. ein andygerstein daruff No. 2. d. zur glänfung gefält

Lith. No. 5. ein lauff auf fält 30 Hand, 4. an d. nicht

Mit. g. 122. No. 6. andyger. fält 18 Hand. d. i. lotf.

Mit. g. 123. No. 7. Pfeiler daruff fält 8 Hand an d. nicht

No. 8. andygerstein mit abwasch lammiger
gänning fält 4 Hand aber, unfer d. 3
glanz No. 2 et 4.

Lith. No. 9. andygerstein, fält 10 Hand an selber nicht.

Mit. g. 124. No. 10. pfennig auf, fält 31 Hand, silber 1/2 lotf

vid. Mit. g. No. 11. pfennig 8. glänfund auf, fält 33 Hand d. i. quint

Mit. g. No. 12. blair group, fält 29 Hand, silber 2 lotf.

Dann nun die 3 sonst No. 3. 6 et 12 separat, dan
die übrige auf, Inwendigmolpen bewert, daz
bleib noch, signu erichtlich signu, daruff müß
die umständ daziget erofft, d. die die daz
erforderliche materialien, im preis, die geben signu,

Blies, am besten jaige
In übrige galtung anse. Und ein erscheinend
Director der Druckerei, Johann, Platz, in Kalk
wischen, und also nicht begehren und das
man hat in seiner Freundlichkeit alle
sehr. Dankend, am 14. Mai 1837

J. H. Anonymus
Lauterbach, 1837
probrant, 1837

85
flos de fite und was freytag an die beythe
gandert zupfirt wurd es in die selb purlin
hald an. aus, aben 3 bingel alle in
unse. wiffert wurd.

[Faint, illegible handwritten text, likely bleed-through from the reverse side of the page.]

26 B

14

87 15

Lipen in Ref. Lpz

(87)



Nb. alle für Kupferst. /
im 5. Bände /
25 No. 20.

Eisen v. Pflanzte. (71-8) 88 1

- No. 1. Eisen von Mergelstein - Waldbühnen
Mitt. d. D. Müll. 1736.
- No. 2. Eisen aus Rastatt. Mitt. d. D. Müll.
1796. Mitt. id. eod.
- No. 3. Eisenstein oder Eisenstein. Mitt. id. eod.
- No. 4. Eisenstein von Schwarzburg Mitt. d. Heukel
1736.
- No. 5. Eisenstein, grana martis, Eisenstein,
Eisenstein. Id. eod.
- No. 6. Eisenstein aus Thüringen Id. eod.
Mitt. n. 46.
- No. 7. Eisenstein von Pflanzte. Id. eod.
- No. 8. Eisenstein Id. eod.
- No. 9. Rotes Eisenstein von Merseburg. Id. eod.
- No. 10. Rotes Eisenstein von Merseburg rubro
flavifusculum. Id. eod.
- No. 11. Eisenstein mit Kalkstein von Orbisau
in Thüringen. Id. eod.
- No. 12. Eisenstein mit Kalk von Rotenbühl
bei Nora in Thüringen. Id. eod.
- No. 13. Eisenstein von Pflanzte Eisenstein
rosa. Id. eod.
- No. 14. Eisenstein von Merseburg. Id. eod.
- No. 15. Eisenstein mit Gold aus Thüringen Id. eod.
Mitt. n. 46.
- No. 16. Eisenstein von Schwarzburg
Vena seu minera δ rosea, minera δ
nubra. Id. eod.
- No. 17. Rotes Eisenstein von Pflanzte. Id. eod.

No. 28. Wolfenbüttel'sche Eisenstein aus der Lüneburger im 89 3
Rein Schmelz. Id. eod.

No. 29. Eisenstein aus dem Nassau'schen Dillenburg, woselbst
ein gutes Land für sich ist, ja ganzes Berg
von diesem Eisenstein, so unobers wie unler wege
man ein große Kiste & weggehen, antwilt.
Mitt, weil man es besser ist, & glantz. Id. eod.

No. 30. Rotter Eisenstein aus der Weiburgischen Grafschaft
Halsberg, an dem Ort Halberg. schiffes reines
Matron soll als ein von ein weiß &
matt. ist nicht ansehnlich antwilt. ist nicht sehr
Id. eod.

No. 31. Eisenstein von Friedenthal aus dem Pongau, Id. eod.
d. d. Sept. 1736.

No. 32. Fein gemachte Eisenwärl, welche zwar
an sich vor sich selbst kein Eisen
sind, jedoch aber gewöhnlich in Dillenburg
als Weiburgische allezeit bei dem Eisen
angestrichelt ist, und gemeinlich über dem
Eisenstein liegt, ein v. l. f. & tege
antwilt. ist nicht ansehnlich
Id. eod. 1736.

No. 33. Eisenstein von der Lüneburger im Weiburgischen, woselbst
sich ein gutes Land für sich ist, ja ganzes Berg
von diesem Eisenstein, so unobers wie unler wege
man ein große Kiste & weggehen, antwilt.
Id. eod.

No. 34. Eisenstein von der Lüneburger im Weiburgischen,
besser als No. 33. soll es sein & v. l. f. & tege
antwilt. Id. eod.

No. 35. Eisenstein von dem Dillenburg bei Weiburg, woselbst
es neben einem v. l. f. & tege
aber nicht gebriest wird. Id. eod. no. 4.

No. 36. Fein curieuse Eisen aus dem Amt Alsborg
(Nassau'sches Weiburgisches Gebiet). Id. eod.

No. 37. Beste Pflaster von Stadt Somburg bey der
mittlern Mühle, im Neßau Sillenburg. wird
Sainzsaftberührt, gelblich, der feine Grund
zement. Der Gang von diesem fast in
der Tiefe von 20. Lafter, ist $3\frac{1}{2}$ Lafter
mächtig. N. cod. gibt züflich 800 Maaz Maß.
1736 Krumm. n. sp.

No. 38. geringere Pflaster mit Kupferstein aus Slossen
von Wehlburg by Mühlenthor. 1736. davon
Jorn. davon dicit anfanglich.

No. 39. Capis. Hornat. bay.

No. 40. Nichterhalten Pflaster von Goslar bey in Re-
formirte Bergwerk. 1736. Jun. 10. d. d. Dief.

No. 41. Pflaster von Kieselstein bey in dem Alten
Lumpstein. d. d. Dief. 1736

No. 42. Pflaster von der Pflasterer bey Kieselstein
Kongruenz. d. d. Dief. 1736.

No. 43. Pflaster mit feinsten von Cränne bey Slossen
n. n. 46. v. n. d. v. n. d. d. Dief. 1736. ist feinstes.

No. 44. Pflaster von Kieselstein in Kongruenz bey Slossen
1736.

No. 45. Pflaster von der Grube in Kongruenz ist
in Marktgrube 1736. ist.

Pflaster des, p. in der Pflasterer ge-
schwächt wird, legt 7 Tage lang. Ist
ferruginosa n. n. chalybis, damit der Pflaster
sich besser fließt. über die Briefe für
D. 9 in Slossen.

No. 46. Pflaster aus Stützement mit feinsten
d. d. Dief. 1736. im d. d. Dief. 1736. ist
N. n. 46. n. n. 43. v. n. d. v. n. d. d. Dief. 1736. ist
v. n. d. v. n. d. d. Dief. 1736. ist

v. n. d. v. n. d. d. Dief. 1736. ist

v. n. d. v. n. d. d. Dief. 1736. ist
v. n. d. v. n. d. d. Dief. 1736. ist
v. n. d. v. n. d. d. Dief. 1736. ist

Stylus ad D. No. 15. Principium est folij . 90

Nid. Weffeheli Del. Lips. medic. in M. N. C.
Dec. 11. Anno 8. Obf. 27. de ligas. quernu
in metallum et Oleo transfusato.

Ein Brief Josephs von
Kammerer et intus.
de anno 1768. mensis Jul.

Die für die von mir vorgelegte Karte der von
 Kurfürst Maximilian Joseph von Bayern
 im Jahr 1768. durch die Hofkammer in München
 angeordnet wurde, und welche per
 die Hofkammer an den Hofrat in
 München dem Herrn von Haffner in der Fabrique
 der Hofkammer in München übergeben
 wurde, ist:

1. Die Karte ist in vier Theile eingetheilt
 durch die Haupt- und Nebenstädte.
 2. Die Karte ist in vier Theile eingetheilt
 durch die Haupt- und Nebenstädte.
 3. Die Karte ist in vier Theile eingetheilt
 durch die Haupt- und Nebenstädte.
 4. Die Karte ist in vier Theile eingetheilt
 durch die Haupt- und Nebenstädte.
 5. Die Karte ist in vier Theile eingetheilt
 durch die Haupt- und Nebenstädte.
 6. Die Karte ist in vier Theile eingetheilt
 durch die Haupt- und Nebenstädte.
 7. Die Karte ist in vier Theile eingetheilt
 durch die Haupt- und Nebenstädte.
 8. Die Karte ist in vier Theile eingetheilt
 durch die Haupt- und Nebenstädte.
 9. Die Karte ist in vier Theile eingetheilt
 durch die Haupt- und Nebenstädte.
 10. Die Karte ist in vier Theile eingetheilt
 durch die Haupt- und Nebenstädte.

d. d. 2. febr. 1764.

Wunsch als 3. Handlung
mit uns gethener Geduld
wider die den Zerknirschung
schon sehr geistlich.

Obin zu welcher Zeit
in d. Langenjahr die d.
Führung für die geistlich,
wie wir schon herbei an
d. Ort in dem die
Führung von. aber an
den Ort in d. Handlung

in der Handlung
d. Handlung
an d. Ort
Handlung
an d. Ort
Handlung
an d. Ort
Handlung
an d. Ort

d. Handlung
an d. Ort
Handlung
an d. Ort
Handlung
an d. Ort
Handlung
an d. Ort
Handlung
an d. Ort
Handlung
an d. Ort
Handlung
an d. Ort
Handlung
an d. Ort

Man Litz 186 3 pyramide
220 Opa 2 ab 1 wchse
fij 2 span abglt ab
fllrat; 200 2/50
aus of fllrat; 200 ab
aus vllt; 200. 3
fllrat 200 2/50

2 300 fllrat 200 2/50
wttor = 2 2 2 2 2
abwrt, 200 abwrt
glt 200 2 2 2 2 2
200 2 2 2 2 2
200 2 2 2 2 2
200 2 2 2 2 2

alle dollon fllrat abge
fllrat 200 2 2 2 2 2
aus fllrat 200 2 2 2 2 2
200 2 2 2 2 2

Arztliche B. no. 21. Stiftung vom Mayers Pflanz
und Ex. relat. Dr. Marburg Christen
dd. Xb. 1756. 94

Längst durchzuführen nach der Vorrichtung das ich in dem
Königlichen Frey- reformirten Landts Rath und zwar
bey Mißon an der Mastenhardt beystehende
ganz Pflanzland nach demselben Landts
sein ständtlichem Gang Offentlich ist, an
und vor sich selbst aber ist bey dem
welches auch dem Oberstbischöflichen Hofrat
gehört und Weisungen zu ertheilen, nach dem
solches über 60. Tausend in die Länge,
und über 40. Tausend an Breite über 60 Tausend
der von dem Landts 45. Tausend bey dem die
beachtet ist, dessen Pflanz ist über 500 Tausend
lang. Man muß bedenken, ist niemandem bewußt,
den Oberstbischöflichen Hofrat für aber sind die
sämtliche Bearbeitung von 40. bis 50. Mann all-
jährlich 1500. Manzen Pflanz demnach gewonnen
werden, demnach werden auch den von dem Hofrat
privilegirte 6. Pflanz an dessen Pflanz
gemacht 13800 Pflanz, jedes zu 180 tb, und
auf diesen werden auf dem wüsten Landt
14. Pflanz an jedes dem Pflanz
60700. Mißon, zu wüsten sind mehr oder weniger.
Diese werden verkauft im Landts zu 37. und 38 Rth.
samt jährlich mit 60000 Rth. Bis neun-...

Gute erhalten und wie weit dieser misserge-
facht wird, ist schon bewist.

Nächst diesen Pfeffstein, und zwar im Saugenden,
bricht auf ein feines Dicht, wofür man von
kurzer Zeit erst angefangen, und allbereit 50
bis 60. P. auf der Galte liegen haben. In
letzter Weise vor Pfacht wirgültig setz, wie
Mithi D. xv. 41.

Zieht. festlich war der Gang mir l. jetzt aber im
Vergleich von wenigen Leisten hat man denselben
gehört. Von 2 bis 3. Finger weithig. Set von
dem großen ^{günigen} Pöllen große Vorfälle. In Gaffelgah
haben jüngst auf einige Pöllen von denen
bringen mitgenommen, wovon übrig noch mehr
gand.

Dieses Bergwerk befindet sich
auf an der großen Marktstraße, aber auf
der Südseite nach dem Berg zu dessen Gänge strei-
kend befindet sich in der 11ten Straße, ist sehr
besonders gut. Set ein Pöllen von 45. Leisten
bis auf die Pöllenstelle, denselbe ist 142 Leisten
bis auf den Gang aufgesetzt, wovon selbst die
setz von D. 7. 9 und 10. sind alle unter ein and
Vormacht 5. bis 6. sind weithig oberhalb. Dieser
Gang hat ein Alter zu Tag auf, und fahrt ein
Pöllenmaß + 100. Leisten über. Gebirg,

Die Rollen, wovon 14 Jufz geschrieben, ist vor⁹⁵
vor wenigen Wochen eingefluchtig worden.

Nachdem Wirt auf Ludwig die bezogene
Verpflichtung auf dem Meßsur beft.
bey

Wir auf No. 4 et 5 die vom obersten
Rath, jedoch nur vor Befehlshörern sind.
Nun selbst wurde es Gott will mit bester Ge-
legenheit ausgef.

180 lb meßsur in Befehlshörern. 16 Pfunden
zur Meßsur. Auf 180 Pfunden meßsur
führt die Befehlshörern 120 lb gemessene Meßsur.

Die Rollen auf 5 bey Wirt ist wiep. leicht
wiep. und leicht.

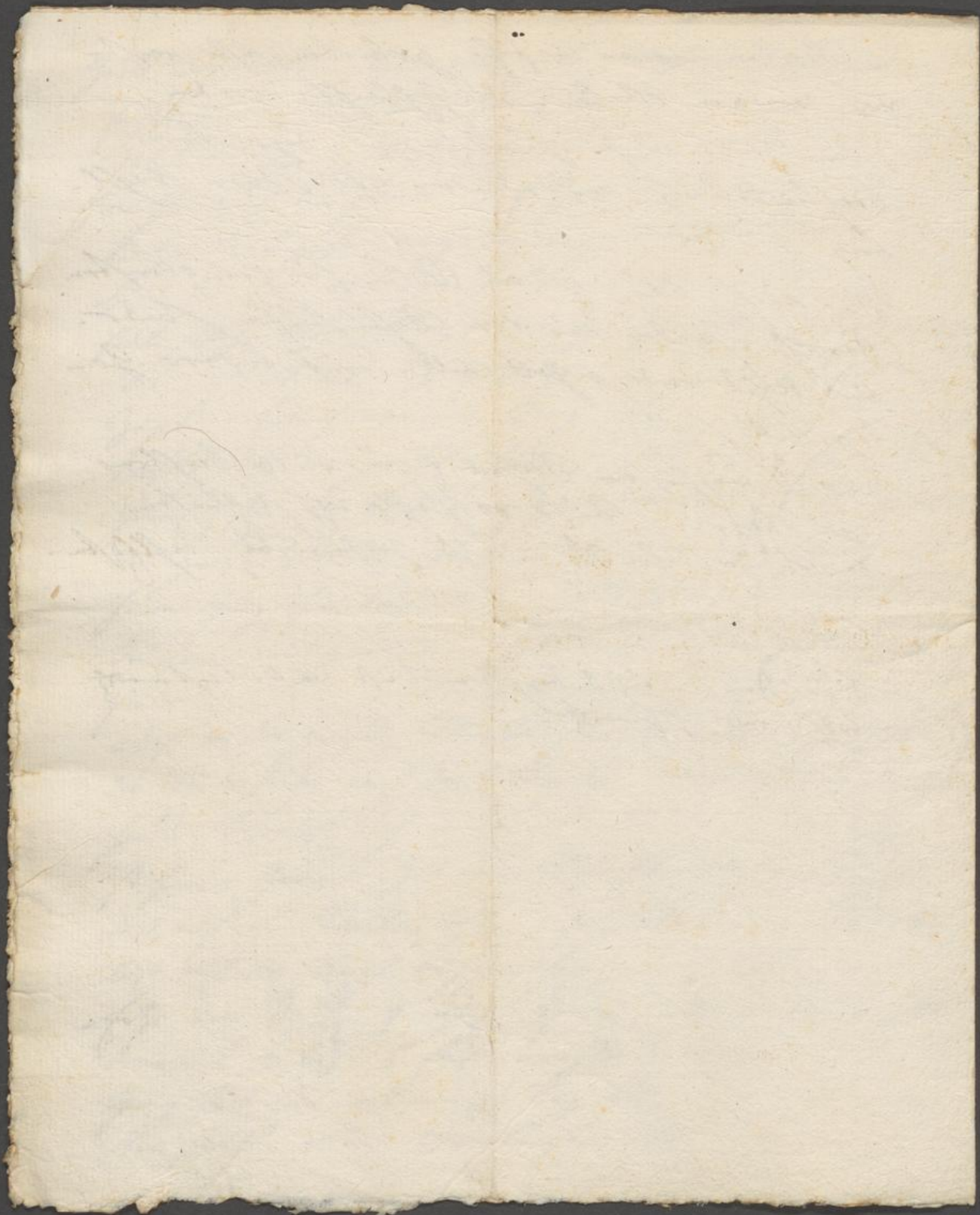

2. *Argemone* L. no. 46. ^{Argemone} ~~Flora~~ mit ~~Blüthen~~ 96
Flor fem in pedet mixtum maris. videturque
ut paleatica natus, in pelagus p. therman.
pualitum in parte fig. on terra calcaria
vel magnea facta & defluente et
coagulata, ut elacet ex paleate
quem ind. sub Tit. salis nau. II. Kasi
forma. ex centro d. p. n. g. ramuli flori
coarctata, ut corallion ramuli fig. on
externa, coloris v. n. v. i.

p. gutt. argem. L. sic n. f. abut = 3. p. n. g. p. n. g.
= ost. in v. n. g. p. n. g. n. g. n. g. n. g.
p. n. g. v. n. g. p. n. g. n. g. n. g. n. g. n. g.
p. n. g. v. n. g. p. n. g. n. g. n. g. n. g. n. g.

Flor fem in pedet mixtum maris = 3. n. g. n. g. n. g.
p. n. g. n. g. n. g. n. g. n. g. n. g. n. g.
n. g. n. g. n. g. n. g. n. g. n. g. n. g.

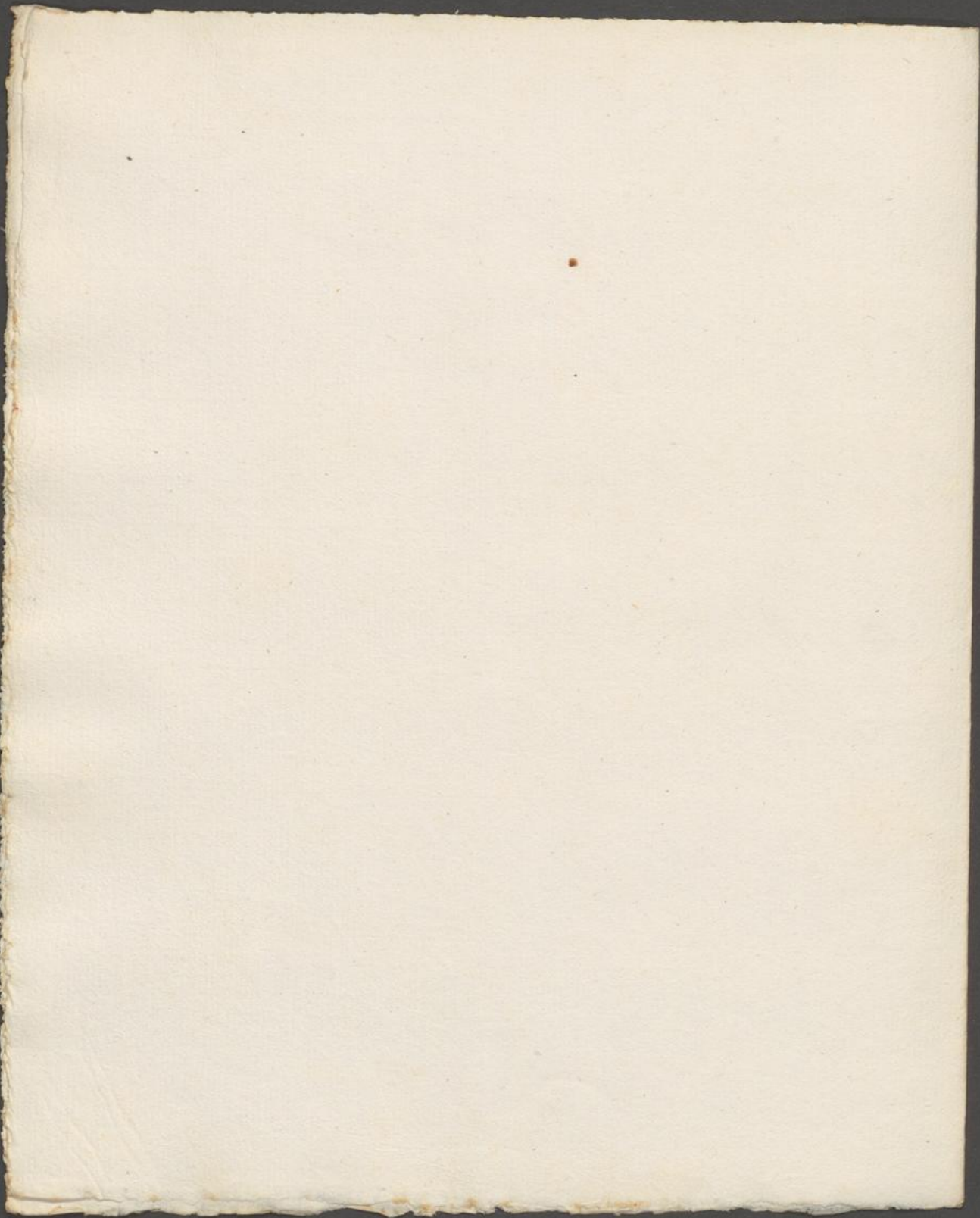

Es ist mein Wunsch, ein wenig zu erfahren von
den Umständen in London, welche von dem
and. diesen Artz bey geschickten, bey dem Schloß
für alle in andern weit entfernten Ländern aller-
seits bey den forsten in der Aufhebung wehren fabricien.
Gott wolle uns seine fromme reichliche Trösten
so will er alle ihre Personen gütlich zuwenden
lassen.

In dem bey allem eine Arbeit mit in groß Menge
beschäftigt enthält sich, wobei ein in sein guttes ge-
meinschaft ward, ein sehr als in reichhaltig zu sein.

[Faint, illegible handwriting on aged paper]

1. Auf dem Caldenbaysen Bergwand wird der
Felsfuß 25 bis 27. Leichter tritt der
ausgehenden, und sehr leicht, gediegen
Exportion der Felsart und wässrig
süß, 50. 60. bis 100 Mann in Arbeit.
2. Auf dem benachbarten Meßner wird der
Stein und Felsenstein als Leichter tritt
Felsart, wenn 50. 60. bis 36. für
ist.
3. Dabei steht eine Kieselstein mit einem
Korn, 6 bis 8 für 10, und wird
gewaschen auf der Meßner der wässrige
Meßner der Köpfe oder Canale von
der die Arbeit.
4. Ferner ist dabei ein Kieselstein, welcher die
auf der Kieselstein kommt die
von einander getrennt, gewaschen und
weicht der selben überbleibende
Kieselstein wird.
5. Diese Bergwand liegt im bergischen
an der Grenze des Kieselsteins Gebirgs
Gebirgs, wie selber nicht von der
West im Kieselsteins: und oben
von der Draheadhöhe nach West im
Gebirgs Gebirgs liegen.
Ferner Kieselstein besteht aus 500. Kf.

101

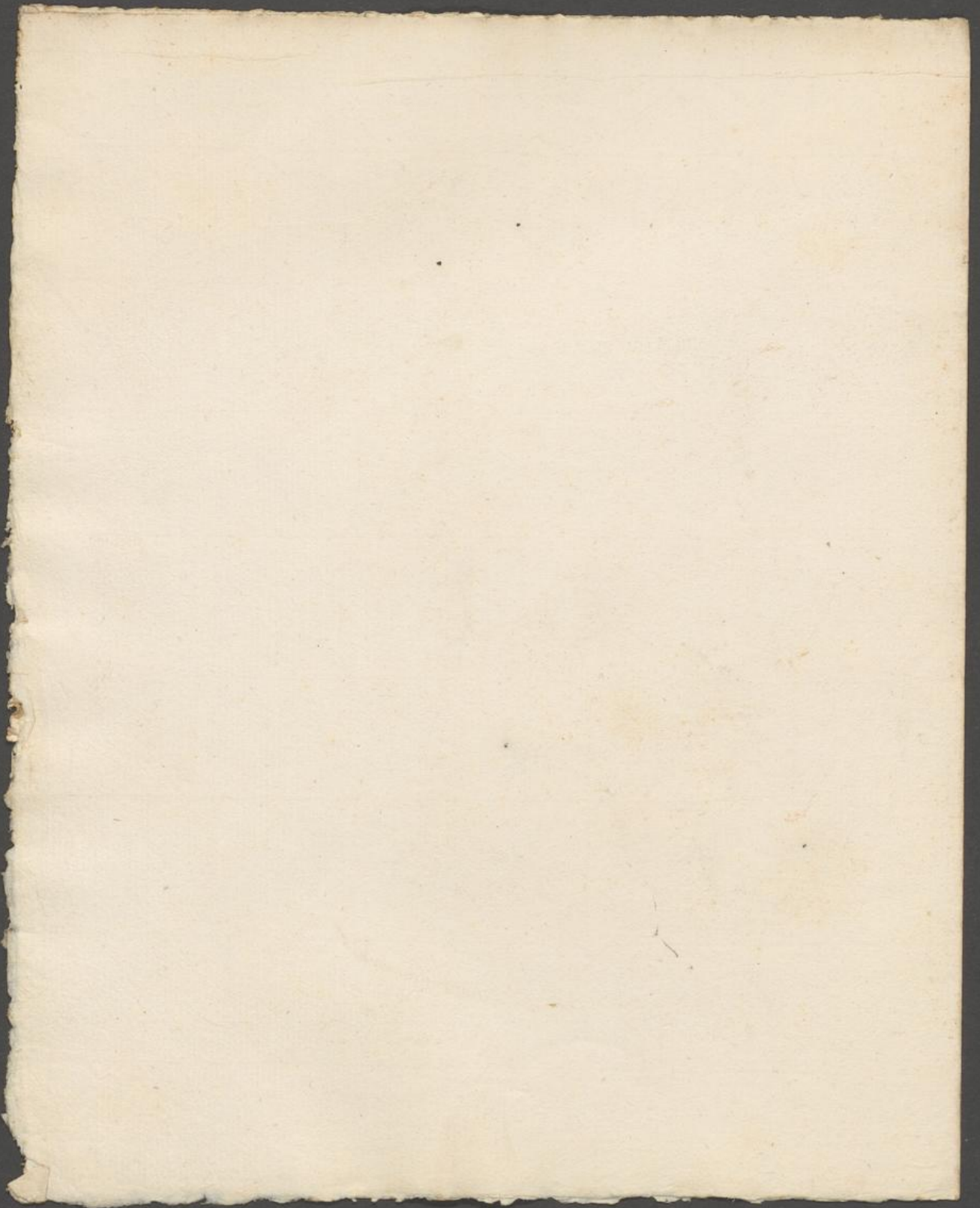

Hertzog ad. B. No. 56. Selbst. Messen
 Metulit 1738 Jul. 10. ff. Linsen. Es ist
 ein feines von Klingenthal aus dem Koba-
 nitz, wurde viel und sorgfältig, durch
 - versetzt und wird jetzt ein
 feines, durch - Metalle / so aber ein y. Alumin
 ein. 3. Teil d. y. Linsen.

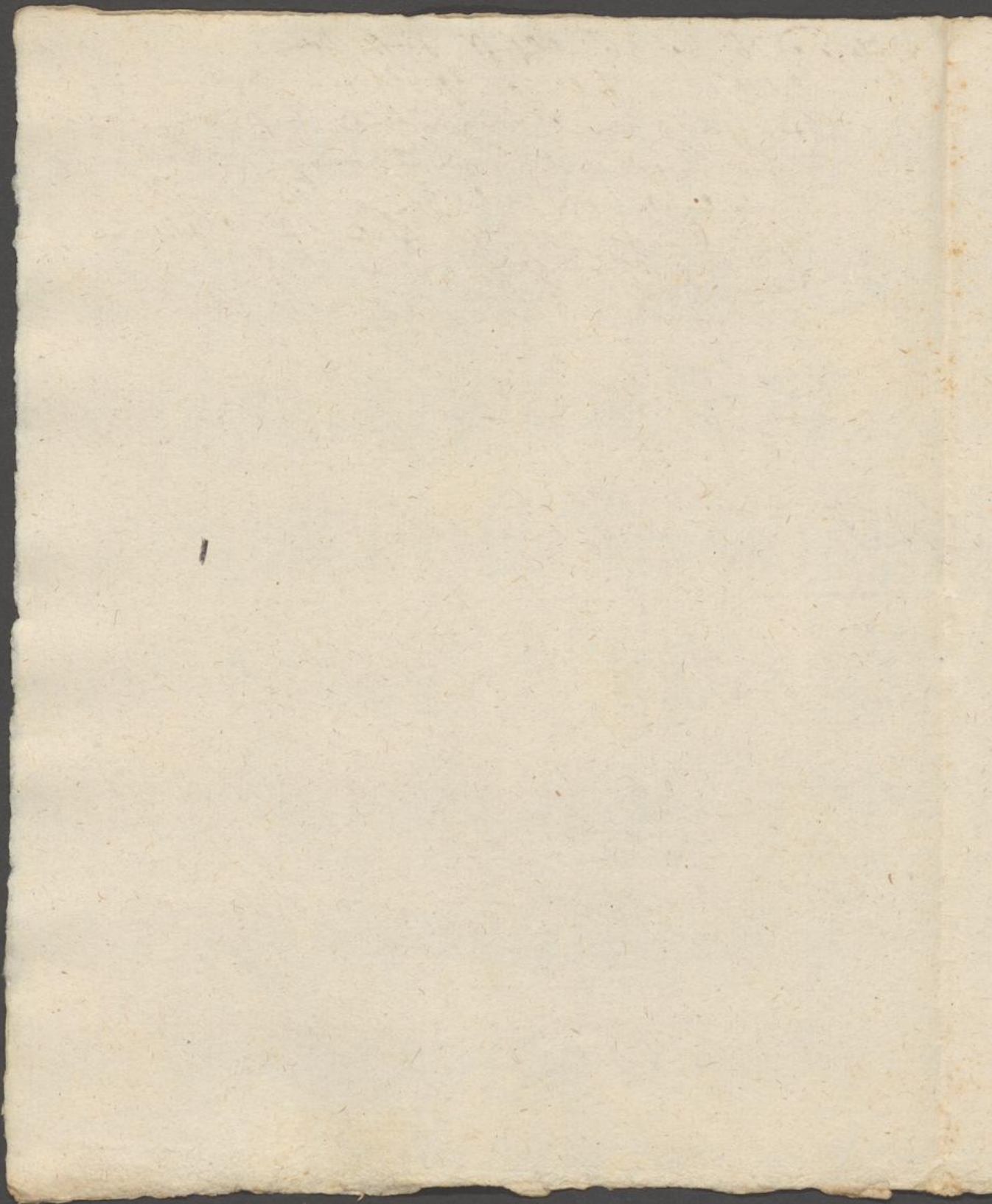

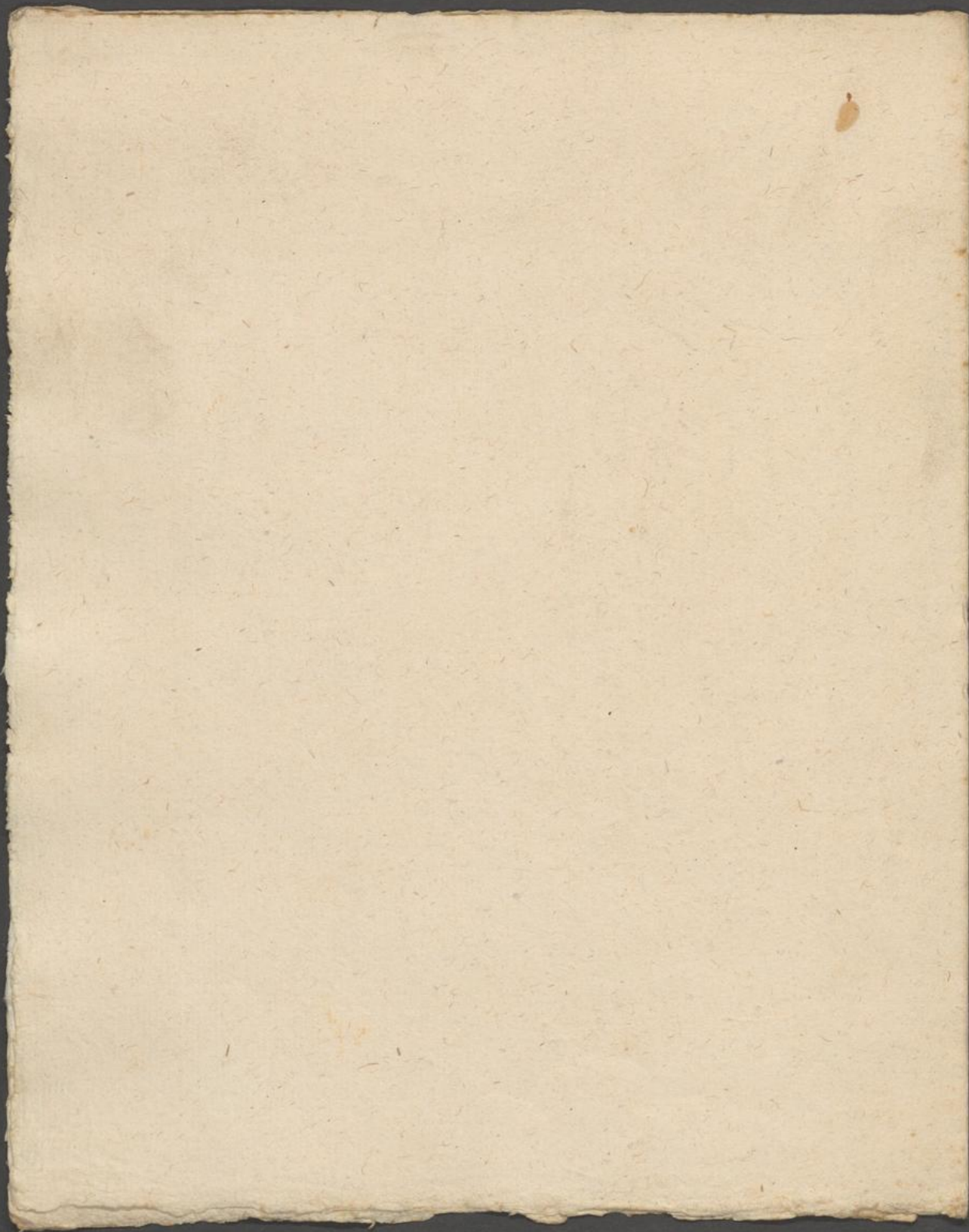

Angler a B. 47. Gammor f. f. von Diesdorf v. 100
D. 1000 f. auf dem Abfluss oder
Grüben D. 1000 f. Maschine v. 1736.
Gammor f. f. von Diesdorf; ist
ein Stoffgang, v. 1000 f. in weisen D. 1000 f.
bei D. f. 1000 u. d. f. 1000.

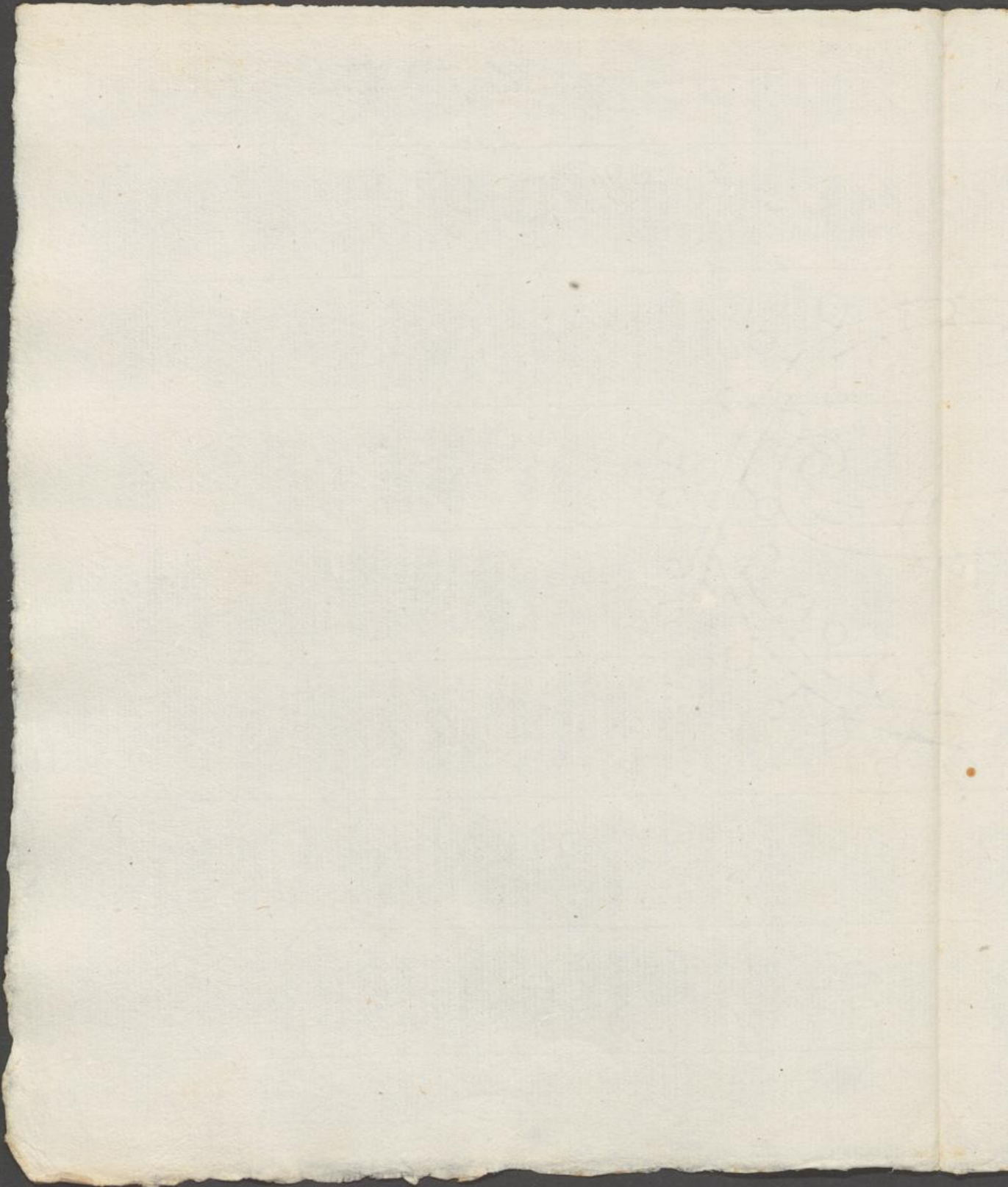

2.

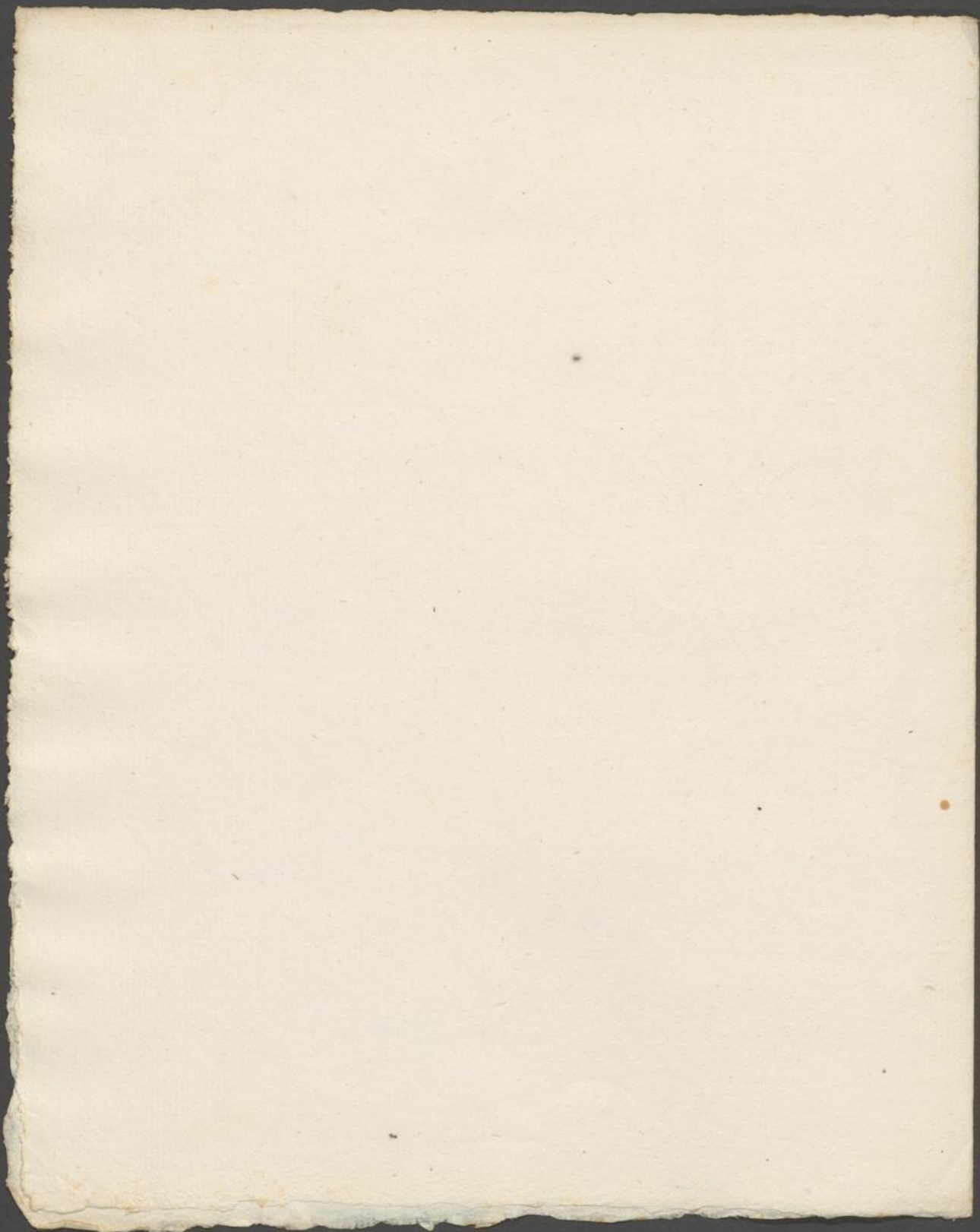

Weylitz ad. P. No 48. Stein von der Lützowburg. 106

aus dem Aufhau von Grubben
H. Weylitz. Maßung 1736.

Gewinnes firsuchen. Die Grube liegt
zwischen Grubben und Nordwest
Längen 14 bis 15. Laster fünf, ist
ein Stollen von 30. Laster lang.
Hirsuchen ein besonderer Gang.

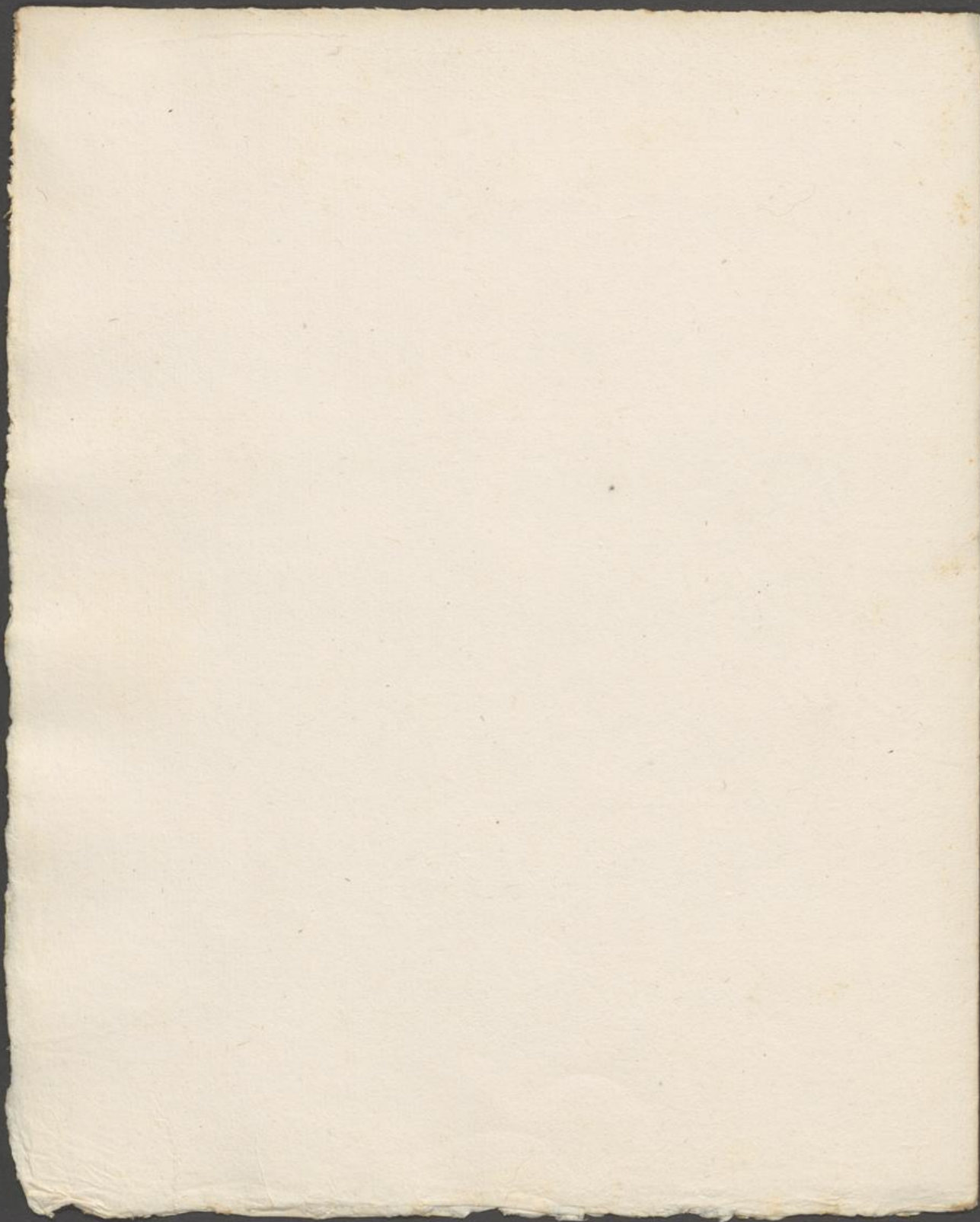

Stylys D. P. No 52. Plan von der Deyon von 1736 108
gezeichnet. Dies dem auffland oder
graben bezieht H. Bergmann. Marburg 1736.
Dieses grabe liegt 1/2 Meile von fe-
feld, 1/2 Meile von Dingen west-
wärts, hies bey mein strom fest-
setzung im Gegend, Jedem 1 fuß
mächtig. Malen aber blise und in
Loba kanton, es bleiben
is in der von 24 lafter Deyon
grabe aufbehalten 1/2 fuß

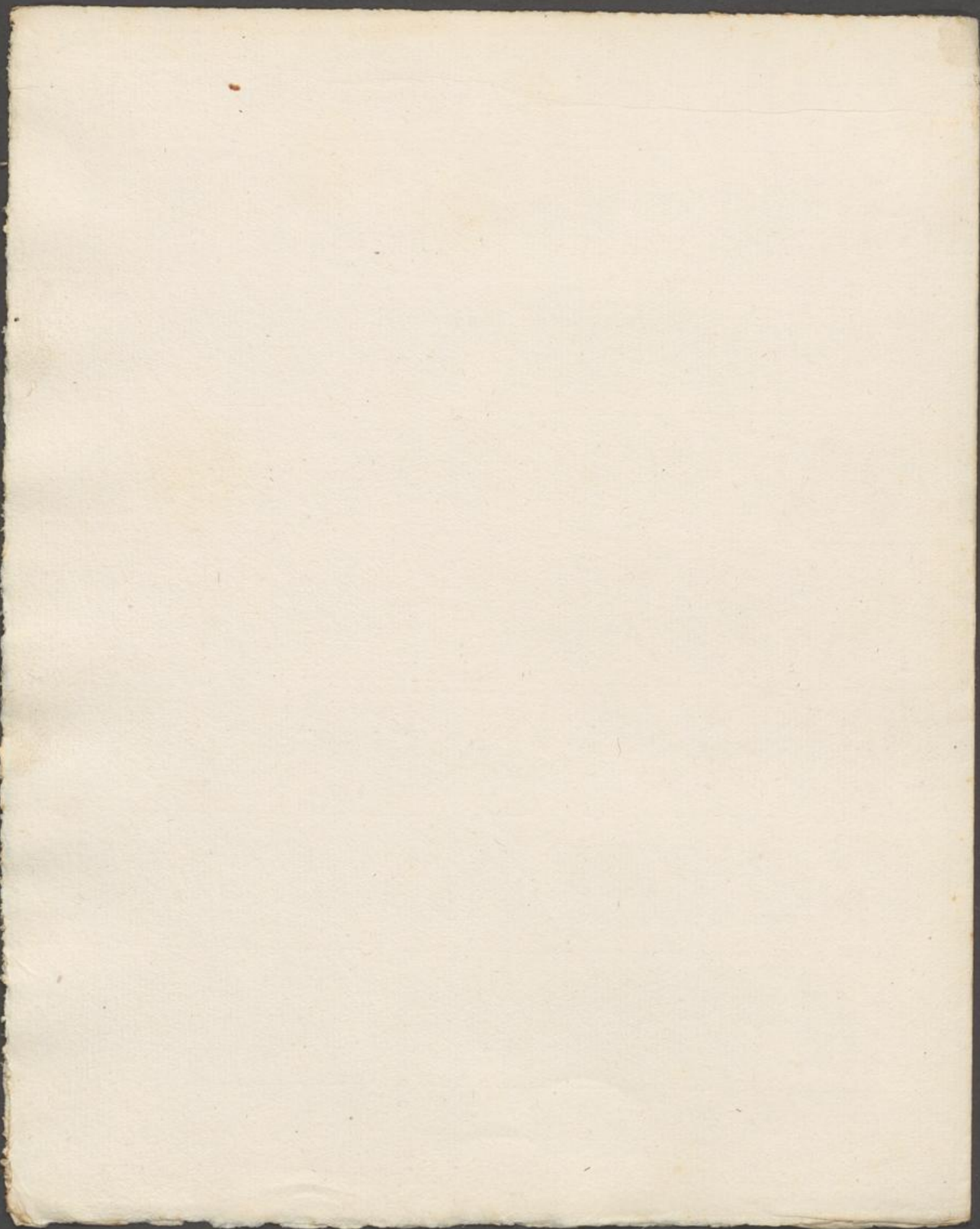

Stylage ad S. No 53. Gouverneur von Anton von Hü. Dolew. 1736
Chap. de Doy. Marie-Martin de l'Isle de l'Isle
Lettre 1736.

Gouverneur Anton von Hü. Dolew. Diese
Gnäd. L. hat an dem von Gofenberg auf
Oberfelden gefunden Weg in der
Lage, dem Distrikt bei 12. Leuten
Kint, ist ein Ballen von 40 Leuten
lang, der ganz schön ist 6. bis
7. Fuß in die Höhe, die in weissen
Stein gelbe, und die sich erheben
Die also der der Doyen von
ob es alle mit Nürnberg vor
zusatz sein, und blüht rot
L. von der Lage befand, was
glücklich und gesund ist.
Der Gang ist unter 5. bis 6. Fuß
in die Höhe.

AAA

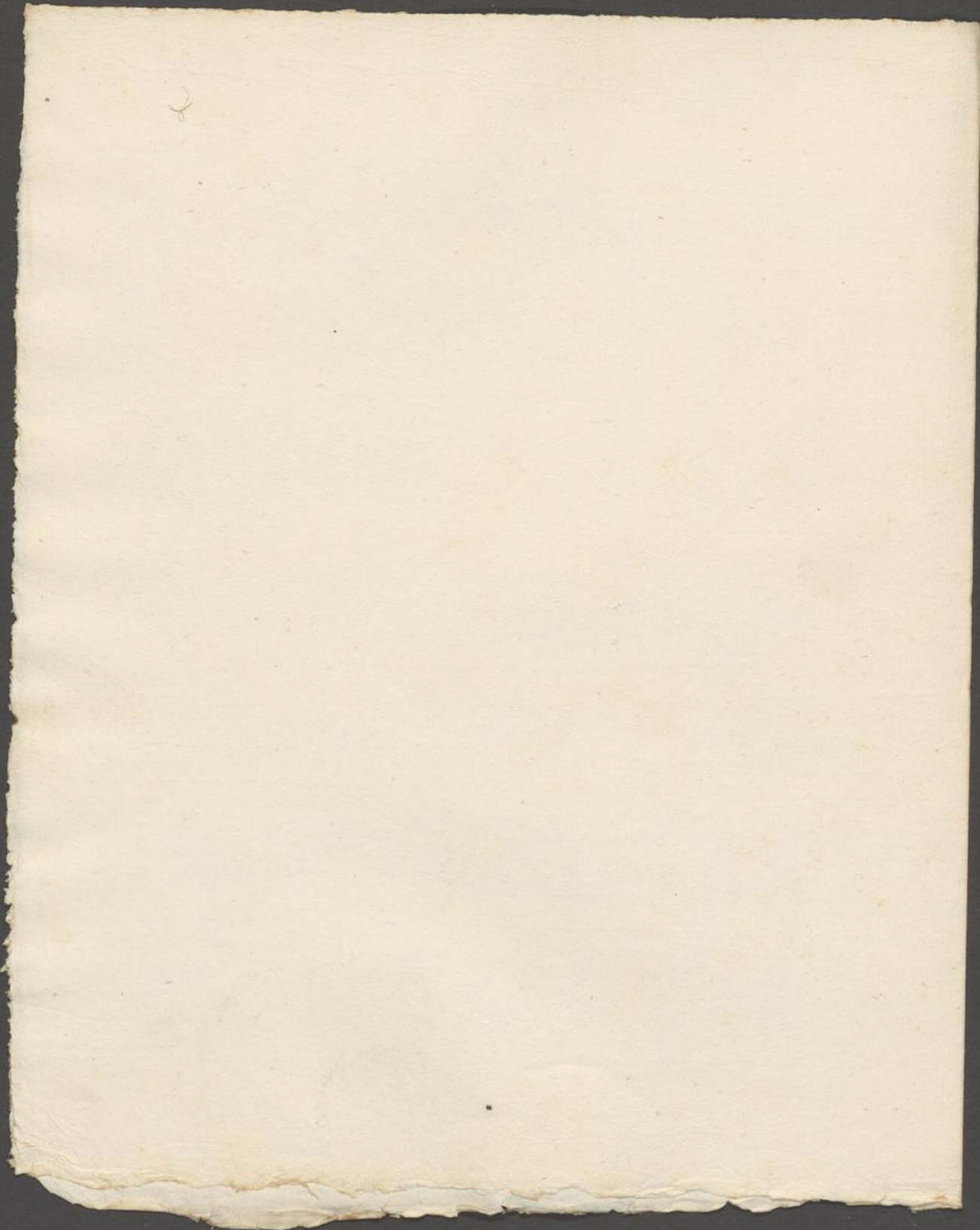

143
4
Muschel et cetera in area maris globosa. oder fischschale
Nörrig v. Längeln, so da viele kleine fische sind, anfa-
nglich mit verschiedenen, die sich v. einem festen fischschale
ziehen, inwendig aber mit einer weichen v. gelber fischschale
für ausgefüllt sind, wovon bey Westphalen ein fisch
z. f. in d. Dinstenberg in dem Lützelsstein
Jahr fischschale verbrannt, jedoch andern nicht als
Jahr fischschale, weil sie sich inwendig fischschale
leicht aber ein wenig fische weicht, wovon man
sich ein wenig weicht beibringt.

Jh. Minera maris sabulosa oder fischschale so in
dem Jahr, und opulent Lützelsstein Gegend
z. f. in d. Lützelsstein, fischschale andern als ein fischschale
Lützelsstein fischschale, so fischschale genannt und auch
der Dinstenberger fischschale verbrannt wird. 21/2 fisch
fischschale.

Minera d. cavernosa oder fischschale fischschale v. Lützelsstein
wovon ein fischschale v. einem kleinen fischschale fischschale
fischschale von fischschale so ein fischschale fischschale
v. einem fischschale, und fischschale wie eine fischschale
ausgeföhlt, so aber ein wenig fischschale fischschale
wie geföhlt fischschale von fischschale

No 62. fischschale von Westphalen in fischschale, fischschale
genannt, wovon so viel, das es ganz allein v.
v. fischschale z. f. geben fischschale den fischschale wovon,
so fischschale in andern fischschale nicht fischschale
fischschale fischschale fischschale fischschale fischschale
wovon. Westphalen. 1737. Maj.

Zinn bei Robinson
Cobalt (8,88,40)

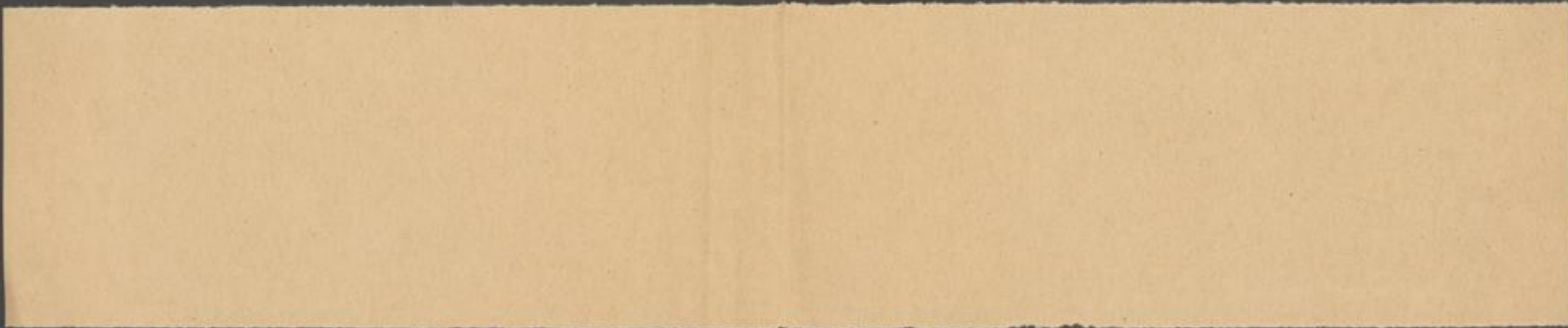

4. Zinn-fetze. (74-8)

- No. 1. Zinngrünz. d. d. Kveber Henstein.
- No. 2. Weiß Zinngrünz von Reflexenwald Lapid-
lus 4ij albes. var. Nisit D. Henkel 1736.
- No. 3. Minerale über Zwitter von Schwarzburg,
minera 4 divers. Idem. eod. var. n. 24.
- No. 4. Zwitter von Althomburg. Id. eod.
- No. 5. Zinngrünz als eine Minerale 4
cavernosa. id. eod.
- No. 6. Zinngrünz von Zinnwald Lapidus Jovis.
id. eod.
- No. 7. Zwitter von der kleinen Himmung zu Ehrenfr.
Subdruff. id. eod.
- No. 8. Zwitter mit glatter Wase von Marienburg.
Id. eod.
- No. 9. Zwitter von Ehrenfr. Subdruff. Id. eod.
- No. 10. Zwitter oder Grünz in grauem Quarz
von Zinnwald. Id. eod.
- No. 11. Zwitter in talgigen Glümmen von der
Aur, in mica talcosa. Id. eod.
- No. 12. Mastkley oder plumbago scriptoria, brist
bey Zwittern. Id. eod.
- No. 13. gereinigtes dito. Id. eod.
- No. 14. dito mit Zwitter. Id. eod.
- No. 15. ~~Zinnfetz~~ ~~at der Aufs. als Minerale d. d. Graub. 1736 Graf~~
- No. 16. Minerale 4 divers. Cornwall. d. d. Dref. 1737. Nisit
D. Hange Loasinosse Anglia.
- No. 17. Minerale Spani dicy è for. ni Godolphin - Ball dictis.
Cornwall. Ehrenfr.

2-
p/

2

Wetz. Krüfen. (14-8)

177 1

- No 1. geringes Bleisülze aus 4 Unzen D. K. K.
- No 2. Bleisülze mit der Krüfen.
- No 3. Bleisülze mit 2. auf Unzen. d. d. K.
- No 4. Bleisülze. d. d. K. über Henslein.
- No 5. Bleisülze. d. d. K. über Henslein.
- No 6. Plumbago oder Vbley; thut auf der Oberseite zu.
- No 7. t-fetz von Troifa Argunsky in Russland auf
dem Gneiss von Grontzen, 70 bis 80 lb t, und
wenig oder gar kein D. fallend. Mit D. Henckel
1736.
- No 8. Grün t-fetz von Tysoor, fällt in die 90 lb t
und ist wie das D. 75. cod.
- No 9. t-glantz vom Cronen 60 und 100 lb. t, 3. bis
5. lot D. Galena molybdena oder viel-
mehr molybdit. D. cod.
- No 10. klarer glantz vom Tysoor. D. cod.
- No 11. t-glantz mit Kist und Quarz. D. cod.
- No 12. t-fetz von Freiberg 3. hunder von D. cod.
D. D. Diep. 1736.
- No 13. t-fetz, s. auf t D. feld, von Altonfeld
im freyberg grunde. d. d. D. Diep. 1736.
- No 14. fein t-fetz mit Quarz. d. d. D. Diep. 1736.
mit Hart
- No 15. Minera t. viridis, von der jüngst
Freiberg. Mit D. Henckel 1736.
- No 16. t. w. in 2. In der grobkörnigen Bleiglantz auf
Freiberg. D. D. Diep. 1736.

[Faint, illegible handwritten text, likely bleed-through from the reverse side of the page.]

119 5

†. Antimonial-fitz (01-8)

- No. 1. Minera dii Hungarica. J. D. Doufischer.
 Nachst. 3 Temperamen-
 Natur. Talem delineavit figura aenea Fauni-
 kerl u. d. d. chelli Diff. de ferr. ejusque nive.
- No. 2. Minera dii Hungarica. d. d. f. d. c. 1. N. Minera dii Hungarica
 d. d. f. d. c. 1. N. Minera dii Hungarica
 d. d. f. d. c. 1. N. Minera dii Hungarica
 d. d. f. d. c. 1. N. Minera dii Hungarica
- No. 3. Stannum dii. d. d. f. d. c.
- No. 4. Kieselstein von Goldronang. Mit 2 Heften
 Freiberg. 1736.
- No. 5. Kieselstein von Delfitz. J. d. eod.
- No. 6. Kieselstein von Kieselstein-fitz von Strassburg. J. d. eod.
 Kieselstein von Kieselstein-fitz von Strassburg. J. d. eod.
- No. 7. Kieselstein von Kieselstein-fitz von Strassburg. J. d. eod.
 Kieselstein von Kieselstein-fitz von Strassburg. J. d. eod.
- No. 8. † von Lüneburg. J. d. eod.
- No. 9. Minera dii aus Ungarn.
- No. 10. Plan an gelblichem † foz von der Dreyen zu
 Goldronang.
- No. 11. unijbar Lüneburg mit antimonialischen Lüneburg und unijbar-
 zinnem Kieselsteinen foz von Kieselstein in der
 goldronangischen Lüneburg. J. d. eod.
- No. 12. Minera dii.

4

101 5

8

2. No 15. Dringlicher Brief aus dem. Josephus' Buch mit Beginn
d. d. v. Hoffmann. Prof. Hall. Ged. in Königsberg.

175 3

4