

Neu Bau
Conto.

1271

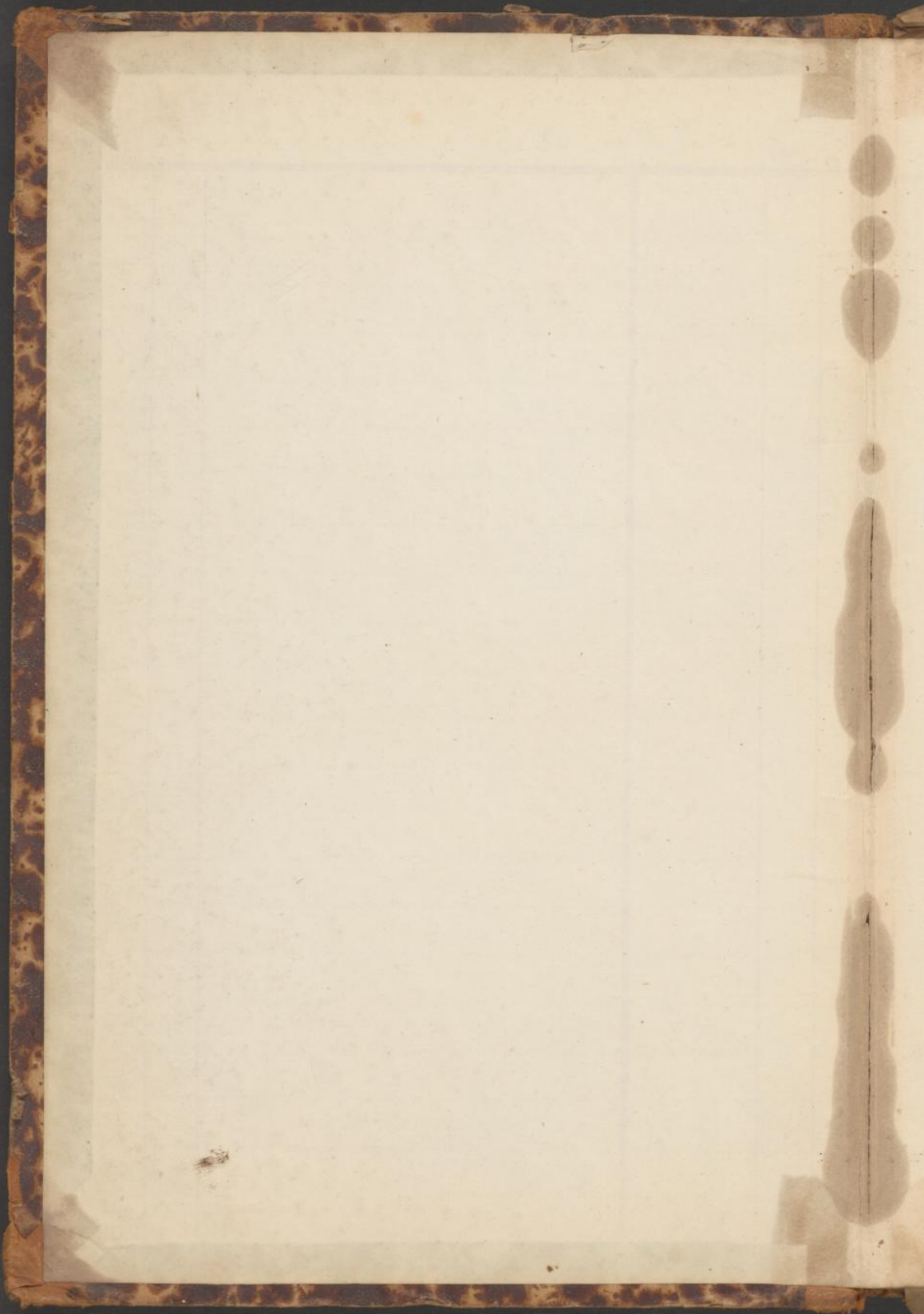

1

1
M
ca
En
M
De
a
4

Architect Burmeister

1870				
November	15	Bauverfassung d. Quitt. N. 63	3000	↪
1872				
August	5	" für Aufschlag d. Verzugs	10534	
1873				
Februar	15	" a Ct. f. Januar	2500	↪
1874				
August	26	" " "	2500	↪
1874				
Dezemb	21	" " "	1500	↪
1875				
4. Febr	31	" " "	3000	↪

	Ausflug, Junghaus	ƒ 64763 44
	" " " "	16405 37
		<u>ƒ 81169 21</u>

1873-1874	Ausflug Junghaus	ƒ 62862 —
	" " " "	16405 37
		<u>ƒ 79267 37</u>

Maurer Günther

1871					
November	10	P. Hausgastung	/	2000	↔
1872					
März	15	" "	"	4000	↔
April	27	" "	"	5000	↔
Juni	11	" "	"	7000	↔
"	20	" "	"	5000	↔
August	1	" "	"	4000	↔
"	24	" "	"	4000	↔
September	13	" "	"	4000	↔
October	10	" "	"	3000	↔
November	16	" "	"	3000	↔
1873					
Februar	15	" "	"	6000	↔
Juli	25	" "	"	3000	↔
Juni	14	" "	"	4000	↔
August	6	" "	"	3500	↔
Dezember	18	" "	"	5000	↔
"	"	" "	"	3000	↔
1874					
März	27	" "	"	68500	3000 ↔
September	31	" "	"	73500	5000 ↔
December	4	" "	"	77500	4000 ↔
1875					
Juni	3	" "	"		3200 ↔
Juli	9	" "	"		4000 ↔
1876					
Juni	22	für 27	" Raff		172438
				<u>172438</u>	
				<u>8642438</u>	



Rechnerei - Amt

1871		Groschenschein 15281.13			
November	11	An Baarzählung	(Grosch. u. K. H. H. H.)	50000	-
1872					
Winnig	11	"	"	100000	-
Juni	22	"	"	160000	-
Christi	5	"	"	160000	-
October	10	"	"	200000	-
1873					
September	15	"	"	148500	49300
Dezember	13	"	"	164400	48100
1874					
October	30	"	"	214000	49600
1875					
Juni	5			249800	35800
1876					
April	20				14918 47
				264718	47
für das Groschenschein				15281	13
				280000	

der Stadt Frankfurt

280.000.-
15281.13
<u>264718.47</u>
249800.-
<u>14918.47</u>

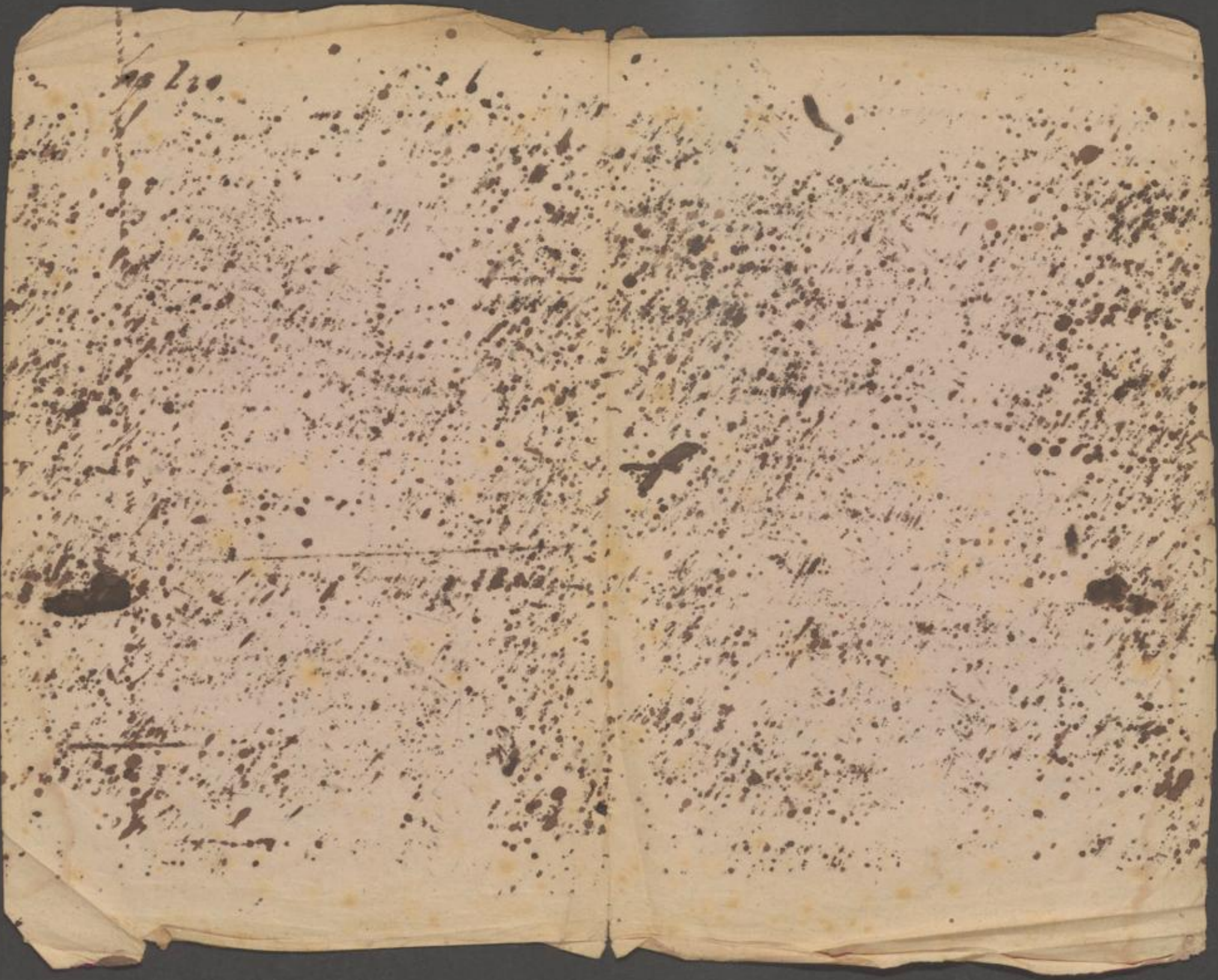

no 220



Diverses

1871					
September	12	P. Bankoffrid		3	18
October	19	" Johannas Spindler	"	4	30
1872					
März	15	" Zimmermeister Hancke	"	38	42 ✓
Juni	22	" für Sauer, Kunstw. & Goldschm.	"	1	36
Aug	17	" Providentia, p. a. a. Harf.	"	2	—
September	28	" Dank & f. für Zupate	"	42	18
October	30	" Silb. f. Nordheim	"	77	— ✓
"	"	" Trinkgeld der Maurer	"	169	—
November	12	" Barmst. für pfl. Anzeigen	"	7	12
"	"	" " für die Klupridt	"	6	48
November	22	" Providentia für Harf.	"	59	40
1873					
Januar	27	" Zupate	"	32	48
April	26	" Zupate pfl. Anzeigen	"	7	12
"	"	" " " "	"	7	36
"	"	" " " " 65.36	"	9	30
"	"	" " " "	"	7	12
"	"	" " Intellig. Blatt	"	6	48
"	"	" R. Baist für Rhein	"	27	18
1872 August	5	" Anstalt Barmst. für Zupate	"	105	36
1873 Mai	28	" Bankoffrid für Zupate	"	2	48
<u>Transports à folio 12</u>				627	50



Abrechnung Juny 1761	32632 40
do Winter	2873 2
	<hr/>
	35505 42

Abrechnung Juny 1761 34812 41

Abrechnung Winter 2873 2

Ribbenach & Adelsmann

1872				
März	15	Kontostellung u. Quittung	1000	—
April	23	D.	4000	—
Mai	3	D.	4500	—
Juli	12	D.	4000	—
August	23	D.	4000	—
September	26	D.	3000	—
Oktober	17	D.	4000	—
1873				
Februar	15	D.	4000	—
Mai	6	D.	1200	—
1874				
Januar	13	D.	3500	—
"	23	zu Einbehalten	4000	—
Dezbr	11	H. Ref.	491 50	
			<u>33691 50</u>	
		unter dem Anrechnung gegeben.	1120 51	
			<u>34812 41</u>	
1874				
Janr	23	Kontostellung	2000	—
1875				
April	20	H.	1000	—
Juli	9	H.	1000	—
1876				
Janr	22	H. Ref.	1721 56	
			<u>5721 56</u>	
		zurückgel. d. d. d.	33691 50	
			<u>39413 46</u>	

Jan 28

zurückgel. d. d. d.

J. Zimmermann

Zimmermann	Ausgang	10561 49	
	Eintrag	3434 56	
		<u>13996 45</u>	
Zimmermann	4. 1/2 Jahr	20002.30	
	4. 1/2 Jahr	2608.57	22611 27
		<u>36608 12</u>	

H. F. Liem modo Baubank

1872				
Juni	25	Leuzgastung	/	1000 -
August	10	" "	"	1600 -
October	17	" "	"	2000 -
November	14	" "	"	2000 -
1873				
Mai	24	" "	"	2000 -
1873				
Jahr.	21	" "	"	1200 -
1874				
Novbr	8	" "	"	6000 -
	3	" "	"	3000 -
1874				
Novbr	4	" "	"	8000 -
"	"	" "	"	28000 -
1875				
Mai	5	" "	"	3000 -
"	"	" "	"	31800 -
"	"	" "	"	800 -
1876				
Juni	9	" "	"	1700
1876				
Jahr	22	" "	/	3154 38
				36654 38

Schlösser

Verrentung Jungbau	14984 34
" Leinwand	2185 25
" " "	17169 59
" " "	16496 14

Lapp

1872					
Juli	8	Bearzueflung		500	—
Aug		"	"	300	—
October	12	"	"	1000	—
Decbr	21	"	"	1200	—
Januar	14	"	"	300	—
Mai	24	"	"	2000	—
December	15	"	"	1000	—
1874					
Januar	16	"	"	1400	—
"	"	"	"	800	—
Octob	5	"	"	19500,00	3000
1875					
April	10	"	"	12000	1500
Juli	9	"	"	1000	—
1876					
Jan	22	"	Kauf	249314	—
				<hr/>	
				fest 16493 14	

Dachdecker

Abrechnung

f 2857 35

Eoschelbach

1872				
Donnerst.	24	Kaurozflung	1800	-
1873				
Febr.	15	" "	2000	400 -
1875				
April	10	" "	2350.-	350 -
1876				
Febr		- Raft		67 12
			<hr/>	
			2417	12

Spengler

Abrechnungstag Freitag	fl	1491	58
Freitag		2383	31
	fl	3875	29

Lorey

9.
16

1873					
Januar	15	Alt Quar		900	—
1874					
Febr	28	"	"	7500	—
März	4	"	"	4200	1400 —
1876					
Febr	16	"	" Raff		100 27
				<u>4900</u>	27

h Scharffe'

1873

März	7	à Conto
August	5	Offiz. Prüfung

/	8900	↔
,	997	12
	9897	12

Klaiber

Vorantflag Ganytham	f 3752 12
" " " " " "	531 40
	4283 52

Jay

11

76

1872				
1874	14	An	Levan	f 1000
April	4	"	"	466 57
				1466 57

Diverses. Fortsetzung

1873					
		Transport v. Solio 4	/	627	50
Febr.	19	W. Hildmann Körner	"	93	— ✓
Juni	14	" Fuparndel	"	20	30
Dechr	1	" Weinrüttersen Klaffmann	"	36	—
1874					
Juni	1	" " " "	"	50	—
"	2	" Hildmann Baldes	"	416	— ✓
"	31	" Rüttersen Klaffmann	"	52	—
Dechr	24	" " Dielmann	"	70	— ✓
"	"	" Pflanzner Kothel	"	42	30 ✓
November	17	" Säuerwasserfabrik	"	916	39
1874	17	W. Hildmann		0	
März	20	" Bernitz für Aulungen u. Guntke	"	10	— ✓
"	1	" Rüttersen Klaffmann	"	48	—
April	4	" Weinländer Weinbergbau	"	60	— ✓
"	1	" Rüttersen Klaffmann	"	52	—
"	29	" Bernitz für Aulungen u. Guntke	"	—	53
"	30	" Rüttersen Klaffmann	"	50	—
Mai	15	" Bernitz Anst. für Handwerker	"	1	3
"	31	" Rüttersen Klaffmann	"	48	—
Juni	30	" " "	"	52	—
Juli	31	" " "	"	54	—
Aug	20	" Handelsf. bei Hofmann	"	2	30
"	31	" Rüttersen Klaffmann	"	52	—
Sept	30	" " "	"	52	—
		Transport auf fol 23			



Heinrich Sachs,

Warenbuch	Juny 1732	f 1073 26
"	Winter	400 -
		f 1473 26

Abrechnung

1873					
August	5	d' Conto		800	-
1874					
Novbr	7	"	1300	500	-
1875					
Mai	1	"		250	-
1876					
Jann	27	"		1059	24
				<hr/>	
				1609	24

Liobrow

d. Hack

1873				
Angler	4	a' Conto	717	28
Quely.	24	gestruig	11	30
1876				
febr.		" Raff	94	45
			<hr/>	
			/s 323 43	

Weißbinder

83 11	Abrechnung Juny 1741	Ɔ	13961 56
10 11	" Winter		1438 35
64 10		Ɔ	15400 31
84 88 8			

Job. Leschhorn

1873					
April	4	a	Conto		1500 —
1874					
Januar	8	"	"		2000 —
1875					
Novemb	4	"	"	5500	2000 —
1875					
April	10	"	"		4000 —
1876					
Mai	3	"	"	9700	200 —
1876					
Juli	9	"	"	10700	1000 —
1876					
Janu.	22	"	"		1592 54
					<hr/>
					12292 54

Kolin

1873				
Dechr	18	pro. Zahlung	1500	-
1874				
Novemb	5	Postzahlung	741	1
			<hr/>	
			2241	1
		ab Rinderzahlung	262	
			<hr/>	
			1979	1

R. Franck

- Abrechnung

/ 4000 -

Comp.

1873					
Debr	24	pr. Zahlung		6000	—
1874					
Novbr	4	"	40	7000	1000
1875					
Janu.	22	"	40		1310 57
					<hr/>
					8310 57

Gebäude

Voranschlag	Laubthaus	1338	32
"	Unter	196	36
		1535	8

Weichand, Cplafur

1874				
Februar	28	An	Luro	700 -
Novbr	7	"	"	1200 500 -
¹⁸⁷⁵ Juli	9	"	"	236 13
				<u>1436 13</u>

Weber & Rübenach

Kaufbuch

1874					
März	26	An	Bar	2000	—
April	7	"	"	900	—
1875					
April	29	"	"	2000	—
1876					
Febr		"	"	Rapt	275 10
				<hr/>	
				3275	10

Hinkel & Truppa

Abrechnung für den	9168	30
" " " "	7000	-
	<u>16168</u>	30

1874				
Mai	15	zu	Ernenjüngling	2000 -
Novbr	5	"	40	5000 - 3000
1875				
Mai	13	"	40	2000 -
Juli	9	"	40	1000 -
1876				
Jann		"	40	Rest 585 57
				<hr/>
				8585 57

21
76

Leitung

1874

Juli 15 m. Linn

8453

122

Conr. Ranke Söhne

1874				
Juli	31	an Hans Jafening	4	1400 -
Novbr	6	"	3900	2500 -
1875				
Febr	7	"	5400	1500 -
				<hr/>
				5400 -
		als Birkenzählung		1267 7
				<hr/>
				4132 53

23

Diverses,

23
78

1874				
Sept	31	an Anstalt Hoffmann	54	-
Sept	30	"	40	-
Sept	31	"	40	-
1875				
Jan	31	"	40	-
Febr		Einbitt (Manuskript)	230	
"	28	an Anstalt Hoffmann	48	-
Sept	19	Gärtner Hildebrandt	450	- ✓
Febr	28	"	40	
"	22	Kaltebrenne für Gerst	608	2 ✓
März	31	Anstalt Hoffmann	52	-
April	29	Herrn Wager, elektr. Licht	700	- ✓
"	30	Anstalt Hoffmann	52	
Mai	1	H. Bayer	49	36 ✓
Mai	5	Konfektmeister Flahr	1082	30 ✓
Mai	13	P. Thaus für Kraftzettel	37	36
"	14	J. P. Wagner für Unfan	3200	-
"	31	Anstalt Hoffmann	50	
Juni	18	J. H. Denkart	315	-
"	25	J. P. Wagner	35	-
Juli	2	J. Herr Grunwaldt 248.50	144	58



Jun	30	Kriller Hoffmann	9	52	—
Juli	31	Hc	42.57	54	—
Aug	31	Hc	89.14	52	—
Sept	23	J Th Macke & Co	4956.29	557	50
Jan	22	J Kapf.	4274.12	2493	14
"	"	J Ph Wagner	915.80	417	33
"	"	Maxim Günther	2956.52	1724	38
"	"	J Holzmann & Co	2957.89	1721	56
"	"	Rfarr	2247.34	1310	57
"	"	Valentin	414.26	241	39
"	"	J Th Lesphorn	2730.69	1592	54
"	"	Jfh Bankente	5407.93	3154	38
febr	"	Korey	172.20	100	27
"	"	Eschelbach	115.20	67	12
"	"	Finckel & Trupp	1004.31	585	57
"	"	Joher & Rübenach	471.71	275	10
"	"	Kropfenbach	206.11	120	14
"	"	Lichtun & Muck	162.43	94	45

1	1	1	1	1	1	1	1	1	1
2	2	2	2	2	2	2	2	2	2
3	3	3	3	3	3	3	3	3	3
4	4	4	4	4	4	4	4	4	4
5	5	5	5	5	5	5	5	5	5
6	6	6	6	6	6	6	6	6	6
7	7	7	7	7	7	7	7	7	7
8	8	8	8	8	8	8	8	8	8
9	9	9	9	9	9	9	9	9	9
10	10	10	10	10	10	10	10	10	10
11	11	11	11	11	11	11	11	11	11
12	12	12	12	12	12	12	12	12	12
13	13	13	13	13	13	13	13	13	13
14	14	14	14	14	14	14	14	14	14
15	15	15	15	15	15	15	15	15	15
16	16	16	16	16	16	16	16	16	16
17	17	17	17	17	17	17	17	17	17
18	18	18	18	18	18	18	18	18	18
19	19	19	19	19	19	19	19	19	19
20	20	20	20	20	20	20	20	20	20
21	21	21	21	21	21	21	21	21	21
22	22	22	22	22	22	22	22	22	22
23	23	23	23	23	23	23	23	23	23
24	24	24	24	24	24	24	24	24	24
25	25	25	25	25	25	25	25	25	25

St. Maximilian

1000
341 39
1141 39

46

S. Valentini

Handwritten title or header, possibly "Kontenbuch"

1875			
Juni	3	Haarzahlung	fr 900 -
1876			
Jan.	22	H. Rest	241 39
			fr 1141 39

Transport fac 1

dy

~~1875~~

~~July 9~~

~~4000~~

~~6857~~ 14

2000 -

78

Th. Holzmänn & Co

1875
Juli

9

Frankfurt
Lorenz

St.

1714 29

Ph. Holmannsch.

Handwritten notes in a table structure, including numbers like 11, 12, 13, 14, 15, 16, 17, 18, 19, 20, 21, 22, 23, 24, 25, 26, 27, 28, 29, 30, 31, 32, 33, 34, 35, 36, 37, 38, 39, 40, 41, 42, 43, 44, 45, 46, 47, 48, 49, 50, 51, 52, 53, 54, 55, 56, 57, 58, 59, 60, 61, 62, 63, 64, 65, 66, 67, 68, 69, 70, 71, 72, 73, 74, 75, 76, 77, 78, 79, 80, 81, 82, 83, 84, 85, 86, 87, 88, 89, 90, 91, 92, 93, 94, 95, 96, 97, 98, 99, 100.

Beauftragte und deren

1	1. Hofmeister	1000
2	2. Hofmeister	1000
3	3. Hofmeister	1000
4	4. Hofmeister	1000
5	5. Hofmeister	1000
6	6. Hofmeister	1000
7	7. Hofmeister	1000
8	8. Hofmeister	1000
9	9. Hofmeister	1000
10	10. Hofmeister	1000
11	11. Hofmeister	1000
12	12. Hofmeister	1000
13	13. Hofmeister	1000
14	14. Hofmeister	1000
15	15. Hofmeister	1000
16	16. Hofmeister	1000
17	17. Hofmeister	1000
18	18. Hofmeister	1000
19	19. Hofmeister	1000
20	20. Hofmeister	1000
21	21. Hofmeister	1000
22	22. Hofmeister	1000
23	23. Hofmeister	1000
24	24. Hofmeister	1000
25	25. Hofmeister	1000
26	26. Hofmeister	1000
27	27. Hofmeister	1000
28	28. Hofmeister	1000
29	29. Hofmeister	1000
30	30. Hofmeister	1000
31	31. Hofmeister	1000
32	32. Hofmeister	1000
33	33. Hofmeister	1000
34	34. Hofmeister	1000
35	35. Hofmeister	1000
36	36. Hofmeister	1000
37	37. Hofmeister	1000
38	38. Hofmeister	1000
39	39. Hofmeister	1000
40	40. Hofmeister	1000
41	41. Hofmeister	1000
42	42. Hofmeister	1000
43	43. Hofmeister	1000
44	44. Hofmeister	1000
45	45. Hofmeister	1000
46	46. Hofmeister	1000
47	47. Hofmeister	1000
48	48. Hofmeister	1000
49	49. Hofmeister	1000
50	50. Hofmeister	1000
51	51. Hofmeister	1000
52	52. Hofmeister	1000
53	53. Hofmeister	1000
54	54. Hofmeister	1000
55	55. Hofmeister	1000
56	56. Hofmeister	1000
57	57. Hofmeister	1000
58	58. Hofmeister	1000
59	59. Hofmeister	1000
60	60. Hofmeister	1000
61	61. Hofmeister	1000
62	62. Hofmeister	1000
63	63. Hofmeister	1000
64	64. Hofmeister	1000
65	65. Hofmeister	1000
66	66. Hofmeister	1000
67	67. Hofmeister	1000
68	68. Hofmeister	1000
69	69. Hofmeister	1000
70	70. Hofmeister	1000
71	71. Hofmeister	1000
72	72. Hofmeister	1000
73	73. Hofmeister	1000
74	74. Hofmeister	1000
75	75. Hofmeister	1000
76	76. Hofmeister	1000
77	77. Hofmeister	1000
78	78. Hofmeister	1000
79	79. Hofmeister	1000
80	80. Hofmeister	1000
81	81. Hofmeister	1000
82	82. Hofmeister	1000
83	83. Hofmeister	1000
84	84. Hofmeister	1000
85	85. Hofmeister	1000
86	86. Hofmeister	1000
87	87. Hofmeister	1000
88	88. Hofmeister	1000
89	89. Hofmeister	1000
90	90. Hofmeister	1000
91	91. Hofmeister	1000
92	92. Hofmeister	1000
93	93. Hofmeister	1000
94	94. Hofmeister	1000
95	95. Hofmeister	1000
96	96. Hofmeister	1000
97	97. Hofmeister	1000
98	98. Hofmeister	1000
99	99. Hofmeister	1000
100	100. Hofmeister	1000

Ausgaben aus dem

Bausonds

1874				
4. Sept.	9	Pyramus Pfeiffer	Künfer Maler	202 54
1875				
Febr.	27	Herbow	36 Maler	756 -
April	9	Majalofen		154 24
"	19	Amerst		1584 58
"	"	Wleuser		1481 35
"	"	Ebeling		1152 ~
"	"	Jung-Klauff		232 10
Mai	4	Weismüller	Verban Zug	350 -
"	8	Versorgungskam	Putzangriff	65 23
"	24	Konecke	fröhlich Verban	396 53
Juni	5	Zeiss	fr. Lutterstadt	165 ~
"	7	Pyramus Pfeiffer		1416 42
"	9	Pyramus Buchsch		62 24
"	"	Austragungskam	Putzangriff	5 50
"	19	3	Putzmeister	109 12
"	14	Amerst		186 18
"	"	Reinhart		52 8
"	23	Marburg		19 31
			2336	
			31	
			34	
1875				
Juli	1	Lamoyzi	Stalauer	38 20

Ausgaben des Jahres 18

		Transport d.	
Juli	10	Handelsreis	4 78
	12	Gärtner Hildebrandt	579 -
Aug.	26	Handelsreis Mainzblock	4 27
Sept	1	Wasserpfeiffer	2795 14
"	30	Christoph Hoffmann	89 14
Octob	1	Luzien Sachs	453 82
"	"	"	185 14
"	"	Wilhelms Pentling	121 91
"	"	Wasserpfeiffer	1114 97
"	20	Hohl für Hohlstein	379 14
"	"	Ebeling Kiffen des Jahres	635 78
Sept	16	Sachs, 36 Mainz	185 14
"	"	4 für Mainz	453 82

Streu der Anwesenheit des Bürger & Hospitalen für
 für die für den Platten galactata Pflichten

1870	Novbr	15	Hannovers Pommern	✓	3000	-	
1870	Febr.	15	"	✓	2500	-	
"	Augst	26	"	✓	2500	-	9000
1871	Novbr	10	Wannsee Günther	✓	2000	-	
1872	März	15	"	✓	4000	-	
"	April	27	"	✓	5000	-	
"	Juni	1	"	✓	7000	-	
"	"	29	"	✓	5000	-	
"	Augst	1	"	✓	4000	-	
"	"	24	"	✓	4000	-	
"	Septbr	13	"	✓	4000	-	
"	April	10	"	✓	3000	-	
"	Novbr	16	"	✓	3000	-	
1873	Febr	15	"	✓	6000	-	
"	Juli	25	"	✓	3000	-	
"	Juni	14	"	✓	4000	-	
"	Septbr	6	"	✓	3500	-	
"	Febr	18	"	✓	5000	-	
"	"	"	"	✓	3000	-	
1874	März	27	"	✓	3000	-	
"	Octob	31	"	✓	5000	-	73500
1872	Dezbr	24	Eschelbach	✓	1800	-	
1873	februa	15	"	✓	200	-	2000
"	"	"	Frankfurter Hovey	✓	900	-	
1874	"	28	"	✓	2500	-	
"	Novbr	4	"	✓	1400	-	4800
							88300

Transport

ℳ 28300 -

1872	März	15	Ph. Holzmann & Co	ℳ 1000	-	
	April	23	ℳ	4000	-	
	Juni	3	ℳ	4500	-	
	Juli	12	ℳ	4000	-	
	Aug.	23	ℳ	4000	-	
	Sept.	26	ℳ	3000	-	
	Sept.	17	ℳ	4000	-	
1873	Febr.	15	ℳ	4000	-	
	Mai	16	ℳ	1200	-	
1874	Jan.	13	ℳ	3500	-	
	"	23	ℳ	2000	-	35200 -

1873	Juni	25	Frankfurter Baubank	ℳ 1000	-	
	Aug.	10	ℳ	1600	-	
	Sept.	17	ℳ	2000	-	
	Nov.	14	ℳ	2000	-	
1873	Mai	24	ℳ	2000	-	
	Febr.	21	ℳ	1200	-	
	März	3	ℳ	6000	-	
	"	"	ℳ	3000	-	
1874	Nov.	4	ℳ	8000	-	
	"	"	ℳ	1200	-	28000 -

1872	Juli	8	Postl. Kasse	ℳ 500	-	
	Aug.		ℳ	300	-	
	Sept.	12	ℳ	1000	-	
	Sept.	21	ℳ	1200	-	
1873	Febr.	14	ℳ	300	-	
	Mai	24	ℳ	2000	-	
	Sept.	15	ℳ	1000	-	
1874	Jan.	16	ℳ	1400	-	
				800	-	
	Sept.	5	ℳ	3000	-	11500

163000

132



			Transport		\$163000	
1873	März	7	Wiesche & Scharff	\$ 8900	-	
	Aug	5	"	997	12	9897 12
1872	Mai	14	Klaiber & Fay	1000	-	
1874	April	4	"	466	57	1466 57
1873	Aug	5	H. Sachs	\$ 800	-	
1874	Nov	7	"	500	-	1300 -
1873	Sept	4	Liebman & Maack	217	28	
	Nov	24	"	11	20	228 58
	Sept	4	J. Luchmann	\$ 1500	-	
1874	Jan	8	"	2000	-	
	Nov	4	"	2000	-	5500 -
1873	Aug	18	Julius Bender	\$ 1500	-	
1874	Nov	5	"	741	1	2241 1
1873	Aug	24	P. Franck	\$ 6000	-	
	Nov	4	"	1000	-	7000
	Febr	28	Geb. Weichand	\$ 700	-	
	Nov	7	"	500	-	1200 -
	März	28	Weber & Reichenach	\$ 2000	-	
	Nov	7	"	900	-	2900 -
	Mai	15	Hinkel & Truppi	\$ 2000	-	
	Nov	5	"	3000	-	5000 -
	Juli	21	C. Rantke Söhne	\$ 1400	-	
	Nov	6	"	2500	-	3900 -
1871	Sept	19	Geometer Spindler	\$ 4	30	
1872	März	15	Zimmermann & Lancke	38	42	
	Aug	17	Providentia textil.	21	-	
	Sept	28	Hankel & Co f. Transport	42	18	
	Dez	30	Hilffmann Nordheim	77	-	
			Vortrag für die Männer	169	-	
				\$ 352	30	203634 2



			Frankfurt			
1872	Novbr	12	Bl. ...	352	30	203634 2
				7	12	
				6	48	
			Parvituria ...	59	40	
1873	febr	27	Insarab	22	48	
	April	26	... Plaim	65	36	
1872	Aug	5	...	105	34	
1873	febr	19	Wittmann Körner	93	-	
	Juni	14	Insarab	20	30	
1874	Jan	2	Wittmann Balder	416	-	
1873	Aug	24	... Hiemann	76	-	
			... Rathe	42	30	
	Novbr	17	... artig	916	39	
1874	März	20	H. Burwitz für Spindler	10	-	
	April	4	Wittmann Weinsperger	60	-	
		29	H. Burwitz für ...	-	53	
	Mai	15	... Dampfkeffel	1	3	2256 43
	Juli	15	... Quellman ...			84 53
					<hr/>	
Diverse Zufall des Hoffmann etc					610 12	
					<hr/>	
					205975 38	
					<hr/>	
					206585 50	

zum Recheni Amt ... 7414.10

1871	Novbr	11	5000.-	4000.-	4	Gründler
1872	März	11	10000.-	491.50	11	Rückenschottelmann
	Juni	22	16000.-	1500	21	...
	Augst	5	16000.-			
	Sept	10	20000.-			
1873	febr	15	49300.-			
	April	13	48100.-			
1874	Octob	30	49600.-			
			<hr/>			
			214000.-			
			<hr/>			
			206585.50	Einzulagen bis ...		
			<hr/>			
			7414.10	bis ...		

Frankfurt, 26. Novbr
H. Reichart

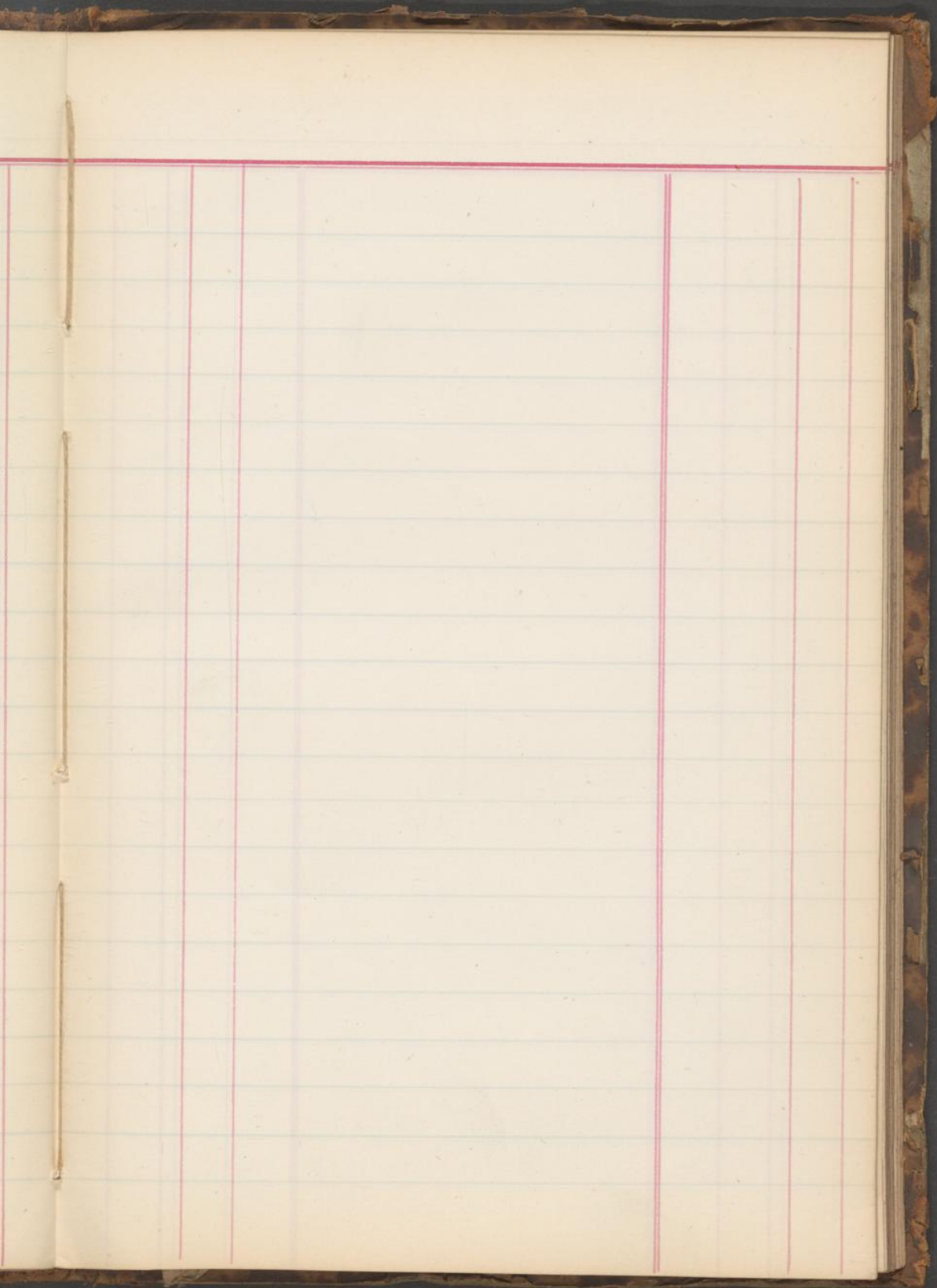

Fingerring für den Herrschin

177	24	1000	1000
178	11	1000	1000
179	10	1000	1000
180	10	1000	1000
181	10	1000	1000
182	10	1000	1000
183	10	1000	1000
184	10	1000	1000
185	10	1000	1000
186	10	1000	1000
187	10	1000	1000
188	10	1000	1000
189	10	1000	1000
190	10	1000	1000
191	10	1000	1000
192	10	1000	1000
193	10	1000	1000
194	10	1000	1000
195	10	1000	1000
196	10	1000	1000
197	10	1000	1000
198	10	1000	1000
199	10	1000	1000
200	10	1000	1000
201	10	1000	1000
202	10	1000	1000
203	10	1000	1000
204	10	1000	1000
205	10	1000	1000
206	10	1000	1000
207	10	1000	1000
208	10	1000	1000
209	10	1000	1000
210	10	1000	1000
211	10	1000	1000
212	10	1000	1000
213	10	1000	1000
214	10	1000	1000
215	10	1000	1000
216	10	1000	1000
217	10	1000	1000
218	10	1000	1000
219	10	1000	1000
220	10	1000	1000
221	10	1000	1000
222	10	1000	1000
223	10	1000	1000
224	10	1000	1000
225	10	1000	1000
226	10	1000	1000
227	10	1000	1000
228	10	1000	1000
229	10	1000	1000
230	10	1000	1000
231	10	1000	1000
232	10	1000	1000
233	10	1000	1000
234	10	1000	1000
235	10	1000	1000
236	10	1000	1000
237	10	1000	1000
238	10	1000	1000
239	10	1000	1000
240	10	1000	1000
241	10	1000	1000
242	10	1000	1000
243	10	1000	1000
244	10	1000	1000
245	10	1000	1000
246	10	1000	1000
247	10	1000	1000
248	10	1000	1000
249	10	1000	1000
250	10	1000	1000
251	10	1000	1000
252	10	1000	1000
253	10	1000	1000
254	10	1000	1000
255	10	1000	1000
256	10	1000	1000
257	10	1000	1000
258	10	1000	1000
259	10	1000	1000
260	10	1000	1000
261	10	1000	1000
262	10	1000	1000
263	10	1000	1000
264	10	1000	1000
265	10	1000	1000
266	10	1000	1000
267	10	1000	1000
268	10	1000	1000
269	10	1000	1000
270	10	1000	1000
271	10	1000	1000
272	10	1000	1000
273	10	1000	1000
274	10	1000	1000
275	10	1000	1000
276	10	1000	1000
277	10	1000	1000
278	10	1000	1000
279	10	1000	1000
280	10	1000	1000
281	10	1000	1000
282	10	1000	1000
283	10	1000	1000
284	10	1000	1000
285	10	1000	1000
286	10	1000	1000
287	10	1000	1000
288	10	1000	1000
289	10	1000	1000
290	10	1000	1000
291	10	1000	1000
292	10	1000	1000
293	10	1000	1000
294	10	1000	1000
295	10	1000	1000
296	10	1000	1000
297	10	1000	1000
298	10	1000	1000
299	10	1000	1000
300	10	1000	1000

Zahlungen für den Kassen

1875				
Sept	24	Maximilian Günther	44	8000 —
Maerz	18	Herrn Leschhorn		6000 —
		H. Holzmayer & Co		3600 —
		R. Franz		6000 —
		W. Hofmann Lapp		2500 —
		Banckbank		3600 —
		Ernst Fabricius		3600 —
April	20	Eschelbach		2500 —
		Kinkel & Stupp		2000 —
		Banckbank		1000 —
		J. H. Macke f. h. u.		1000 —
		H. Holzmayer & Co		1000 —
		August Lorey		2000 —
		Maximilian Günther		4000 —
		R. Franz		1000 —
Juni	1	J. Valentin		900 —
Juli	5	Günther		5000 —
		H. Holzmayer & Co		400 —
		Banckbank		400 —
		Eschelbach		400 —
		Lorey		500 —
				55400

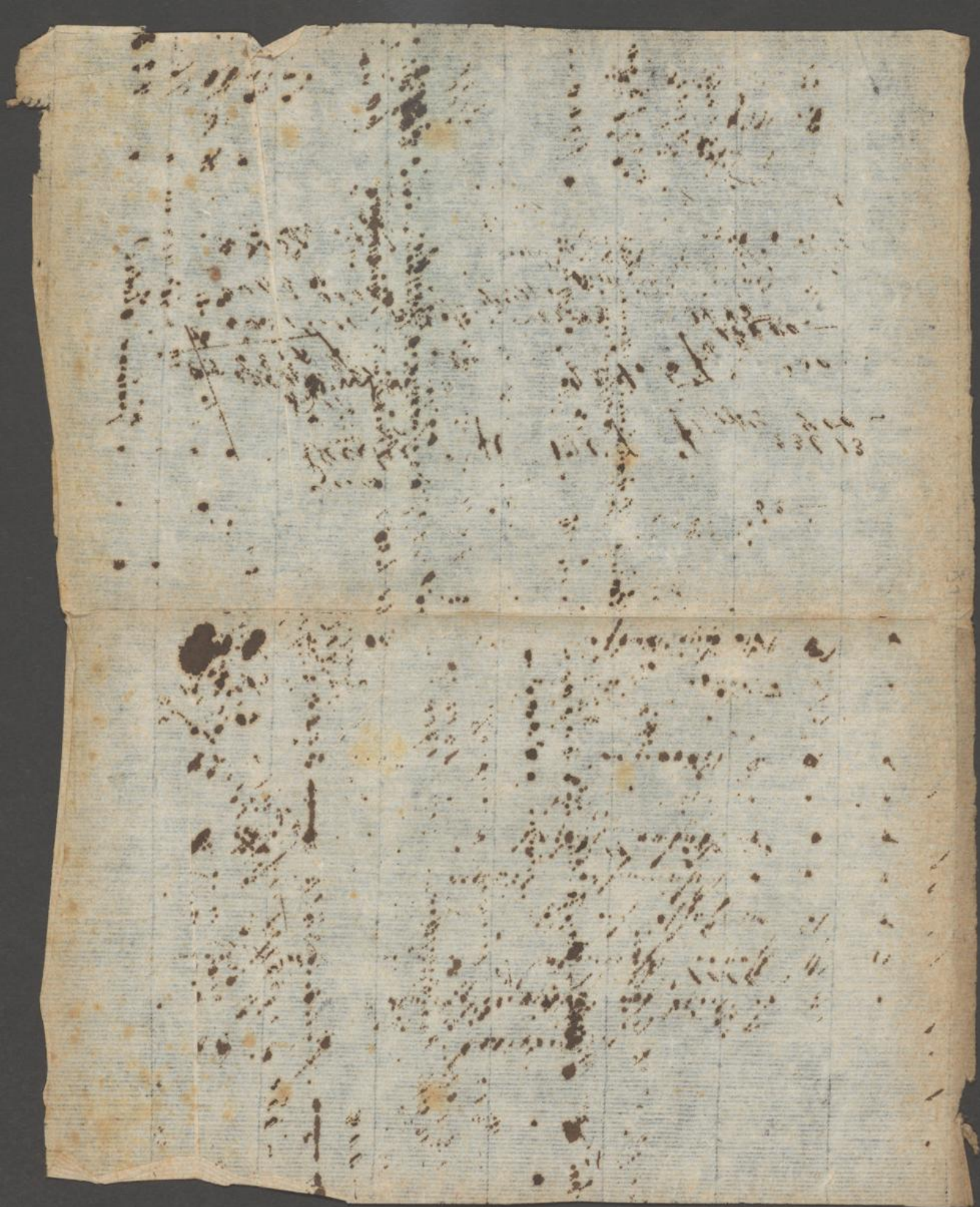

[Faint, illegible handwritten text on aged, stained paper with a vertical crease down the center.]

			Tropf	
				55400 —
Inli	5	Fabicius		5000
		Lapp		1000 —
		Weichant		450 —
		Guinewalt		900 —
		Zantershoff		650 —
		Weber Ribenack		2000 —
		fried Hilger		1800 —
		Rfiane		2060 27
		L Bender	69318.32	5805 —
11		Dinkel & Trupp	71218.32	2500

Rechnungsbuch

1	1797	1000	1000
2	1798	1000	1000
3	1799	1000	1000
4	1800	1000	1000
5	1801	1000	1000
6	1802	1000	1000
7	1803	1000	1000
8	1804	1000	1000
9	1805	1000	1000
10	1806	1000	1000
11	1807	1000	1000
12	1808	1000	1000
13	1809	1000	1000
14	1810	1000	1000
15	1811	1000	1000
16	1812	1000	1000
17	1813	1000	1000
18	1814	1000	1000
19	1815	1000	1000
20	1816	1000	1000
21	1817	1000	1000
22	1818	1000	1000
23	1819	1000	1000
24	1820	1000	1000
25	1821	1000	1000
26	1822	1000	1000
27	1823	1000	1000
28	1824	1000	1000
29	1825	1000	1000
30	1826	1000	1000
31	1827	1000	1000
32	1828	1000	1000
33	1829	1000	1000
34	1830	1000	1000
35	1831	1000	1000
36	1832	1000	1000
37	1833	1000	1000
38	1834	1000	1000
39	1835	1000	1000
40	1836	1000	1000
41	1837	1000	1000
42	1838	1000	1000
43	1839	1000	1000
44	1840	1000	1000
45	1841	1000	1000
46	1842	1000	1000
47	1843	1000	1000
48	1844	1000	1000
49	1845	1000	1000
50	1846	1000	1000
51	1847	1000	1000
52	1848	1000	1000
53	1849	1000	1000
54	1850	1000	1000
55	1851	1000	1000
56	1852	1000	1000
57	1853	1000	1000
58	1854	1000	1000
59	1855	1000	1000
60	1856	1000	1000
61	1857	1000	1000
62	1858	1000	1000
63	1859	1000	1000
64	1860	1000	1000
65	1861	1000	1000
66	1862	1000	1000
67	1863	1000	1000
68	1864	1000	1000
69	1865	1000	1000
70	1866	1000	1000
71	1867	1000	1000
72	1868	1000	1000
73	1869	1000	1000
74	1870	1000	1000
75	1871	1000	1000
76	1872	1000	1000
77	1873	1000	1000
78	1874	1000	1000
79	1875	1000	1000
80	1876	1000	1000
81	1877	1000	1000
82	1878	1000	1000
83	1879	1000	1000
84	1880	1000	1000
85	1881	1000	1000
86	1882	1000	1000
87	1883	1000	1000
88	1884	1000	1000
89	1885	1000	1000
90	1886	1000	1000
91	1887	1000	1000
92	1888	1000	1000
93	1889	1000	1000
94	1890	1000	1000
95	1891	1000	1000
96	1892	1000	1000
97	1893	1000	1000
98	1894	1000	1000
99	1895	1000	1000
100	1896	1000	1000



Recapitulation. Fortf.

		Transport L.	226203	27
1875				
Mai	1	err Beyer W ^{er}	49	36
März	5	Kingfotofirma v. Lahn	1082	30
Mai	3	J. Th. Lesphoum	200	-
		<small>227535.33</small>		
"	13	Winkel Trupp	222055	43
"	"	S. Puntig	37	36
"	14	Wagner für Vafen	3200	-
"	31	Antiquar Koffmelen	50	-
Juni	3	J. G. Günther	3200	-
"	4	J. Valentin	900	-
"	7	J. Parke V.	1500	-
"	9	J. H. Banbach	1700	-
"	18	J. H. Benkart	315	-
"	25	J. Wagner	35	-
Juli	2	J. H. v. Grunewald	144	57
		<small>248.50</small>		
"	9	J. Günther	6857.14	4000
"	"	Ph. Holzmann & C.	1714.29	1000
"	"	J. Lasp	1714.29	1000
"	"	J. Th. Lesphoum	1714.29	1000
"	"	Geb. Heichart	404.95	236 13
"	"	Winkel Trupp.	1714.29	1000
			248854	19

Recapitulatorem

1	1000	1000
2	1000	1000
3	1000	1000
4	1000	1000
5	1000	1000
6	1000	1000
7	1000	1000
8	1000	1000
9	1000	1000
10	1000	1000
11	1000	1000
12	1000	1000
13	1000	1000
14	1000	1000
15	1000	1000
16	1000	1000
17	1000	1000
18	1000	1000
19	1000	1000
20	1000	1000
21	1000	1000
22	1000	1000
23	1000	1000
24	1000	1000
25	1000	1000
26	1000	1000
27	1000	1000
28	1000	1000
29	1000	1000
30	1000	1000
31	1000	1000
32	1000	1000
33	1000	1000
34	1000	1000
35	1000	1000
36	1000	1000
37	1000	1000
38	1000	1000
39	1000	1000
40	1000	1000
41	1000	1000
42	1000	1000
43	1000	1000
44	1000	1000
45	1000	1000
46	1000	1000
47	1000	1000
48	1000	1000
49	1000	1000
50	1000	1000

Recapitulation

1870					
November	15	Chf. Lamminger	Burnitz	3000	✓
1871					
Septbr	12	"	Lambpferd	3 18	✓
October	19	"	Ernstes Spindler	11 30	✓
November	10	"	Mauers Günther	2000	✓
1872					
März	15	"	do do	4000	✓
"	"	"	Zimmermeister Hancke	38 42	✓
"	"	"	Rübennach & Adelman	1000	✓
April	23	"	do do	4000	✓
"	27	"	Mauers Günther	5000	✓
Juni	1	"	do do	7000	✓
"	3	"	Rübennach & Adelman	4500	✓
"	22	"	Riverses	1 36	✓
Juni	25	"	G. F. Liem	1000	✓
"	29	"	Mauers Günther	5000	✓
Juli	8	"	Pflaffer Lapp	500	✓
"	12	"	C. Rübennach	4000	✓
Aug	1	"	Mauers Günther	4000	✓
"	5	"	Christof Burnitz (Auslagen)	105 34	✓
"	"	"	Pflaffer Lapp	300	✓
"	10	"	G. F. Liem	1600	✓
				47053 40	✓

1872		An Transport	47053 40	✓
August	23	" C. Ribennach	4000	✓
"	24	" Maurer Günther	4000	✓
September	13	" J. O.	4000	✓
August	17	" Providentia	20	✓
September	26	" Ribennach & Adelmann	3000	✓
"	28	" Kupferstein am Daube & J.	42 18	✓
October	10	" Maurer Günther	3000	✓
"	12	" Pflopper Lapp	1000	✓
"	17	" G. F. Liem	2000	✓
"	"	" Ribennach & Adelmann	1000	✓
"	30	" Biltschier Nordheim	77	✓
"	30	" Maurer Trinkgeld	169	✓
November	12	" Funkefuster Anzeigen	7 12	✓
"	"	" Rudolph	6 48	✓
"	14	" Zimmermann Liem	2000	✓
"	16	" Maurer Günther	3000	✓
"	23	" Providentia	59 40	✓
December	21	" Pflopper Lapp	1200	✓
"	24	" Funkefuster Eschelbach	1800	✓
			30436 38	



1873		Cher Transport	80436 38 ✓
Febr.	14	" Pflaffer Lapp	✓ 300 ✓
"	15	" Weintraubens fufsbau	✓ 200 ✓
"	15	" Ribennach Adelmannd	✓ 4000 ✓
"	15	" Maurer Günther	✓ 6000 ✓
"	15	" Gangler Lorey	✓ 900 ✓
"	15	" Brünmiller Bunnitz	✓ 2500 ✓
"	27	" Suprata	✓ 22 48 ✓
März	7	" Wiesehe & Scharffe	✓ 8900 ✓
April	26	" Suprata u. Klein & Rufe	✓ 65 36 ✓
Mai	6	" Ribennach & Adelmannd	✓ 1200 ✓
"	14	" Klausner Tag	✓ 1000 ✓
"	24	" Zimmermann Liend	✓ 2000 ✓
"	"	" Pflaffer Lapp	✓ 2000 ✓
"	28	" Reinsdorf 109527,50	✓ 248 ✓
Febr.	21	" Zimmermann Liend	✓ 1200 ✓
"	29	" Dr. an Bilschütz Kömmer	✓ 93 ✓
Juli	25	" Maurer Günther	✓ 3000 ✓
Juni	14	" Dr. Dr.	✓ 4000 ✓
"	"	" Suprata	✓ 20 30
Zusammen			117841 20

1873

Träpft

117841 20

August	5	an Wieseher & Scharffe	✓ 997 14
		" Heinn. Sachs ^{119688.32}	✓ 800
	26	" Baumritter Bunnitz	✓ 2500
Septbr	3	" Liebtien & Mack	✓ 217 28
	4	" Wittbinder Leschhorn	✓ 1500
	6	" Maurer Günther	✓ 3500
Decembr	15	" Siffmann Lapp	✓ 1000
"	18	" Maurer Günther	✓ 5000
"	"	" do do	✓ 3000
1874			
Januar	13	" Rübenrauch & Adelman	✓ 3500
"	23	" Th. Holzmann & Co	✓ 2000
"	16	" Siffmann Lapp	✓ 1400
"	"	" do do	✓ 800
1873			
Decembr	15	" Wittbinder Leschhorn	200
"	1	" Bau-Christoph Hoffmann	✓ 36
1874			
Januar	1	" do do	✓ 50
"	2	" Bildauer Baldes	✓ 416
"	"	" do Adelman	✓ 76
"	"	" Späumer Kothe	✓ 42 30
Transport.			144 676 30



1874		Transport		144676 30
Juni	24	an Liebrew & Back	✓	11 30
"	31	" Krißler Hoffmann	✓	52 -
"	8	" Marktänder Lechhorn	✓	2000 -
1873				
December	18	" Polier Bender	✓	1500 -
"	24	" Franck & Co	✓	6000 -
November	17	" Zinnversicherung	✓	916 39
Febr.	28	" Gebrüder Weichardt	✓	700 -
"	"	" Spangler Leroy	✓	2500 -
Maerz	3	" Krißler Hoffmann	✓	48 -
"	"	" Bau-Bank, Leipzig	✓	6000 -
"	"	" J. & J. Günzler	✓	3000 -
"	20	" Barmitz für Aulayun	✓	10 -
"	27	" Maxian Günther	✓	8000 -
"	28	" Meber u. Rübenorach	✓	2000 -
"	1	" Krißler Hoffmann	✓	52 -
April	4	" Klaußner Vry	✓	466 57
"	"	" Weisländer Weinsperger	✓	60 -
"	29	" Barmitz für Kumpel	✓	30 53
Sehob.	5	" Pfaffner Krißler	✓	3000 -
April	30	" Krißler Hoffmann	✓	50 -
Mai	15	" Hinkel & Puff	✓	2000 -
"	"	" Barmitz Kinst. f. Krißler	✓	1 3
"	31	" Krißler Hoffmann	✓	48 -
Juni	30	"	✓	52 -
				148145 26

1874		Transport	178145 26
Juli	30	an C. Rankel Sohn	✓ 1400 -
"	15	ffh Schnelloramleitung	✓ 84 53
"	31	Kittler & Hoffmann	✓ 54 -
Augst	20	Handelsreis' Schiffsreis' Stein	✓ 2 30
"	31	Kittler & Hoffmann	✓ 52 -
Septbr	30	"	✓ 52 -
Octob	31	Müller & Günther	✓ 5000 -
"	"	Kittler & Hoffmann	✓ 54 -
Novbr	4	Engel & Lorey	✓ 1400 -
"	"	Marbinder & Herzhorn	✓ 2000 -
"	"	ffh Baubank	✓ 1200 -
"	"	do	✓ 8000 -
"	5	Hinkel & Spieß	✓ 3000 -
"	"	Polis Bender	✓ 741 1
"	6	C. Rankel S	✓ 2500 -
"	7	P. Franck	✓ 1000 -
"	"	H. Sachs	✓ 500 -
"	"	Weber & Reibenach	✓ 900 -
"	"	Geb. Weiskand	✓ 500 -
"	30	Kittler & Hoffmann	✓ 50 -
			206635 50

1874		Frankfurt	206 135 50
Novbr	4	M. G. Günther	✓ 4000 —
"	11	Reibenschmittmann	✓ 491 50
"	21	H. Brunnitz	✓ 1500 —
"	19	Hildebrandt	✓ 450 —
"	31	Hoffmann	✓ 50 —
Jan			50 —
Febr	22	Kalkbrenner	✓ 608 2
"	28	Hoffmann	✓ 48 —
"	"	Hildebrandt	✓ 563 15
"	"	Kampfer in Mannblock	2 30
März	31	Hoffmann	✓ 52 —
April	10	Gerschhorn	✓ 4000 —
"	"	Lepsi	✓ 1500 —
"	"	Eschelbach	✓ 350 —
"	5	Bankbank	✓ 3000 —
"	"	H	✓ 800 —
"	29	H. von Hagen	700 —
"	"	Weber & Reibenschmitt	100 —
"	30	Hoff. Hoffmann	52
"	"	J. Holzmann	1000 —
Mai	1	H. Lachs	250 —
			<hr/> 226 203 27

50

50

2

15

30

27

425

[Faint, illegible handwriting, likely bleed-through from the reverse side of the page]



109

4%



Notizen
zum
Neu-Bau.

1871

LEO GEMGER.

Conto - Bücher - Fabrik
in FRANKFURT ^A/M.

Fabrik N^o 28 296 12 03
Schema N^o 668 2K

*NB. Bei Bestellung eines gleichen Buches bedarf ich nur
Mittheilung vorstehender Nummern.*

17-8-8
320



Im Namen Gottes.

Wirdem durch den Minister Buroitz
 die Submission der Mauer-Arbeiten
 für das Hospital-Markau in der
 Gemarkung angeschlossen worden, bis zum
 letzten bestimmten Termin, 11 Septbr. C.
 Sonntag 12 Wfr, die Berufung
 von 10 Meistern an, diese werden
 in Gegenwart der H. Jansen d. Klaf,
 Herrn Aufsehers d. Pflanzwerk und
 Herrn Minister Buroitz in Sitzung
 der Administration eröffnet.
 Herr Min. Buroitz wird die Stellen zu
 dieser Berufung mit uns sein.

11. Septbr. Heute haben wir das Versteigerungs-
 resultat. d. d. 7 Septbr. 1871.

25 Septbr.

In der frühigen Auss-
scheidung wurde
Johann Jean Günther, als
dann d. d. 25. Septbr.
Verwandter, die Maurer-
Arbeiten
übertragen.

29 u 30 Septbr.

Friedrich Johann
Spindler, der kein-
platz
übertragen.

2 October

Kommen die ersten
Arbeiter zum
Aufbau der ersten
Abteilung, Herr Bender

2 "

traffen die ersten
Löhne aller
Arbeiter

3 "

die ersten
Arbeiter

Am 1., 2. u. 3. October
findet abgang
jeder Arbeiter.

4 "

Wird die
Aufgabe der ersten
Arbeiter: der ersten
Abteilung.

und ab dem
ersten September
Mutter.
Jedoch wird
die ersten
Arbeiter.
der ersten
Abteilung.

f u

geben
von 3
versehen
locale

105

Vergebung der Steinmeharbeit für den Hospital-Neubau der Dr. Senckenberg'schen Stiftung.

Die Steinmeharbeit des Hospital-Neubaues soll auf dem Submissionswege vergeben werden.

Uebernahmsbedingungen und Zeichnungen liegen auf dem Bureau des Architekten Herrn *H. Burnitz* vom 11. bis 16. October, Vormittags von 9 bis 12 und Nachmittags von 3 bis 5 Uhr, zur Einsicht offen.

Die ausgefüllten und ausgerechneten Submissionen sind mit Namensunterschrift versehen und versiegelt bis Samstag den 21. October, Mittags 12 Uhr, in dem Amtslocale der Dr. Senckenberg'schen Stiftung, Stiftstraße 30, einzureichen.

Spätere Eingaben werden nicht berücksichtigt.

Frankfurt a. M., den 5. October 1871.

[14082

H. Burnitz, Architect.

Anzeige.

Bekannten hiermit die Anzeige von
und schwerem Leiden erfolgten Hin-
Gatten, Vaters und Sohnes

Ch. Bühl.

Die trauernde Familie.

Mittwoch den 11. October, Vor-
Schäfergasse 7. [14272]

Hemden

nach Maß

werden durch

Jonas Sch

unter Garantie des Gutsitzens, so
anzugeben) in kürzester Frist gelie

Die dazu nöthigen **Stli**
Madapoloms, Chiffons, A
dische Feinwände zc. in großer

(**inderhemd**

Hemden Wäsche



UB

Universitätsbibliothek Johann Christian Senckenberg
Frankfurt am Main

5 October

Wird das neue Rüstfeld gebracht.
Dadurch hat das Aufhängen fertig
und legt viele auf das Vorne des
Kleinbüchel. - Der Herr. Jakob wird
sich mitgenommen und wird auf
seiner andernm Uebung überbringen.
wissen, wenn das Kleinbüchel fertig ist.

7 October

Wird fürstlich eine gewisse Arbeit fort.
geleitet und, das Aufhängen ist
nach wie fort.

Manche sind fürstlich in den Zeitungen die
Kleinbüchel Arbeit aufgeschrieben
und die Kleinbüchel bis zum Sonntag
den 21. d. Mts. ^{den} Mittwoch 12 Uhr ange-
griffen.

9 October

Die neue Grundkammer an der akadem.
Bibliothek soll, nach Entsch. des H. Senckenberg.
Bibliothek nachläufige Tafel bleiben.
Die alte Kammer in Mittel der Hofbibliothek

len
us
Sch
itens, so
rifi gelie
Etli
fons, 2
großer
hend
ho



Gastmüt, welche in dem Weinbau füllt,
ist dem Mercurius Günstig, gegen das Ab-
putzen überlassen worden.

20 October.

Es unterläßt Differenz wegen des Ab-
schneides nach dem Fort. Gastmüt. Günstig
wirden diesen Abputz zu machen soll,
weil eine Befestigung noch folgen.
Nicht wird auch nicht genügen.

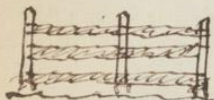

18 October

Der Mann ist gemacht und ist mit gut,
früher fast die eine Frucht der
Grundergraben.

24 October.

Das Gründgraben geht richtig seiner
Bedeutung entgegen,
den fruchtigen Lohn ist der erste
Morgen mit vollem Stein und
der blühenden Frucht, mit der man
gemacht den Raum über die Jungfrauen
Frucht, fruchtig gemacht worden.

24 October

Früher haben die Mercurius der Frucht
gehört. Es soll auch nicht möglich sein.

Am 26 October mit dem Mercurvortag
begonnen werden.

Am 26 October 1871. Mittwochs 1 Uhr
mit dem Sünden und Mercurvortag
begonnen.

27 October Es wird mäßig wieder gemacht.
Größer in. sehr kalte Tage.
Spannung auf 0' Quecksilber.

27 . Es wird ein sehr guter Abschnitt nach
Gimmern. Mercurvortag. kaltes
ist aus 4 Messer. f 12 1/2. sehr sehr in das Wasser. fassen
an Mercurvortag gewöhnlich lindern auch ein gewöhnlicher Abschnitt kaltes
geliefert. praxen für. bei einem? was in mich.

28 . sehr wird ein neuer großer Abschnitt
aufgeschlagen mit der jungen aus Mercurvortag
mit Ordnung Einwirkung.
ein dominieren, gerade von kaltes mit vielen
Messern, fällt in das Sündenmaß das was...



28 October Hingungsmittel. Es wurde dieses insofern
sein bedacht. Hingung, als einmahl die
Tündermühle ein den Brücken fassen alle
6' tiefen, mittsi 9' tief außgerichtet werden
müssen. Willkürig wird der Brücken selbst
auch außgerichtet werden.

8 November. Die Erdarbeiten (Auszubehringung) sind
somit zu Ende und in einigen Tagen
die Tündermühle bis zur Eröfning abzu-
stellen kündigt.

10 November. Heute wurde an Gürtel in Folge Ausweisung
die erste Leistung mit 2000 - geliebt.

11 November. Werden auf dem Rasen angesetzt
5000 - gegen einmahlige Anweisung
des H. Com. Platz.

mit freudigen Ansehen (Samstag) sind
die Grundarbeiten fastig gemacht. Die
Ausführungsarbeiten dieser Lücke werden
demnach von 4 October bis 11 November

148- v

Vergebung der Steindeckerarbeit für den Hospitalbau der Dr. Senckenberg'schen Stiftung.

Die Steindeckerarbeit des Hospital-Neubaues soll auf dem Submissionswege vergeben werden.

Uebernahmsbedingungen und Pläne liegen auf dem Bureau des Unterzeichneten vom 19. bis 25. December, Vormittags von 9 bis 12 Uhr zur Einsicht offen.

Die ausgefüllten Submissionen sind mit Namensunterschrift versehen und versiegelt bis 27. December, Mittags 12 Uhr in dem Amtlocale der Dr. Senckenberg'schen Stiftung, Stiftstraße No. 30, einzureichen. — Spätere Eingaben werden nicht berücksichtigt.

Frankfurt a. M., den 16. December 1871.

[18027

H. Burnitz, Architekt.

Versteigerungs-Anzeige.

Es werden bei uns versteigert:

Mittwoch den 20. December, Vormittags 9 $\frac{1}{2}$ Uhr, gut gehaltene Mobilien, als:

Tische, Rohrstühle, Kommoden, Küchenschränke, ein- und zweischläfrige Bettstellen, vollständige Betten, Sprungfeder- und Kopfaarmatratzen, Spiegel jeder Größe in Gold- und Mahagoni-Rahmen, diverse Küchengeräthschaften; sodann: Nachmittags 2 $\frac{1}{2}$ Uhr, eine Parthie Merceriwaaren, Pelzwaaren, Muffs, Boas &c., ein Rest Kleiderstoffe und eine Parthie f. getragene Herrenkleider, Röcke, Hosen und Westen; ferner Glaswaaren, Glöden, Lichtschirme, Tintenfässer, Puppenköpfe, Hängvasen in Thon &c. [18036]

**Allgemeine Verkaufs- und Versteigerungs-Anstalt,
72 Allerheiligengasse 72.**

Sals-
inder-
rans.
mit
mstes
uth.
on-
inheit

Vergebung der Zimmerarbeit für den Hospitalbau der *Dr. Senckenberg'schen Stiftung.*

Die Zimmerarbeit des Hospital-Neubaues soll auf dem Submissionswege vergeben werden.

Uebernahmsbedingungen und Pläne liegen auf dem Bureau des Unterzeichneten vom 30. November bis 5. December, Vormittags von 9—12 Uhr, zur Einsicht auf.

Die ausgefüllten Submissionen sind mit Namensunterschrift versehen und versiegelt bis 9 December, Mittags 12 Uhr, im Amtstokale der Dr. Senckenberg'schen Stiftung, Stiftstraße No. 30, einzurichten.

Spätere Eingaben werden nicht berücksichtigt.

Frankfurt a. M., den 25. November 1871.

[16772]

H. Burnitz, Architekt.

gehaltene



sprechender Aufschrift versehen, zum 6. December c. Vormittags 11 Uhr an uns einreichen.

Die näheren Bedingungen sind in den Vormittagsstunden von 8—12 Uhr in unserem Geschäfts-Zimmer, Hochstraße No. 18, 2 Treppen, einzusehen.

Frankfurt a. M., den 28. November 1871.

[16916

Königliche Garnison-Verwaltung.

Möbel- und Betten-Versteigerung.

Münzgasse No. 22.

Donnerstag den 30. November, Vormittags 9 $\frac{1}{2}$ Uhr, werden folgende gut gebaltene Möbel in

Mahagoni und Rußbaum:

3 Sausen mit je 6 Polsterstühlen in Plüsch und Ripz, 1 Sessel in Ripz,
1 Schreibtisch, 1 Secretair, 1 Bücherschrank, 1 Büffet, 2 Ausziehtische,
2 Sophatische, 1 Pfeilerschrank, 2 Kommoden, 2 Spiegelschränke, 2



UB

Universitätsbibliothek Johann Christian Senckenberg
Frankfurt am Main

mit einer
Uhr an
-12 Uhr
gen.
[16916
g.
hr, werden
Möbel in
el in Nips,
ziehtische,
hränke, 2
bläufige
Spiegel
Ruffz,
Röde,
Kaffier,
8036]
lt,

17 Novbr. Seit 3 Tagen ist das Fenster wieder nicht
mehr zu öffnen. Es arbeitete mich nach stürmischer
Witterung aus der Auflockerung der Luftmassen.

20 Novbr. Arbeitung gänzlich eingestellt. Fortan Schnee
4 Anbr. die mit geschickten Submissiven auf grüner Arbeit
müde sind an Kien übertragen.

Die Handwerker - Arbeit ersieht Eschelbacher

1872

2 Febr. Montag erwidert die Arbeiter - Arbeitung
wieder aufgenommen mit C. 30 Wied.

29. Febr. die Witterung ist sehr unruhig und
müde sind für einen Arbeiter gut. Es
sind 2-3 Grad kalt bei fallendem Wetter
sind öfters.

Die besten Grundstücke sind ausgehend
Witterungsverhältnisse sehr man in diesem
Jahre. / 24 - m. Putze.

15 März sind die Sandmassen endlich
ganz und sind wieder mit dem Pochelgallen
begonnen.

1872

April 5. Aufspeicherung der Schlaffer-Arbuiten.
" " die orthene Operationen stacci sind unvollständig
eingetragen am Montag gescheh.

April 19. Die Schlaffer Arbuiten (Grabschlaffen)
wurden an Jacob Lapp, als dem
jüngsten Sohn von demselben, übergeben.

April 20. Erste Einzahlung mit dem für das Jahr
bestimmten Betrag.

April 30. Erste Vermittlung des Jahres die
Menschen wegen Mangel an Pflanz
aufgeführt.

Mai 1. Auf immer ist keine Arbeit für
den

" 15. Erste ist keine eigentliche Mergel aus
Pflanz wasser.

" 16. Es kommen immer mehr Jahre. Die
die Spielweise auf so viele sind, daß
man sie nicht aufstellen kann.

14. Seite
Verkauf:
Et
In dem
Nothbuch
Hainbuch
Eichenstä
Kiefernstä
Fichtenstä
lich an d
anntem Tag
Frankf
1872



Verkauf: Hanauer Landstraße 13. [5242]

Stammholz-Versteigerung.

In dem Revier Unterwald, Distr. Altheeg des hiesigen Stadtwaldes sollen

Dienstag den 9. April d. J.

Rothbuchenstämme	von 3— 4,8	Met. Länge,	45—58	Cent. Durchm.	=	1,55	Festmeter.
Hainbuchenstamm	" 2,8	" "	47	" "	=	0,49	"
Eichenstämme	" 3— 10	" "	15—88	" "	=	84,37	"
Kiefernstämme	" 3— 12	" "	27—67	" "	=	82,91	"
Tichtenstämme	" 8— 18	" "	15—35	" "	=	11,11	"

öffentlich an die Meistbietenden versteigert werden und haben sich die Kauflustigen an demselben Tage, Vormittags um 9 Uhr, dazu auf der Unterschweinstieg einzufinden.

Frankfurt a. M., am 28. März 1872. [5070]

Stadtkämmerei — Forstsection.

Bergebung der Schlosserarbeit für den Hospital- bau der Dr. Senkenberg'schen Stiftung.

Die Schlosserarbeit des Hospital-Neubau'es soll auf dem Submissionswege vergeben werden.

Uebernahms-Bedingungen und Pläne liegen auf dem Bureau des Unterzeichneten vom 8. bis 10. April, Vormittags von 9—12 Uhr, zur Einsicht auf.

Die ausgefüllten Submissionen sind mit Namens-Unterschrift versehen und versiegelt bis 13. April Mittags 12 Uhr, im Amtslocale der Dr. Senkenberg'schen Stiftung, Stiftstraße No. 30, einzureichen.

Spätere Eingaben werden nicht berücksichtigt.

Frankfurt a. M., den 5. April 1872.

H. Burnitz. Architect.



1872
April 18

Pyloper Laser Aufst:

		72 Blk. Janswind Auker	=	81 7/8
		9 " Hainkblauer	=	25 "
"	19	80 " Janswind " Auker	9%	"
"	20	2 " Luyzen	60	"
"	22	1 " Hainkblauer	—	4 1/2 "
"	26	47 1/2 H. Inskelari		
"	27	72 Blk. Janswind Auker		79 "
Mai	1	45 H. Dyländer	—	45 "
"	4	97 H	—	96 "
"	"	96 " "	—	96 "
"	7	1 Dyländer		105 "
"	"	1 " "		106 "
"	"	1 Luyzen		358 "
"	"	1 " "		350 "
"	"	1 " "		348 "
"	"	1 " "		346 "
"	"	1 " "		226 "
"	"	1 " "		226 "
"	"	1 " "		226 "
"	"	1 " "		225 "
"	"	1 Dyländer		104 "
"	"	2 " "		200 "
"	11	3 " "	—	390 "
"	13	2 " "	90 & 64	154 "
"	15	118 1/2 H. Inskelari	—	
"	17	2 Luyzen 94 & 184		162 "
"	"	2 " "	—	202 "
"	"	1 Dyländer	—	48 "
Juni	3	2 Hainkbl (Hainkblauer)	—	13 1/2 "

ital.
vorgeben
edneten
und ver-
Situng,
159



1872

Nov. 16. Drei fünfzig Tage wurden die beiden
großen Stein ^{und} Korbale aufgestellt
jetzt steht ab besser auswärts gefund
zu werden. —

Nov. 24. Die Zimmerleute haben anfangs
für Lager auf dem Fustern — Markt
des ~~Körbale~~ und die neue Arbeit zu legen.

24. Es folgen fortwährend neue (Körbale)
Zimmerarbeiten, anfangs werden
beruht die Arbeit zum großen
Markenwerk gelehrt sind.

27. Die Baumeister Barocky gestehen
wegen Anweisung an das Profan.
Markt am Fustern. Dann die jetzt zu
Mitteln der neuen an Mauer.
Beschaffen die Zimmerarbeiten u. Zimmerarbeiten.

29. Barocky hat die Arbeiten
mit 43/4 M. und in der Zeit der
zu die Berücksichtigung und davon
Anweisung.

Juni 4. *den ganzen Vormittag zugute so sehr stark, der Nachmittag sehr schwach. Es schickte sich am Vormittag um 10 Uhr nach dem Kollin Bauder & 2 Jungen*

Juni 5	9 Anker	127	h
"	9 Nägel		
"	2 Pflaundersen	43	"
"	1 Kollinbaum	15	"
"	1 Nagel		
" 7	24 Opusius anker	24	"
" 10	117 "	120	"
" 11	2 Pflaundersen	43	"
" "	10 Anker		
" 13	1 Anker	96	"
"	1 Nagel		
" 14	327 1/2 Kollinbaum		
"	1 Kollinbaum	16	"
"	6 Nägel		
" 21	18 Kollinbaum	10	"
"	9 Anker	122	"
"	9 Nägel		
" 22	3 Pflaundersen	330	"
" 25	3 ja	360	"
" "	2 ja	60	"
"	10 Anker		

1872

- Junii 8. Man dem Gimmensland die
die Neufstings für den Karlsruher Platz
gestellt. (Freitag)
- 11 Der Karlsruher Markt ist festlich und begiebt
sich die Märkte mit der Größe des
ersten Marktes, Landesfreundel Augenschein.
- 12 Die Gimmenslande haben das ganze Gebiet
auf den Karlsruher Markt.
- 12 Die Herren v. Oberberg haben der Au-
parisier von 43/100 nachgezogen, jedoch
mit der bayerischen Regierung, Hallerstraße
das in Ostheim befindliche Stadtkommunale
Ueberrisch; Regierung weiß nicht aber
früher um die von Bernitz die
Details hat. B. will dieses untern
parisier besorgen.
- 12 Die Gimmenslande haben am 10. Juni
den Freitag bis Montag früh den
10. Juni, 10 - 12 Uhr. Es war den 10.
gestalteten merkten Juni.
Die Messe ist nach untern
unverändert

1872

117

Juni 13

gute Arbeit mit Lagerung des Spitz-
 des neuen Stadtkanals begonnen
 und gleichzeitig mit dem Aufbau
 der inneren Mauer. Der vierte
 Ring der neuen Mauer wird wieder über
 Mauerwerk und Ruffen geklärt. Es
 probieren immer noch nicht mehr
 als 20 Arbeiter und zwei Bau.

18 Aufstellung der Arbeiter und zeitigen Lage:
 Parlier: Gunde.

Maurer:

Handlanger:

- | | | |
|---------------|------------------|----------------|
| + 1 Gunde 2 | + 18 Meister | 1 Arbeiter |
| + 2 Spindel 1 | 19 Maler | 2 Füller |
| + 3 Spindel 2 | 20 Müller | 3 Maler |
| + 4 Spindel 3 | 21 Fleißig | 4 Holz |
| + 5 Aufw. 1 | 22 Kück | 5 Spindel 1 |
| + 6 Aufw. 2 | + 23 Hindertar | 6 Spindel 11 |
| + 7 Lärkerodt | | 7 Kück |
| + 8 Jfnil | Maurerlehrlinge: | 8 Arbeiter |
| + 9 Jfnil | 1 Maler | 9 Helfer |
| + 10 Köfer | 2. Fort. | 10 Arbeiter |
| + 11 Kück | | 11 Kommandant. |
| + 12 Spindel | | |
| + 13 Arbeiter | | |
| + 14 Lärker | | |
| + 15 Jfnil | | |
| + 16 Fül | | |
| + 17 Jfnil | | |

Zusammen: 37 Mann.

und sind vollständig mit dem Platz
 probieren. Pläne: Burkhard

38 Mann.

1872

- juulii 18 In bezug auf die Holz sand. 12 St. Witz f 49/2
beauffend per Baummeister Bunnitz die neue
Rügener Anordnung der Holz bis jetzt und
jezt mit dieser gutemogen lassen.
Zuletzt Auftragen.
- juulii 19 Brüstung und Anstergarnier und
1. um Parkwerk gepulst und das jezt.
verpflichten sein.
- juulii 22 Es mannter gegen Öffnung der Herr
Mortizpudern und auf Anweisung der
Herr. Apoteker f 31000 u. auch das
Pausen Aule für bis jetzt folgende
Arbeiten, facht auszusetz, firsau
manu firsu firsu gegen Aufhebung
Öffnung ansehn f 15000 - das firsu.
Öffnungen ansehn und firsu gegen
juulii 26 der große Herr zum Bispostel
kunt zu.
- juulii 6 firsu wurde die firsu firsu der
1. um Parkwerk.

Bergebung der eisernen Träger nebst Eisenguß- arbeit für den Hospital-Neubau der Dr. Senken- berg'schen Stiftung.

Die eisernen Träger und Eisengußarbeit des Hospital-Neubaues sollen auf dem Submissionswege vergeben werden.

Uebernahmsbedingungen und Pläne liegen auf dem Bureau des Unterzeichneten von Donnerstag den 1. bis Donnerstag den 8. August, Vormittags von 9—12 zur Einsicht auf.

Die ausgefüllten Submissionen sind mit Namensunterschrift versehen und versiegelt bis Montag den 12. August, Mittags 12 Uhr, im Amtlocale der Dr. Senckenberg'schen Stiftung, Stiftstraße 30, einzureichen.

Spätere Eingaben werden nicht berücksichtigt.

Frankfurt a. M., den 29. Juli 1872.

⁴ [11910]

(4403]

H. Burnitz, Architekt.

Gr. Friedbergerstraße 22.

[11735]

Eine erste

Arbeiterin,

welche besonders im Anfertigen von Herrenhemden geübt sein muß, findet dauernde und lohnende Stellung in der Wäschefabrik von

Betty Schnadlg,

³ [11750]

Löngesgasse 46.

Einen Schmied

für eine Eisengießerei sucht

⁴ [11766]

Jul. Wurmbach, in Bockenheim.

Für eine

Oelfabrik

auf dem Lande wird ein durchaus solider u. gut empfohlener Mann als

Arbeit finden, bei **Gustav Trier Nachfolger**, Wachsstockfabrik in Griesheim a. M. [11903]

mpfichiffahrt.

borfer Gesellschaft.

1 22. Juni 1872.

rich Morg. 8 Uhr nach Köln,
" " 9¹/₄ Uhr nur nach Coblenz
" " Bonn, Köln (Schnellfabrt.)
" " 9²/₄ nach Köln (Schnellfabrt.)
" " 10¹/₄ n. Rotterdam = London.
" " Nachmitt. 12¹/₄ Uhr nach Köln.
" " 3¹/₂ Uhr nach Coblenz.
" " 6¹/₄ Uhr nach Bingen.
Kastel ist aufgehoben.

ustunft werden in Frankfurt ertheilt
Böhm, Götheplatz 22 und Jacob

[10412]



UB

Universitätsbibliothek Johann Christian Senckenberg
Frankfurt am Main

1872

112

Juni 26	1	Pflanzdau	112	Th
" 27	2	"	263	"
Juli 1	1	"	82	"
		Gyge &		
2	1	Pflanzdau	73	"
3	44	Gewinnarbeiten	45	"
5	2	Winkklammern	13	"
8	24	Gewinnarbeiten	32 1/2	"
13	20	Gyge	20	"
15	25	Gyge	85	"
18	{ 9	Auker & 9 Hölzer	96	"
18	{ 2	Pflanzdau & 8 Hölzer	41	"
19	24	Winkklammern		
23	3	Pflanzdau	94	"
	18	Aukerriegel		
	1	Pflanzdau	32	"
	2	Aukerriegel		
	1	Pflanzdau	11	"
	1	Aukerriegel		
25	2	Auker	20	"
	2	Aukerriegel		
27	2	Pflanzdau	135	"
Aug. 20	12	Winkklammern	4	"
	17	Gyge		
" 3	20	Auker	205	4
" 4	20	Aukerriegel		
6	2	Pflanzdau	240	"
	4	Winge Auker	90	"
	17	Aukerriegel		

10412 | 1903

10412

10412

10412

10412

1872

Juli 17 Du hanc. Burwitz geschriben wegen
Aufstellung der Baukosten des neuen
fertigen Bauwerks (I) zur Ausschreibung
der Bau-Deputation.

Juli 19. 21 Wird mit dem Herrn, für die fernere
Kleinere Bauwerke zu bauen, begonnen.

Juli 26 Windaufstellen eingeben an die Bau-Deputation
wegen Aufstellungs-Deputation und Detail-
Aufstellung der Baukosten Burwitz f. 16000.

Aug. 1 Aufzeichnung der neuen Anlagen nach
Aufstellung des Bauwerks.

Stück Arbeit an dem Entwurf 12."

August 1872 an die Firma Hiesche, Hiesche
& Scharffe abgegeben.

Aug. 1 Aufzeichnung des Bauwerks nach
Bau-Deputation mit Ausschreibung an die
Bau-Deputation auf f. 16000 —

Aug 27	4 Pflanzbaum	18 5 4
	17 Aukerungel	
8	3 Pflanzbaum	300 1/2
	24 Gewürz Auker	21 "
	18 Weinklaumen	15 "
13	1 Auker	28 "
	32 Aukerungel	
14	14 Weinklaumen	
16	14 Auker	40 "
	14 Aukerungel	
	31 Weinklaumen	
	25 Gewürz Auker	20 "
	20 Gewürz Auker	16 "
20	30 Aukerungel	
22	1 Pflanzbaum	121 "
28	16 1/2 Pflanzbaum	
	20 Weinklaumen	
29	2 Wein	133 1/2 "
Sept. 5	2 "	1781 "
7	15 Auker	150 "
	30 Aukerungel	
11	15 Auker	126 "
	5 " Wein	155 "
	37 Aukerungel	
14	31 Auker	395 "
	12 Aukerungel	
	24 Weinklaumen	
	51 1/2 Pflanzbaum	
	1 Wein	234 "
	24 Gewürz Auker	21 "

Dypt. 16	4 Eisen	42 1/2
	30 Kleinhammer	
17	1. Heugel	91 "
18	4 Hammer	20 "
	8 Heugel	
	24 Eisenanker	40 "
19	18 "	25 "
	13 Heugel	2410 "
21	18 Eisenanker	25 "
23	6 Heugel	985 "
27	61. Kleinhammer	100 "
	19 Eisen mit Keimern	
28	31 Eisenanker	39 "
	6 Heugel	165 "
	32 Heugel	
	4 Mutterknecht	16 "
	4 Heugel	983 "
	6 Eisenanker	9 "
2.	5 Mutterknecht	18 "
	23 Eisenanker	29 "
	6 Eisen mit Keimern	23 "
3	11 Eisenanker	28 "
	3 Eisen mit Keimern	12 "
	35 Kleinhammer	
5.	22 "	37 1/2 "
	12 Klein	
	4 gekochte Eisen	57 "
	4 Heugel	1115 "
7	3 gekochte Eisen	45 "
	24 1/2 Heugel	
9	4 Eisen mit grobgeriffeltem Heugel	92 "
	48 Kleinhammer	98 "
	11 Eisen mit Keimern	42 "

September 28. Nach dem Anbruch der gemittelten Nacht
 stark und auf des Ojabinthens gelagert
 ist vorbrücken und Bünstuck abend
 auf 10 Minuten und geht die Nacht
 sehr langsam.

Liedel soll die Ojabinthens bekommen bis
 zum 15. Oktober des Nachmittags.

Oktober 5 Die große Ojabinthens wurde
 wieder hergestellt und gelagert. Die
 die (siehe) (siehe) (siehe) (siehe) (siehe)
 und ganz wieder (siehe) total gestillt.

11 Es geht mit dem Regen der großen Ojabinthens
 ziemlich stark. Die Nacht ab immer und
 einigemale (siehe). Auf dem (siehe).

14 Heute kam das erste Mal zum (siehe)
 und wurde sofort eingestrichen das
 (siehe) (siehe). Der dritte Teil
 wurde sofort ganz stark und gestillt.
 nachdem, die Nacht ab mit dem Regen
 der großen Ojabinthens zu (siehe).

Octob. 12.	12	Fisur mit guttschnittener Jubala	236	tl
	12	Hollan		
	8	Hainthammer	23	"
		Gryß	65	"
14	27	Hainthammer	37	"
15	8	Mittelsperreband	17	"
	13	Fisur mit guttschnittener Jubala	250	tl
		Gryß	57	tl
	13	Hollan		
	36	Stk 6" langer Folysperreband		
	5	gutschnittene Fisur	84	"
	10	Hainthammer	21	"
16	14	gutschnittene Fisur	135	"
	16	Hainthammer	36	"
	3	Mittelsperreband	19	"
	4	Chokanringel		
	18	Pfeifenlöcher	80	"
	36	Chokanringel		
	36	H. Hainthammer		
18	20	Hainthammer	28	tl
19	57	"		
	6	gutschnittene Fisur	115	"
	6	Hollan		
	12	langer Pfeifenlöcher		
	12	Hainthammer	17	"
	8	gutschnittene Fisur	133	"
	6	Hollan		
	30	gr. Hainthammer	60	"
	24	H.		
	12	langer Pfeifenlöcher		
21	11	gutschnittene Fisur	189	"
	8	Mittelsperreband	13	"
	11	gutschnittene Fisur	140	"

October 21 *Stung der Mistleifur der Catlaus Gafur, Kainu und Cairu der Hainuakapen wurden alle Arbeiten zurückgefallen so wird das Dorf nicht aufgeführt in dem Kauf. Es ist bewiesen, was die Angaben der Quellen berichten sind. H. Kibomach ebenfalls nicht.*

October 22 *Die letzten Gesessichte und Hauptgesichte von Kainu sind.*

October 23 *Die Mauer sind mit dem Hauptgerüst fertig und stehen schon oben auf die Grundmauer.*

Die Zimmerleute bringen das Holz zum östlichen Aufsteig.



October 25 *Now Wiese, Hirschel & Scharf sind bei Seite 3 (Pöckel) in die Läger zu liefern.*

26 *Wintern zwei Pöckel geliefert.*

October 29 *Spitz wurden die ersten beiden Pöckel aus den Mauer aufgestellt.*

Das Aufsteigen beginnt das Dorf zu verschulden.

October 11	18 ynkörppästä sijua	210 H
	4 Stück 6" lym. Holzschraubau	
	Princkelmaueru	15 "
23	3 ynk. sijua	68 "
	3 Rollen	
	6 St. 6" Holzschraubau	
	16 " 1/2" Hussensta	25 "
	Zyg	18
	25 St. lymge Holzschraub	
25.	5 ynkörppästä sijua 6"	68 H
	20 Princkelmaueru	55 "
	12 ynkörppästä sijua	190 "
Nov 9	1 Oberwallstapen	17 "
	2 Aukarriegel	
18	3 Rollenstapen, 4 Spinnstapen	83 "
	10 Aukarriegel	
23	10 "	
	5 Spinnstapen	20 "
27	2 Holzklammeru	9 "
	2 Rollenstapen	29 "
	4 Aukarriegel	
27	12 Müllerschnäbel	21 "
	6 ynk. starke Bandstapen	
	12 Riegel	
	6 Princkelmaueru	14 "
28	2 Spindelstapen	15 "
	8 Stück 6" Spinnstapen	
	2 Holzklammeru	10 "

October 30

Nach Aufbringung der Boni Concipimus anfallen
frühe die Maier, freudmeyer in. besonners
so wie der Heimatz um Trinkgeld
am 25. 169.

November 8

Die Maier sind mit dem Christophianen
auf hundert Stigaten ^{der Thiergarten} Jucen mit dem
braud anzureu fertig.

Die der Margjierung der Linfarnung der
Mappes für die Mittelgarthi der Jucen
von der dem Rübennach, kann der Chef
nicht fertig aufgeführt werden, sind
alle anderen Jucenmarken sind geschickert
weiter zu arbeiten.

11

Die 3 Tugend unaußförliften Regue der
jungfindert in der Maiermarkt dreyßig
Rübennach hat die frühe nach im mar nicht
pöglifort, walters Marfapred alle auffüll

12

frühe und lif, nach C. nix müßenthefer
Ansprüchung hatrol Rübennach die
Thurua zu Mittelgarthi, jacht aber reguel
sind spruit ab dreyßig in dreyßig, so das



- Korbu 13 die Plinier mit arbeiten können.
- 1 14 Es liegt der erste Pfennig mit Kaiserin
und Kaiserin. Lungenstein, Pfennigstück.
- 1 16 die Mittelgasse mit dem Wappstein
wird heute gefestigt.
- 1 19 die Zimmerleute fangen mit dem
Mittelbau - das mit zu schlagen
- 1 20 Das Wetter ist wieder warmer, in
Fulda alles regnet ab sehr reichlich.
Der Winterbau fängt heute an
im Hof. nun geht man heute wegen
weilich Stricken.
- 23 heute fangen die Winterbau mit
Pfennig zu bauen bei gestricheltem
Mauer. Abt 4 1/2 Pfennig ab wieder
zu zu regnen.
- 27 Eingabe an die folgende Präsidium, der
wegen Pfennig in Mainz, die Pfennig
Bau der 24 Pfennig. festschickend
für den.

November 24

die Aufstellung, nachdem sie die polizeiliche Ein-
schränkung erfahren, arbeiten heute den ganzen
Tag bei sehr günstigen Wetter.

25

heute sind die Aufstellungen bei sehr so sehr
Wetter mit dem Rücken der meisten der
fertig geworden

26

Frühling wegen der Kälte und Schnee
nicht möglich fortzuführen. 9 Uhr Morgens.
Es ist nunmehr nur die Arbeit für den
restlichen Teil innerhalb der Abrechnung
nicht möglich geworden können
des Rückens der Arbeit dadurch erledigt
ist. Es sollen die beiden Abrechnungen
des Mittelbaus heute fertig werden. in
dem letzten für den Aufstellungen und
für den Teil der Arbeit hier werden
beendet sein.

27

das letzte Auf wird heute mit
den Abrechnungen des Mittelbaus und
fertig.

Subj
un



1872

Novbr 29 Satz und Luthy alle Arbeiten paffen.
Dec 7 Samstag den 17 Decembur anwiedu
die Bedienung des ganzen Landes in
pennit fertig, Satz bis auf die Halle
in Ostflügel, was nach ein Ostronien
sagt uns die Halle offen gelassen ist,
alles übrige fertig ist.

Die beiden Klingenscheiter anwiedu
jedoch nach ihrer Zerkleinerung und wird
so eben ein Martineer Spritzer zu
diesem Zweck aufgestellt

Decemb 16. Der letzte Scheiter ist fertig und steht
sich selbständig eingestül. Daher ruhig verhalten.

18 Die Einküffnisse der Ostronien werden anwiedu.
so sind 3 eingekauft, was die Lichte
die billigste ist. Bestimmung ist nach ein ge.
truffen.

Die Mauerarbeiten ruhig und den Ostronien
miter fort.

1873

Wochentag der Gemälde Justiz erwarb
und die Kisten der Grappa gelugt
Wieder auf etwa 3 bis 4 Mann
da, die anzuwenden.

Mai 15

Fast Mitte Mai gelangte wir zu
dem selben Ort des Gemäldes,
welcher für die Gemälde ist
sicher gegessen. Anfang Mai
die Gemälde der Gemälde und
mit demselben Tag der 5. Juni
Maurer am Lande zu beginnen



Dec. 11	1	Differenz			46 50
" 5	14	H. Gygé			
" 7	4	Fallun			8
" 18	12	W. M. Hoffmann			24
1873					
Febr. 19	2	Differenz in M. Hoffmann			100
" 20	3	" " "			162
" 21	3	" " "			204
" 22	3	" " "			180
" 23	5	" " "			105
" 24	8	" " "			465
" 26	1	" " "			59
" 27	3	" " "			30
" 28	3	" " "			160
März 5	6	" " "			75
" 7	15	" " "			354
" 10	2	" " "			923
" 10	2	" " "			175
April 7	2	" " "			395
" 9	4	Rollapen			24
" 16	30	"			111
" 17	13	Rollapen			110
" 18	5	"			37
" 18	4	"			
" 26	11	Ch. Hoffmann u. 8 Plinck			3301 46
" 29	50	Ch. Hoffmann			925
" 30	32	Ch. Hoffmann			240
" 30	50	Ch. Hoffmann			
" 30	32	Ch. Hoffmann			
Mai 1	50	Ch. Hoffmann			235
" 1	32	Ch. Hoffmann			
" 2	50	Ch. Hoffmann			240
" 2	32	Ch. Hoffmann			

Folgende Leute die gegenwärtig in dem Wusthau

in dem Wusthau beschäftigt sind

Opfalle	Opfalle	100
Lund I	Müllers	15 2/3 45
Lund II	Müllers	1 3
Giesel I	Müllers	120 1 3/4 21
Giesel II	Opfalle	169
Giesel III	Opfalle	
Landsk I	Müllers	
Landsk II	Löffler Mabus +	
Landsk III	Jell +	
Wald	Jell	Latz
Wald	Jell	Copikman
Wald	Wusthau	Lerin
Wald	Latz +	Jell
Wald	Giesel I	Jell II
Wald	Giesel II	
Wald	Jell I	
Wald	Wusthau	
Wald	Latz	
Wald	Latz	
Wald	Wusthau	
Wald	Wusthau	

Mai	3	50 Chibcolluisun	46 250
		32 Chikwainigal	
	6	102 Chibcolluisun	" 539
		61 Chikwainigal	
	12	11 Poluisun	" 25
	13	4 "	" 22
		2 Weinblausen	
		4 Chikwainigal	
	20	Sijun zu 2 Obuliasun	" 520
Juni	6	4 Chibcolluisun	" 33
		4 Chikwainigal	
	14	9 Langen, 169, 167 1/2, 170, 172 1/2, 169, 173, 173, 191, 166 K ^o	" 3102
Juli	4	100 Jurauntwörter	" 110
	10	48	" 50
	17	2 Kestelaysun	" 27
	"	"	" 35
Aug.	9	4 Saigun	" 760
Sept.	17	2 Chibcolluisun	" 16 1/2
		2 Chikwainigal	
	20	1 Träger	" 330
Oct.	14	3	" 431
	18	16 Maulkörbe	} " 176
		32 Aukwainigal	
		16 Nistnigal	
	20	16 Pflanzbeisun	" 85 1/2
		16 Aukwainigal	
		24 Chibcolluisun " 12 grade	" 170
		24 Aukwainigal	
	27	4 Kestelaysun	" 145
	29	12 Aukwainigal	} " 95
		12 Aukwainigal	
		12 Aukwainigal	
Nov.	11	4 1/2 A Kestelaysun	" 1/2 K

1874

März	10	4	Rollwurz	211	86
		3	Lingon	69	"
Juni	8	4	Lippen zu dem Oufan	50	"
	18			94	1/2 "
	19			224	"
	"			82	1/2 "
	20			216	1/2 "
Aug	1	8	Lingon	1288	"
	22		Osannstirnholz	167	"
		2	Lingon f. d. Rinsu	602	"
	28		Osannstirnholz	165	"
	29		"	129	"
Oct.	2		Minkalw. I Lippen (2 Stk)	17	1/2 "
Nov	4	1	Lippen	40	"
"	9		Osann f. d. Hirn	19	1/2 "

628
 44
 122 1/2

1875

März	22	2	Stachel für Kullerstrifus	77	"
	31		Lippen zum Gladbau	162	"



136

135

161

165



169

10

173

172

198

170

14

18

186

193

